

平成 1 8 年

# 山口県鉱工業指数

平成 1 2 年(2000年)基準

平成 1 9 年 9 月



山口県

見開き表示における左右のページの対応を調整するため、白紙を挿入しています。

## は し が き

本県では、従来から県内の鉱工業生産活動に関して「山口県鉱工業生産・出荷・在庫指数（速報）」を毎月作成し、公表しています。

このたび、1年間の成果を取りまとめ、「平成18年山口県鉱工業指数」として作成いたしました。

本書が各方面において広く御活用いただければ幸いです。

本指数の作成に当たりまして、資料の提供をいただきました各事業所及び各関係機関に対し深く感謝いたしますとともに、今後とも、なお一層の御協力と御指導を賜りますようお願いいたします。

平成19年9月

山口県総合政策部長  
岡 田 実

## 利用に当たって

- 1 「前年比」は原指数を、「前期比」は季節調整済指数を使用しています。
- 2 図中の年区分「 $\square$ 」、「 $\square$ 」、「 $\square$ 」、「 $\square$ 」は、それぞれ1～3月期、4～6月期、7～9月期、10～12月期を表しています。
- 3 「年指数」は、各年の1月から12月までの原指数の12か月平均値であり、「四半期別指数」は、季節調整済指数による3か月平均値を表しています。
- 4 各統計表中の記号は次のとおりです。
  - 「 - 」 ..... 実績のないもの
  - 「 $\square$ 」 ..... 負の数値
- 5 採用品目・ウェイト等一覧表中の特殊分類格付の略称は、次のとおりです。
  - 「資」 ..... 資本財
  - 「建」 ..... 建設財
  - 「耐」 ..... 耐久消費財
  - 「非」 ..... 非耐久消費財
  - 「鋳」 ..... 鋳工業用生産財
  - 「他」 ..... その他用生産財

# 目 次

## 平成18年山口県鉱工業指数の動向

1 概況	1
2 業種別の動向	2
3 中国地域の動向	8
4 全国の動向	9

## 統計表

### 原指数

1 業種分類別生産指数	1 2
2 業種分類別出荷指数	1 6
3 業種分類別在庫指数	2 0
4 特殊分類別生産指数	2 4
5 特殊分類別出荷指数	2 5
6 特殊分類別在庫指数	2 6

### 季節調整済指数

1 業種分類別生産指数	2 8
2 業種分類別出荷指数	3 2
3 業種分類別在庫指数	3 6
4 四半期別・業種分類別生産・出荷・在庫指数	4 0
5 特殊分類別生産指数	4 4
6 特殊分類別出荷指数	4 5
7 特殊分類別在庫指数	4 6
8 四半期別・特殊分類別生産・出荷・在庫指数	4 7

### 接続指数

年別・業種分類別生産・出荷・在庫指数	5 0
--------------------	-----

山口県鉱工業指数について	5 5
--------------	-----

採用品目・ウェイト等一覧表	6 3
---------------	-----

見開き表示における左右のページの対応を調整するため、白紙を挿入しています。

## 平成18年山口県鉱工業指数の動向

見開き表示における左右のページの対応を調整するため、白紙を挿入しています。



# 1 概況

- (1) 生産指数は、108.5で前年比1.6%の上昇であった。  
業種別では、電気機械工業、一般機械工業、石油製品工業等10業種が上昇し、繊維工業、食料品・たばこ工業、化学工業等5業種が低下した。  
四半期別にみると、1～3月期で前期比0.5%低下、4～6月期で同0.1%低下、7～9月期で同2.2%上昇、10～12月期で同1.5%低下した。
- (2) 出荷指数は、112.8で前年比2.0%の上昇であった。  
業種別では、電気機械工業、一般機械工業、電子部品・デバイス工業等10業種が上昇し、繊維工業、金属製品工業、非鉄金属工業等7業種が低下した。  
四半期別にみると、1～3月期で前期比0.0%横ばい、4～6月期で同0.1%上昇、7～9月期で同2.5%上昇、10～12月期で同2.4%低下した。
- (3) 在庫指数は、98.8で前年比1.9%の低下であった。  
業種別では、ゴム製品工業、パルプ・紙・紙加工品工業、木材・木製品工業等8業種が上昇し、電子部品・デバイス工業、一般機械工業、食料品・たばこ工業等9業種が低下した。  
四半期別にみると、1～3月期で前期比2.3%低下、4～6月期で同3.8%低下、7～9月期で同1.6%上昇、10～12月期で同5.6%上昇した。

## 鉱工業指数の推移

(平成12年 = 100)

区 分	原 指 数		季 節 調 整 済 指 数							
	17年	18年	17年				18年			
			1～3月	4～6月	7～9月	10～12月	1～3月	4～6月	7～9月	10～12月
生 産	106.8	108.5	107.6	106.2	105.8	108.4	107.9	107.8	110.2	108.5
前年(期)比	1.1	1.6	2.3	1.3	0.4	2.5	0.5	0.1	2.2	1.5
出 荷	110.6	112.8	110.8	110.3	110.1	112.1	112.1	112.2	115.0	112.2
前年(期)比	0.7	2.0	1.2	0.5	0.2	1.8	0.0	0.1	2.5	2.4
在 庫	100.7	98.8	100.1	100.2	100.8	101.8	99.5	95.7	97.2	102.6
前年(期)比	6.4	1.9	4.4	0.1	0.6	1.0	2.3	3.8	1.6	5.6

(注) 前年比については原指数、前期比については季節調整済指数による計算値。

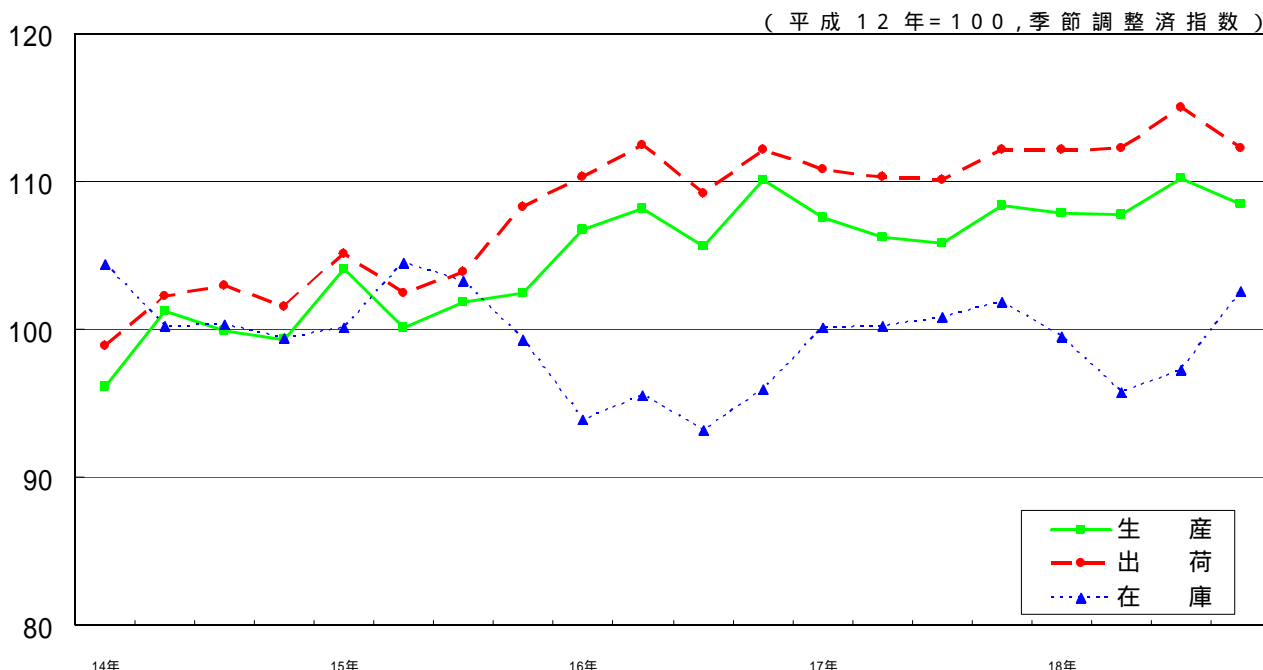

## 2 業種別の動向〔表は原指数、図は季節調整済指数。表及び図ともに全て平成12年を100としている。〕

### (1) 鉄鋼業

生産指数は、98.5で前年比1.9%の上昇、出荷指数は、97.7で同1.6%の上昇、在庫指数は、85.4で同4.6%の低下であった。

区 分	生 産	出 荷	在 庫	
指 数	16年	102.0	103.7	90.5
	17年	96.7	96.2	89.5
	18年	98.5	97.7	85.4
前年比 (%)	16年	3.3	3.6	10.8
	17年	5.2	7.2	1.1
	18年	1.9	1.6	4.6

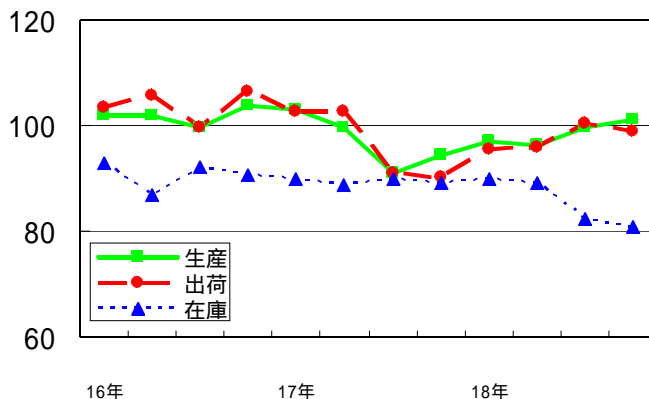

### (2) 非鉄金属工業

生産指数は、133.8で前年比0.9%の低下、出荷指数は、116.8で同1.8%の低下、在庫指数は、116.3で同1.4%の低下であった。

区 分	生 産	出 荷	在 庫	
指 数	16年	124.5	114.2	134.0
	17年	135.0	118.9	117.9
	18年	133.8	116.8	116.3
前年比 (%)	16年	13.7	12.1	3.1
	17年	8.4	4.1	12.0
	18年	0.9	1.8	1.4

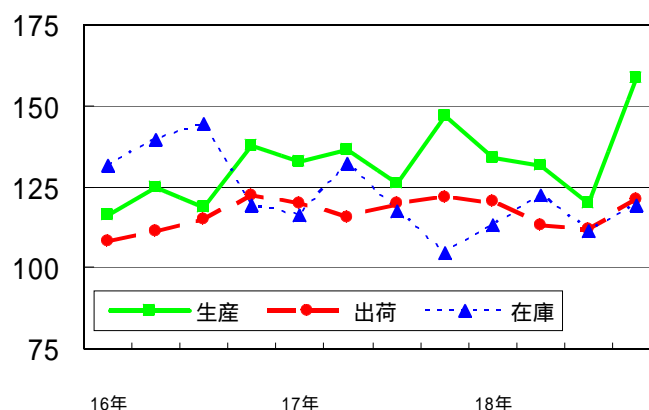

### (3) 金属製品工業

生産指数は、95.0で前年比0.0%の横ばい、出荷指数は、89.8で同2.6%の低下、在庫指数は、170.2で同0.9%の上昇であった。

区 分	生 産	出 荷	在 庫	
指 数	16年	107.5	100.1	152.4
	17年	95.0	92.2	168.6
	18年	95.0	89.8	170.2
前年比 (%)	16年	4.4	3.7	17.1
	17年	11.6	7.9	10.6
	18年	0.0	2.6	0.9

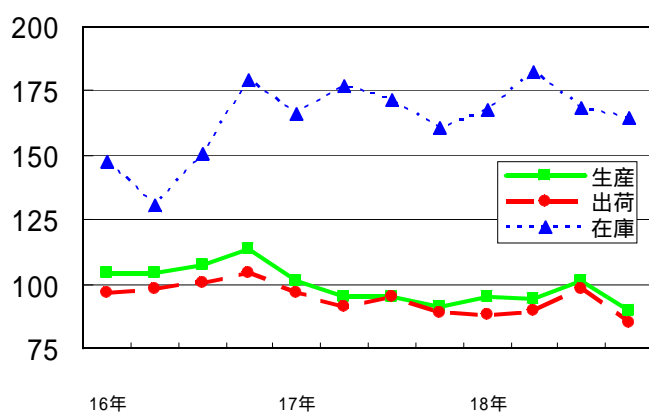

#### (4) 一般機械工業

生産指数は、111.8で前年比17.1%の上昇、出荷指数は、108.7で同15.8%の上昇、在庫指数は、34.8で同20.2%の低下であった。

区分	生産	出荷	在庫	
指数	16年	108.9	107.2	54.8
	17年	95.5	93.9	43.6
	18年	111.8	108.7	34.8
前年比 (%)	16年	24.2	20.9	15.7
	17年	12.3	12.4	20.4
	18年	17.1	15.8	20.2

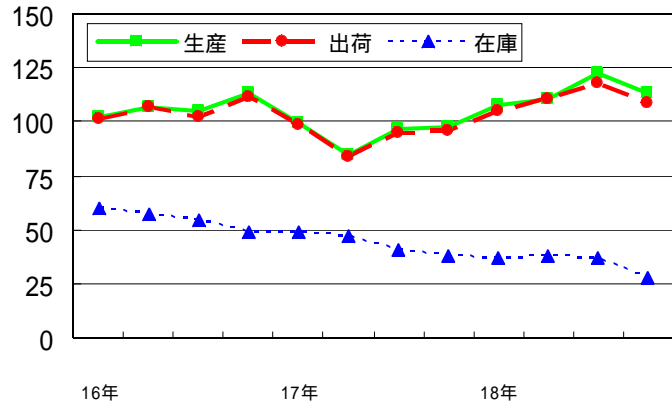

#### (5) 電気機械工業

生産指数は、104.0で前年比26.7%の上昇、出荷指数は、111.9で同27.3%の上昇、在庫指数は、18.6で同16.6%の低下であった。

区分	生産	出荷	在庫	
指数	16年	93.4	105.0	18.1
	17年	82.1	87.9	22.3
	18年	104.0	111.9	18.6
前年比 (%)	16年	31.4	35.0	75.7
	17年	12.1	16.3	23.2
	18年	26.7	27.3	16.6

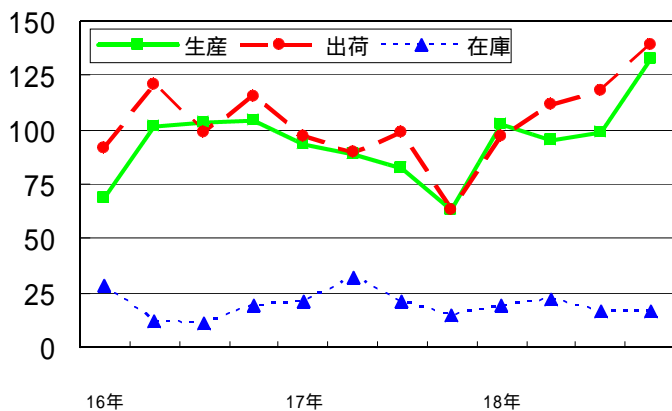

#### (6) 電子部品・デバイス工業

生産指数は、119.3で前年比3.6%の上昇、出荷指数は、127.5で同7.5%の上昇、在庫指数は、46.5で同20.9%の低下であった。

区分	生産	出荷	在庫	
指数	16年	117.7	120.9	42.3
	17年	115.2	118.6	58.8
	18年	119.3	127.5	46.5
前年比 (%)	16年	6.0	2.9	27.7
	17年	2.1	1.9	39.0
	18年	3.6	7.5	20.9

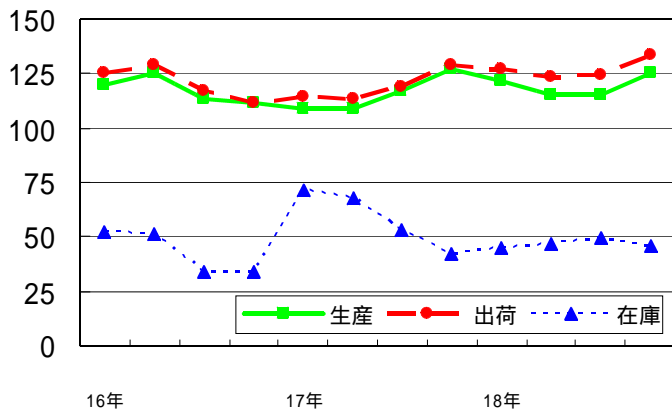

### (7) 輸送機械工業

生産指数は、166.3で前年比2.0%の上昇、出荷指数は、180.2で同1.0%の上昇、在庫指数は、171.1で同6.5%の上昇であった。

区 分	生 産	出 荷	在 庫	
指 数	16年	161.9	177.3	159.0
	17年	163.0	178.5	160.7
	18年	166.3	180.2	171.1
前年比 (%)	16年	19.6	18.0	22.5
	17年	0.7	0.7	1.1
	18年	2.0	1.0	6.5

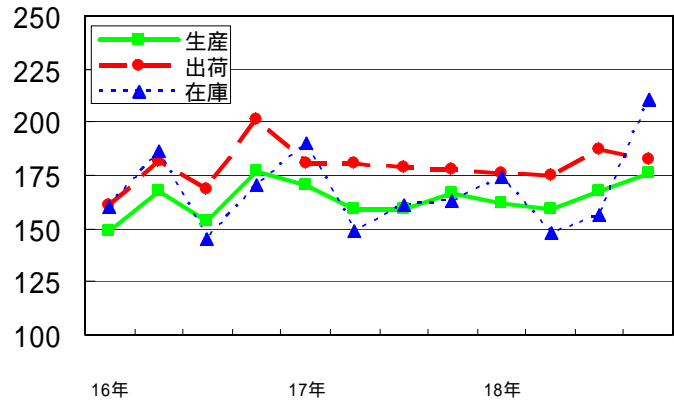

### (8) 窯業・土石製品工業

生産指数は、84.8で前年比1.1%の上昇、出荷指数は、81.3で同0.4%の低下、在庫指数は、68.3で同1.2%の低下であった。

区 分	生 産	出 荷	在 庫	
指 数	16年	83.7	81.1	79.2
	17年	83.9	81.6	69.1
	18年	84.8	81.3	68.3
前年比 (%)	16年	2.2	2.7	3.3
	17年	0.2	0.6	12.8
	18年	1.1	0.4	1.2

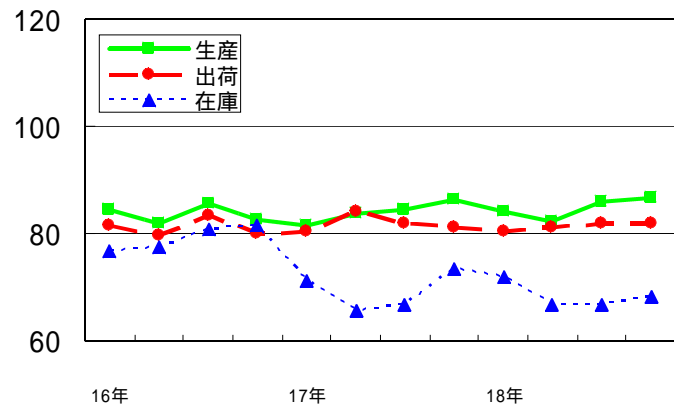

### (9) 化学工業

生産指数は、109.2で前年比1.4%の低下、出荷指数は、108.6で同1.3%の低下、在庫指数は、102.7で同5.3%の低下であった。

区 分	生 産	出 荷	在 庫	
指 数	16年	110.1	110.2	94.5
	17年	110.7	110.0	108.5
	18年	109.2	108.6	102.7
前年比 (%)	16年	2.3	2.1	2.9
	17年	0.5	0.2	14.8
	18年	1.4	1.3	5.3

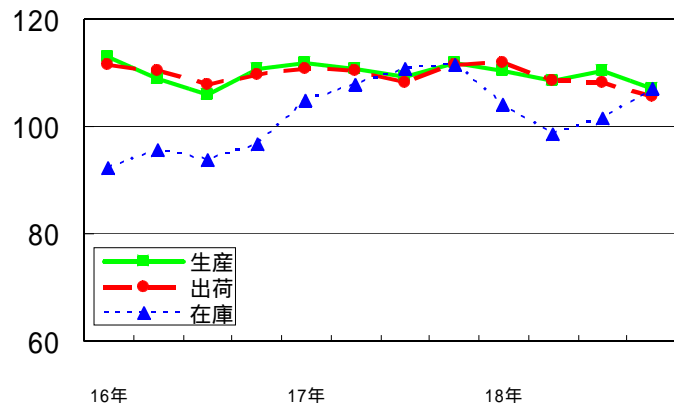

### (10) 石油製品工業

生産指数は、109.5で前年比4.8%の上昇、出荷指数は、111.3で同3.3%の上昇、在庫指数は、95.2で同4.4%の上昇であった。

区分	生産	出荷	在庫	
指数	16年	98.6	100.8	87.4
	17年	104.5	107.7	91.2
	18年	109.5	111.3	95.2
前年比 (%)	16年	4.0	2.8	1.6
	17年	6.0	6.8	4.3
	18年	4.8	3.3	4.4

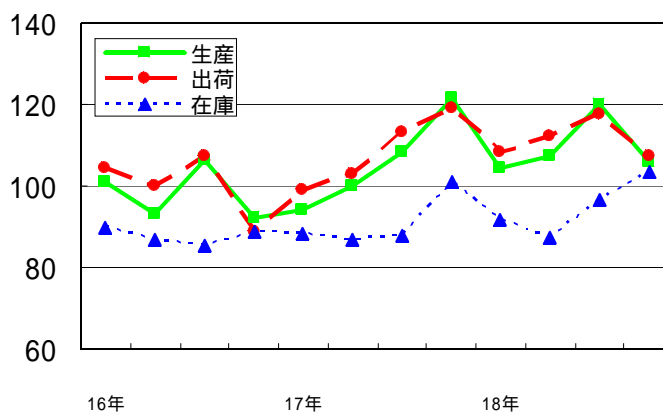

### (11) プラスチック製品工業

生産指数は、131.4で前年比4.8%の上昇、出荷指数は、127.5で同4.9%の上昇、在庫指数は、94.2で同0.4%の上昇であった。

区分	生産	出荷	在庫	
指数	16年	119.1	118.8	99.2
	17年	125.4	121.5	93.8
	18年	131.4	127.5	94.2
前年比 (%)	16年	7.2	7.4	0.3
	17年	5.3	2.3	5.4
	18年	4.8	4.9	0.4

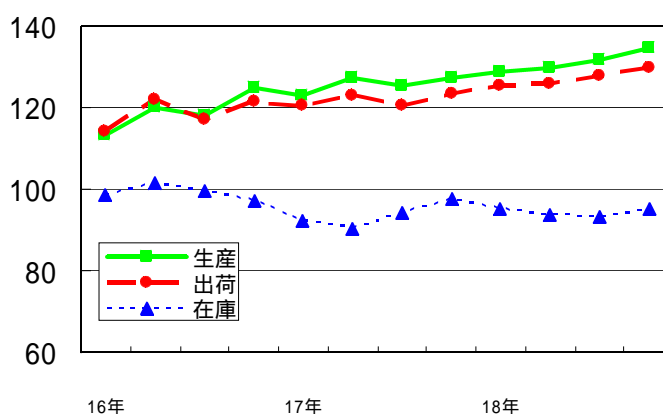

### (12) パルプ・紙・紙加工品工業

生産指数は、105.7で前年比0.2%の上昇、出荷指数は、102.9で同0.5%の上昇、在庫指数は、115.4で同33.7%の上昇であった。

区分	生産	出荷	在庫	
指数	16年	104.8	102.1	67.3
	17年	105.5	102.4	86.3
	18年	105.7	102.9	115.4
前年比 (%)	16年	7.9	7.0	19.0
	17年	0.7	0.3	28.2
	18年	0.2	0.5	33.7

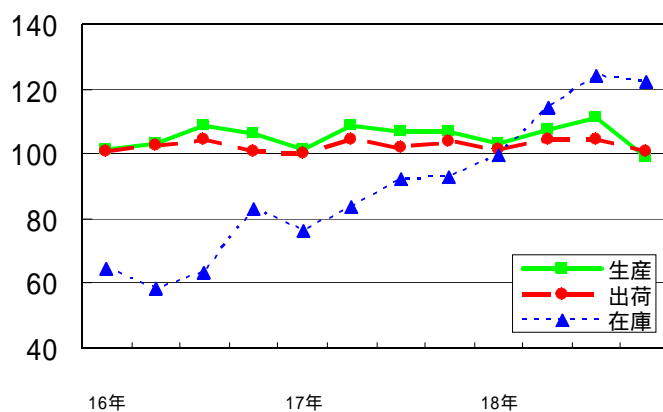

(13) 繊維工業

生産指数は、65.5で前年比3.2%の低下、出荷指数は、70.4で同2.8%の低下、在庫指数は、70.7で同1.0%の上昇であった。

区分	生産	出荷	在庫	
指数	16年	72.7	77.6	78.9
	17年	67.7	72.4	70.0
	18年	65.5	70.4	70.7
前年比 (%)	16年	8.9	7.6	4.7
	17年	6.9	6.7	11.3
	18年	3.2	2.8	1.0

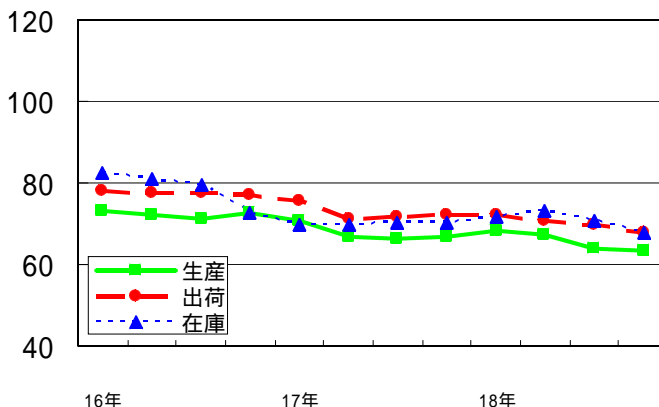

(14) 食料品・たばこ工業

生産指数は、83.1で前年比1.9%の低下、出荷指数は、90.1で同1.9%の上昇、在庫指数は、54.8で同19.4%の低下であった。

区分	生産	出荷	在庫	
指数	16年	85.1	85.4	92.3
	17年	84.7	88.4	68.0
	18年	83.1	90.1	54.8
前年比 (%)	16年	3.6	4.9	9.0
	17年	0.5	3.5	26.3
	18年	1.9	1.9	19.4

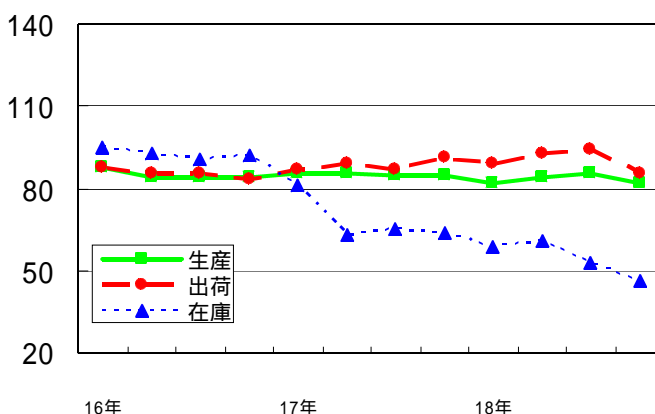

(15) ゴム製品工業

生産指数は、106.3で前年比4.6%の上昇、出荷指数は、112.7で同5.9%の上昇、在庫指数は、97.9で同35.6%の上昇であった。

区分	生産	出荷	在庫	
指数	16年	100.0	104.9	72.9
	17年	101.6	106.4	72.2
	18年	106.3	112.7	97.9
前年比 (%)	16年	1.3	2.8	41.1
	17年	1.6	1.4	1.0
	18年	4.6	5.9	35.6

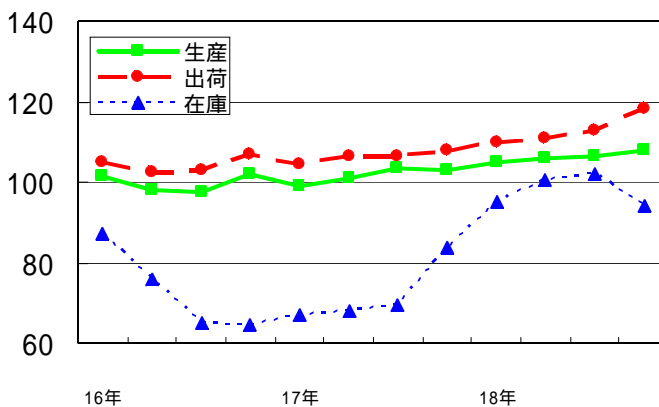

(16) 木材・木製品工業

生産指数は、65.8で前年比0.0%の横ばい、出荷指数は、62.5で同0.8%の低下、在庫指数は、142.8で同9.3%の上昇であった。

区 分	生 産	出 荷	在 庫	
指 数	16年	66.8	64.4	120.0
	17年	65.8	63.0	130.6
	18年	65.8	62.5	142.8
前年比 (%)	16年	1.4	1.4	5.2
	17年	1.5	2.2	8.8
	18年	0.0	0.8	9.3

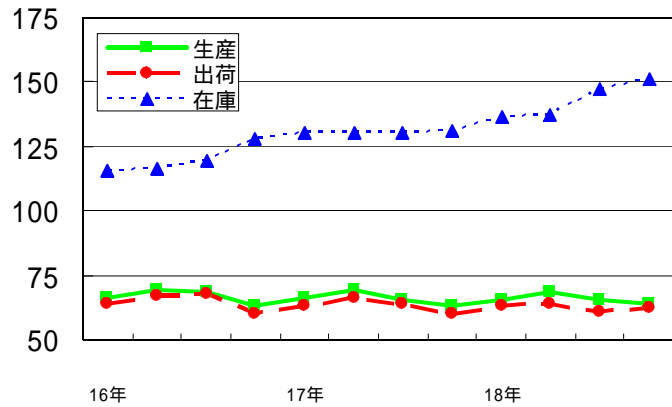

(17) 鋳業

生産指数は、90.0で前年比1.2%の低下、出荷指数は、91.0で同0.1%の低下、在庫指数は、113.3で同3.5%の低下であった。

区 分	生 産	出 荷	在 庫	
指 数	16年	92.8	92.5	109.2
	17年	91.1	91.1	117.4
	18年	90.0	91.0	113.3
前年比 (%)	16年	1.8	2.3	5.2
	17年	1.8	1.5	7.5
	18年	1.2	0.1	3.5

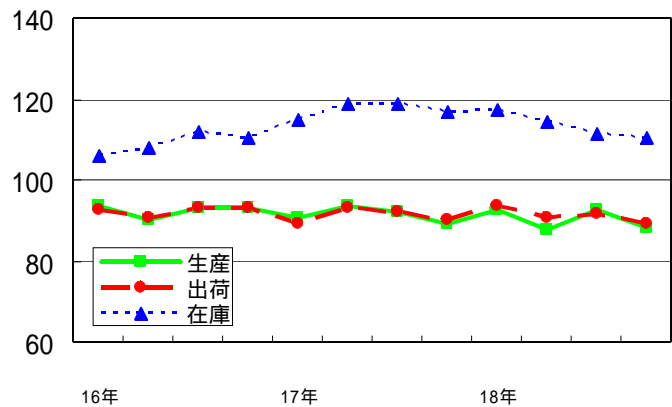

### 3 中国地域の動向

- (1) 生産指数は、110.3で前年比5.2%の上昇であった。  
四半期別にみると、1～3月期で前期比0.5%低下、4～6月期で同2.3%上昇、7～9月期で同2.1%上昇、10～12月期で同10.5%上昇した。
- (2) 出荷指数は、108.1で前年比0.6%の低下であった。  
四半期別にみると、1～3月期で前期比2.0%低下、4～6月期で同0.9%上昇、7～9月期で同0.7%上昇、10～12月期で同3.8%上昇した。
- (3) 在庫指数は、98.7で前年比8.9%の上昇であった。  
四半期別にみると、1～3月期で前期比3.5%低下、4～6月期で同2.9%上昇、7～9月期で同1.1%上昇、10～12月期で同8.2%上昇した。

#### 鉱工業指数の推移

(平成12年 = 100)

区 分	原 指 数		季 節 調 整 済 指 数							
	17年	18年	17年				18年			
			1～3月	4～6月	7～9月	10～12月	1～3月	4～6月	7～9月	10～12月
生 産 指 数	104.8	110.3	107.3	104.9	103.0	105.0	104.5	106.9	109.1	120.6
前年(期)比	0.4	5.2	1.3	2.2	1.8	1.9	0.5	2.3	2.1	10.5
出 荷 指 数	108.7	108.1	107.9	110.4	109.5	108.1	105.9	106.9	107.6	111.7
前年(期)比	2.8	0.6	0.1	2.3	0.8	1.3	2.0	0.9	0.7	3.8
在 庫 指 数	90.6	98.7	91.9	89.5	91.2	93.3	90.0	92.6	93.6	101.3
前年(期)比	5.0	8.9	5.0	2.6	1.9	2.3	3.5	2.9	1.1	8.2

(注) 前年比については原指数、前期比については季節調整済指数による計算値。  
在庫については、それぞれ年末・四半期末値。

(平成12年 = 100, 季節調整済指数)

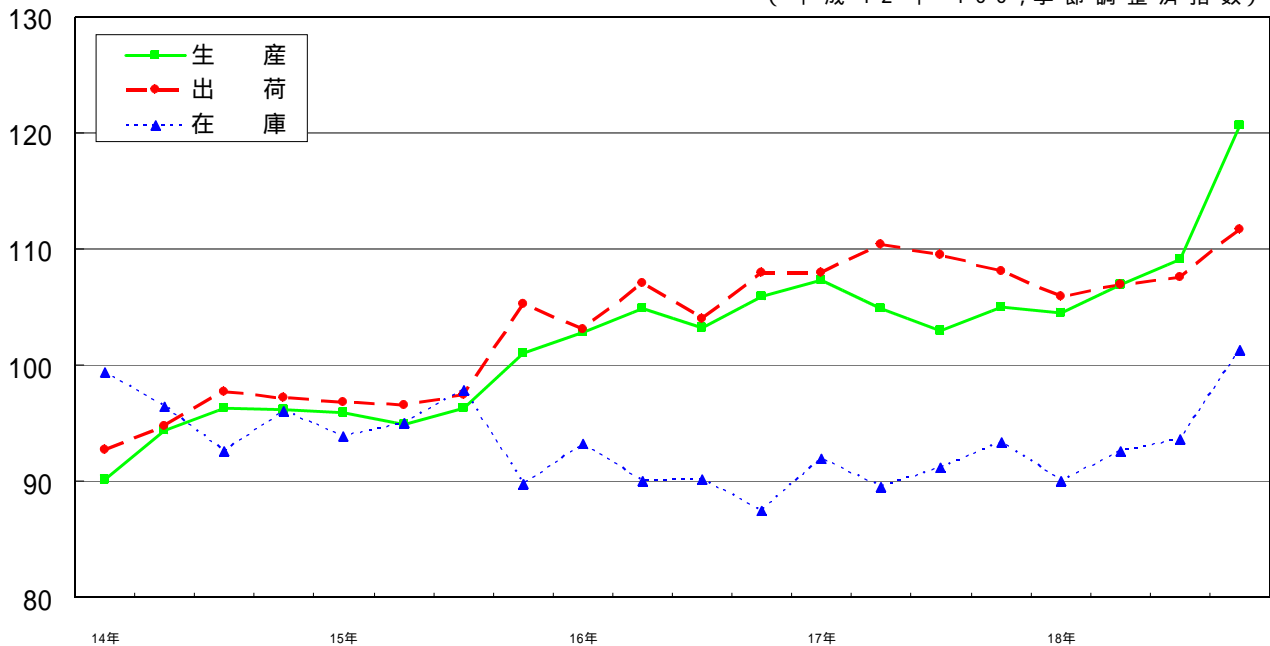



## 4 全国の動向

- (1) 生産指数は、106.2で前年比4.8%の上昇であった。  
 四半期別にみると、1～3月期で前期比0.4%上昇、4～6月期で同1.3%上昇、  
 7～9月期で同1.3%上昇、10～12月期で同2.2%上昇した。
- (2) 出荷指数は、109.4で前年比5.3%の上昇であった。  
 四半期別にみると、1～3月期で前期比0.7%上昇、4～6月期で同1.4%上昇、  
 7～9月期で同1.1%上昇、10～12月期で同1.5%上昇した。
- (3) 在庫指数は、96.5で前年比4.2%の上昇であった。  
 四半期別にみると、1～3月期で前期比0.4%上昇、4～6月期で同0.8%低下、  
 7～9月期で同0.7%上昇、10～12月期で同3.8%上昇した。

### 鉱工業指数の推移

(平成12年 = 100)

区 分	原 指 数		季 節 調 整 済 指 数							
	17年	18年	17年				18年			
			1～3月	4～6月	7～9月	10～12月	1～3月	4～6月	7～9月	10～12月
生 産	101.3	106.2	101.2	101.1	100.6	103.4	103.8	105.2	106.6	108.9
前年(期)比	1.1	4.8	1.4	0.1	0.5	2.8	0.4	1.3	1.3	2.2
出 荷	103.9	109.4	102.3	103.5	104.1	106.5	107.2	108.7	109.9	111.6
前年(期)比	1.5	5.3	0.2	1.2	0.6	2.3	0.7	1.4	1.1	1.5
在 庫	92.6	96.5	92.0	92.3	94.1	94.3	94.7	93.9	94.6	98.2
前年(期)比	5.3	4.2	2.8	0.3	2.0	0.2	0.4	0.8	0.7	3.8

(注) 前年比については原指数、前期比については季節調整済指数による計算値。  
 在庫については、それぞれ年末・四半期末値。

(平成12年 = 100, 季節調整済指数)

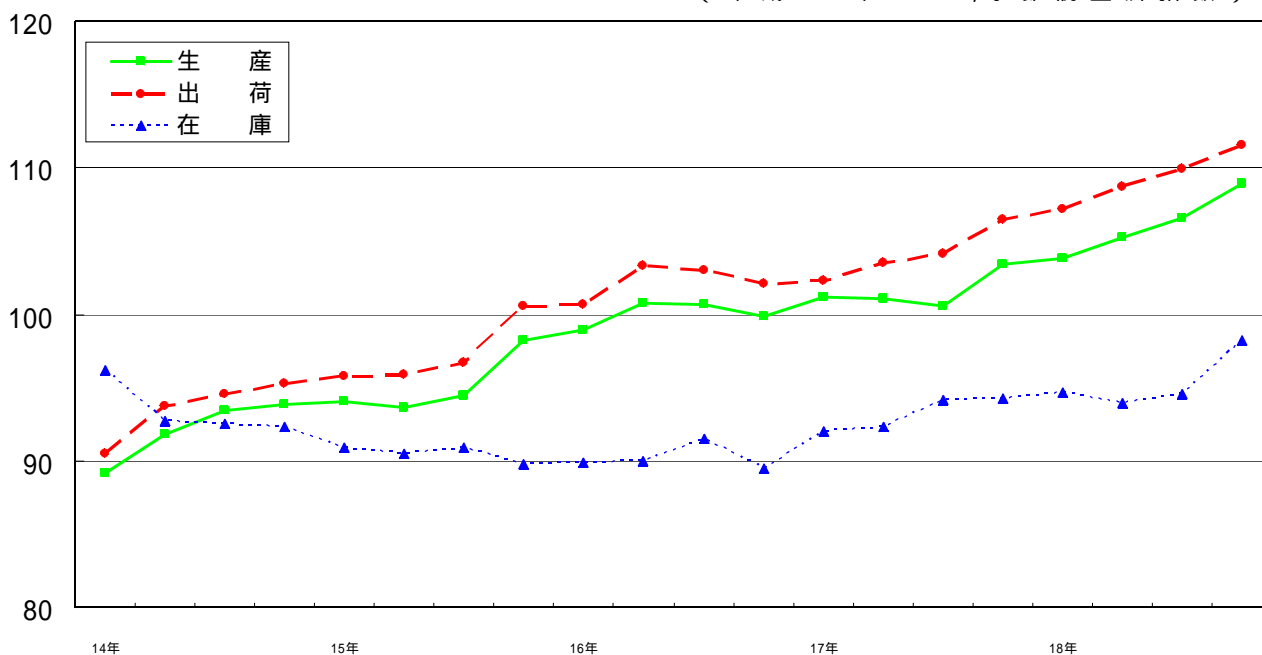

見開き表示における左右のページの対応を調整するため、白紙を挿入しています。

# 統計表

見開き表示における左右のページの対応  
を調整するため、白紙を挿入しています。

原 指 数

# 1 業 種 分 類 別

(原指数)

分類 時系列	業種分類								
	鉱工業	製造工業	鉄鋼業	非鉄金属 工業	金属製品 工業	機械工業	一般機械 工業	電気機械 工業 (旧分類)	電気機械 工業
ウエイト	10 000.0	9 943.8	570.7	115.7	339.9	1 996.6	706.8	581.4	146.0
平成14年 平均	99.1	99.1	96.6	96.4	96.7	103.7	79.9	98.5	72.6
平成15年 平均	102.1	102.1	98.7	109.5	103.0	108.5	87.7	101.0	71.1
平成16年 平均	108.0	108.0	102.0	124.5	107.5	128.5	108.9	111.6	93.4
平成17年 平均	106.8	106.9	96.7	135.0	95.0	122.8	95.5	106.9	82.1
平成18年 平均	108.5	108.7	98.5	133.8	95.0	132.2	111.8	115.4	104.0
平成14年 1月	95.4	95.4	87.6	100.9	82.8	96.4	75.9	86.6	80.8
2月	94.0	94.0	85.8	98.3	98.2	95.0	66.7	94.8	122.1
3月	103.2	103.2	97.0	99.6	87.8	111.8	101.6	96.2	55.0
4月	104.8	104.9	95.6	95.3	129.7	109.5	87.3	111.3	118.3
5月	93.4	93.5	92.1	101.3	85.2	102.6	84.6	100.0	79.6
6月	95.4	95.4	94.7	94.7	78.3	109.2	84.2	109.7	94.5
7月	102.3	102.4	97.8	87.9	87.1	113.4	68.6	118.2	112.8
8月	98.1	98.2	101.2	106.7	88.9	93.6	78.3	83.1	29.8
9月	99.6	99.6	100.9	114.0	95.7	115.9	109.3	87.5	11.9
10月	97.4	97.3	105.9	101.1	97.0	102.7	66.0	106.2	72.8
11月	100.1	100.2	101.6	55.6	120.3	99.6	71.0	93.1	42.1
12月	105.1	105.1	98.6	101.1	109.5	95.1	65.4	95.2	51.5
平成15年 1月	103.1	103.2	102.6	121.9	98.9	105.0	64.1	123.1	176.5
2月	99.5	99.6	91.8	118.5	99.7	96.9	75.1	80.8	41.6
3月	115.9	115.9	100.9	116.2	112.7	147.9	200.4	101.8	62.1
4月	100.3	100.3	100.3	111.4	135.7	82.7	35.5	86.9	49.7
5月	94.7	94.8	97.2	102.8	96.7	91.4	55.6	95.4	60.7
6月	94.2	94.2	99.4	113.2	100.8	105.1	85.7	108.7	84.6
7月	107.9	108.1	99.3	115.7	97.6	132.4	133.0	118.4	105.4
8月	96.9	96.9	95.3	112.2	77.9	91.1	66.6	95.1	48.8
9月	101.7	101.7	98.0	100.6	94.3	116.9	86.6	103.8	53.8
10月	102.2	102.1	100.5	106.3	118.6	112.8	84.2	97.7	50.2
11月	101.0	101.1	97.3	72.2	102.2	106.3	70.2	97.0	61.0
12月	107.3	107.4	102.1	123.4	101.1	113.1	94.8	103.3	58.6
平成16年 1月	106.3	106.4	97.6	132.7	101.1	113.0	90.7	100.4	56.5
2月	105.0	105.1	97.4	126.5	95.4	110.6	74.2	107.1	81.8
3月	123.1	123.2	109.7	123.7	140.9	148.9	162.7	108.6	62.6
4月	109.9	110.0	103.8	137.0	111.6	123.0	94.5	111.2	71.1
5月	99.2	99.3	98.6	134.4	102.6	122.7	100.5	121.4	121.0
6月	103.5	103.6	102.1	133.1	89.7	145.2	119.3	137.2	163.6
7月	110.4	110.5	105.3	127.3	90.7	135.7	119.0	128.1	135.1
8月	104.5	104.6	100.3	130.4	92.9	111.1	99.2	105.9	75.3
9月	102.1	102.2	95.9	111.4	105.7	130.4	106.2	107.1	101.6
10月	100.4	100.4	106.2	75.4	106.0	120.0	76.2	101.1	75.2
11月	112.6	112.7	104.4	116.5	144.2	136.5	108.4	111.9	105.9
12月	118.4	118.5	103.1	145.4	109.7	144.8	155.4	99.3	71.4
平成17年 1月	105.9	106.0	101.8	144.2	86.0	113.6	86.1	91.2	51.6
2月	106.2	106.3	98.7	138.6	109.0	121.5	79.8	108.7	125.3
3月	121.4	121.6	104.6	152.0	122.7	152.8	154.0	106.3	100.5
4月	106.8	106.9	102.8	150.8	101.4	109.1	69.0	98.8	84.7
5月	96.2	96.2	93.6	147.2	92.9	102.8	71.3	97.8	94.9
6月	103.2	103.3	101.5	149.6	83.7	133.2	108.4	125.3	128.3
7月	103.3	103.5	93.6	121.3	76.2	116.7	79.2	110.9	111.2
8月	106.2	106.2	91.6	126.3	96.7	118.9	99.8	120.2	102.1
9月	105.7	105.8	86.9	126.2	82.3	132.0	118.4	105.2	41.9
10月	104.1	104.1	94.1	86.9	98.0	117.4	77.8	108.3	53.4
11月	109.8	109.9	95.2	136.8	99.3	133.4	108.3	103.2	36.9
12月	112.4	112.6	96.5	140.3	92.0	121.9	94.3	106.9	54.3
平成18年 1月	107.3	107.5	94.9	149.0	86.8	119.7	90.8	113.7	93.3
2月	106.8	106.9	93.1	139.2	101.6	126.6	100.2	107.8	100.9
3月	123.0	123.2	103.5	156.9	117.4	157.3	161.9	121.7	117.3
4月	107.0	107.1	98.5	149.2	100.6	106.3	62.1	102.2	73.2
5月	100.9	101.0	90.8	146.5	84.8	129.8	126.3	127.4	160.1
6月	101.9	102.0	99.3	132.1	88.5	140.6	131.0	116.9	120.6
7月	108.8	109.0	100.2	116.7	92.7	124.9	96.0	106.7	109.7
8月	109.5	109.6	98.3	120.6	97.3	128.4	128.6	111.7	100.4
9月	110.0	110.1	96.3	92.9	86.4	146.9	142.4	120.8	79.7
10月	104.4	104.5	101.5	120.6	86.1	139.9	114.4	117.2	84.7
11月	110.7	110.8	101.1	133.3	107.9	134.2	93.7	114.1	93.9
12月	112.0	112.1	104.5	148.1	89.3	131.6	93.7	124.9	113.6

# 生産指数

(平成12年=100)

(製造工業)									分類 時系列
(化学工業)									
電子部品 デバイス 工業	輸送機械 工業	窯業・ 土石製品 工業	化学工業	化学肥料	ソーダ 工業薬品	無機薬品・ 顔料・触媒	高压ガス	石油系 芳香族	ウエイト
435.4	708.4	685.7	4 215.4	46.7	294.7	263.7	16.6	86.5	
107.2	131.8	78.8	103.6	91.8	100.9	90.0	112.5	97.0	平成14年 平均
111.0	135.4	81.9	107.6	86.8	103.3	92.9	114.6	108.3	平成15年 平均
117.7	161.9	83.7	110.1	89.3	106.0	93.5	121.9	97.4	平成16年 平均
115.2	163.0	83.9	110.7	88.9	110.4	91.6	119.5	109.6	平成17年 平均
119.3	166.3	84.8	109.2	87.9	106.8	88.7	137.9	104.9	平成18年 平均
88.5	124.7	64.9	104.1	98.5	97.8	83.7	108.7	110.0	平成14年 1月
85.6	123.5	76.8	97.4	97.4	93.1	86.9	109.7	102.5	2月
110.0	134.8	88.1	105.6	109.6	106.7	96.7	118.6	118.5	3月
108.9	130.1	84.6	109.7	106.8	101.6	90.5	118.5	119.6	4月
106.8	122.6	79.9	93.6	63.5	92.0	76.4	93.1	106.3	5月
114.8	133.8	75.0	99.8	63.1	101.8	93.7	95.8	83.0	6月
120.0	154.0	66.9	109.9	84.5	102.5	99.8	115.1	100.5	7月
101.0	117.5	77.3	108.4	96.2	104.4	85.0	120.6	113.0	8月
112.9	145.8	82.0	97.8	91.9	106.9	87.2	111.4	89.5	9月
117.4	136.5	83.2	95.9	87.9	92.9	94.2	111.2	26.8	10月
110.2	133.6	83.1	104.4	100.2	103.3	88.9	120.6	74.5	11月
109.9	124.6	83.6	117.0	101.9	108.3	96.9	127.2	120.0	12月
105.1	131.1	74.3	112.8	104.5	106.4	92.9	125.1	115.8	平成15年 1月
93.9	131.9	82.5	106.9	80.8	98.6	91.0	108.0	112.7	2月
115.1	133.3	96.3	113.5	104.8	110.4	98.8	123.5	124.0	3月
99.4	126.2	85.4	111.8	103.7	106.1	100.0	121.1	114.9	4月
107.0	123.9	76.4	98.7	60.4	94.6	80.4	96.8	117.2	5月
116.8	121.5	72.8	95.5	44.3	102.4	87.4	102.7	96.6	6月
122.7	143.2	64.0	114.9	83.6	104.5	92.6	123.6	97.8	7月
110.7	112.2	79.9	111.3	89.9	106.5	88.8	116.8	96.0	8月
120.6	158.0	86.9	106.0	98.6	107.1	96.0	113.1	89.8	9月
113.7	153.7	94.0	101.9	88.1	90.8	97.8	99.9	94.4	10月
109.1	150.0	82.7	104.9	96.0	102.6	89.6	122.2	112.2	11月
118.3	139.5	87.9	112.5	87.0	109.1	99.0	122.6	127.8	12月
115.1	145.7	68.3	117.4	106.2	108.8	94.8	132.8	123.8	平成16年 1月
115.6	149.8	83.6	111.6	102.3	102.3	94.5	113.4	113.6	2月
124.0	168.2	101.7	125.9	107.7	110.2	99.0	131.9	116.1	3月
124.7	161.1	79.2	116.3	103.9	108.8	97.3	124.9	110.8	4月
121.5	146.0	84.0	95.5	44.2	87.9	82.1	88.8	101.0	5月
128.4	177.6	79.0	97.9	47.4	102.0	89.4	100.0	96.1	6月
125.8	158.6	74.0	113.0	82.6	106.4	103.6	137.1	101.9	7月
116.2	127.2	84.3	113.6	91.3	115.8	90.5	136.3	113.4	8月
109.0	173.6	89.5	97.1	101.0	100.4	84.3	111.9	87.0	9月
109.8	179.1	85.4	97.7	74.9	99.2	95.9	115.7	30.8	10月
113.9	184.7	83.6	112.6	100.1	113.3	90.8	131.6	58.2	11月
108.7	171.5	91.3	122.2	110.1	117.1	99.5	138.4	115.9	12月
104.5	159.6	66.1	118.2	107.5	116.4	100.5	127.4	123.9	平成17年 1月
103.1	173.7	80.3	110.4	102.6	108.8	94.7	116.8	110.9	2月
108.3	189.9	95.8	122.7	115.5	117.4	101.3	126.5	122.1	3月
103.6	157.5	82.4	116.2	104.0	115.1	94.4	129.4	106.0	4月
98.7	138.4	81.3	100.0	61.6	102.8	77.9	98.1	98.4	5月
124.3	164.4	82.9	97.5	40.0	106.3	88.0	100.5	107.5	6月
110.8	159.0	71.9	109.3	85.0	110.2	96.6	120.1	114.4	7月
126.3	136.9	83.1	114.5	100.2	115.9	84.7	123.4	103.3	8月
126.4	167.5	88.7	106.9	65.8	112.6	87.3	110.7	99.9	9月
126.7	164.4	95.9	103.1	87.4	100.7	94.3	121.2	110.5	10月
125.5	183.2	87.4	109.2	91.8	106.2	89.5	123.6	96.5	11月
124.5	161.8	90.7	120.1	105.2	112.7	90.5	136.4	122.2	12月
120.5	153.4	70.3	118.0	102.0	113.8	91.2	143.4	126.9	平成18年 1月
110.1	168.3	80.8	109.3	96.8	106.0	89.2	133.0	120.1	2月
123.1	182.0	95.3	123.0	105.9	113.7	92.5	147.9	124.6	3月
111.9	153.8	86.8	116.7	109.1	111.5	92.5	150.7	111.0	4月
116.4	135.2	73.8	99.0	46.0	93.4	77.1	116.7	90.9	5月
115.7	169.7	81.7	91.4	44.8	105.2	86.9	121.5	102.3	6月
105.8	168.6	73.2	113.6	86.4	111.5	90.8	152.6	120.4	7月
115.5	142.0	84.4	113.7	101.0	110.1	86.6	146.0	112.4	8月
134.6	172.7	92.9	106.5	83.0	105.2	84.3	132.2	67.4	9月
128.2	183.9	96.6	95.0	77.7	98.6	93.1	128.4	35.0	10月
120.9	191.0	88.5	110.2	92.1	102.1	87.5	133.3	114.8	11月
128.6	174.8	93.8	114.4	109.9	111.0	92.9	148.6	132.6	12月

# 1 業 種 分 類 別

(原指数)

分類 時系列	(鉱工業)								
	(製造工業)								
	(化学工業)								石油製品 工業
	環式中間物 ・合成染料	有機薬品	プラスチック	合成ゴム	塗料・印刷 インキ	医薬品	火薬類	農薬	
ウエイト	964.4	670.3	812.6	460.3	9.7	443.3	30.9	115.7	485.7
平成14年 平均	102.7	101.1	100.0	101.9	110.7	133.7	81.2	94.8	95.9
平成15年 平均	109.4	105.3	99.2	104.8	114.9	142.4	78.7	99.7	94.8
平成16年 平均	111.1	104.8	102.5	106.9	122.4	152.8	78.7	106.7	98.6
平成17年 平均	109.6	110.7	105.1	109.2	131.7	144.4	77.9	95.1	104.5
平成18年 平均	105.8	105.6	109.4	105.6	131.3	152.8	73.9	74.2	109.5
平成14年 1月	110.6	101.9	95.2	101.0	97.2	133.9	75.2	89.6	107.6
2月	98.2	96.3	89.4	91.3	96.6	130.1	80.6	85.1	101.4
3月	113.9	109.1	98.3	101.0	113.4	98.2	84.7	121.8	110.4
4月	107.3	112.5	103.2	107.3	108.1	139.7	128.5	105.4	101.0
5月	87.2	104.5	97.2	64.2	110.5	123.3	52.4	116.3	86.7
6月	84.1	103.9	95.8	90.9	119.0	147.3	115.7	119.2	73.5
7月	121.2	96.7	106.8	107.1	112.7	135.2	25.3	109.6	94.7
8月	112.5	110.0	108.3	110.0	90.0	132.6	6.6	58.2	99.6
9月	84.5	95.6	100.9	105.8	112.7	138.3	89.9	22.3	84.7
10月	92.3	67.7	93.8	119.8	118.9	141.5	116.8	90.6	84.6
11月	103.3	99.7	100.5	108.6	122.7	135.6	96.6	92.0	97.7
12月	117.6	114.8	110.2	115.6	126.0	149.2	102.1	127.6	108.7
平成15年 1月	121.8	112.5	102.0	117.0	115.9	134.2	85.9	86.0	100.5
2月	113.5	107.0	88.3	111.1	118.7	144.8	83.1	88.4	106.5
3月	115.7	115.6	93.8	130.2	119.8	131.9	73.4	129.0	116.1
4月	107.4	111.1	94.1	123.4	108.2	155.3	96.8	107.8	98.6
5月	91.0	100.5	105.1	81.7	109.6	132.4	92.1	98.5	111.2
6月	76.0	99.4	103.4	53.9	110.5	160.5	82.9	119.3	83.0
7月	119.4	100.6	111.7	129.2	122.9	139.7	74.9	141.8	81.8
8月	117.4	107.8	108.6	121.2	100.9	128.7	52.3	92.6	77.9
9月	110.0	106.2	102.0	94.2	118.6	144.7	70.3	38.7	58.2
10月	110.1	87.0	86.8	113.1	122.9	135.2	76.7	107.7	69.4
11月	114.3	101.9	87.7	107.1	110.0	130.7	77.2	99.2	109.4
12月	116.2	113.4	106.8	75.0	121.1	170.5	78.3	87.8	124.8
平成16年 1月	123.6	116.0	109.3	124.2	114.5	141.5	65.4	98.1	114.5
2月	116.0	109.3	100.5	112.7	125.5	140.5	63.2	127.8	110.9
3月	124.0	121.2	105.8	126.4	134.9	196.5	85.3	162.6	112.0
4月	115.8	109.6	105.0	122.7	128.1	157.5	103.0	128.4	106.3
5月	98.8	90.7	92.6	86.0	118.0	124.9	82.0	112.5	89.7
6月	90.0	99.5	96.7	14.7	121.5	204.2	81.9	120.7	78.2
7月	117.7	102.4	113.3	115.4	124.3	136.3	51.2	107.0	112.4
8月	116.0	115.8	98.4	119.8	113.3	157.6	68.7	59.9	99.3
9月	98.3	89.3	87.6	109.2	116.3	137.1	78.9	26.4	85.9
10月	95.3	71.0	92.7	118.5	120.1	144.2	84.9	104.9	73.9
11月	116.9	109.4	110.5	109.4	122.0	142.1	107.4	100.1	90.8
12月	120.3	123.7	117.6	123.6	130.4	150.7	72.6	132.5	108.8
平成17年 1月	120.8	118.8	114.1	125.0	131.2	127.0	73.1	115.1	105.8
2月	112.3	105.1	103.4	121.4	130.4	126.1	73.7	120.3	104.2
3月	121.6	120.2	111.1	132.4	151.1	156.8	83.2	131.2	105.6
4月	117.0	113.2	108.5	122.7	138.1	150.7	80.3	95.7	92.9
5月	92.6	110.3	106.8	81.6	123.1	127.0	70.8	90.4	79.1
6月	82.5	110.7	108.7	12.2	139.6	176.1	80.4	122.8	117.1
7月	113.8	104.8	104.6	117.4	123.3	119.4	76.2	98.3	115.6
8月	120.5	113.9	109.2	127.1	123.0	138.5	69.0	51.9	98.5
9月	104.6	110.6	100.4	111.2	126.1	147.4	78.7	34.0	85.7
10月	94.1	100.5	90.6	120.8	133.6	143.2	86.7	82.5	114.8
11月	112.9	104.5	94.8	117.8	132.8	144.9	87.7	107.0	112.7
12月	122.3	116.2	108.6	120.9	128.6	175.4	75.5	91.5	122.2
平成18年 1月	123.5	119.8	122.2	122.1	128.0	120.4	76.3	86.6	116.6
2月	109.4	104.2	101.7	109.7	124.0	152.7	81.7	75.6	111.6
3月	112.5	120.8	111.0	128.0	139.0	196.2	89.1	108.4	119.2
4月	116.7	113.5	111.4	113.4	129.8	163.8	76.8	87.2	104.1
5月	87.5	103.5	107.5	89.0	122.4	143.9	68.1	73.0	86.1
6月	88.3	102.0	107.5	10.4	131.8	132.0	79.0	91.8	115.7
7月	128.6	107.0	119.8	105.8	120.9	111.7	71.6	91.0	124.5
8月	122.7	112.3	113.3	114.0	130.2	134.5	61.5	53.4	122.6
9月	98.3	91.4	102.8	119.1	133.2	188.0	59.6	26.8	101.6
10月	69.6	77.7	90.0	124.4	143.0	169.6	82.3	81.9	87.3
11月	107.4	101.6	109.9	112.3	143.3	163.3	73.5	54.7	103.2
12月	105.0	113.4	115.2	119.4	130.3	157.6	66.7	59.6	121.2



# 生産指数(つづき)

(平成12年=100)

(製造工業)						鉱業	電力・ ガス事業	産業総合 (鉱工業、 電力・ガス 事業)	分類  時系列
プラスチック 製品工業	パルプ・ 紙・紙加 工品工業	繊維工業	食料品・ たばこ 工業	ゴム製品 工業	木材・ 木製品 工業				
186.5	222.3	276.0	455.6	263.9	129.8	56.2	1 297.2	11 297.2	ウェイト
106.4	93.5	83.3	91.9	97.9	80.3	92.0	90.9	98.1	平成14年 平均
111.1	97.1	79.8	88.3	98.7	65.9	94.5	93.1	101.0	平成15年 平均
119.1	104.8	72.7	85.1	100.0	66.8	92.8	95.6	106.6	平成16年 平均
125.4	105.5	67.7	84.7	101.6	65.8	91.1	104.2	106.5	平成17年 平均
131.4	105.7	65.5	83.1	106.3	65.8	90.0	106.7	108.3	平成18年 平均
95.0	86.8	80.5	88.9	83.3	74.1	79.8	99.1	95.8	平成14年 1月
99.9	93.6	77.2	95.0	93.4	78.5	91.1	96.7	94.3	2月
109.4	96.9	82.6	97.6	106.4	80.2	98.5	81.7	100.8	3月
103.3	93.6	83.7	96.4	104.0	79.7	96.3	59.2	99.6	4月
104.0	94.2	86.9	91.4	92.2	75.4	81.5	59.2	89.5	5月
106.9	70.1	82.3	80.5	100.6	75.1	87.9	96.0	95.4	6月
119.1	96.9	83.4	78.9	103.9	83.0	81.7	109.9	103.1	7月
99.0	94.7	83.9	79.3	83.6	75.7	85.9	111.6	99.7	8月
112.4	103.5	85.9	90.0	102.1	82.4	101.2	97.7	99.4	9月
114.4	109.1	88.4	99.7	106.1	88.9	106.4	88.6	96.3	10月
108.2	101.8	80.1	97.1	101.1	87.9	93.2	95.3	99.6	11月
104.6	80.6	85.2	108.3	97.8	83.0	101.0	96.3	104.1	12月
100.3	90.9	84.5	86.6	87.5	79.2	78.7	97.9	102.5	平成15年 1月
103.7	93.6	80.5	89.6	96.5	70.7	94.4	80.3	97.3	2月
111.1	104.8	88.0	93.7	108.0	59.7	106.7	85.9	112.4	3月
103.5	103.7	83.2	84.1	104.3	57.6	100.8	86.4	98.7	4月
102.5	111.8	78.6	84.3	96.7	58.5	89.9	89.4	94.1	5月
103.6	76.7	78.4	78.6	104.9	61.9	90.8	104.1	95.3	6月
116.9	101.0	78.4	80.9	105.8	64.3	82.9	99.0	106.9	7月
105.9	92.2	79.7	75.0	84.3	60.7	95.6	92.3	96.4	8月
118.0	99.9	78.7	92.9	102.8	67.1	96.2	96.8	101.1	9月
129.6	106.2	82.1	100.9	101.9	72.6	105.5	90.4	100.8	10月
120.8	107.0	71.9	91.8	94.9	71.8	89.3	91.4	99.9	11月
116.7	77.9	73.9	100.9	97.2	67.1	102.8	103.4	106.9	12月
106.4	95.8	71.9	83.4	85.4	62.6	77.4	105.4	106.2	平成16年 1月
114.1	101.4	71.0	86.2	107.9	65.6	93.2	87.6	103.0	2月
122.0	113.2	75.8	92.6	106.0	70.0	105.2	100.2	120.5	3月
119.2	105.2	74.7	81.7	102.5	63.3	94.1	81.0	106.6	4月
109.6	107.7	72.8	76.6	93.1	61.6	82.2	57.8	94.5	5月
119.7	81.3	72.4	75.4	102.4	70.1	89.4	78.5	100.6	6月
124.3	112.6	71.9	78.7	103.8	71.4	90.3	112.2	110.6	7月
110.4	111.9	73.8	72.2	83.9	67.7	89.6	109.7	105.1	8月
121.6	107.6	70.9	84.1	100.8	64.2	93.9	107.8	102.8	9月
125.9	115.3	68.4	93.2	107.6	66.7	100.4	98.0	100.2	10月
134.5	112.9	74.5	94.9	102.9	71.0	94.4	102.9	111.5	11月
121.7	92.1	74.0	101.7	103.5	67.2	103.4	105.8	117.0	12月
118.8	88.8	70.3	80.0	85.0	64.0	79.1	126.6	108.3	平成17年 1月
114.1	101.8	67.0	82.3	95.6	63.7	90.3	107.3	106.3	2月
133.7	115.8	73.6	93.2	108.1	67.0	95.3	109.5	120.1	3月
129.3	110.0	67.8	85.4	106.5	65.6	98.9	101.2	106.2	4月
116.8	113.9	67.3	76.5	93.8	63.4	87.5	108.5	97.6	5月
124.5	87.3	64.9	77.4	106.9	66.8	88.9	127.1	106.0	6月
126.5	110.3	64.7	73.3	107.8	65.2	82.7	119.3	105.2	7月
118.0	109.6	67.9	75.5	88.8	67.7	91.2	119.7	107.7	8月
132.8	108.5	67.8	85.1	108.8	65.1	94.2	91.9	104.2	9月
128.4	111.9	69.2	93.0	110.2	66.1	99.7	62.9	99.4	10月
133.2	109.7	64.8	94.3	107.7	68.9	92.3	72.8	105.6	11月
128.4	98.7	66.6	100.6	100.3	66.2	93.3	103.6	111.4	12月
117.6	88.2	68.6	75.3	89.4	64.1	80.2	95.9	106.0	平成18年 1月
130.0	100.8	65.3	79.0	102.9	62.9	93.6	82.1	104.0	2月
137.5	120.7	71.8	89.8	113.8	66.5	99.3	128.3	123.6	3月
132.6	111.9	68.1	80.0	109.3	66.6	91.6	102.5	106.4	4月
119.0	120.8	69.6	75.5	100.1	64.3	83.0	110.3	101.9	5月
130.7	80.1	63.3	78.8	112.5	67.7	81.0	95.5	101.2	6月
131.3	116.4	62.1	79.6	113.2	66.4	84.9	99.2	107.7	7月
127.0	116.7	63.8	75.6	89.7	65.5	90.9	115.4	110.2	8月
136.0	113.9	64.4	83.1	112.3	65.4	94.5	104.1	109.3	9月
135.2	115.3	64.9	90.3	116.2	65.8	96.3	117.8	106.0	10月
145.4	112.1	60.0	91.6	112.8	68.6	88.3	110.6	110.7	11月
135.0	70.9	63.9	98.4	103.4	66.2	96.1	118.5	112.7	12月

## 2 業 種 分 類 別

(原指数)

分類 時系列	業種分類								
	鉱工業	製造工業	鉄鋼業	非鉄金属 工業	金属製品 工業	機械工業	一般機械 工業	電気機械 工業 (旧分類)	電気機械 工業
ウエイト	10 000.0	9 968.0	953.9	192.1	313.5	2 198.7	522.6	582.0	160.3
平成14年 平均	101.4	101.4	97.1	92.1	94.9	116.9	77.8	101.5	78.8
平成15年 平均	104.9	105.0	100.1	101.9	96.5	124.0	88.7	106.5	77.8
平成16年 平均	111.4	111.4	103.7	114.2	100.1	144.6	107.2	116.5	105.0
平成17年 平均	110.6	110.7	96.2	118.9	92.2	140.3	93.9	110.2	87.9
平成18年 平均	112.8	112.8	97.7	116.8	89.8	148.1	108.7	123.3	111.9
平成14年 1月	96.0	96.1	85.2	73.3	77.1	107.6	73.6	96.2	110.3
2月	96.6	96.6	89.5	77.9	96.9	106.5	65.0	81.4	71.8
3月	110.1	110.1	104.2	92.1	87.4	133.4	104.8	105.5	90.3
4月	104.8	104.8	86.5	90.9	115.0	114.1	79.8	100.3	84.0
5月	96.9	96.9	92.7	96.6	90.6	108.2	79.0	99.5	76.0
6月	96.8	96.8	96.2	102.5	83.5	118.9	80.0	110.4	99.5
7月	106.1	106.2	99.1	102.2	87.6	136.1	66.7	127.5	140.2
8月	95.5	95.5	98.2	89.4	83.5	98.8	79.9	89.1	55.7
9月	107.0	107.0	100.8	99.6	90.4	146.6	108.5	92.8	20.1
10月	97.4	97.4	96.7	96.6	94.8	106.2	63.9	114.9	84.3
11月	105.9	106.0	115.3	91.2	123.8	121.0	69.0	99.3	52.1
12月	103.1	103.1	100.4	93.1	108.1	105.5	63.1	101.4	61.1
平成15年 1月	98.3	98.4	96.7	99.5	93.8	106.7	60.0	109.6	101.6
2月	104.1	104.1	98.2	99.4	94.2	121.9	74.6	84.0	55.3
3月	121.9	122.0	113.4	101.4	107.6	158.5	210.2	111.8	89.2
4月	98.2	98.2	90.5	111.2	120.7	96.0	38.0	89.9	47.4
5月	98.4	98.5	99.9	102.9	93.4	101.1	57.3	103.5	70.5
6月	101.3	101.3	96.9	96.1	91.5	125.0	82.3	123.3	118.0
7月	107.3	107.4	106.4	106.2	93.2	135.1	137.9	126.7	116.1
8月	95.9	95.9	99.3	93.1	72.2	102.0	64.6	105.6	69.5
9月	108.1	108.1	101.5	98.5	84.8	150.2	89.7	109.5	66.7
10月	105.3	105.3	101.6	109.5	113.3	126.1	84.9	101.6	60.7
11月	105.6	105.7	94.2	103.6	94.7	124.4	68.4	103.3	69.9
12月	114.8	114.8	102.1	101.7	98.9	141.4	96.1	109.5	68.7
平成16年 1月	108.1	108.1	101.3	107.0	94.5	125.9	91.7	109.6	86.0
2月	109.4	109.4	100.2	103.4	86.3	132.2	74.2	116.0	104.3
3月	127.2	127.3	121.7	118.6	128.0	169.6	161.2	117.7	88.4
4月	110.5	110.5	105.2	118.8	107.7	128.7	92.9	113.8	77.1
5月	106.8	106.8	95.3	108.8	100.7	144.0	100.6	130.0	148.3
6月	110.8	110.9	102.1	114.8	86.0	157.2	114.9	144.9	180.4
7月	115.7	115.8	104.3	115.8	86.5	156.7	119.6	133.1	143.4
8月	103.1	103.2	96.0	107.4	84.0	118.5	96.4	110.5	82.3
9月	107.6	107.6	102.7	115.4	96.3	142.4	102.3	108.5	93.3
10月	104.5	104.6	103.0	117.5	98.3	143.5	75.3	105.1	88.0
11月	114.2	114.2	108.2	126.2	125.0	151.8	106.7	110.6	97.3
12月	118.3	118.4	104.9	116.9	107.9	164.2	151.0	98.0	71.0
平成17年 1月	107.4	107.5	101.6	122.1	84.4	134.6	84.4	98.7	70.8
2月	108.2	108.3	99.0	111.1	98.7	132.2	79.1	107.6	105.5
3月	127.8	127.9	115.9	127.5	118.0	177.4	149.3	120.4	130.1
4月	107.3	107.4	100.5	110.4	95.9	125.0	67.6	98.3	77.1
5月	102.3	102.4	97.4	120.8	95.2	127.8	74.3	98.5	87.9
6月	112.3	112.4	98.2	124.1	82.0	145.3	103.4	128.8	123.9
7月	108.7	108.8	93.1	118.8	76.8	133.1	77.6	118.8	139.5
8月	106.2	106.3	92.3	113.8	95.8	134.7	98.0	128.9	129.6
9月	109.1	109.1	85.4	118.5	77.7	146.1	116.5	105.7	42.6
10月	110.3	110.3	91.0	124.4	91.4	135.6	77.1	107.0	58.0
11月	111.9	112.0	92.1	115.2	96.6	145.6	105.4	104.8	45.6
12月	116.0	116.1	88.0	119.5	93.9	146.3	93.6	104.6	44.0
平成18年 1月	108.9	109.0	94.1	117.4	82.3	135.7	91.9	120.4	107.3
2月	111.6	111.6	91.3	118.1	85.6	143.8	97.3	112.9	101.7
3月	128.5	128.5	110.0	131.4	108.1	173.2	155.1	131.4	122.5
4月	109.3	109.3	90.9	113.8	91.1	127.4	65.4	107.7	76.1
5月	105.9	106.0	91.1	109.6	85.4	140.2	124.0	137.6	172.5
6月	112.6	112.7	96.9	118.6	87.0	151.5	127.3	121.2	114.9
7月	115.3	115.3	104.1	115.7	91.0	150.2	94.7	118.5	126.9
8月	110.5	110.6	97.6	94.0	95.1	134.3	123.7	128.9	132.1
9月	113.7	113.8	99.8	117.2	83.0	163.2	135.0	130.5	93.9
10月	106.8	106.8	97.4	128.8	82.6	151.6	108.6	121.0	83.7
11月	115.2	115.3	98.9	123.5	103.4	158.0	88.3	119.6	97.9
12月	115.0	115.0	99.9	113.1	82.9	148.3	93.0	129.3	113.7

# 出荷指数

(平成12年=100)

(製造工業)									分類 時系列
(化学工業)									
電子部品 デバイス 工業	輸送機械 工業	窯業・ 土石製品 工業	化学工業	化学肥料	ソーダ 工業薬品	無機薬品・ 顔料・触媒	高压ガス	石油系 芳香族	
421.7	1 094.1	478.9	2 879.0	62.7	194.5	194.9	14.0	77.6	ウェイト
110.2	143.8	77.5	104.2	92.6	100.3	93.9	110.9	96.3	平成14年 平均
117.5	150.3	79.0	107.9	87.9	103.1	96.2	113.5	96.7	平成15年 平均
120.9	177.3	81.1	110.2	87.1	104.4	97.0	120.6	97.6	平成16年 平均
118.6	178.5	81.6	110.0	92.8	109.6	94.3	118.6	104.7	平成17年 平均
127.5	180.2	81.3	108.6	83.0	102.7	92.7	134.0	110.9	平成18年 平均
90.8	129.9	64.9	100.2	99.8	85.1	86.0	107.8	113.7	平成14年 1月
85.0	139.7	73.6	98.7	112.1	99.1	84.1	105.7	92.7	2月
111.3	161.9	83.6	110.6	140.1	104.3	98.8	119.9	115.2	3月
106.6	137.7	82.2	115.4	101.8	90.0	96.3	115.4	105.8	4月
108.4	126.7	76.1	101.3	70.3	83.4	88.2	96.0	97.1	5月
114.5	141.9	73.5	100.3	74.1	116.9	94.1	95.4	85.8	6月
122.7	173.7	68.1	107.4	74.1	95.0	102.2	114.7	84.4	7月
101.8	113.0	70.4	103.7	79.8	92.3	88.6	116.1	110.4	8月
120.5	193.5	83.2	102.2	76.0	102.5	92.2	108.9	105.9	9月
126.5	121.9	88.2	99.3	88.1	121.4	102.5	109.4	59.1	10月
117.2	157.5	84.3	103.6	84.9	107.4	95.8	117.5	76.2	11月
116.8	127.9	81.9	107.1	109.5	105.6	97.8	124.3	109.8	12月
112.6	127.5	68.0	105.2	89.4	95.2	95.0	124.5	107.9	平成15年 1月
95.0	164.6	76.6	105.0	107.3	94.3	93.7	110.3	127.8	2月
120.4	158.6	93.7	117.4	136.7	124.3	98.7	118.9	119.9	3月
106.1	126.9	83.9	106.8	94.1	104.7	101.8	115.9	111.9	4月
116.1	120.8	74.3	101.3	70.8	90.6	89.0	100.6	106.2	5月
125.4	146.2	70.2	105.9	55.9	110.6	94.6	103.6	93.8	6月
130.7	138.3	64.4	113.8	74.2	104.9	98.7	119.2	70.1	7月
119.3	118.0	79.8	106.6	77.8	90.7	87.7	110.6	72.3	8月
125.7	200.7	82.0	109.7	75.0	112.9	105.0	111.0	69.6	9月
117.2	158.9	91.0	107.0	85.0	103.0	101.3	105.6	59.1	10月
116.1	162.4	76.3	105.0	96.5	98.5	92.7	116.2	100.2	11月
125.1	180.1	88.3	111.4	91.7	107.9	96.1	125.0	121.5	12月
118.6	150.8	67.3	112.9	93.4	102.4	94.0	126.1	122.8	平成16年 1月
120.5	168.6	79.2	109.2	107.4	101.2	96.1	115.7	133.5	2月
128.9	201.1	95.0	124.3	131.5	105.7	103.6	131.0	95.2	3月
127.7	153.8	82.0	116.4	98.5	110.1	97.5	117.7	109.9	4月
123.1	172.2	75.9	101.1	58.7	80.9	92.1	93.5	92.8	5月
131.4	184.0	76.5	109.6	58.8	107.6	98.4	102.2	86.2	6月
129.2	187.0	70.5	112.0	90.7	95.5	101.8	128.1	99.3	7月
121.2	133.4	77.6	110.0	61.9	110.4	89.9	136.2	92.8	8月
114.3	179.6	88.9	102.3	69.5	113.3	99.8	113.8	91.0	9月
111.6	196.5	86.8	101.0	77.6	117.2	95.2	119.9	68.5	10月
115.7	195.3	84.2	111.9	85.8	111.2	100.1	130.2	74.8	11月
108.2	205.7	89.2	111.6	111.4	97.7	95.9	132.3	104.2	12月
109.3	177.7	64.8	109.6	110.3	104.9	92.6	127.6	134.1	平成17年 1月
108.3	170.8	79.2	111.1	107.9	125.1	94.6	116.2	98.3	2月
116.7	221.1	91.8	122.3	128.0	120.4	98.4	127.8	127.6	3月
106.3	166.5	86.5	113.7	121.8	117.0	98.8	124.1	107.3	4月
102.5	169.0	78.1	102.2	71.0	108.0	82.5	98.3	74.1	5月
130.7	174.1	82.0	110.7	70.6	99.4	100.3	104.2	94.2	6月
110.9	167.2	68.7	108.9	76.3	101.1	94.2	117.5	112.0	7月
128.7	155.4	78.6	106.0	80.2	108.1	91.2	120.5	87.5	8月
129.7	181.6	86.3	108.9	64.2	108.0	91.7	110.8	90.8	9月
125.7	178.7	92.2	106.8	75.7	98.5	97.3	116.2	101.2	10月
127.3	186.6	85.0	106.1	97.4	119.3	90.8	128.9	99.4	11月
127.6	193.7	86.0	113.9	110.3	105.5	99.4	131.1	129.6	12月
125.4	164.8	67.3	110.9	92.9	96.5	92.1	138.8	122.5	平成18年 1月
117.2	182.4	77.6	113.5	103.8	103.0	88.9	126.3	131.0	2月
134.7	204.2	89.9	123.7	112.6	118.7	95.8	142.0	123.3	3月
119.7	167.5	86.1	114.2	91.3	93.8	91.7	142.3	115.5	4月
124.3	149.3	74.8	103.4	66.4	99.6	86.7	115.2	90.0	5月
123.6	179.2	78.6	103.8	57.4	81.1	97.1	115.6	111.0	6月
115.3	193.7	69.6	108.2	80.1	128.5	95.2	145.4	124.0	7月
127.6	142.2	78.6	110.7	67.2	108.6	84.3	141.6	97.5	8月
144.4	194.1	86.6	103.3	68.4	111.6	92.9	132.6	93.1	9月
135.2	188.5	94.0	94.1	68.2	86.6	96.6	124.7	68.6	10月
127.8	211.7	86.0	108.1	97.0	113.7	96.4	140.0	124.5	11月
135.2	184.8	86.9	109.0	90.4	90.9	94.1	142.9	130.2	12月

## 2 業 種 分 類 別

(原指数)

分類 時系列	(鉱工業)								
	(製造工業)								
	(化学工業)								石油製品 工業
	環式中間物 ・合成染料	有機薬品	プラスチック	合成ゴム	塗料・印刷 インキ	医薬品	火薬類	農薬	
ウエイト	591.8	335.0	781.4	251.1	15.6	251.5	19.1	89.8	1 530.7
平成14年 平均	108.7	102.5	96.9	107.5	114.1	134.1	80.2	98.4	94.4
平成15年 平均	115.9	111.2	96.8	109.8	118.2	142.8	78.5	99.8	98.1
平成16年 平均	117.0	113.8	98.6	110.1	126.6	151.6	78.6	106.9	100.8
平成17年 平均	114.5	117.9	100.7	106.6	136.0	145.4	76.8	95.6	107.7
平成18年 平均	110.4	107.5	102.9	110.7	136.6	153.4	73.3	80.4	111.3
平成14年 1月	116.3	97.8	90.7	82.3	94.3	132.7	76.7	102.3	107.1
2月	104.0	96.5	90.2	95.1	96.5	130.4	78.1	97.9	99.5
3月	122.7	114.4	102.3	104.0	118.8	96.3	91.5	164.5	106.1
4月	139.6	112.6	101.7	122.2	105.1	144.2	99.8	106.5	100.5
5月	108.3	107.7	95.4	100.2	118.1	125.0	89.2	111.8	89.4
6月	84.1	111.0	94.4	101.8	120.3	144.1	99.5	98.1	78.8
7月	107.9	106.4	104.3	119.3	119.1	135.2	63.4	111.3	93.9
8月	114.0	109.5	96.5	110.4	96.9	130.7	10.9	71.7	91.8
9月	99.9	91.5	100.4	110.7	114.0	145.3	57.0	71.5	82.2
10月	93.1	77.1	96.1	112.3	131.6	138.1	103.0	85.1	80.8
11月	106.6	99.3	97.4	120.2	125.4	137.1	102.0	52.9	94.3
12月	107.5	106.0	93.8	111.3	128.9	150.3	90.9	107.3	108.0
平成15年 1月	116.8	110.7	91.0	107.5	115.7	135.6	85.8	92.7	97.2
2月	112.9	101.9	87.8	116.3	119.1	141.6	83.1	108.9	104.9
3月	115.6	119.9	107.4	126.9	128.5	134.9	85.2	147.8	120.9
4月	113.1	113.6	91.1	116.9	111.4	129.2	84.8	106.4	95.7
5月	100.5	112.6	97.4	92.2	112.5	137.2	99.8	87.9	105.3
6月	99.5	107.6	103.3	102.2	117.6	150.8	72.4	114.6	88.3
7月	124.9	113.0	102.7	116.5	123.2	151.1	78.5	149.6	87.4
8月	126.0	110.4	101.5	101.7	105.3	124.9	60.8	105.3	86.3
9月	111.8	112.7	101.6	119.4	121.0	160.1	61.6	55.4	74.4
10月	119.4	102.1	93.3	122.4	125.6	147.4	76.0	86.8	82.1
11月	121.7	114.3	87.5	106.9	113.8	132.1	79.8	82.7	110.3
12月	128.9	116.0	96.8	88.7	124.5	168.9	74.4	58.9	124.0
平成16年 1月	125.9	124.0	98.5	105.9	118.6	142.6	59.8	125.1	116.5
2月	116.7	110.8	97.6	104.5	124.4	133.6	68.6	131.5	116.6
3月	117.8	127.8	107.6	128.4	132.5	195.6	84.4	199.5	113.8
4月	127.4	118.0	97.0	114.3	138.3	177.0	96.2	115.1	103.3
5月	115.1	108.9	93.5	100.1	120.8	117.1	77.9	106.8	101.0
6月	108.7	115.1	97.2	97.1	127.7	184.6	83.2	114.3	88.4
7月	114.4	117.4	108.2	105.2	131.0	148.0	78.6	110.5	112.6
8月	123.4	117.7	97.4	108.1	111.1	156.5	66.3	74.0	100.3
9月	116.3	97.2	86.9	118.8	124.9	130.1	77.5	51.0	90.4
10月	102.9	86.6	92.9	112.9	126.3	144.4	83.8	75.4	70.0
11月	119.2	116.9	102.4	115.6	125.5	148.7	84.2	91.1	89.6
12月	116.5	124.6	103.9	109.7	138.6	140.8	82.5	88.5	107.2
平成17年 1月	114.2	119.5	103.0	98.5	133.5	126.8	75.6	109.1	107.9
2月	121.8	111.9	97.3	108.5	131.3	135.4	72.4	120.9	106.0
3月	131.0	125.2	106.0	112.0	151.8	155.7	85.1	181.5	114.5
4月	109.7	123.9	105.3	114.5	143.6	150.5	75.4	93.9	95.5
5月	110.3	110.6	99.2	95.7	130.5	124.0	65.0	80.0	89.8
6月	104.0	126.5	106.1	93.8	144.1	168.2	83.0	111.1	113.7
7月	121.0	115.7	104.5	96.5	129.1	112.3	78.8	137.4	119.1
8月	112.4	117.7	100.4	104.3	127.6	133.1	66.4	61.9	102.7
9月	108.2	117.1	101.6	111.6	134.9	162.9	78.1	75.1	95.9
10月	116.9	116.0	97.5	108.5	141.3	143.9	82.0	42.2	112.0
11月	107.8	113.7	92.4	116.3	138.5	143.0	83.8	66.4	109.7
12月	116.8	116.4	95.1	119.3	126.1	188.8	76.0	67.6	125.4
平成18年 1月	130.0	117.3	103.7	104.0	131.9	122.0	70.3	86.8	118.6
2月	129.7	109.3	97.6	115.0	123.2	160.9	84.6	94.4	111.5
3月	111.0	130.0	113.0	140.6	143.5	180.4	88.5	150.4	124.6
4月	121.9	113.8	106.1	117.3	139.2	173.4	76.2	68.2	111.2
5月	107.0	105.0	100.3	95.1	126.9	149.3	66.9	79.6	98.8
6月	105.0	110.9	106.6	97.2	135.2	127.6	79.1	85.4	117.0
7月	114.5	104.4	104.1	98.9	131.9	110.7	67.1	125.6	123.6
8月	129.3	111.5	105.1	111.0	135.3	135.6	62.3	65.7	117.7
9月	87.4	88.7	99.2	123.2	140.3	178.4	69.0	65.6	100.1
10月	77.4	79.4	90.4	113.7	151.5	178.5	73.3	42.5	87.1
11月	98.2	107.8	103.8	109.5	149.9	166.6	72.5	44.6	104.0
12月	113.6	112.2	104.3	102.7	129.8	157.4	69.2	55.9	121.5

# 出荷指数(つづき)

(平成12年=100)

(製造工業)						鉱業	電力・ ガス事業	産業総合 (鉱工業、 電力・ガス 事業)	分類  時系列
プラスチック 製品工業	パルプ・ 紙・紙加 工品工業	繊維工業	食料品・ たばこ 工業	ゴム製品 工業	木材・ 木製品 工業				
167.6	242.3	222.6	445.0	195.3	148.4	32.0	968.5	10 968.5	ウエイト
105.7	91.5	88.2	93.3	99.3	78.1	92.0	95.0	100.8	平成14年 平均
110.6	95.4	84.0	89.8	102.0	63.5	94.7	101.1	104.6	平成15年 平均
118.8	102.1	77.6	85.4	104.9	64.4	92.5	102.7	110.6	平成16年 平均
121.5	102.4	72.4	88.4	106.4	63.0	91.1	111.6	110.7	平成17年 平均
127.5	102.9	70.4	90.1	112.7	62.5	91.0	113.9	112.9	平成18年 平均
90.9	78.4	83.3	84.0	86.7	73.1	81.6	106.8	97.0	平成14年 1月
99.2	90.8	85.5	89.3	94.4	74.4	90.5	109.3	97.7	2月
115.6	97.6	104.2	91.3	104.2	76.8	100.8	86.5	108.0	3月
101.7	93.1	84.6	96.1	100.9	77.0	95.5	70.6	101.8	4月
100.3	83.6	87.0	93.1	97.8	75.6	82.7	66.9	94.2	5月
106.2	73.8	82.4	83.9	97.4	73.5	90.4	102.4	97.3	6月
113.3	89.6	89.9	86.4	108.7	78.9	82.8	96.7	105.3	7月
100.0	96.2	84.3	83.7	89.6	73.8	88.5	115.7	97.2	8月
115.7	105.7	95.8	95.6	102.3	78.9	97.9	108.6	107.1	9月
114.2	105.9	90.9	103.1	109.3	87.2	103.7	90.3	96.8	10月
108.8	97.7	90.1	103.2	104.3	86.7	92.2	90.4	104.6	11月
102.8	85.4	80.2	109.8	96.5	81.3	97.8	95.5	102.4	12月
95.5	79.3	83.7	83.2	94.9	79.0	83.2	100.6	98.5	平成15年 1月
105.9	91.4	90.6	85.9	101.0	65.7	94.3	94.1	103.2	2月
116.3	105.9	98.9	92.0	108.8	57.6	110.1	89.5	119.1	3月
104.9	103.3	85.8	85.4	105.8	51.6	99.4	104.8	98.8	4月
101.3	101.6	84.2	86.2	99.2	57.3	88.9	99.1	98.5	5月
103.9	82.4	81.0	82.1	104.6	62.6	89.9	110.2	102.0	6月
111.4	94.3	84.2	87.9	109.6	61.2	83.1	106.5	107.2	7月
106.8	93.1	79.1	79.5	89.5	58.7	96.8	95.8	95.9	8月
119.4	98.0	86.7	96.3	105.0	66.3	97.4	106.9	108.0	9月
125.1	100.0	84.6	102.6	109.0	71.7	103.5	102.0	105.0	10月
120.1	97.8	74.7	96.0	99.9	67.2	90.7	102.1	105.3	11月
116.0	97.9	75.0	100.5	97.0	63.1	99.1	101.6	113.6	12月
105.8	91.8	76.0	78.1	89.5	64.2	81.0	111.7	108.4	平成16年 1月
115.8	101.0	75.8	79.8	111.5	56.6	93.6	100.2	108.5	2月
125.2	110.8	89.0	88.6	113.3	68.6	102.1	101.8	124.9	3月
120.3	104.1	79.1	83.1	107.1	57.8	93.7	95.3	109.1	4月
112.4	102.2	71.7	79.3	97.6	61.1	84.4	64.7	103.1	5月
119.8	89.7	77.0	79.0	106.8	70.4	85.6	84.6	108.5	6月
123.8	105.0	76.0	84.4	109.7	70.0	88.5	105.1	114.8	7月
107.7	103.6	74.4	76.3	90.7	69.4	92.3	116.1	104.3	8月
122.8	104.4	86.9	87.2	106.4	60.6	95.2	118.8	108.5	9月
122.3	103.5	71.7	97.8	108.8	63.5	99.9	106.3	104.7	10月
130.9	106.7	79.5	93.5	111.2	67.6	92.7	113.0	114.1	11月
118.2	101.9	73.5	97.7	105.9	63.4	100.5	114.6	118.0	12月
111.6	86.2	74.3	75.4	91.8	61.7	82.6	137.2	110.0	平成17年 1月
115.3	95.6	75.0	77.2	100.7	59.8	87.1	122.9	109.5	2月
133.3	113.6	83.8	93.2	114.2	61.6	95.0	115.3	126.7	3月
124.8	108.5	70.0	88.8	112.4	63.2	97.0	107.6	107.4	4月
112.4	105.4	69.4	81.5	98.5	62.6	87.1	114.4	103.4	5月
121.3	92.8	67.1	82.5	113.6	62.6	87.7	133.6	114.2	6月
120.2	101.3	69.6	78.5	115.9	64.0	85.1	125.6	110.2	7月
111.1	96.9	70.0	85.1	90.7	65.2	92.3	126.7	108.0	8月
129.2	109.6	79.1	88.3	111.4	63.8	94.7	98.0	108.1	9月
126.1	104.2	70.1	102.0	111.7	63.8	101.8	68.1	106.5	10月
133.5	108.0	70.6	102.9	113.6	65.6	91.5	78.5	109.0	11月
119.6	106.8	70.2	105.3	102.6	62.0	91.1	110.8	115.5	12月
115.6	83.6	71.0	74.6	96.5	61.0	85.3	103.3	108.4	平成18年 1月
122.1	96.3	71.6	81.3	106.9	59.4	92.3	89.3	109.6	2月
137.8	116.9	82.8	97.9	122.7	62.2	99.9	136.5	129.2	3月
132.9	104.8	68.8	86.3	110.7	62.8	93.2	109.5	109.3	4月
114.4	113.1	69.4	82.3	106.6	63.1	83.8	117.0	106.9	5月
123.0	94.3	66.9	93.5	117.7	63.5	84.3	101.9	111.7	6月
127.0	103.4	67.7	93.2	117.7	63.2	88.0	105.9	114.4	7月
120.7	104.7	68.5	91.4	97.5	59.2	88.8	122.4	111.5	8月
134.7	110.6	77.5	91.1	117.1	61.3	95.7	111.1	113.5	9月
132.3	108.1	68.9	92.6	121.3	64.3	99.0	125.1	108.4	10月
140.1	104.7	66.5	94.7	124.1	65.3	88.5	117.9	115.4	11月
128.8	94.7	64.9	102.3	113.1	64.2	93.4	126.6	116.0	12月

### 3 業 種 分 類 別

(原指数)

分類 時系列	業種分類								
	鉱工業	製造工業	鉄鋼業	非鉄金属 工業	金属製品 工業	機械工業	一般機械 工業	電気機械 工業 (旧分類)	電気機械 工業
ウ ェ イ ト	10 000.0	9 951.3	1 402.0	241.0	125.4	889.7	170.5	217.0	103.8
平成14年 平均	101.1	101.1	98.8	148.6	111.7	130.3	84.9	72.6	80.9
平成15年 平均	101.8	101.8	101.5	130.0	130.1	144.4	65.0	66.2	74.5
平成16年 平均	94.6	94.5	90.5	134.0	152.4	107.8	54.8	30.7	18.1
平成17年 平均	100.7	100.6	89.5	117.9	168.6	109.2	43.6	41.3	22.3
平成18年 平均	98.8	98.7	85.4	116.3	170.2	111.3	34.8	33.2	18.6
平成14年 1月	110.2	110.2	104.2	158.6	124.0	122.2	82.7	64.2	68.8
2月	109.1	109.1	97.9	167.8	116.8	118.8	79.7	76.4	98.5
3月	102.3	102.3	86.3	165.4	110.6	84.5	79.6	75.4	81.8
4月	100.5	100.5	95.9	163.1	123.8	102.5	84.5	89.5	102.1
5月	98.1	98.1	94.5	157.7	113.1	126.1	84.3	81.0	103.3
6月	98.4	98.4	92.4	146.3	106.5	147.7	89.1	81.6	99.7
7月	98.7	98.7	94.1	137.3	102.0	144.2	92.4	76.0	85.0
8月	106.1	106.1	98.0	142.6	104.2	185.5	89.7	72.6	72.1
9月	94.8	94.7	102.5	145.0	104.6	97.4	83.7	70.6	68.2
10月	100.7	100.7	115.2	143.5	115.8	165.6	86.6	63.3	66.4
11月	94.9	94.8	103.5	126.9	114.5	125.7	85.6	59.6	63.5
12月	99.7	99.6	101.1	129.4	105.0	143.9	80.8	60.5	61.3
平成15年 1月	108.0	108.0	110.3	131.9	97.5	182.8	80.0	79.0	104.6
2月	104.8	104.8	103.3	135.0	100.5	133.6	75.7	73.2	99.5
3月	96.1	96.1	94.9	140.2	104.1	97.7	77.8	71.2	87.9
4月	104.0	104.0	106.1	131.1	111.7	126.3	67.0	72.5	90.8
5月	107.4	107.5	101.3	118.3	108.7	160.6	60.4	68.0	88.1
6月	99.1	99.1	104.8	130.9	135.3	126.2	60.2	62.3	74.4
7月	104.1	104.1	100.9	133.6	128.6	175.0	61.6	63.4	70.0
8月	105.7	105.8	96.4	141.2	137.8	182.0	57.9	59.7	61.3
9月	98.1	98.1	97.4	137.3	155.0	119.9	57.5	63.1	57.5
10月	97.9	97.8	98.6	128.3	165.3	155.7	56.3	66.3	54.8
11月	100.4	100.4	101.6	111.5	166.2	170.9	60.8	62.2	53.7
12月	95.7	95.7	101.8	120.3	150.9	102.0	65.0	53.2	51.7
平成16年 1月	97.2	97.2	96.9	126.7	138.9	126.4	64.5	46.6	38.5
2月	97.7	97.6	96.3	135.3	142.1	114.7	59.3	39.9	30.9
3月	92.4	92.3	85.1	131.4	145.9	71.0	60.8	34.6	20.2
4月	98.9	98.8	83.9	133.6	135.7	131.9	55.6	32.7	20.2
5月	94.9	94.8	87.2	141.6	128.4	100.6	55.0	33.5	11.8
6月	91.6	91.5	86.9	149.5	125.7	128.1	55.2	29.0	8.4
7月	89.7	89.6	88.5	155.7	133.1	80.0	56.4	22.4	7.5
8月	93.8	93.7	94.2	157.5	142.5	79.2	53.2	21.3	7.1
9月	93.6	93.6	90.2	148.2	174.2	110.1	51.9	23.4	14.7
10月	93.1	93.1	95.4	118.4	172.5	113.0	45.1	25.3	12.1
11月	95.4	95.3	91.2	98.8	208.2	140.4	51.8	28.4	21.5
12月	97.0	96.9	90.5	111.4	181.3	97.8	49.2	31.8	24.8
平成17年 1月	100.8	100.7	92.4	106.3	162.5	94.3	52.1	48.1	17.1
2月	105.3	105.3	94.0	114.4	165.2	147.1	50.3	53.1	32.1
3月	99.6	99.6	82.6	117.0	151.9	106.2	49.1	42.7	20.8
4月	104.2	104.1	87.3	133.0	182.2	132.1	47.9	49.2	27.4
5月	99.3	99.2	85.5	134.4	164.2	84.5	44.5	57.5	34.0
6月	96.4	96.3	89.2	141.0	167.0	98.3	45.6	50.8	38.1
7月	99.6	99.5	91.4	136.1	159.1	116.0	41.4	38.5	23.6
8月	102.0	101.9	87.6	126.8	164.2	97.3	41.3	37.4	13.5
9月	99.3	99.2	87.6	122.1	186.5	103.6	37.5	29.5	14.5
10月	97.4	97.3	88.8	89.6	182.8	98.9	36.8	29.3	14.5
11月	103.0	102.9	91.5	96.5	180.4	135.9	36.9	27.5	12.0
12月	101.7	101.6	95.9	98.1	157.3	95.7	39.4	32.4	19.5
平成18年 1月	103.8	103.8	92.0	103.8	147.3	104.6	40.1	35.4	16.6
2月	102.9	102.8	93.4	107.1	165.5	115.2	38.0	38.8	20.5
3月	97.8	97.7	83.6	108.0	170.0	101.6	37.6	27.5	22.4
4月	99.5	99.5	89.3	121.1	188.7	102.4	38.5	39.8	23.6
5月	96.2	96.1	87.4	135.1	174.1	89.1	37.9	37.9	24.0
6月	90.5	90.4	86.7	135.0	168.3	103.7	36.1	39.4	29.3
7月	91.6	91.5	81.9	129.8	170.4	80.6	36.7	34.7	21.3
8月	97.8	97.7	83.2	129.1	161.4	113.9	33.7	29.6	10.0
9月	98.6	98.5	78.1	111.5	169.0	104.5	37.7	26.7	7.3
10月	101.1	101.0	82.4	97.5	176.4	141.8	43.3	30.3	12.1
11月	101.1	101.0	81.8	100.4	171.6	131.4	18.7	28.0	15.2
12月	104.1	104.1	85.3	116.7	179.5	147.0	19.2	30.3	21.3

# 在庫指数

(平成12年=100)

(鉱工業)									分類 時系列
(製造工業)									
(化学工業)									
電子部品 デバイス 工業	輸送機械 工業	窯業・ 土石製品 工業	化学工業	化学肥料	ソーダ 工業薬品	無機薬品・ 顔料・触媒	高压ガス	石油系 芳香族	ウエイト
113.2	502.2	519.6	4 767.4	292.3	130.5	494.2	4.6	59.8	
64.9	170.7	96.8	98.0	107.1	111.8	92.3	80.5	95.2	平成14年 平均
58.5	205.2	81.9	97.3	99.7	95.7	84.5	85.6	97.4	平成15年 平均
42.3	159.0	79.2	94.5	89.7	113.2	86.8	83.0	116.5	平成16年 平均
58.8	160.7	69.1	108.5	81.8	123.8	91.7	90.8	112.0	平成17年 平均
46.5	171.1	68.3	102.7	73.4	138.3	84.5	84.1	108.4	平成18年 平均
60.0	160.7	95.9	116.6	112.6	146.0	97.8	89.6	91.5	平成14年 1月
56.2	150.3	98.8	115.1	111.1	118.6	99.1	105.3	112.1	2月
69.5	90.1	105.1	110.9	104.8	112.1	100.0	90.0	109.2	3月
77.9	114.3	103.9	100.9	105.0	119.7	96.5	92.9	144.8	4月
60.6	159.7	109.2	92.0	105.2	119.1	89.7	67.4	131.8	5月
65.0	196.1	105.9	90.4	101.6	90.2	91.3	52.7	66.3	6月
67.7	191.3	91.1	92.6	100.6	110.1	93.9	46.6	75.5	7月
73.0	266.8	104.5	95.3	104.2	134.9	92.1	64.2	82.1	8月
72.8	113.7	99.1	89.4	108.7	137.7	90.7	64.2	79.8	9月
60.5	236.6	88.6	87.3	109.7	85.7	87.6	82.9	53.4	10月
56.0	167.8	82.1	88.1	112.0	84.6	84.3	111.2	86.9	11月
59.7	201.3	77.8	96.9	109.8	82.3	85.0	99.0	109.5	12月
55.5	262.5	78.8	103.1	114.4	109.8	84.5	92.7	116.3	平成15年 1月
49.1	179.4	83.0	105.4	107.1	124.4	84.4	73.8	85.6	2月
55.9	115.9	83.1	100.0	97.7	82.4	85.9	85.8	103.4	3月
55.8	169.7	82.7	106.3	99.9	91.6	88.2	107.8	98.0	4月
49.6	234.7	85.3	105.4	99.0	97.6	85.4	72.5	115.5	5月
51.2	176.2	87.4	93.1	94.8	76.1	84.2	60.5	68.4	6月
57.3	261.8	77.4	94.2	93.9	73.5	83.5	83.2	72.7	7月
58.2	277.0	76.8	97.3	95.1	108.6	86.8	102.8	78.3	8月
68.3	165.7	80.4	92.7	98.8	94.8	82.3	103.5	67.2	9月
76.9	228.0	82.7	88.2	100.6	88.3	81.5	85.4	100.8	10月
69.9	255.2	86.7	89.9	98.6	102.8	81.5	91.1	118.0	11月
54.5	135.7	78.8	92.3	95.9	97.9	85.2	68.0	144.8	12月
54.0	181.9	70.8	96.6	98.2	101.5	88.0	95.4	146.0	平成16年 1月
48.2	165.8	73.8	99.2	95.0	106.5	89.8	78.3	92.2	2月
47.8	90.2	77.1	100.9	85.4	119.8	89.8	81.4	132.9	3月
44.2	200.6	70.0	102.2	86.5	106.3	91.6	118.2	128.1	4月
53.4	145.1	85.5	97.6	84.3	118.1	86.1	74.4	102.2	5月
47.8	195.7	81.0	86.5	80.5	104.4	84.5	48.6	71.3	6月
36.0	112.9	76.2	88.9	75.8	129.6	88.3	95.7	89.1	7月
34.3	113.0	90.3	92.1	85.5	143.9	90.6	100.8	118.7	8月
31.4	167.3	86.7	89.8	95.6	114.8	82.7	71.1	146.7	9月
37.4	174.0	83.1	89.0	94.7	84.3	85.0	61.2	118.0	10月
34.8	218.9	79.0	89.5	98.4	92.0	80.5	70.2	115.3	11月
38.3	142.8	76.5	101.1	96.5	137.2	84.4	101.2	137.2	12月
76.6	128.6	66.0	111.4	95.8	163.3	90.9	110.2	122.7	平成17年 1月
72.4	220.6	68.2	112.2	95.1	139.7	94.6	122.9	152.5	2月
62.7	153.0	69.5	114.0	89.8	119.3	98.7	91.4	148.2	3月
69.2	196.5	62.7	115.5	84.8	115.6	94.2	96.8	121.5	4月
79.0	109.7	69.0	113.3	83.8	90.0	92.8	79.6	105.5	5月
62.5	136.7	65.5	100.6	74.2	100.6	87.8	64.1	109.0	6月
52.2	174.8	64.1	102.5	71.7	115.1	93.1	60.1	100.3	7月
59.4	142.1	70.8	110.2	76.1	123.1	89.7	68.2	98.5	8月
43.2	158.0	71.8	106.6	77.9	131.5	89.2	70.6	92.1	9月
42.8	150.1	73.8	101.4	80.4	147.4	90.7	112.8	106.2	10月
41.8	216.4	72.5	104.3	76.8	117.4	91.4	89.8	98.2	11月
44.3	142.2	75.7	110.0	74.6	122.4	87.2	123.6	88.9	12月
52.7	156.3	65.5	116.5	78.8	147.5	86.7	104.9	109.9	平成18年 1月
55.5	174.4	69.0	111.2	76.5	138.7	88.8	103.5	117.4	2月
32.2	155.4	71.2	107.7	73.8	110.1	87.6	90.9	131.3	3月
54.6	151.1	68.9	107.1	79.1	141.5	89.6	102.9	115.4	4月
50.6	128.6	65.1	100.8	74.0	113.7	86.6	67.9	94.8	5月
48.6	154.5	64.2	89.9	69.6	166.5	82.8	66.4	89.9	6月
47.0	115.4	62.7	96.1	65.9	125.6	83.1	80.8	87.7	7月
47.6	177.5	67.4	97.0	71.5	135.8	86.8	70.0	121.0	8月
44.4	160.8	74.3	98.5	71.6	114.7	82.0	60.9	105.8	9月
46.9	223.5	71.8	99.4	74.3	162.6	82.3	85.1	99.2	10月
39.7	214.3	67.6	102.6	71.0	131.4	78.9	78.5	101.8	11月
38.5	240.8	71.8	105.9	74.7	171.3	79.3	97.8	126.4	12月

### 3 業 種 分 類 別

(原指数)

分類 時系列	(鉱工業)								
	(製造工業)								
	(化学工業)								石油製品 工業
	環式中間物 ・合成染料	有機薬品	プラスチック	合成ゴム	塗料・印刷 インキ	医薬品	火薬類	農薬	
ウエイト	821.7	388.6	1 439.1	884.1	5.6	82.3	11.5	153.1	873.9
平成14年 平均	97.5	107.4	90.6	92.3	99.0	183.2	92.8	123.1	84.1
平成15年 平均	92.8	123.5	88.8	85.2	63.7	347.0	104.9	110.0	88.8
平成16年 平均	90.5	125.1	85.4	77.0	79.1	351.3	95.5	95.8	87.4
平成17年 平均	99.3	157.2	101.9	103.3	73.1	347.3	91.6	92.0	91.2
平成18年 平均	115.6	156.5	90.4	100.6	85.1	171.2	103.3	70.8	95.2
平成14年 1月	140.8	123.0	101.3	112.4	119.4	189.3	106.8	154.4	80.2
2月	143.4	122.7	97.7	111.7	124.3	187.2	110.1	145.5	83.1
3月	142.5	116.7	90.2	111.6	110.9	200.2	95.7	116.6	84.4
4月	104.6	111.1	84.2	105.6	144.4	174.5	147.9	115.6	83.3
5月	77.6	113.8	83.5	88.4	118.9	167.6	77.3	118.4	80.7
6月	74.4	113.3	85.2	84.2	126.2	191.2	106.1	132.4	82.3
7月	92.8	99.4	86.6	79.6	101.5	189.4	33.4	131.0	83.8
8月	92.9	96.8	93.4	80.9	81.2	199.5	25.1	121.9	97.2
9月	73.1	98.9	89.3	80.0	91.6	159.3	85.8	91.4	89.1
10月	73.5	87.4	86.7	86.0	49.6	178.4	109.9	94.9	83.8
11月	68.7	97.1	88.6	81.5	60.9	184.2	98.1	121.0	83.0
12月	85.9	109.0	100.7	85.5	58.7	177.7	117.7	134.3	78.3
平成15年 1月	97.5	111.4	107.4	91.9	70.1	168.4	116.5	129.7	81.0
2月	110.0	125.7	103.6	90.8	79.3	239.2	115.0	115.8	87.1
3月	124.9	129.1	84.6	94.3	50.3	162.6	91.3	103.0	69.6
4月	120.1	135.7	84.2	99.2	53.1	457.8	112.5	103.8	79.8
5月	108.4	132.1	88.8	95.1	55.4	493.2	96.5	110.7	94.6
6月	78.3	136.7	83.8	71.6	47.6	482.7	115.0	113.6	89.8
7月	78.9	127.2	89.2	79.8	62.5	420.8	107.0	108.2	100.8
8月	73.9	123.0	91.4	91.3	60.3	443.0	89.9	99.5	97.6
9月	81.3	123.0	87.2	79.9	67.9	361.2	105.3	88.2	99.6
10月	77.3	110.9	80.1	76.7	74.1	312.5	105.3	102.0	84.1
11月	83.0	109.9	80.1	78.7	70.8	294.0	99.1	112.9	84.2
12月	80.3	117.8	85.3	73.0	73.3	329.0	105.1	132.2	96.9
平成16年 1月	84.2	112.8	91.2	84.7	62.1	338.9	114.6	113.9	84.7
2月	96.0	115.1	89.3	91.3	84.1	360.3	103.1	111.2	82.0
3月	116.1	117.8	83.4	92.6	110.9	359.8	103.4	86.1	76.3
4月	115.6	124.2	88.5	98.7	86.1	251.4	114.5	94.9	88.4
5月	100.0	121.9	85.6	92.9	92.8	294.2	120.9	98.5	84.0
6月	73.9	129.7	84.1	52.3	81.7	401.2	117.0	102.6	83.5
7月	86.7	116.9	84.3	59.7	65.1	340.1	64.1	100.1	94.2
8月	92.2	132.6	78.9	68.0	98.9	343.6	67.5	81.7	99.9
9月	78.9	142.0	79.8	65.3	78.3	380.7	68.6	65.2	89.4
10月	75.6	127.6	80.8	70.3	68.6	386.9	69.3	84.8	84.6
11月	78.1	122.4	84.4	69.3	72.7	352.2	111.2	90.6	87.7
12月	89.0	137.6	94.6	78.5	47.7	406.3	91.2	119.9	94.2
平成17年 1月	105.0	146.7	103.2	93.8	54.5	411.1	85.1	123.8	93.3
2月	102.2	147.1	104.7	102.0	65.5	364.5	86.2	123.2	79.2
3月	105.2	152.9	104.8	114.2	85.0	372.5	81.2	89.2	69.4
4月	118.6	154.5	104.3	120.0	84.7	331.7	89.1	90.2	76.0
5月	102.1	166.9	108.0	114.1	77.7	360.6	98.8	97.0	79.3
6月	76.0	164.0	106.1	73.4	81.6	406.2	92.4	104.7	97.6
7月	76.7	160.7	103.5	85.9	75.2	446.8	86.2	78.3	101.6
8月	97.7	157.7	106.9	99.4	84.2	496.2	89.7	71.5	104.0
9月	103.7	151.4	100.4	101.0	67.1	395.0	89.5	43.8	85.6
10月	82.5	156.8	93.8	109.1	58.7	202.8	97.0	70.7	102.9
11月	100.4	161.1	90.9	111.8	56.0	204.0	102.8	97.7	107.1
12月	120.9	166.5	96.6	114.4	86.9	176.5	100.6	113.6	98.0
平成18年 1月	121.9	173.6	105.1	125.4	89.0	174.6	110.6	113.3	89.6
2月	111.6	162.5	99.9	124.3	110.0	152.0	103.7	100.6	84.9
3月	126.2	155.9	87.3	119.9	108.0	208.3	103.2	72.2	75.7
4月	128.8	146.3	83.7	119.5	88.0	168.8	103.0	84.8	79.3
5月	102.4	149.8	85.6	117.7	87.7	143.7	104.1	80.2	90.6
6月	80.6	158.6	82.6	74.3	101.1	156.2	102.5	84.3	78.7
7月	106.8	162.5	90.9	79.2	76.3	156.4	109.7	61.0	84.2
8月	105.7	155.8	91.2	82.3	84.2	147.4	107.2	52.6	107.7
9月	121.8	157.2	89.4	81.9	79.3	229.4	88.3	26.5	128.4
10月	113.9	155.2	87.5	89.0	63.3	188.7	104.1	52.9	110.7
11月	138.2	151.2	88.9	92.0	55.4	166.3	104.8	59.6	107.0
12月	129.5	149.1	93.2	102.1	78.9	163.1	98.9	62.0	105.3



# 在庫指数(つづき)

(平成12年=100)

(鋳工業)						電力・ ガス事業	産業総合 (鋳工業、 電力・ガス 事業)	分類  時系列	
(製造工業)									
プラスチック 製品工業	パルプ・ 紙・紙加 工品工業	繊維工業	食料品・ たばこ 工業	ゴム製品 工業	木材・ 木製品 工業	鋳業			
181.7	237.7	220.8	221.7	119.0	151.4	48.7	-	10 000.0	ウ ェ イ ト
101.4	88.3	89.7	100.0	109.9	109.0	104.7	-	101.1	平成14年 平均
98.9	83.1	82.8	101.4	123.7	114.1	103.8	-	101.8	平成15年 平均
99.2	67.3	78.9	92.3	72.9	120.0	109.2	-	94.6	平成16年 平均
93.8	86.3	70.0	68.0	72.2	130.6	117.4	-	100.7	平成17年 平均
94.2	115.4	70.7	54.8	97.9	142.8	113.3	-	98.8	平成18年 平均
110.2	89.6	110.6	86.9	99.3	98.7	107.4	-	110.2	平成14年 1月
110.8	91.3	104.0	100.7	100.1	104.2	107.6	-	109.1	2月
101.3	91.4	84.9	107.0	106.1	108.4	103.2	-	102.3	3月
94.8	87.8	88.8	105.8	112.2	111.1	103.9	-	100.5	4月
101.4	98.3	90.0	104.4	102.6	107.1	103.8	-	98.1	5月
100.3	91.2	91.3	101.6	113.1	105.8	101.9	-	98.4	6月
104.8	95.0	87.1	103.6	112.6	110.0	102.7	-	98.7	7月
102.7	88.3	89.4	106.7	104.7	110.5	99.8	-	106.1	8月
96.3	81.7	82.4	102.5	113.9	114.1	102.7	-	94.8	9月
97.1	82.2	84.1	99.9	115.7	113.7	105.5	-	100.7	10月
97.4	84.6	77.9	94.1	115.3	112.3	107.2	-	94.9	11月
99.3	78.2	86.3	86.2	122.8	111.7	110.6	-	99.7	12月
103.0	89.0	92.1	92.5	113.3	109.1	104.7	-	108.0	平成15年 1月
102.1	90.7	85.7	101.4	111.7	115.8	104.5	-	104.8	2月
94.7	83.8	78.5	104.9	116.6	115.0	100.4	-	96.1	3月
94.2	76.5	80.1	106.5	121.0	121.2	101.5	-	104.0	4月
95.5	87.6	78.3	111.0	124.6	119.6	103.2	-	107.4	5月
95.8	79.1	78.7	111.4	129.3	114.4	104.5	-	99.1	6月
100.2	86.1	76.6	110.2	131.4	115.6	105.5	-	104.1	7月
114.6	80.9	83.3	109.5	125.1	114.9	103.8	-	105.7	8月
93.6	79.4	81.9	103.0	129.9	111.8	102.7	-	98.1	9月
95.9	84.6	83.7	96.6	124.6	107.5	104.1	-	97.9	10月
97.7	94.5	85.7	86.8	123.7	111.0	103.0	-	100.4	11月
99.6	65.2	89.2	83.5	133.5	113.5	107.9	-	95.7	12月
101.0	67.3	88.8	89.6	81.0	106.5	104.9	-	97.2	平成16年 1月
99.6	63.3	86.6	89.7	91.0	119.2	104.9	-	97.7	2月
99.7	62.0	77.4	95.7	78.2	118.2	106.1	-	92.4	3月
101.1	58.9	76.6	95.2	77.5	124.3	106.8	-	98.9	4月
98.4	62.9	80.5	95.0	73.9	120.5	104.9	-	94.9	5月
96.9	50.5	80.4	101.3	73.9	114.5	110.3	-	91.6	6月
99.6	56.2	80.1	93.4	71.4	119.1	113.7	-	89.7	7月
104.7	66.4	83.7	99.5	63.5	118.7	111.1	-	93.8	8月
101.2	68.8	72.4	94.5	62.3	124.0	109.5	-	93.6	9月
100.4	85.4	72.6	83.6	71.0	124.4	109.9	-	93.1	10月
98.8	91.6	71.8	84.6	65.0	124.5	112.2	-	95.4	11月
88.7	74.7	76.4	85.1	65.9	126.5	115.6	-	97.0	12月
95.7	71.4	76.3	83.9	62.2	126.3	112.1	-	100.8	平成17年 1月
94.4	77.9	71.2	85.4	64.9	128.8	114.5	-	105.3	2月
91.3	78.4	65.1	69.9	67.2	133.3	115.5	-	99.6	3月
85.1	78.1	66.5	66.4	67.4	133.7	117.6	-	104.2	4月
86.9	86.3	68.1	65.6	67.2	130.9	118.7	-	99.3	5月
89.4	74.9	69.8	61.7	66.7	133.9	121.0	-	96.4	6月
93.1	84.8	70.0	68.8	63.4	131.4	118.9	-	99.6	7月
98.7	98.4	72.3	69.1	68.1	131.2	118.3	-	102.0	8月
98.0	94.8	66.6	68.7	76.4	129.1	118.5	-	99.3	9月
94.9	101.0	70.8	58.5	84.9	128.8	115.6	-	97.4	10月
98.3	101.4	70.8	61.4	85.7	128.7	118.0	-	103.0	11月
99.5	88.2	72.3	56.2	92.0	131.4	120.0	-	101.7	12月
96.0	94.2	76.2	53.9	89.9	133.3	116.2	-	103.8	平成18年 1月
98.6	97.8	73.6	61.6	96.2	135.5	117.9	-	102.9	2月
93.3	101.0	66.8	59.6	93.2	138.2	115.8	-	97.8	3月
88.2	109.7	69.4	63.1	101.9	140.6	115.0	-	99.5	4月
88.4	118.6	72.8	63.3	97.5	138.0	115.6	-	96.2	5月
90.9	97.7	72.3	58.2	99.8	140.5	113.5	-	90.5	6月
92.0	114.5	71.8	62.0	103.2	141.1	110.4	-	91.6	7月
97.8	129.8	72.5	57.0	97.3	148.4	113.4	-	97.8	8月
96.4	131.8	67.3	48.3	102.2	151.4	111.5	-	98.6	9月
94.9	137.9	68.4	45.9	106.3	149.1	108.4	-	101.1	10月
95.7	144.0	66.4	44.5	96.5	149.2	109.2	-	101.1	11月
97.7	107.2	70.8	39.7	91.0	148.2	112.9	-	104.1	12月

## 4 特殊分類別生産指数

(原指数)

(平成12年 = 100)

分類 時系列	鉱工業	最終需要財							生産財	鉱工業用 生産財	その他用 生産財
		最終 需要財	投資財	資本財	建設財	消費財	耐久 消費財	非耐久 消費財			
ウェイト	10 000.0	3 431.4	1 904.4	1 124.9	779.5	1 527.0	325.0	1 202.0	6 568.6	6 209.9	358.7
平成14年 平均	99.1	101.3	92.9	96.1	88.4	111.7	131.6	106.3	97.9	98.2	93.2
平成15年 平均	102.1	104.0	96.7	103.2	87.3	113.2	132.0	108.1	101.0	101.4	95.0
平成16年 平均	108.0	116.3	113.4	128.6	91.5	120.0	149.7	112.0	103.6	103.9	97.8
平成17年 平均	106.8	110.7	104.4	114.3	90.0	118.7	148.9	110.5	104.7	105.3	95.0
平成18年 平均	108.5	116.9	112.7	128.7	89.6	122.3	150.3	114.7	104.1	105.1	87.7
平成14年 1月	95.4	95.2	83.8	92.2	71.7	109.3	113.7	108.2	95.4	95.6	92.2
平成14年 2月	94.0	100.3	88.5	85.4	92.9	115.1	143.6	107.4	90.7	90.7	89.6
平成14年 3月	103.2	104.2	104.5	109.8	96.7	103.9	119.5	99.7	102.7	102.4	107.4
平成14年 4月	104.8	110.1	103.3	113.3	88.9	118.7	148.0	110.8	102.0	102.1	101.1
平成14年 5月	93.4	98.6	89.5	92.6	84.9	110.0	138.5	102.3	90.7	90.5	93.6
平成14年 6月	95.4	100.6	89.1	96.3	78.9	114.8	154.3	104.1	92.7	92.4	96.9
平成14年 7月	102.3	100.6	87.9	96.2	76.0	116.3	168.1	102.3	103.1	103.8	92.0
平成14年 8月	98.1	93.2	87.1	87.9	85.8	100.9	105.4	99.7	100.7	101.9	79.6
平成14年 9月	99.6	106.6	104.6	111.8	94.2	109.0	130.7	103.1	96.0	97.6	69.7
平成14年 10月	97.4	100.6	91.7	90.8	92.9	111.9	123.9	108.6	95.6	95.9	91.7
平成14年 11月	100.1	102.1	94.6	91.7	98.8	111.4	116.7	109.9	99.1	99.4	93.8
平成14年 12月	105.1	103.1	90.4	84.7	98.6	118.9	116.2	119.6	106.2	105.9	111.0
平成15年 1月	103.1	98.7	84.3	87.4	79.7	116.6	163.4	103.9	105.4	106.2	90.9
平成15年 2月	99.5	100.0	87.8	88.2	87.1	115.3	126.7	112.2	99.3	99.8	90.3
平成15年 3月	115.9	130.3	143.9	174.3	100.2	113.2	121.6	111.0	108.3	108.1	112.5
平成15年 4月	100.3	96.1	80.8	75.4	88.6	115.1	125.9	112.2	102.5	102.6	101.3
平成15年 5月	94.7	93.1	79.8	78.5	81.6	109.6	118.6	107.2	95.6	95.3	101.1
平成15年 6月	94.2	100.1	91.7	101.3	77.8	110.6	112.9	110.0	91.0	90.8	94.7
平成15年 7月	107.9	110.3	110.5	135.1	75.0	110.0	145.2	100.5	106.7	106.7	107.2
平成15年 8月	96.9	88.0	82.4	80.7	84.9	94.9	99.8	93.6	101.6	102.5	86.5
平成15年 9月	101.7	106.5	101.2	108.9	90.0	113.1	148.6	103.5	99.2	101.3	63.0
平成15年 10月	102.2	108.3	103.9	103.9	103.8	113.9	146.1	105.2	99.0	99.3	93.3
平成15年 11月	101.0	103.3	93.0	95.7	89.1	116.2	143.6	108.8	99.8	99.8	98.9
平成15年 12月	107.3	113.8	101.0	108.7	90.0	129.6	131.2	129.2	104.0	104.2	99.8
平成16年 1月	106.3	103.2	94.0	108.6	72.8	114.6	133.2	109.6	107.9	108.4	97.9
平成16年 2月	105.0	105.2	95.4	103.3	84.1	117.5	138.0	112.0	104.9	105.0	104.0
平成16年 3月	123.1	140.2	142.6	164.5	110.8	137.3	151.3	133.6	114.1	113.6	122.9
平成16年 4月	109.9	112.8	106.1	119.1	87.2	121.3	147.5	114.2	108.3	108.1	112.8
平成16年 5月	99.2	108.4	110.7	121.6	94.9	105.6	129.2	99.2	94.4	94.3	95.8
平成16年 6月	103.5	125.6	120.2	144.9	84.5	132.3	167.2	122.9	91.9	91.7	96.8
平成16年 7月	110.4	114.4	113.3	135.7	80.9	115.7	146.9	107.3	108.3	108.8	101.3
平成16年 8月	104.5	105.3	103.5	114.0	88.5	107.6	107.9	107.5	104.1	105.2	86.2
平成16年 9月	102.1	115.5	114.9	124.6	100.8	116.3	168.7	102.1	95.1	96.7	67.2
平成16年 10月	100.4	109.4	103.3	111.2	91.9	117.0	162.4	104.8	95.7	96.3	86.6
平成16年 11月	112.6	124.3	123.5	138.3	102.3	125.3	180.1	110.5	106.5	107.3	93.0
平成16年 12月	118.4	131.5	133.2	156.8	99.1	129.5	164.2	120.1	111.6	111.8	109.0
平成17年 1月	105.9	100.6	92.4	107.1	71.3	110.8	142.8	102.1	108.6	109.2	99.2
平成17年 2月	106.2	109.5	103.7	115.2	87.2	116.8	169.1	102.6	104.4	104.5	102.0
平成17年 3月	121.4	135.8	142.8	167.7	107.0	127.1	158.9	118.5	113.9	114.2	109.2
平成17年 4月	106.8	105.0	93.0	94.8	90.5	119.9	154.4	110.5	107.8	108.6	94.7
平成17年 5月	96.2	97.2	91.6	92.8	89.9	104.2	131.8	96.7	95.6	96.1	87.0
平成17年 6月	103.2	117.8	106.8	122.4	84.2	131.6	165.1	122.6	95.6	94.9	106.8
平成17年 7月	103.3	100.2	92.1	102.1	77.8	110.3	154.9	98.2	105.0	105.3	100.1
平成17年 8月	106.2	105.5	105.3	111.7	96.2	105.8	117.4	102.7	106.5	107.9	81.7
平成17年 9月	105.7	112.4	110.1	122.7	91.9	115.4	148.9	106.3	102.2	104.2	68.1
平成17年 10月	104.1	110.4	102.1	106.3	95.9	120.8	140.9	115.4	100.8	101.2	94.5
平成17年 11月	109.8	116.9	110.7	122.1	94.1	124.8	155.7	116.4	106.1	106.3	102.5
平成17年 12月	112.4	117.2	101.7	107.0	94.1	136.5	146.8	133.7	110.0	110.9	94.0
平成18年 1月	107.3	101.5	93.9	109.7	71.2	110.9	144.1	101.9	110.4	111.7	88.7
平成18年 2月	106.8	114.8	107.7	125.4	82.3	123.5	159.0	113.9	102.6	103.7	84.9
平成18年 3月	123.0	142.0	140.4	165.9	103.6	144.0	168.0	137.5	113.1	113.7	102.8
平成18年 4月	107.0	105.0	91.9	91.1	92.9	121.3	137.0	117.1	108.0	108.8	94.6
平成18年 5月	100.9	112.7	114.3	136.4	82.4	110.6	122.3	107.4	94.7	95.5	81.0
平成18年 6月	101.9	118.0	117.2	138.4	86.5	119.1	163.1	107.2	93.5	93.4	94.8
平成18年 7月	108.8	107.2	101.9	115.3	82.6	113.9	162.2	100.8	109.6	110.3	97.7
平成18年 8月	109.5	113.7	116.3	132.4	93.1	110.5	125.2	106.6	107.3	108.5	87.6
平成18年 9月	110.0	127.7	126.9	148.4	95.9	128.6	146.9	123.6	100.8	102.5	71.0
平成18年 10月	104.4	121.3	117.5	132.5	95.9	126.0	159.2	117.0	95.6	96.4	81.9
平成18年 11月	110.7	119.8	113.4	125.9	95.4	127.7	162.2	118.4	106.0	107.4	81.7
平成18年 12月	112.0	119.6	110.5	122.6	93.0	130.9	154.1	124.7	108.0	109.3	85.3

## 5 特殊分類別出荷指数

(原指数)

(平成12年 = 100)

分類 時系列	鉱工業	最終需要財							生産財	鉱工業用 生産財	その他用 生産財
		投資財	資本財	建設財	消費財	耐久 消費財	非耐久 消費財				
ウェイト	10 000.0	3 817.2	1 745.5	1 052.9	692.6	2 071.7	520.8	1 550.9	6 182.8	5 635.1	547.7
平成14年 平均	101.4	107.6	101.2	107.2	91.9	112.9	148.9	100.9	97.5	98.0	93.0
平成15年 平均	104.9	111.1	105.5	117.3	87.5	115.9	152.8	103.5	101.1	101.8	93.8
平成16年 平均	111.4	123.4	123.0	144.2	90.8	123.8	176.9	106.0	103.9	104.5	96.8
平成17年 平均	110.6	122.1	114.3	131.3	88.5	128.6	177.4	112.2	103.6	104.3	96.4
平成18年 平均	112.8	127.4	121.2	143.1	87.9	132.6	176.2	117.9	103.7	104.7	93.7
平成14年 1月	96.0	103.1	91.7	101.8	76.2	112.6	131.8	106.2	91.7	91.1	98.0
平成14年 2月	96.6	104.8	97.4	99.4	94.3	111.0	142.9	100.3	91.6	91.0	97.4
平成14年 3月	110.1	117.7	116.1	127.2	99.3	119.1	173.2	100.9	105.3	104.2	116.4
平成14年 4月	104.8	110.7	105.2	114.8	90.6	115.3	140.9	106.7	101.1	101.8	94.7
平成14年 5月	96.9	102.1	94.8	97.4	90.8	108.2	138.5	98.0	93.7	94.2	88.3
平成14年 6月	96.8	103.4	97.4	104.7	86.3	108.3	159.4	91.2	92.7	93.7	82.8
平成14年 7月	106.1	115.2	103.4	117.1	82.5	125.2	197.5	100.9	100.5	101.7	88.6
平成14年 8月	95.5	94.2	88.7	92.5	82.9	98.9	112.7	94.2	96.2	97.3	85.1
平成14年 9月	107.0	119.9	119.8	134.8	97.0	119.9	199.6	93.2	99.0	100.2	87.1
平成14年 10月	97.4	98.8	96.3	94.9	98.3	100.9	110.4	97.7	96.6	97.1	91.7
平成14年 11月	105.9	113.4	107.3	108.9	104.8	118.5	155.5	106.1	101.3	103.3	81.6
平成14年 12月	103.1	107.4	95.7	93.4	99.3	117.2	123.8	115.1	100.5	100.0	104.6
平成15年 1月	98.3	97.9	90.5	95.1	83.5	104.1	124.4	97.3	98.6	99.5	90.0
平成15年 2月	104.1	112.7	100.5	109.8	86.4	122.9	173.1	106.1	98.8	98.5	101.4
平成15年 3月	121.9	138.0	149.7	181.2	101.9	128.1	164.0	116.0	112.0	111.3	119.3
平成15年 4月	98.2	96.3	86.7	86.5	87.1	104.4	125.0	97.5	99.3	99.7	95.6
平成15年 5月	98.4	99.5	86.3	88.0	83.6	110.7	117.7	108.3	97.8	98.0	95.2
平成15年 6月	101.3	106.3	100.9	115.9	78.2	110.8	154.4	96.2	98.1	99.2	87.1
平成15年 7月	107.3	110.7	113.5	138.1	76.2	108.3	143.2	96.5	105.2	106.3	93.7
平成15年 8月	95.9	92.7	87.7	89.8	84.6	96.9	116.3	90.4	97.9	99.2	85.1
平成15年 9月	108.1	120.5	119.6	139.6	89.1	121.2	208.8	91.8	100.4	102.8	75.6
平成15年 10月	105.3	112.5	111.7	117.5	102.7	113.2	157.6	98.3	100.8	102.0	88.9
平成15年 11月	105.6	115.0	102.2	112.6	86.5	125.8	161.9	113.7	99.8	100.2	95.7
平成15年 12月	114.8	131.4	116.4	133.6	90.3	144.0	187.7	129.3	104.6	105.2	98.2
平成16年 1月	108.1	113.6	102.5	119.8	76.2	122.9	153.9	112.4	104.7	104.6	104.8
平成16年 2月	109.4	116.8	107.1	122.8	83.2	125.0	170.3	109.8	104.7	104.3	109.3
平成16年 3月	127.2	146.1	152.4	179.0	112.0	140.8	206.0	118.9	115.5	114.4	126.3
平成16年 4月	110.5	115.6	111.2	126.5	87.9	119.3	146.7	110.1	107.3	107.8	102.6
平成16年 5月	106.8	121.3	122.5	143.6	90.3	120.3	176.3	101.5	97.8	98.1	94.4
平成16年 6月	110.8	125.2	129.3	158.6	84.8	121.8	185.7	100.3	101.9	102.5	95.5
平成16年 7月	115.7	131.0	127.8	157.5	82.6	133.7	190.8	114.6	106.3	106.7	102.1
平成16年 8月	103.1	108.3	107.1	121.5	85.3	109.3	122.9	104.7	99.9	101.2	87.1
平成16年 9月	107.6	118.6	121.4	137.5	97.0	116.1	176.6	95.9	100.8	102.4	83.5
平成16年 10月	104.5	116.3	117.8	134.5	92.5	115.0	193.9	88.5	97.3	99.1	78.2
平成16年 11月	114.2	127.9	132.7	154.5	99.6	123.8	190.5	101.5	105.7	107.8	83.8
平成16年 12月	118.3	140.4	144.1	174.0	98.6	137.3	209.0	113.2	104.7	105.6	94.5
平成17年 1月	107.4	115.8	107.5	127.3	77.4	122.8	176.8	104.7	102.2	102.7	97.0
平成17年 2月	108.2	115.8	111.5	128.7	85.4	119.4	161.2	105.3	103.6	103.8	101.2
平成17年 3月	127.8	148.9	155.3	186.3	108.1	143.4	220.8	117.5	114.8	114.6	117.1
平成17年 4月	107.3	111.7	102.6	111.8	88.6	119.4	167.6	103.2	104.6	105.4	97.2
平成17年 5月	102.3	111.4	106.6	118.8	87.9	115.5	172.3	96.5	96.7	97.7	86.2
平成17年 6月	112.3	124.6	114.9	134.2	85.6	132.8	178.3	117.5	104.7	104.8	103.6
平成17年 7月	108.7	115.6	100.7	117.7	74.8	128.1	179.5	110.8	104.5	104.4	105.4
平成17年 8月	106.2	116.5	113.5	127.4	92.3	119.0	156.9	106.3	99.9	101.1	87.5
平成17年 9月	109.1	121.1	116.6	134.9	88.7	124.9	177.5	107.2	101.7	103.2	86.2
平成17年 10月	110.3	122.3	110.7	124.1	90.3	132.1	169.0	119.7	102.8	104.3	87.2
平成17年 11月	111.9	125.9	117.8	133.9	93.2	132.8	175.1	118.5	103.3	104.3	93.1
平成17年 12月	116.0	135.3	114.0	130.4	89.1	153.3	193.8	139.7	104.0	104.9	95.6
平成18年 1月	108.9	116.4	105.9	126.7	74.2	125.2	163.6	112.3	104.2	105.2	94.4
平成18年 2月	111.6	124.6	115.4	139.6	78.5	132.3	179.0	116.7	103.6	105.0	88.9
平成18年 3月	128.5	149.5	147.6	176.4	103.9	151.1	202.4	133.9	115.5	115.6	114.4
平成18年 4月	109.3	118.2	102.3	110.9	89.1	131.7	161.8	121.6	103.8	105.0	90.8
平成18年 5月	105.9	120.8	122.4	147.6	84.0	119.4	146.6	110.3	96.7	97.6	87.9
平成18年 6月	112.6	128.6	123.8	148.2	86.7	132.7	177.3	117.8	102.7	103.0	100.1
平成18年 7月	115.3	128.2	114.3	136.8	80.1	139.9	205.0	118.1	107.2	107.0	109.7
平成18年 8月	110.5	121.7	117.9	136.1	90.3	124.8	139.9	119.7	103.6	104.8	91.4
平成18年 9月	113.7	133.1	133.1	160.8	90.9	133.2	188.2	114.7	101.7	103.1	87.3
平成18年 10月	106.8	124.3	124.2	143.5	94.8	124.4	175.5	107.2	95.9	97.6	79.1
平成18年 11月	115.2	132.3	127.4	148.4	95.3	136.5	202.1	114.5	104.6	106.7	83.4
平成18年 12月	115.0	130.7	120.0	142.0	86.4	139.7	173.1	128.5	105.3	106.1	96.4

## 6 特殊分類別在庫指数

(原指数)

(平成12年 = 100)

分類 時系列	鉱工業	最終需要財							生産財	鉱工業用 生産財	その他用 生産財
		投資財	資本財	建設財	消費財	耐久 消費財	非耐久 消費財				
ウェイト	10 000.0	2 301.7	1 045.3	380.8	664.5	1 256.4	450.6	805.8	7 698.3	7 051.3	647.0
平成14年 平均	101.1	112.0	111.9	129.9	101.5	112.1	142.7	95.0	97.9	97.3	103.9
平成15年 平均	101.8	121.5	108.7	139.9	90.8	132.2	166.8	112.8	95.9	95.1	104.4
平成16年 平均	94.6	108.4	102.6	114.0	96.1	113.2	122.9	107.7	90.5	90.2	93.6
平成17年 平均	100.7	107.7	100.6	110.8	94.7	113.7	125.9	106.8	98.6	99.2	92.4
平成18年 平均	98.8	105.1	105.2	117.5	98.1	105.0	131.2	90.3	96.9	97.9	85.2
平成14年 1月	110.2	107.0	108.5	123.2	100.1	105.8	137.2	88.2	111.1	111.2	110.0
平成14年 2月	109.1	108.4	107.7	117.6	102.0	109.0	137.2	93.2	109.3	109.7	104.6
平成14年 3月	102.3	97.3	98.2	88.0	104.0	96.5	87.9	101.3	103.9	104.7	94.7
平成14年 4月	100.5	103.6	106.9	102.3	109.5	100.9	108.6	96.5	99.6	99.6	98.9
平成14年 5月	98.1	113.9	117.4	124.2	113.5	111.1	138.6	95.7	93.4	92.8	99.8
平成14年 6月	98.4	121.4	120.8	145.0	106.9	121.8	163.1	98.8	91.6	90.5	103.0
平成14年 7月	98.7	116.1	112.5	142.9	95.1	119.1	157.1	97.8	93.5	92.5	104.6
平成14年 8月	106.1	136.9	132.5	180.6	105.0	140.6	203.1	105.7	96.8	95.5	111.0
平成14年 9月	94.8	99.2	101.3	99.1	102.5	97.4	100.7	95.6	93.4	92.5	103.4
平成14年 10月	100.7	121.9	120.2	164.1	95.0	123.4	184.5	89.3	94.4	94.0	98.4
平成14年 11月	94.9	106.7	105.0	127.9	91.9	108.1	135.9	92.5	91.3	89.8	108.4
平成14年 12月	99.7	111.4	111.4	144.0	92.7	111.4	158.2	85.2	96.2	95.0	109.5
平成15年 1月	108.0	126.4	119.2	175.1	87.2	132.4	208.0	90.1	102.5	101.6	112.3
平成15年 2月	104.8	113.9	104.7	129.1	90.6	121.6	151.2	105.0	102.1	102.2	100.4
平成15年 3月	96.1	90.6	92.0	97.3	89.0	89.3	105.8	80.1	97.8	98.3	92.1
平成15年 4月	104.0	116.2	102.4	121.2	91.6	127.7	144.2	118.4	100.4	100.9	95.2
平成15年 5月	107.4	134.8	114.8	153.6	92.5	151.5	188.1	131.0	99.3	98.7	105.4
平成15年 6月	99.1	122.5	104.5	123.9	93.4	137.5	150.4	130.2	92.1	90.9	105.5
平成15年 7月	104.1	137.6	119.0	169.6	90.0	153.1	203.9	124.7	94.1	92.5	111.8
平成15年 8月	105.7	139.9	121.3	174.9	90.6	155.3	212.7	123.2	95.5	94.0	112.3
平成15年 9月	98.1	119.0	100.7	116.3	91.8	134.3	138.2	132.1	91.8	91.2	99.1
平成15年 10月	97.9	122.7	110.8	148.0	89.5	132.6	179.7	106.3	90.4	89.6	99.4
平成15年 11月	100.4	130.4	119.3	164.6	93.3	139.6	200.2	105.7	91.5	90.2	105.3
平成15年 12月	95.7	104.2	95.8	105.7	90.1	111.1	118.7	106.8	93.2	91.3	113.4
平成16年 1月	97.2	109.0	101.6	130.5	85.0	115.1	143.2	99.3	93.7	92.4	108.6
平成16年 2月	97.7	106.8	100.1	121.7	87.6	112.3	132.8	100.9	95.0	94.8	97.0
平成16年 3月	92.4	89.2	83.1	80.5	84.6	94.3	81.2	101.6	93.3	94.1	84.6
平成16年 4月	98.9	111.0	103.3	135.9	84.6	117.3	153.4	97.2	95.3	95.5	92.2
平成16年 5月	94.9	103.8	101.7	106.6	98.9	105.5	112.7	101.5	92.2	92.1	93.4
平成16年 6月	91.6	118.6	109.8	133.5	96.3	126.0	144.8	115.4	83.6	83.2	88.0
平成16年 7月	89.7	97.9	91.1	89.8	91.8	103.6	87.4	112.6	87.3	86.9	91.3
平成16年 8月	93.8	100.9	98.0	88.0	103.8	103.3	88.4	111.7	91.7	90.9	99.8
平成16年 9月	93.6	113.1	110.3	116.2	106.9	115.4	125.2	110.0	87.8	88.0	86.5
平成16年 10月	93.1	112.6	109.5	117.6	104.8	115.3	127.9	108.2	87.3	87.3	87.6
平成16年 11月	95.4	126.7	120.8	144.1	107.4	131.5	163.5	113.7	86.0	85.5	91.3
平成16年 12月	97.0	111.0	102.3	103.1	101.8	118.3	114.7	120.2	92.8	91.9	102.6
平成17年 1月	100.8	100.7	92.0	96.7	89.3	107.9	103.9	110.1	100.8	100.7	102.3
平成17年 2月	105.3	119.1	112.1	144.5	93.5	124.9	169.8	99.8	101.2	101.4	99.3
平成17年 3月	99.6	98.6	96.0	108.6	88.8	100.7	120.4	89.6	100.0	101.2	86.2
平成17年 4月	104.2	110.6	107.8	130.8	94.5	113.0	150.3	92.2	102.2	103.8	84.9
平成17年 5月	99.3	96.6	93.3	83.2	99.0	99.4	94.7	102.1	100.0	101.1	89.0
平成17年 6月	96.4	106.4	94.0	98.3	91.5	116.7	115.2	117.5	93.4	93.5	92.1
平成17年 7月	99.6	117.6	100.2	116.5	90.8	132.2	135.1	130.5	94.2	94.6	89.9
平成17年 8月	102.0	112.8	97.2	99.7	95.7	125.8	111.7	133.6	98.8	99.2	94.3
平成17年 9月	99.3	110.1	99.9	107.2	95.8	118.5	122.6	116.2	96.1	97.5	79.9
平成17年 10月	97.4	103.2	100.8	103.9	99.0	105.3	119.0	97.6	95.6	96.0	92.1
平成17年 11月	103.0	118.6	112.4	138.8	97.3	123.8	161.3	102.9	98.4	98.1	100.7
平成17年 12月	101.7	98.3	101.2	101.3	101.0	95.9	107.3	89.5	102.7	103.1	97.7
平成18年 1月	103.8	98.5	97.4	109.7	90.3	99.4	117.5	89.2	105.4	106.6	92.4
平成18年 2月	102.9	103.5	105.8	119.4	98.0	101.6	133.1	83.9	102.7	103.7	92.0
平成18年 3月	97.8	99.7	99.6	109.1	94.1	99.8	121.9	87.4	97.2	98.9	78.7
平成18年 4月	99.5	96.5	101.8	108.3	98.0	92.1	119.7	76.7	100.4	101.4	89.3
平成18年 5月	96.2	93.8	95.4	96.1	95.0	92.4	105.3	85.2	97.0	97.9	87.0
平成18年 6月	90.5	96.7	99.0	109.5	93.0	94.9	124.6	78.2	88.7	89.1	84.0
平成18年 7月	91.6	90.6	94.7	90.6	97.0	87.2	93.4	83.8	91.9	93.4	75.4
平成18年 8月	97.8	106.5	106.4	120.3	98.4	106.6	133.1	91.8	95.2	95.9	87.0
平成18年 9月	98.6	113.8	109.0	114.7	105.7	117.8	122.8	115.0	94.0	95.0	83.6
平成18年 10月	101.1	123.2	120.6	151.2	103.0	125.4	165.4	102.9	94.5	95.5	83.0
平成18年 11月	101.1	114.8	111.4	133.7	98.6	117.5	158.6	94.5	97.0	97.8	87.4
平成18年 12月	104.1	123.4	120.9	146.9	106.0	125.4	179.4	95.2	98.4	99.9	82.3

## 季節調整済指数

# 1 業 種 分 類 別

(季節調整済指数)

分類 時系列	業種分類								
	鉱工業	製造工業	鉄鋼業	非鉄金属 工業	金属製品 工業	機械工業	一般機械 工業	電気機械 工業 (旧分類)	電気機械 工業
ウ エ イ ト	10 000.0	9 943.8	570.7	115.7	339.9	1 996.6	706.8	581.4	146.0
平成14年 1月	95.0	94.9	88.6	87.8	74.8	98.1	77.4	91.0	84.1
2月	97.6	97.6	88.8	93.2	96.7	102.7	80.8	97.2	114.8
3月	95.7	95.8	93.4	93.3	85.1	90.3	71.5	95.7	65.3
4月	103.8	104.0	94.1	86.6	119.5	115.9	93.6	121.7	122.8
5月	99.3	99.1	94.6	89.9	84.8	108.9	92.7	97.0	63.0
6月	100.6	100.7	95.1	92.1	93.1	112.8	99.5	93.5	67.3
7月	99.4	99.5	97.2	90.1	90.3	107.7	78.0	93.9	57.7
8月	99.4	99.6	99.7	104.3	102.7	103.9	81.9	90.0	38.6
9月	100.8	100.8	100.8	112.2	96.1	109.2	90.8	92.5	16.8
10月	98.5	98.6	103.4	159.9	99.4	100.1	65.2	105.7	82.6
11月	100.6	100.7	103.2	73.8	106.9	104.3	81.2	100.2	62.7
12月	98.9	98.9	100.8	95.7	109.1	95.6	57.8	105.3	75.8
平成15年 1月	102.0	102.1	102.9	106.7	96.8	105.7	70.1	120.1	157.9
2月	102.4	102.5	96.9	109.8	97.9	104.2	78.8	84.8	39.3
3月	107.8	107.8	98.5	109.2	110.6	119.7	147.6	98.6	66.5
4月	99.8	99.9	99.6	104.6	115.0	86.2	37.2	98.1	54.5
5月	101.5	101.4	100.3	97.6	98.2	100.6	71.9	92.5	48.7
6月	98.9	98.9	99.4	107.6	112.0	106.4	91.8	93.6	59.2
7月	104.5	104.6	97.5	115.3	105.0	128.0	144.4	99.1	65.4
8月	100.0	100.0	93.7	108.3	95.5	103.4	71.8	104.6	70.1
9月	101.0	101.0	97.3	93.2	94.0	106.0	69.3	104.6	67.9
10月	103.0	103.0	97.3	163.5	120.4	110.0	79.2	99.2	58.2
11月	103.2	103.3	98.0	99.1	97.1	115.3	80.2	113.0	110.8
12月	101.0	101.0	104.2	118.9	94.8	112.2	85.2	108.4	71.9
平成16年 1月	106.6	106.6	100.3	118.9	105.1	117.6	100.2	107.9	69.0
2月	105.3	105.5	100.6	115.2	94.4	118.3	87.5	109.1	78.8
3月	108.2	108.1	105.1	114.9	113.4	121.8	117.9	99.5	57.0
4月	109.1	109.2	102.4	127.5	95.8	125.3	99.8	119.4	77.2
5月	108.1	108.2	101.8	123.9	119.1	135.6	110.6	123.7	123.4
6月	107.4	107.5	101.7	122.6	97.0	134.9	110.8	115.5	104.3
7月	107.8	107.8	103.3	126.0	104.2	130.3	118.5	110.5	91.0
8月	107.4	107.5	100.0	121.1	109.2	124.6	105.7	113.9	104.3
9月	101.7	101.8	95.5	109.2	109.1	120.1	90.3	109.2	113.4
10月	106.1	106.5	102.7	116.8	111.6	126.7	88.0	108.8	103.0
11月	112.0	112.1	105.0	159.1	122.9	136.4	116.5	116.8	122.8
12月	112.2	112.3	103.4	135.9	106.2	143.8	135.7	104.5	86.9
平成17年 1月	107.0	107.1	103.6	137.1	94.6	125.6	109.4	101.4	74.4
2月	108.4	108.5	105.0	128.5	108.7	129.8	94.8	107.5	103.2
3月	107.4	107.5	100.4	133.1	101.6	123.7	95.2	101.9	101.8
4月	107.1	107.2	100.5	140.5	93.3	115.9	80.2	107.1	99.5
5月	104.4	104.4	96.9	133.6	100.2	111.0	78.2	101.7	86.1
6月	107.1	107.2	101.2	135.8	92.3	121.6	95.2	105.6	80.0
7月	103.4	103.5	92.9	126.6	92.4	117.7	84.2	102.5	87.9
8月	107.6	107.6	92.9	119.1	104.8	128.7	101.8	118.5	106.0
9月	106.5	106.7	86.9	132.2	87.2	123.9	102.9	108.0	52.4
10月	109.5	109.7	92.0	135.4	96.1	125.2	95.3	115.5	74.4
11月	107.8	107.9	94.9	170.2	85.2	128.3	106.1	105.1	43.7
12月	108.0	107.9	95.6	134.6	91.7	122.8	90.9	114.5	72.1
平成18年 1月	107.3	107.5	96.3	129.9	94.5	124.9	95.6	121.4	112.4
2月	108.0	108.1	97.0	135.1	97.4	133.5	130.2	107.6	84.2
3月	108.3	108.4	97.9	136.2	94.4	127.2	97.6	116.6	110.5
4月	108.2	108.3	95.9	143.5	95.1	123.0	92.7	111.9	95.6
5月	108.2	108.3	94.5	127.6	89.8	132.6	126.5	120.4	110.8
6月	107.0	107.2	98.7	123.1	98.4	128.5	112.7	102.5	80.2
7月	109.1	109.3	99.7	125.3	108.1	128.5	103.9	103.0	89.3
8月	110.5	110.7	100.6	121.6	101.2	137.4	123.9	110.4	99.0
9月	111.0	111.1	98.1	111.8	93.5	144.3	138.3	123.2	109.3
10月	108.4	108.5	100.0	166.3	82.9	141.7	129.7	120.7	113.2
11月	108.3	108.4	100.7	155.7	94.1	130.0	95.0	118.5	119.9
12月	108.8	108.9	102.4	152.7	91.3	141.3	114.2	132.6	165.5

# 生産指数

(平成12年=100)

(鉱工業)									分類 時系列
(製造工業)									
(化学工業)									
電子部品 デバイス 工業	輸送機械 工業	窯業・ 土石製品 工業	化学工業	化学肥料	ソーダ 工業薬品	無機薬品・ 顔料・触媒	高压ガス	石油系 芳香族	ウエイト
435.4	708.4	685.7	4 215.4	46.7	294.7	263.7	16.6	86.5	
91.3	124.6	78.6	100.1	83.6	95.0	85.4	105.3	97.3	平成14年 1月
93.0	116.8	80.9	100.1	93.6	97.7	85.1	109.7	97.8	2月
106.4	120.6	80.1	102.1	94.5	99.8	89.3	110.6	107.3	3月
112.1	138.4	81.5	106.0	95.7	98.0	88.9	110.7	112.9	4月
113.2	133.5	82.0	105.6	89.5	102.9	88.1	115.0	106.9	5月
114.9	136.7	79.5	108.9	100.4	103.3	93.3	115.1	86.2	6月
113.4	141.8	76.4	105.7	84.0	102.1	94.6	107.1	102.5	7月
103.2	131.9	77.4	104.1	91.4	100.6	90.4	113.3	99.2	8月
109.3	138.6	78.5	100.9	91.8	106.7	93.6	115.6	99.3	9月
110.0	136.1	77.3	101.4	96.5	102.2	89.4	112.3	55.1	10月
108.4	135.6	77.9	104.0	91.3	102.1	89.9	120.1	80.8	11月
109.0	128.7	76.0	105.8	93.2	102.2	91.9	118.3	97.1	12月
108.4	128.9	89.5	107.6	90.5	103.5	93.8	120.0	102.2	平成15年 1月
104.6	127.0	84.2	109.1	78.4	103.5	90.8	108.0	107.2	2月
109.1	124.5	86.3	109.0	89.4	103.3	91.4	115.6	114.1	3月
105.4	129.5	81.2	106.8	90.2	102.8	96.4	113.6	106.3	4月
110.9	133.2	78.5	110.4	85.8	104.3	92.0	116.0	118.2	5月
114.0	125.2	78.2	106.8	72.5	103.1	87.5	121.5	101.5	6月
116.7	133.0	72.6	108.9	86.9	104.7	90.6	115.9	92.4	7月
111.6	130.9	80.6	108.1	86.5	103.5	91.9	112.2	93.5	8月
115.5	145.1	83.7	108.6	96.7	104.9	102.0	117.0	97.0	9月
109.3	150.3	87.1	107.9	93.6	100.7	92.7	101.6	153.3	10月
112.4	155.7	78.8	105.1	87.8	103.9	92.2	122.1	113.9	11月
115.1	142.0	82.1	103.4	77.9	102.3	94.8	114.0	114.5	12月
120.3	147.6	81.0	111.8	91.8	105.9	94.1	127.2	110.3	平成16年 1月
125.7	146.4	81.5	110.0	97.0	104.0	92.0	113.5	105.0	2月
114.3	152.4	90.4	117.5	87.3	100.3	91.5	120.0	108.4	3月
127.5	160.7	74.9	110.1	89.6	105.3	94.8	117.7	103.0	4月
127.2	161.9	85.4	107.8	68.4	101.9	95.3	112.4	88.3	5月
122.4	179.5	84.9	108.9	84.1	102.5	91.5	116.7	101.1	6月
118.7	151.1	85.7	108.2	87.8	107.6	97.7	126.8	98.1	7月
116.4	150.7	85.6	109.2	89.1	110.7	94.2	129.1	103.6	8月
105.4	157.9	85.2	100.5	95.1	97.8	90.4	116.9	90.8	9月
109.7	176.9	81.2	107.9	81.0	112.1	91.3	121.7	62.0	10月
116.2	176.9	81.7	112.9	92.3	112.7	93.4	126.4	63.1	11月
109.5	176.5	84.5	111.6	95.1	110.5	93.9	127.8	99.3	12月
108.9	165.4	80.1	111.8	91.8	111.7	96.6	121.0	104.5	平成17年 1月
113.2	172.4	81.6	111.6	96.3	113.3	95.5	122.5	104.2	2月
103.9	171.9	82.4	112.3	96.5	110.3	94.5	117.3	105.6	3月
107.2	162.4	79.5	111.2	90.7	112.5	92.0	122.5	98.4	4月
103.8	153.4	83.5	112.2	93.8	116.7	91.2	121.4	99.0	5月
115.4	161.5	88.1	109.4	76.5	108.5	91.7	117.4	114.1	6月
105.1	159.6	84.5	107.5	92.3	111.6	90.5	114.6	115.4	7月
123.8	160.9	84.4	109.7	97.9	110.1	89.2	116.7	102.9	8月
123.5	155.2	84.2	111.1	61.6	109.6	91.5	117.0	113.3	9月
127.8	162.1	88.2	113.9	90.4	111.9	90.6	125.8	170.1	10月
127.0	168.2	86.4	110.3	86.3	105.9	91.9	117.2	113.8	11月
126.8	168.5	84.6	110.8	90.4	107.8	86.2	123.6	105.1	12月
125.4	159.1	85.9	111.3	88.5	108.9	88.4	135.0	107.4	平成18年 1月
118.6	163.3	82.9	109.1	87.2	108.3	88.7	137.5	107.9	2月
120.6	164.5	83.5	111.1	88.5	107.8	87.1	136.9	107.1	3月
116.8	161.0	84.4	111.5	90.8	106.9	88.8	139.9	104.8	4月
117.7	147.4	76.7	110.4	74.4	104.9	89.4	140.9	94.0	5月
109.9	167.9	86.0	103.5	87.3	108.2	90.3	142.5	104.7	6月
103.1	170.6	85.7	111.7	91.7	110.4	87.1	143.1	114.0	7月
113.7	166.8	85.8	109.7	93.9	106.0	90.4	138.2	106.4	8月
130.0	165.7	86.8	110.2	80.5	103.3	87.4	138.6	80.1	9月
125.6	175.4	86.6	104.3	84.7	107.5	89.4	136.7	62.8	10月
121.1	172.5	87.2	110.3	86.8	104.2	89.2	130.6	139.1	11月
128.1	178.8	86.0	106.2	88.8	104.7	88.4	135.1	109.1	12月

# 1 業 種 分 類 別

(季節調整指数)

分類 時系列	(鉱工業)								
	(製造工業)								石油製品 工業
	(化学工業)								
環式中間物 ・合成染料	有機薬品	プラスチック	合成ゴム	塗料・印刷 インキ	医薬品	火薬類	農薬		
ウ エ イ ト	964.4	670.3	812.6	460.3	9.7	443.3	30.9	115.7	485.7
平成14年 1月	100.6	96.5	93.4	92.7	94.2	148.5	76.9	87.6	99.0
2月	98.6	99.9	95.1	92.3	100.0	143.4	83.8	74.8	100.8
3月	107.8	101.8	96.7	91.4	111.1	106.3	81.8	99.6	101.3
4月	109.8	105.6	100.4	98.2	112.3	134.0	123.1	93.3	100.1
5月	97.7	111.3	99.7	94.5	114.5	126.1	50.2	106.0	86.0
6月	104.6	107.9	102.5	138.5	116.2	137.3	126.7	98.7	71.0
7月	110.9	98.7	101.1	105.4	109.2	137.1	31.1	101.9	94.4
8月	102.3	100.4	102.6	103.2	103.0	133.8	9.3	89.5	97.3
9月	93.0	99.4	100.4	100.8	112.9	136.6	79.8	99.1	102.6
10月	97.0	80.5	102.1	107.5	112.5	133.1	98.6	89.5	100.5
11月	99.3	103.0	104.6	107.0	121.5	127.4	89.4	94.2	101.5
12月	109.6	106.1	103.5	105.8	120.8	140.8	95.3	101.4	99.3
平成15年 1月	109.6	106.2	100.5	106.1	115.9	144.2	87.8	88.8	94.7
2月	111.9	109.9	95.4	112.8	121.6	152.5	85.7	85.2	103.5
3月	107.3	106.9	94.6	117.0	116.4	144.1	72.1	100.4	103.3
4月	108.6	103.3	93.0	110.2	112.8	143.6	91.7	97.7	98.8
5月	104.6	104.4	108.4	119.3	114.5	138.1	94.3	94.7	113.7
6月	96.5	102.6	109.2	90.6	109.0	148.0	86.6	99.5	82.6
7月	109.2	103.9	101.8	115.5	116.4	140.6	84.5	124.1	82.5
8月	108.7	101.3	102.6	112.7	114.4	134.9	87.8	131.7	78.1
9月	115.7	109.0	100.9	94.4	117.6	137.3	66.9	154.1	70.0
10月	117.4	104.8	94.3	100.7	115.5	130.6	65.8	107.9	80.8
11月	112.9	107.1	90.6	103.0	109.6	140.1	60.5	105.2	110.6
12月	109.2	105.2	98.3	70.8	115.6	155.0	72.7	66.0	110.2
平成16年 1月	111.6	109.4	107.0	108.4	118.6	151.1	67.8	108.8	104.9
2月	111.0	107.0	105.4	106.9	122.9	143.3	64.6	124.0	100.9
3月	112.7	105.5	106.0	117.6	126.5	186.6	95.1	118.1	97.6
4月	115.0	101.8	103.8	107.7	129.6	147.8	87.1	114.2	103.1
5月	114.0	99.0	93.5	110.9	120.8	151.8	71.9	104.3	94.6
6月	112.0	101.8	98.0	29.2	122.2	171.3	85.3	98.7	81.4
7月	108.7	108.2	104.8	101.2	119.3	148.0	63.5	95.9	113.8
8月	107.8	108.5	94.0	110.6	124.8	160.9	95.3	90.7	103.1
9月	106.8	92.1	87.6	113.3	117.0	134.3	76.7	102.8	101.4
10月	104.5	92.8	104.9	103.6	117.1	152.0	68.9	109.9	92.4
11月	113.7	112.1	110.8	112.5	121.2	146.9	89.0	100.3	92.0
12月	112.0	112.7	110.2	118.8	124.5	137.2	69.3	98.3	91.8
平成17年 1月	109.3	110.2	109.8	108.8	133.9	135.9	81.1	121.8	94.7
2月	110.4	105.9	110.3	117.7	130.4	133.4	79.3	112.4	95.6
3月	110.6	107.6	109.3	115.2	137.0	150.5	79.0	93.8	92.2
4月	114.2	108.6	107.2	104.9	137.5	146.5	68.3	89.7	90.7
5月	108.2	117.6	108.5	106.3	128.8	149.2	67.2	88.8	83.5
6月	105.1	113.6	107.8	28.5	138.1	141.2	79.7	100.2	125.1
7月	107.2	112.1	101.0	100.8	121.1	136.9	89.0	90.3	112.6
8月	111.5	107.4	103.7	118.4	134.2	136.5	88.7	72.2	104.1
9月	111.2	113.5	101.0	116.0	129.2	145.6	78.9	119.2	107.9
10月	106.0	128.1	103.0	108.1	133.3	153.7	78.7	88.5	145.3
11月	109.8	106.4	100.6	119.6	134.2	151.1	74.0	105.1	114.8
12月	112.6	106.6	101.1	112.7	126.9	164.1	73.1	78.5	103.9
平成18年 1月	111.4	109.4	115.8	106.5	129.2	134.3	79.1	85.0	105.9
2月	106.9	105.9	106.2	108.4	123.1	154.1	92.4	70.2	101.2
3月	104.4	107.5	108.3	106.5	125.1	177.4	81.0	77.5	106.8
4月	112.0	110.2	109.5	99.1	128.1	155.3	73.4	81.1	102.3
5月	100.9	105.7	108.6	121.7	126.5	159.9	67.9	73.4	103.0
6月	112.6	105.6	107.7	31.1	129.5	107.2	76.4	76.7	116.5
7月	122.4	110.6	111.3	96.4	124.2	136.3	75.8	82.9	116.4
8月	112.2	107.2	110.1	105.3	138.5	137.7	73.9	76.9	125.4
9月	105.4	97.5	106.6	117.0	138.6	183.5	67.8	82.3	118.1
10月	79.1	100.1	103.3	114.9	140.6	166.3	74.5	79.8	111.9
11月	102.4	102.8	115.2	110.6	143.9	168.7	63.5	56.3	104.8
12月	96.4	104.2	109.2	107.0	131.6	144.7	73.6	54.5	101.2



# 生産指数(つづき)

(平成12年=100)

(製造工業)						鉱業	電力・ ガス事業	産業総合 (鉱工業、 電力・ガス 事業)	分類  時系列
プラスチック 製品工業	パルプ・ 紙・紙加 工品工業	繊維工業	食料品・ たばこ 工業	ゴム製品 工業	木材・ 木製品 工業				
186.5	222.3	276.0	455.6	263.9	129.8	56.2	1297.2	11297.2	ウェイト
97.8	89.5	82.0	97.6	95.3	75.9	99.9	89.7	94.6	平成14年 1月 2月 3月 4月 5月 6月 7月 8月 9月 10月 11月 12月
100.9	97.7	83.8	98.1	95.6	79.2	93.5	93.1	96.2	
102.3	92.4	78.5	97.4	99.4	79.4	89.4	81.2	94.0	
103.4	90.6	82.9	95.9	99.3	80.6	91.0	69.7	100.7	
107.1	91.9	83.4	98.7	99.5	77.9	89.2	83.2	97.2	
108.0	73.4	81.8	93.6	97.9	77.5	96.8	100.2	100.7	
110.5	92.3	82.5	85.9	99.0	79.1	87.7	92.3	98.7	
109.7	110.0	84.2	90.6	97.0	80.2	82.9	91.9	98.7	
110.9	103.2	85.1	89.3	96.8	80.8	97.0	92.6	100.0	
111.7	98.2	89.3	88.0	96.8	82.9	93.2	95.2	98.1	
107.0	97.5	83.1	86.3	97.1	85.8	93.2	101.8	100.9	
106.9	85.5	84.9	85.7	101.7	84.5	93.3	98.2	98.9	
104.9	94.4	86.0	93.9	100.6	80.4	98.2	90.7	100.9	平成15年 1月 2月 3月 4月 5月 6月 7月 8月 9月 10月 11月 12月
105.5	97.6	86.4	91.1	99.5	72.3	96.5	82.3	99.8	
104.6	97.5	83.3	91.8	100.6	59.8	96.6	88.8	104.8	
104.7	99.8	82.3	84.2	99.7	59.6	95.4	99.1	100.4	
104.5	104.7	77.8	90.4	102.9	62.5	97.9	128.9	102.2	
104.2	88.9	78.4	88.9	101.2	64.2	94.4	100.0	100.5	
109.4	97.6	77.5	88.5	99.5	63.6	91.1	82.6	102.0	
117.2	99.1	79.9	89.1	98.0	65.5	93.1	74.6	96.4	
114.0	96.7	77.3	89.6	97.3	64.8	93.5	93.6	100.5	
124.5	95.0	80.6	89.6	94.1	66.6	92.8	96.6	101.6	
123.1	101.7	75.0	87.4	92.6	67.8	90.6	93.8	102.4	
118.2	92.2	73.5	79.1	100.4	64.0	94.9	103.9	101.4	
115.0	100.4	73.6	92.4	98.3	65.6	94.1	95.9	105.5	平成16年 1月 2月 3月 4月 5月 6月 7月 8月 9月 10月 11月 12月
115.1	101.2	73.4	85.3	107.7	65.7	91.5	94.0	103.2	
109.9	101.6	72.3	85.9	97.9	67.7	95.3	101.9	106.9	
120.7	101.3	73.3	82.7	97.7	67.5	89.6	91.3	106.2	
119.7	105.2	71.5	84.8	98.2	69.1	89.2	85.7	105.0	
119.2	103.7	72.0	83.9	98.3	71.5	91.9	76.2	104.9	
118.0	109.2	71.5	87.0	97.9	71.4	98.6	92.3	106.6	
119.3	112.9	72.4	83.6	98.2	71.1	89.5	92.0	106.4	
116.9	103.9	69.8	82.0	96.9	62.4	91.7	102.7	102.5	
121.8	105.5	70.0	85.2	100.4	62.8	89.4	103.5	105.7	
130.6	105.9	75.8	84.9	100.9	63.4	95.5	104.8	110.9	
122.5	106.8	73.0	81.6	104.8	62.8	94.5	102.3	111.0	
126.5	93.3	72.2	85.1	98.4	66.8	94.8	114.9	108.0	平成17年 1月 2月 3月 4月 5月 6月 7月 8月 9月 10月 11月 12月
117.7	104.6	70.6	83.7	99.1	66.0	91.9	117.3	109.1	
124.3	106.6	69.3	86.7	99.8	66.3	85.7	114.4	106.9	
132.1	107.0	67.3	87.4	101.6	69.9	94.0	113.9	107.4	
125.5	108.1	66.9	83.9	99.4	69.8	94.3	148.2	107.2	
124.7	110.6	65.7	86.1	102.2	67.2	92.1	115.3	109.6	
122.8	107.0	65.9	83.6	102.3	65.7	92.2	106.0	103.8	
125.3	107.7	66.3	85.8	103.8	67.6	91.7	102.7	107.5	
127.8	105.2	67.2	83.7	103.8	63.8	91.8	88.2	105.4	
124.4	104.0	67.7	84.2	102.9	63.2	89.7	66.7	105.5	
128.0	104.2	66.9	85.4	104.4	62.4	92.0	74.5	104.4	
130.1	112.9	66.2	84.4	102.4	64.4	85.7	99.9	106.4	
127.1	95.8	68.7	80.6	103.7	66.6	94.0	87.1	105.0	平成18年 1月 2月 3月 4月 5月 6月 7月 8月 9月 10月 11月 12月
130.8	104.6	68.5	80.7	106.0	64.9	94.4	92.5	106.0	
128.7	109.4	67.7	83.1	105.3	65.9	89.1	118.1	108.5	
131.3	109.4	68.2	82.5	105.6	70.3	88.7	111.8	108.3	
127.3	111.7	68.3	82.4	105.6	68.0	90.0	129.7	109.3	
131.3	100.8	64.8	86.5	107.0	66.7	84.2	91.4	106.8	
129.5	111.4	64.0	89.2	107.3	65.9	93.7	90.0	107.4	
134.1	111.7	62.8	85.3	105.1	64.7	91.5	101.3	109.8	
131.5	111.1	64.5	82.4	107.2	65.0	92.0	107.1	110.6	
130.8	106.5	63.1	81.1	107.7	63.6	88.4	122.0	110.7	
137.2	105.3	62.4	82.3	108.6	63.8	88.4	122.1	109.5	
135.4	84.3	64.1	82.3	107.0	65.3	87.6	123.1	108.8	

## 2 業 種 分 類 別

(季節調整済指数)

分類 時系列	業種分類								
	鉱工業	製造工業	鉄鋼業	非鉄金属 工業	金属製品 工業	機械工業	一般機械 工業	電気機械 工業 (旧分類)	電気機械 工業
ウ エ イ ト	10 000.0	9 968.0	953.9	192.1	313.5	2 198.7	522.6	582.0	160.3
平成14年 1月	99.0	99.1	88.9	73.2	71.6	110.6	77.0	96.4	101.0
2月	98.5	98.4	90.4	80.0	96.7	108.1	79.1	92.1	83.9
3月	99.1	99.1	93.7	86.4	87.9	108.6	68.8	105.7	101.7
4月	106.1	106.1	92.0	89.5	107.9	121.0	85.9	105.5	85.7
5月	100.2	100.2	94.3	93.6	88.6	117.3	89.3	102.5	73.5
6月	100.2	100.2	95.9	100.7	94.1	123.1	95.4	98.0	70.9
7月	101.8	101.9	95.8	101.7	88.1	119.6	75.2	91.6	61.1
8月	99.5	99.6	97.4	99.4	98.1	116.6	84.5	94.2	62.3
9月	107.7	107.7	97.8	98.8	93.6	128.4	88.6	96.1	29.7
10月	99.5	99.6	99.0	96.0	95.1	110.3	62.6	119.0	121.4
11月	105.5	105.6	117.0	91.7	107.8	129.2	79.7	107.9	81.1
12月	99.6	99.6	103.5	95.3	106.7	110.5	58.5	113.0	92.9
平成15年 1月	101.4	101.5	101.5	99.8	91.1	111.6	67.4	107.8	86.9
2月	104.2	104.2	99.7	101.8	94.9	121.1	78.8	96.8	67.8
3月	109.8	109.9	100.7	98.1	105.7	129.2	144.4	106.4	87.1
4月	100.2	100.2	97.6	108.1	101.4	100.4	40.5	98.9	50.5
5月	103.1	103.2	100.0	99.4	92.8	114.2	73.8	107.7	74.3
6月	103.8	103.8	96.4	93.0	100.4	125.7	90.9	108.9	81.6
7月	103.8	103.9	103.8	102.9	98.3	121.6	150.7	98.5	57.6
8月	102.2	102.3	99.1	104.1	90.8	123.9	70.2	109.3	84.3
9月	105.8	105.8	97.9	96.6	88.5	126.0	69.7	110.4	85.5
10月	107.1	107.3	102.9	107.5	114.6	131.9	81.7	108.6	87.9
11月	107.9	108.0	98.9	108.5	88.9	137.7	80.6	113.3	108.5
12月	109.8	109.8	103.6	105.1	91.9	144.6	86.9	113.5	94.4
平成16年 1月	111.7	111.7	106.0	108.1	97.3	134.3	103.3	110.3	77.6
2月	107.7	107.7	100.3	105.1	87.8	131.7	86.0	126.7	115.9
3月	111.6	111.7	103.8	110.4	105.6	139.6	113.2	110.4	80.2
4月	112.6	112.6	114.1	113.3	91.1	136.2	99.2	122.4	90.9
5月	112.5	112.6	100.8	109.6	111.6	163.9	111.7	129.0	157.5
6月	112.1	112.2	101.7	110.9	91.9	151.5	110.4	123.7	114.7
7月	112.3	112.4	101.8	112.8	96.5	142.3	119.0	108.9	84.3
8月	110.1	110.2	96.2	116.7	101.8	144.2	103.1	115.6	99.6
9月	105.3	105.3	101.1	115.3	102.3	119.4	85.4	111.7	112.5
10月	110.2	110.3	105.6	119.1	105.9	154.3	87.5	114.9	125.6
11月	112.9	112.9	107.2	125.3	107.1	156.2	117.3	116.5	122.7
12月	113.3	113.4	106.1	122.3	101.1	161.1	130.3	104.3	96.0
平成17年 1月	111.3	111.4	103.4	122.9	91.0	150.3	109.3	102.6	67.9
2月	109.7	109.8	102.8	117.0	101.7	138.4	94.7	114.3	111.5
3月	111.3	111.4	101.5	119.4	98.1	143.4	91.0	110.3	110.5
4月	110.5	110.6	106.7	106.6	86.8	138.2	78.1	106.9	99.5
5月	107.8	107.9	102.4	120.2	97.6	137.2	80.1	101.8	91.3
6月	112.6	112.7	98.9	120.2	89.1	137.2	93.7	107.7	78.8
7月	107.8	107.8	93.7	118.3	89.9	127.0	82.0	104.2	91.9
8月	112.5	112.6	93.5	120.8	111.6	161.5	101.2	132.5	147.8
9月	109.9	109.9	85.4	120.4	84.7	128.1	101.0	109.5	56.2
10月	114.8	114.8	92.1	123.7	93.8	143.0	94.1	114.9	75.1
11月	110.2	110.3	89.7	116.1	83.2	144.3	105.4	108.8	55.4
12月	111.3	111.4	88.5	124.5	89.2	139.8	87.3	112.6	59.6
平成18年 1月	111.6	111.7	97.2	117.1	88.3	144.8	96.9	123.6	95.4
2月	112.6	112.7	93.2	122.5	87.4	150.8	122.3	115.9	94.5
3月	112.0	112.0	95.5	121.7	87.8	141.0	94.4	119.3	99.9
4月	112.9	113.0	94.4	112.6	87.8	146.4	95.5	118.8	100.7
5月	111.2	111.3	95.4	110.6	84.9	147.2	122.7	135.8	154.2
6月	112.6	112.7	97.8	115.7	95.4	144.2	112.5	102.7	79.1
7月	114.3	114.3	101.1	115.8	102.7	148.0	101.0	110.8	92.4
8月	115.9	116.0	99.9	100.6	100.7	158.1	121.3	128.3	136.2
9月	114.7	114.8	99.5	119.9	91.8	151.9	131.6	134.0	125.2
10月	112.0	112.0	98.6	123.8	82.6	153.9	123.9	128.7	113.3
11月	113.4	113.5	97.8	122.3	89.2	153.9	91.6	127.1	131.0
12月	111.1	111.2	99.7	117.4	82.2	146.0	110.5	141.0	172.1

# 出荷指数

(平成12年=100)

(鉱工業)									分類 時系列
(製造工業)									
(化学工業)									
電子部品 デバイス 工業	輸送機械 工業	窯業・ 土石製品 工業	化学工業	化学肥料	ソーダ 工業薬品	無機薬品・ 顔料・触媒	高压ガス	石油系 芳香族	
421.7	1 094.1	478.9	2 879.0	62.7	194.5	194.9	14.0	77.6	ウエイト
93.4	135.1	78.6	103.0	94.0	90.4	89.4	104.1	104.0	平成14年 1月
91.6	127.6	80.1	100.9	96.5	100.5	86.7	104.3	92.5	2月
106.5	132.7	77.5	100.5	94.4	95.8	90.7	116.3	98.1	3月
113.6	151.6	76.2	113.7	100.8	89.4	93.9	108.0	92.8	4月
116.2	139.6	77.4	103.9	90.6	95.9	92.8	115.7	95.6	5月
117.1	145.5	77.9	102.9	105.2	126.9	94.2	113.2	88.6	6月
118.2	159.1	78.0	105.8	90.9	97.6	97.2	106.6	93.5	7月
102.1	149.7	71.3	105.0	91.8	88.1	95.2	112.7	103.2	8月
111.3	162.2	80.2	105.5	85.5	101.3	93.7	114.1	103.0	9月
119.2	129.2	79.2	99.6	94.5	110.5	97.8	105.7	94.7	10月
115.1	156.3	78.5	105.4	83.2	105.4	96.5	114.3	87.2	11月
116.4	135.8	75.6	104.6	88.0	104.8	98.3	117.9	102.6	12月
116.8	134.9	81.7	107.6	87.2	103.1	98.4	118.4	100.3	平成15年 1月
106.3	146.8	81.6	106.4	88.9	97.3	97.2	110.2	120.4	2月
114.4	133.9	87.4	106.7	89.5	112.8	91.6	114.4	103.2	3月
114.0	136.9	77.5	106.1	91.1	105.2	97.3	109.4	99.9	4月
122.0	134.5	76.0	105.5	92.6	105.2	94.9	115.7	108.9	5月
124.3	147.7	74.7	107.9	83.8	112.5	94.0	119.8	94.9	6月
125.2	135.3	75.3	110.7	86.9	104.6	94.3	113.2	73.4	7月
118.5	154.1	82.4	108.8	88.0	93.6	95.8	110.7	72.2	8月
116.5	160.0	78.7	111.2	86.1	105.6	104.5	115.1	70.5	9月
112.5	167.5	79.6	108.1	88.8	94.5	96.3	105.4	92.0	10月
118.3	169.0	73.0	108.4	89.7	96.2	95.5	115.7	103.8	11月
121.4	187.5	80.9	108.6	79.9	106.3	95.6	115.6	111.6	12月
124.3	162.3	80.3	114.5	89.6	108.4	97.7	118.7	107.6	平成16年 1月
131.2	146.7	80.3	108.2	85.8	101.1	97.3	114.1	110.5	2月
121.0	172.9	83.3	111.4	92.0	97.6	95.6	117.6	92.2	3月
133.2	166.5	77.1	113.7	91.4	109.7	93.8	113.4	97.5	4月
128.4	192.9	81.0	106.6	68.5	94.0	98.7	113.0	77.9	5月
126.0	185.8	81.0	110.5	90.0	105.0	97.1	116.5	93.4	6月
122.0	186.9	83.0	109.3	106.0	98.3	97.6	123.4	107.3	7月
118.6	175.8	82.6	110.9	73.6	115.9	96.8	134.5	98.3	8月
110.3	143.0	84.0	103.4	82.8	105.3	98.2	118.3	97.1	9月
110.8	205.3	78.1	106.9	80.0	106.0	93.5	125.7	103.0	10月
116.1	191.5	81.1	112.8	85.8	108.7	98.9	125.6	82.2	11月
108.3	207.0	80.7	109.8	90.6	98.2	95.8	121.8	91.5	12月
113.7	190.5	77.4	109.9	101.9	111.4	96.1	119.4	106.6	平成17年 1月
120.0	163.2	82.1	112.8	91.0	127.8	97.3	119.3	84.2	2月
110.3	188.4	81.3	109.6	86.9	108.5	92.8	117.2	110.7	3月
111.6	183.1	82.9	111.0	104.8	113.5	95.7	121.8	94.1	4月
107.9	185.3	83.0	109.2	91.3	125.0	89.1	117.9	71.1	5月
120.8	172.7	86.2	111.0	102.5	98.3	98.2	118.4	103.3	6月
105.7	169.5	81.9	107.7	90.5	105.9	92.3	115.4	117.9	7月
124.2	200.9	82.7	106.8	93.6	111.1	96.0	118.3	105.4	8月
126.6	164.4	81.0	109.8	80.9	102.6	91.1	116.1	109.3	9月
128.5	175.5	82.9	112.9	82.7	95.4	95.1	120.0	141.2	10月
128.5	177.5	81.0	109.4	95.2	114.5	91.1	121.5	115.6	11月
130.8	180.7	79.2	112.5	90.9	105.0	99.2	120.8	111.8	12月
130.3	175.6	81.0	111.1	84.3	100.2	94.0	128.4	100.1	平成18年 1月
124.8	180.6	79.9	113.0	87.8	105.3	91.1	128.8	109.4	2月
127.3	172.5	79.9	110.9	78.5	106.9	91.5	130.8	105.7	3月
124.8	182.8	81.7	110.6	79.6	95.7	91.1	137.4	102.4	4月
128.3	163.2	79.5	110.3	85.8	105.6	91.3	135.5	104.1	5月
118.7	178.4	82.0	104.8	82.3	81.7	93.7	133.7	118.8	6月
112.2	193.7	82.5	108.4	91.1	136.2	93.5	140.5	119.5	7月
124.1	182.5	82.0	110.3	81.0	108.1	89.9	138.4	113.3	8月
137.7	186.1	81.0	105.8	86.6	108.9	92.8	137.5	106.1	9月
135.3	181.4	82.8	99.1	78.8	85.9	93.6	130.7	104.7	10月
129.1	195.0	82.6	109.9	89.8	107.0	94.9	133.1	141.3	11月
136.4	170.8	80.7	107.9	76.0	98.6	95.8	133.1	107.3	12月

## 2 業 種 分 類 別

(季節調整済指数)

分類 時系列	(製造工業)								
	(化学工業)								石油製品 工業
	環式中間物 ・合成染料	有機薬品	プラスチック	合成ゴム	塗料・印刷 インキ	医薬品	火薬類	農薬	
ウ エ イ ト	591.8	335.0	781.4	251.1	15.6	251.5	19.1	89.8	1 530.7
平成14年 1月	117.4	98.3	94.4	92.8	98.9	147.8	86.3	92.3	97.9
2月	104.0	99.3	92.9	97.3	101.5	140.4	84.2	79.3	96.6
3月	109.1	106.9	94.4	96.6	114.8	101.6	87.0	95.9	99.1
4月	134.8	110.0	99.3	118.8	111.6	137.0	91.0	104.8	98.8
5月	113.2	105.5	96.7	100.8	117.2	128.0	82.2	146.0	88.8
6月	92.0	106.9	96.6	108.5	117.3	136.7	105.0	92.0	78.1
7月	112.5	103.5	99.0	115.0	111.9	138.9	63.2	89.6	92.6
8月	113.7	105.5	97.0	112.0	108.7	131.6	13.1	96.6	90.5
9月	101.9	98.2	99.9	109.0	115.1	145.4	60.4	111.3	98.0
10月	92.9	88.6	96.2	110.8	119.7	130.5	91.7	135.9	100.2
11月	108.2	100.1	101.3	114.0	123.4	134.3	95.9	76.3	99.0
12月	104.3	105.2	96.0	112.3	126.7	136.6	88.4	93.9	95.2
平成15年 1月	113.0	109.7	95.1	120.0	124.2	145.9	92.9	86.5	90.3
2月	110.6	106.1	91.7	117.3	123.8	147.1	86.5	90.2	100.9
3月	102.7	110.6	98.3	115.3	121.2	142.1	77.6	88.0	109.3
4月	109.1	109.5	94.5	111.1	118.1	122.7	79.5	103.4	98.4
5月	108.6	109.8	98.6	97.9	112.8	140.8	88.7	110.8	105.5
6月	112.4	103.4	101.5	107.5	114.8	144.6	75.1	106.9	89.3
7月	122.6	111.4	97.1	109.6	117.1	152.0	80.4	126.1	86.5
8月	123.6	109.0	100.7	104.5	117.7	134.2	79.0	127.7	87.6
9月	120.8	117.6	98.1	114.1	120.5	152.6	72.4	81.4	87.1
10月	122.2	115.6	94.3	122.5	115.2	140.6	72.2	128.6	98.2
11月	121.8	118.7	94.6	107.2	114.0	141.7	68.2	123.9	112.9
12月	125.4	116.3	96.7	90.6	120.5	151.2	71.8	55.1	107.1
平成16年 1月	118.9	120.7	102.7	116.7	126.4	153.2	64.9	115.3	107.8
2月	113.7	113.7	100.1	102.8	124.5	140.1	69.6	110.6	105.9
3月	113.0	112.7	97.3	113.0	122.4	174.1	75.0	120.3	99.8
4月	122.2	113.0	100.2	107.8	145.6	164.5	82.9	107.9	103.7
5月	117.1	110.0	95.3	108.0	122.1	147.1	71.7	122.5	98.7
6月	121.6	110.5	94.8	103.3	123.5	165.7	85.8	106.2	98.1
7月	111.8	116.6	103.4	101.0	125.4	156.1	82.8	90.8	111.9
8月	118.3	114.3	95.9	110.8	124.4	165.2	87.2	90.8	104.0
9月	121.6	102.3	84.1	113.1	124.9	123.5	92.2	96.1	105.9
10月	108.9	106.3	98.2	112.9	120.1	150.0	81.9	95.4	85.7
11月	116.7	116.3	103.5	114.4	125.2	150.8	74.9	136.9	89.1
12月	113.4	122.1	105.1	113.6	131.8	131.2	77.6	86.0	91.3
平成17年 1月	111.3	115.2	105.0	107.3	138.8	135.8	79.7	101.1	100.0
2月	121.7	117.6	102.8	109.5	134.6	143.8	76.4	107.1	98.5
3月	122.4	112.6	96.7	100.3	137.8	143.9	77.7	107.9	98.8
4月	105.5	118.7	107.1	108.2	147.2	142.8	68.8	90.7	98.9
5月	114.1	113.1	101.4	104.1	134.5	151.1	61.3	93.0	88.2
6月	115.9	122.1	102.8	102.1	139.2	146.3	83.5	102.7	122.0
7月	116.5	116.3	101.1	97.4	126.2	127.1	84.2	107.3	117.0
8月	108.7	114.8	98.7	106.3	141.3	139.3	83.1	81.5	108.5
9月	113.0	122.7	98.9	105.4	136.4	149.8	88.1	123.8	113.6
10月	121.7	136.4	102.0	107.6	138.5	153.7	80.7	54.7	134.5
11月	107.9	114.3	98.2	112.9	140.2	148.8	75.4	86.2	112.9
12月	112.8	117.2	96.3	119.9	122.2	174.5	73.7	73.3	110.0
平成18年 1月	122.4	112.3	103.7	114.7	134.0	136.9	77.5	83.0	109.7
2月	125.4	113.3	101.9	114.1	127.3	157.7	81.9	84.5	104.7
3月	109.3	116.2	102.6	119.6	131.1	161.0	79.9	86.6	110.5
4月	119.2	109.9	105.1	110.9	138.0	156.5	73.7	71.9	113.8
5月	111.3	107.5	102.6	104.6	130.8	174.0	68.7	89.3	107.4
6月	113.9	107.4	103.1	108.9	132.1	110.9	75.7	79.5	115.3
7月	110.4	105.0	101.7	106.0	131.3	133.8	70.4	92.7	116.6
8月	124.7	106.8	103.9	112.9	146.2	142.0	73.1	86.8	121.0
9月	94.8	97.2	99.2	114.1	143.1	156.1	71.1	83.9	115.0
10月	80.8	97.5	95.1	110.0	147.2	173.2	69.1	62.6	108.0
11月	99.1	106.0	109.1	106.0	150.5	169.3	67.0	60.9	107.7
12月	112.9	107.1	106.2	102.5	130.5	158.9	67.6	66.5	106.7

# 出荷指数(つづき)

(平成12年=100)

(製造工業)						鉱業	電力・ ガス事業	産業総合 (鉱工業、 電力・ガス 事業)	分類  時系列
プラスチック 製品工業	パルプ・ 紙・紙加 工品工業	繊維工業	食料品・ たばこ 工業	ゴム製品 工業	木材・ 木製品 工業				
167.6	242.3	222.6	445.0	195.3	148.4	32.0	968.5	10 968.5	ウェイト
96.6	87.1	87.9	97.8	93.9	72.1	95.8	98.5	99.1	平成14年 1月 2月 3月 4月 5月 6月 7月 8月 9月 10月 11月 12月
99.8	93.4	90.0	98.5	96.8	77.9	94.3	95.8	98.7	
102.9	89.0	94.1	93.9	97.5	79.6	90.9	84.8	98.0	
104.4	89.4	85.3	95.2	95.5	78.1	91.8	76.3	102.8	
106.8	86.2	88.3	101.4	103.7	77.1	90.8	89.5	99.5	
108.9	77.0	83.9	93.7	99.8	75.0	93.1	105.6	100.5	
110.5	89.7	87.0	89.3	103.5	76.8	90.5	98.1	101.5	
108.2	105.1	87.9	91.7	98.8	77.4	88.3	99.7	99.6	
105.7	106.0	88.1	94.5	103.2	77.9	94.1	95.7	106.5	
110.2	97.9	90.5	89.8	99.8	80.3	92.3	96.4	99.0	
108.5	92.6	90.7	89.9	103.2	82.9	91.6	99.0	105.6	
106.6	84.4	84.4	87.6	98.3	82.2	92.1	99.5	99.4	
104.1	90.4	88.7	96.6	102.7	76.7	96.5	93.3	100.8	平成15年 1月 2月 3月 4月 5月 6月 7月 8月 9月 10月 11月 12月
106.7	93.5	95.1	93.2	104.0	69.5	97.2	93.8	102.7	
104.2	96.1	88.1	93.5	101.7	60.3	98.1	88.4	108.2	
107.6	98.9	86.6	84.8	101.1	53.7	95.4	109.2	101.3	
107.4	101.4	85.7	92.9	107.5	60.6	97.2	131.7	104.6	
105.9	92.8	82.3	90.5	104.2	64.4	93.7	108.6	104.3	
109.8	96.1	82.4	91.6	100.2	61.2	91.5	103.4	103.9	
114.2	97.8	83.4	89.7	101.1	62.5	94.9	79.4	99.6	
108.7	97.1	79.2	92.7	102.4	63.6	94.3	98.2	105.4	
118.9	91.8	83.3	89.8	100.0	64.3	92.9	107.7	106.7	
121.4	94.6	77.4	87.9	99.2	62.7	91.5	106.6	107.9	
119.8	95.7	77.7	80.1	100.3	61.7	94.1	107.4	110.1	
117.9	104.0	80.4	90.4	100.5	62.8	92.5	102.1	111.0	平成16年 1月 2月 3月 4月 5月 6月 7月 8月 9月 10月 11月 12月
114.6	99.1	77.3	84.5	111.4	60.7	92.0	98.4	105.9	
110.1	98.7	76.0	86.9	102.4	67.3	92.6	101.3	111.0	
122.4	99.5	79.2	84.1	102.8	62.1	90.4	96.1	110.9	
121.9	105.4	75.6	87.0	102.2	68.1	90.8	88.2	110.4	
121.1	103.3	77.5	86.3	102.9	70.4	90.7	87.3	109.8	
120.7	106.2	75.9	87.0	103.3	70.7	95.4	101.1	111.6	
116.0	104.0	77.2	85.2	101.5	73.0	91.5	98.5	109.6	
114.7	102.3	79.1	83.6	103.7	58.7	91.9	108.6	106.4	
116.4	98.0	74.0	86.5	106.0	59.3	89.6	110.5	109.7	
127.9	103.2	79.2	83.0	105.6	60.2	94.4	117.9	112.9	
120.2	101.9	77.5	80.6	109.1	59.7	95.0	117.0	113.8	
122.8	100.7	77.2	85.2	107.1	60.7	93.2	124.6	112.6	平成17年 1月 2月 3月 4月 5月 6月 7月 8月 9月 10月 11月 12月
118.9	98.4	77.0	84.9	103.6	65.2	89.6	125.0	110.9	
119.6	102.2	73.3	90.2	102.9	64.0	85.1	120.4	112.0	
126.2	103.6	71.5	90.1	109.6	68.6	93.0	111.5	110.8	
120.4	104.1	72.9	87.8	101.5	67.5	93.5	145.4	110.1	
121.9	105.4	69.2	89.2	108.7	62.0	93.0	131.2	114.4	
118.6	102.6	71.2	81.4	110.6	64.4	92.8	120.4	108.8	
119.9	97.6	71.4	94.0	101.1	64.8	92.1	109.2	112.6	
122.3	105.3	71.9	85.6	108.1	61.7	91.4	93.0	108.4	
120.5	101.1	71.0	89.7	108.2	60.3	91.6	70.8	111.4	
127.7	103.9	71.4	92.1	108.0	59.8	92.5	80.9	107.8	
122.5	106.6	73.7	91.6	107.4	61.1	86.2	111.5	110.8	
126.9	99.3	73.0	84.5	108.1	61.5	96.0	94.0	110.0	平成18年 1月 2月 3月 4月 5月 6月 7月 8月 9月 10月 11月 12月
124.8	100.8	71.8	89.8	110.7	63.8	95.5	95.2	111.0	
124.6	104.6	72.4	93.4	110.9	63.7	90.0	135.5	113.1	
129.9	101.4	70.9	89.8	112.2	65.3	90.2	114.6	113.0	
123.1	107.3	71.8	88.5	109.0	65.2	90.8	122.8	112.4	
124.5	105.4	69.8	99.5	112.0	61.9	90.1	101.2	112.9	
126.2	103.7	70.0	94.5	112.6	61.9	92.9	101.2	113.2	
129.5	104.6	70.0	97.3	108.9	59.2	89.4	106.9	115.2	
127.7	105.8	69.7	90.3	116.8	60.5	92.2	113.2	115.1	
127.7	104.6	68.7	80.6	115.0	61.4	90.5	128.9	112.6	
131.7	100.8	67.9	86.2	118.1	61.3	89.4	128.9	114.5	
130.6	97.2	67.5	89.5	121.3	63.9	87.5	137.3	112.3	

### 3 業 種 分 類 別

(季節調整指数)

分類 時系列	業種分類								
	鉱工業	製造工業	鉄鋼業	非鉄金属 工業	金属製品 工業	機械工業	一般機械 工業	電気機械 工業 (旧分類)	電気機械 工業
ウ エ イ ト	10 000.0	9 951.3	1 402.0	241.0	125.4	889.7	170.5	217.0	103.8
平成14年 1月	105.0	105.0	99.7	169.1	120.9	110.8	82.1	64.8	70.6
2月	104.8	104.8	94.6	168.0	121.7	114.9	78.2	73.4	99.3
3月	103.5	103.4	93.1	164.5	112.0	105.4	75.9	71.6	69.1
4月	100.4	100.4	94.2	158.1	117.9	106.8	82.6	76.8	78.1
5月	99.7	99.7	92.7	151.8	107.7	122.5	84.2	74.4	83.3
6月	100.6	100.6	92.6	139.4	102.9	129.8	89.5	74.3	80.0
7月	99.1	99.1	94.2	126.2	101.8	135.5	91.6	79.0	94.6
8月	103.5	103.6	97.1	127.2	103.3	172.0	93.1	81.4	100.5
9月	98.2	98.2	108.1	130.7	100.4	124.8	87.7	79.0	87.5
10月	103.4	103.4	116.1	163.0	115.2	159.4	88.9	69.6	80.0
11月	95.6	95.5	103.9	145.9	120.0	130.0	84.6	65.6	74.6
12月	99.3	99.2	99.6	148.2	120.2	143.6	80.6	61.5	63.3
平成15年 1月	102.0	102.0	104.5	138.7	99.9	160.0	80.1	79.1	109.5
2月	100.7	100.7	101.2	134.4	104.6	133.0	77.3	67.9	86.8
3月	97.5	97.5	103.1	137.1	105.8	128.8	73.6	65.5	74.8
4月	103.7	103.6	104.5	128.4	106.9	140.1	68.3	62.7	71.2
5月	107.9	108.0	101.6	118.2	104.9	150.5	62.8	63.2	71.0
6月	101.9	102.0	104.2	127.5	129.4	110.4	60.1	59.0	63.7
7月	104.5	104.5	101.5	125.3	132.1	161.2	58.6	65.0	74.3
8月	103.4	103.4	97.1	129.4	138.2	161.6	57.4	66.7	79.1
9月	102.0	102.0	101.3	126.7	150.4	159.2	58.9	68.2	72.2
10月	100.9	100.8	99.1	132.3	158.3	147.9	57.9	70.9	66.0
11月	101.1	101.1	100.0	130.4	165.8	180.2	60.2	69.0	63.4
12月	95.8	95.8	98.8	131.8	166.4	100.0	64.5	57.8	61.2
平成16年 1月	92.8	92.8	91.9	131.7	146.2	112.2	62.9	45.4	39.1
2月	94.6	94.5	94.3	133.6	146.8	117.1	59.6	38.6	26.4
3月	94.3	94.2	92.7	128.8	148.7	102.4	57.5	34.2	19.3
4月	98.8	98.6	82.8	132.3	133.4	153.4	56.8	30.3	17.0
5月	93.8	93.8	88.9	140.1	133.7	97.8	57.2	31.6	10.7
6月	93.9	93.8	88.4	146.1	124.1	109.2	55.8	28.6	8.4
7月	90.6	90.4	90.1	147.9	140.7	72.5	55.1	23.8	8.4
8月	91.9	91.7	93.4	146.0	145.7	68.2	53.8	23.6	9.1
9月	97.0	97.1	92.4	138.3	164.6	148.1	53.5	24.4	16.0
10月	94.9	94.9	93.6	123.3	160.4	103.5	47.0	25.7	14.2
11月	95.5	95.3	89.3	114.9	194.3	124.3	50.5	28.7	22.0
12月	97.4	97.3	88.5	118.4	182.0	107.2	48.0	31.5	22.6
平成17年 1月	97.9	97.7	88.2	114.2	171.0	86.0	49.7	42.4	16.9
2月	101.3	101.3	91.6	116.0	171.2	140.4	49.8	49.3	25.3
3月	101.1	101.1	90.0	118.2	155.0	142.3	47.5	42.4	21.5
4月	102.2	102.0	87.6	130.2	182.4	129.8	48.3	45.8	23.8
5月	99.3	99.2	88.4	130.9	176.9	85.5	46.4	51.6	30.7
6月	99.2	99.1	90.5	135.0	170.9	94.5	45.9	49.4	40.6
7月	100.0	100.0	92.1	124.5	171.7	109.1	40.3	42.7	26.6
8月	100.3	100.2	89.7	114.8	170.5	93.7	41.9	41.9	18.4
9月	102.0	101.9	88.3	113.2	172.2	120.1	39.0	32.6	17.6
10月	100.2	100.1	87.1	94.3	165.8	94.9	38.4	30.8	16.2
11月	102.9	102.8	88.9	111.4	162.4	118.1	36.5	28.6	12.5
12月	102.4	102.4	91.3	108.2	153.2	105.2	38.6	33.9	15.3
平成18年 1月	100.9	100.8	88.5	114.0	159.4	104.4	37.8	32.0	17.7
2月	98.8	98.7	90.7	111.6	171.4	104.7	37.3	33.3	16.9
3月	98.8	98.7	90.7	112.7	171.9	123.0	36.4	27.9	22.3
4月	96.2	96.2	89.6	117.5	185.5	94.2	38.1	35.7	20.2
5月	96.3	96.2	89.6	128.6	184.8	100.1	38.4	32.4	20.9
6月	94.5	94.4	87.5	120.0	175.8	104.0	36.1	35.8	24.1
7月	94.4	94.3	83.8	115.5	180.7	86.2	36.5	37.3	23.2
8月	97.2	97.1	83.8	115.2	168.0	112.4	34.0	33.8	15.7
9月	100.1	100.0	79.7	103.5	155.8	111.4	39.1	32.0	9.4
10月	103.1	103.0	81.0	108.2	160.8	134.0	45.4	34.0	15.3
11月	100.8	100.7	79.9	119.7	155.7	108.3	19.0	32.1	15.8
12月	103.8	103.8	80.8	129.7	176.0	155.8	19.4	32.0	17.3

# 在庫指数

(平成12年=100)

(鉱工業)									分類 時系列
(製造工業)									
(化学工業)									
電子部品 デバイス 工業	輸送機械 工業	窯業・ 土石製品 工業	化学工業	化学肥料	ソーダ 工業薬品	無機薬品・ 顔料・触媒	高压ガス	石油系 芳香族	
113.2	502.2	519.6	4 767.4	292.3	130.5	494.2	4.6	59.8	ウェイト
59.0	140.8	102.5	106.2	106.2	127.3	95.2	86.1	88.8	平成14年 1月
53.1	146.7	100.1	105.2	105.2	113.3	94.3	93.3	99.4	2月
74.6	121.1	104.9	107.0	107.3	110.6	96.9	90.7	98.7	3月
77.8	131.7	107.1	98.4	104.8	112.2	93.1	82.9	113.6	4月
62.7	156.9	109.2	94.8	105.7	129.7	91.3	83.0	140.9	5月
66.6	168.7	106.5	98.1	107.3	84.6	94.6	79.0	68.0	6月
67.9	171.8	92.6	97.1	107.8	116.4	92.9	48.6	75.3	7月
70.8	225.7	99.6	95.9	107.1	130.6	91.4	63.7	90.1	8月
70.6	164.1	91.4	93.2	108.1	127.1	95.3	58.1	83.3	9月
60.9	221.0	86.3	92.3	107.5	98.9	89.4	76.5	77.5	10月
57.3	171.3	83.0	91.4	108.4	99.9	87.7	114.5	88.6	11月
58.8	202.1	79.7	93.4	109.8	85.1	85.2	88.9	107.2	12月
54.7	218.0	84.8	94.1	106.7	91.8	83.1	87.5	103.5	平成15年 1月
49.9	181.2	85.0	95.9	102.6	118.5	81.4	63.7	80.6	2月
55.5	182.3	83.2	96.9	100.9	83.0	83.4	86.4	93.9	3月
54.7	206.0	83.9	102.5	100.6	86.5	85.4	94.7	80.1	4月
53.3	219.9	83.0	108.2	100.0	97.5	86.9	89.9	100.1	5月
54.0	147.9	86.7	100.4	100.5	80.8	86.8	95.1	79.2	6月
58.5	229.6	77.1	98.8	100.8	77.9	82.5	93.1	80.4	7月
57.2	227.1	71.6	97.9	98.1	94.9	86.1	97.5	91.5	8月
63.8	246.4	73.9	96.7	98.4	96.9	85.7	94.6	80.4	9月
76.2	210.4	82.6	93.7	97.9	104.4	83.3	81.2	127.9	10月
69.8	268.3	90.7	93.5	94.7	115.7	84.3	90.1	115.9	11月
53.0	132.8	83.2	90.1	94.3	102.2	84.7	61.7	133.9	12月
55.2	155.9	76.9	89.9	91.3	87.0	86.9	88.2	118.3	平成16年 1月
52.8	171.0	76.4	91.7	91.4	102.7	87.2	73.4	93.3	2月
48.0	152.4	77.2	95.1	88.8	119.5	87.0	81.6	115.6	3月
44.2	254.9	71.3	97.5	88.1	104.3	88.3	96.1	103.8	4月
58.5	141.3	82.5	95.4	86.3	114.9	87.3	88.8	90.8	5月
50.9	162.5	78.4	93.2	86.0	120.2	86.3	80.3	100.9	6月
37.7	98.0	78.9	93.1	81.3	133.4	86.7	105.4	114.6	7月
34.4	87.0	82.5	92.9	88.4	119.5	89.2	92.3	141.4	8月
28.7	249.6	81.1	94.7	94.8	117.8	86.0	71.3	157.1	9月
34.1	154.6	82.2	95.7	91.4	101.8	87.0	59.8	138.7	10月
33.3	196.4	82.4	95.2	93.4	105.9	84.3	68.7	115.5	11月
35.3	160.0	79.5	99.2	93.6	132.7	84.9	88.6	116.3	12月
77.4	108.5	72.3	104.2	89.0	136.5	89.8	98.0	103.0	平成17年 1月
75.0	213.4	71.1	104.2	90.9	131.2	91.8	108.5	147.2	2月
61.8	247.7	70.0	105.8	93.5	118.5	95.3	90.4	125.5	3月
66.3	209.4	65.1	107.1	87.0	114.4	90.3	79.8	107.0	4月
74.7	108.4	66.3	108.5	86.3	90.8	92.6	91.8	99.5	5月
62.6	128.5	65.1	108.2	79.8	114.6	89.7	95.4	148.2	6月
55.6	155.1	66.3	108.2	78.2	116.3	91.7	72.2	125.8	7月
59.4	124.3	65.5	111.5	79.0	108.0	88.5	65.9	110.3	8月
45.3	204.6	67.8	112.4	77.0	132.0	92.8	75.1	110.5	9月
42.8	140.3	71.5	111.0	76.5	167.1	93.6	109.9	110.0	10月
41.2	185.5	73.6	112.0	72.6	136.4	95.2	93.7	96.9	11月
43.6	163.5	75.4	110.9	71.5	125.1	89.5	104.1	76.5	12月
49.7	154.3	72.1	107.4	73.3	123.6	86.0	90.3	93.4	平成18年 1月
54.0	157.6	72.1	103.8	73.0	128.8	86.2	93.9	106.7	2月
31.4	209.6	71.8	100.7	75.8	113.5	85.3	90.5	107.1	3月
50.3	138.2	72.1	99.5	80.4	138.4	85.7	84.2	105.9	4月
42.8	149.0	62.5	97.7	75.5	121.3	85.9	79.9	101.2	5月
45.6	155.0	65.7	98.1	75.2	190.9	85.0	90.5	118.1	6月
49.7	125.0	66.3	101.9	73.0	128.0	82.6	91.3	107.9	7月
48.4	173.6	63.8	99.1	73.8	122.0	84.1	74.2	124.4	8月
50.0	169.5	69.6	103.6	71.2	120.2	84.7	71.9	121.7	9月
48.7	206.5	67.9	107.4	70.8	160.9	83.9	78.4	102.6	10月
45.8	168.1	66.9	108.0	67.6	153.2	83.0	83.4	105.2	11月
43.5	256.2	69.2	105.8	72.0	167.7	82.0	80.1	113.8	12月

### 3 業 種 分 類 別

(季節調整済指数)

分類 時系列	(製造工業)								
	(化学工業)								石油製品 工業
	環式中間物 ・合成染料	有機薬品	プラスチック	合成ゴム	塗料・印刷 インキ	医薬品	火薬類	農薬	
ウ エ イ ト	821.7	388.6	1 439.1	884.1	5.6	82.3	11.5	153.1	873.9
平成14年 1月	117.6	115.6	93.9	100.8	109.0	215.1	96.6	140.4	81.4
2月	115.6	119.9	93.7	98.3	115.9	185.3	99.0	141.1	91.1
3月	122.4	113.5	92.8	98.4	109.4	199.8	97.6	143.6	101.8
4月	103.3	111.8	85.9	93.2	128.8	194.8	151.5	133.1	89.4
5月	84.6	107.5	85.3	91.7	121.6	196.4	77.2	113.9	82.5
6月	101.4	107.5	88.6	101.6	123.5	191.1	108.3	121.7	80.4
7月	98.6	107.9	86.9	87.9	101.2	180.2	34.7	128.6	77.3
8月	91.1	100.0	91.4	86.9	83.6	188.8	28.2	124.4	89.0
9月	81.2	100.4	90.9	88.1	88.5	143.6	88.7	118.5	83.2
10月	81.8	96.8	90.9	89.2	52.8	168.9	115.3	97.6	81.3
11月	76.2	101.1	89.7	84.4	72.0	163.7	95.8	106.5	75.5
12月	79.7	103.8	96.4	84.8	64.5	184.8	112.0	113.2	81.5
平成15年 1月	83.4	106.4	99.1	82.8	63.2	203.1	101.5	116.0	83.6
2月	89.6	120.5	99.2	81.0	74.1	252.4	101.3	112.2	93.3
3月	100.3	123.4	86.9	83.7	50.8	161.8	96.5	120.8	86.7
4月	113.7	132.8	88.5	87.4	47.9	478.4	111.8	116.4	85.4
5月	113.2	124.5	90.1	92.0	55.0	479.3	99.6	106.8	94.3
6月	102.2	128.0	88.0	87.6	48.6	448.9	118.3	105.0	88.1
7月	93.7	134.9	89.7	88.2	61.0	399.9	115.5	105.3	92.5
8月	72.3	128.5	89.1	98.5	62.0	392.8	111.6	101.8	89.8
9月	92.2	126.7	88.1	88.1	66.3	365.3	109.8	113.8	89.0
10月	87.7	124.5	83.9	80.5	77.2	308.5	105.4	107.5	83.9
11月	88.9	117.8	81.3	82.3	82.2	282.8	95.6	105.5	77.6
12月	78.9	115.8	80.4	72.6	81.5	353.9	94.9	111.5	101.7
平成16年 1月	75.5	111.8	83.8	78.1	56.0	397.2	101.7	101.9	89.1
2月	81.3	110.7	85.3	81.9	79.4	374.1	94.5	105.9	87.3
3月	90.4	113.1	86.4	81.8	114.6	350.4	108.1	99.1	92.6
4月	105.1	118.3	91.0	86.4	79.2	277.9	110.4	103.6	91.7
5月	95.8	115.9	87.2	86.3	89.2	287.7	118.1	97.7	85.1
6月	93.9	120.7	87.6	63.9	82.6	344.6	110.8	96.0	83.2
7月	99.8	123.3	84.7	67.6	65.5	316.5	74.6	96.1	86.1
8月	90.6	136.8	76.8	72.8	101.9	310.9	82.8	85.9	87.5
9月	90.9	143.4	81.3	71.8	76.0	371.0	72.8	87.4	82.1
10月	87.6	142.7	85.1	73.7	71.7	392.3	71.3	90.0	86.0
11月	88.7	131.6	86.4	73.6	80.3	365.8	108.4	86.4	86.1
12月	90.3	138.0	89.7	77.8	53.3	451.5	82.8	96.7	94.2
平成17年 1月	96.1	147.1	95.4	87.0	54.4	447.5	76.4	106.9	95.8
2月	90.3	143.3	99.5	91.2	65.1	371.9	79.1	113.9	84.0
3月	83.9	148.1	106.1	97.7	83.2	361.1	83.4	99.7	84.6
4月	96.4	147.5	105.2	100.7	77.9	368.5	83.8	96.1	81.1
5月	94.1	158.9	107.3	102.0	75.0	377.5	93.0	95.0	81.9
6月	94.3	154.1	108.4	90.3	81.6	355.7	87.2	99.4	96.8
7月	89.1	163.7	104.0	99.9	75.4	411.5	99.8	77.9	92.2
8月	97.1	159.9	104.1	106.2	78.6	430.2	110.4	79.2	92.3
9月	119.3	155.7	103.4	111.6	66.1	384.9	97.5	59.4	79.3
10月	100.0	170.7	100.3	117.0	62.2	205.5	102.1	78.7	102.4
11月	115.3	172.0	96.2	120.8	61.5	222.9	101.3	91.9	103.4
12月	126.0	169.0	94.2	120.9	95.7	197.2	93.5	91.1	97.9
平成18年 1月	108.4	168.5	95.9	115.6	95.7	188.2	100.5	93.7	91.9
2月	101.8	160.4	93.4	110.0	104.5	164.5	97.6	89.9	90.6
3月	103.6	153.7	88.3	102.7	95.6	194.6	105.4	81.1	92.6
4月	103.6	141.9	85.6	99.6	83.4	184.4	97.7	86.5	86.8
5月	98.0	146.8	84.8	102.9	82.5	149.7	99.0	78.0	94.1
6月	104.0	152.2	84.3	94.1	94.7	139.6	98.2	76.0	81.1
7月	117.9	163.1	90.3	95.3	79.2	141.4	114.8	64.6	77.1
8月	111.0	157.0	89.1	90.6	75.2	141.9	125.2	62.7	95.6
9月	130.7	161.5	92.3	92.2	81.1	193.4	99.6	38.3	117.4
10月	137.4	163.0	93.8	95.6	73.7	189.0	109.1	60.8	106.5
11月	148.0	159.1	94.9	98.6	69.2	192.9	104.6	55.0	103.6
12月	137.3	151.2	92.9	103.0	80.2	182.9	94.6	50.2	100.8



# 在庫指数(つづき)

(平成12年=100)

(製造工業)							電力・ ガス事業	産業総合 (鉱工業、 電力・ガス 事業)	分類  時系列
プラスチック 製品工業	パルプ・ 紙・紙加 工品工業	繊維工業	食料品・ たばこ 工業	ゴム製品 工業	木材・ 木製品 工業	鉱業			
181.7	237.7	220.8	221.7	119.0	151.4	48.7	-	10 000.0	ウェイト
105.7	84.4	103.9	100.0	100.3	108.4	108.9	-	105.0	平成14年 1月 2月 3月 4月 5月 6月 7月 8月 9月 10月 11月 12月
106.5	93.7	100.8	102.8	101.0	106.3	106.8	-	104.8	
106.4	94.5	88.9	101.5	103.1	102.1	104.9	-	103.5	
99.6	93.2	92.1	101.4	102.2	102.4	104.2	-	100.4	
103.8	96.8	89.5	99.6	101.7	104.4	103.3	-	99.7	
100.4	93.3	91.2	97.4	108.7	106.5	103.6	-	100.6	
100.3	91.8	87.5	97.4	108.7	107.9	102.0	-	99.1	
98.2	89.9	85.8	99.2	112.9	110.9	101.1	-	103.5	
98.4	84.0	85.9	97.0	123.1	112.2	103.5	-	98.2	
99.4	78.6	85.8	102.5	120.1	114.6	105.0	-	103.4	
98.4	80.6	80.6	101.6	118.1	119.2	105.7	-	95.6	
99.2	80.0	83.5	99.6	121.0	114.9	107.2	-	99.3	
98.7	84.1	85.2	106.1	115.8	117.2	105.6	-	102.0	平成15年 1月 2月 3月 4月 5月 6月 7月 8月 9月 10月 11月 12月
97.9	92.4	82.4	102.4	114.9	117.7	103.6	-	100.7	
98.9	85.2	82.3	100.2	116.2	109.8	102.6	-	97.5	
98.7	81.4	83.0	102.6	114.7	113.5	102.9	-	103.7	
97.9	83.8	79.3	105.0	125.7	116.8	103.4	-	107.9	
96.5	80.6	79.1	106.1	123.3	115.2	105.7	-	101.9	
95.8	82.3	78.0	103.8	127.8	112.7	105.1	-	104.5	
109.1	80.8	80.9	101.7	133.2	114.4	104.6	-	103.4	
95.9	81.1	84.9	98.5	130.3	110.1	103.9	-	102.0	
98.4	82.2	85.0	98.4	127.2	109.7	103.3	-	100.9	
99.1	92.1	87.3	94.7	125.8	116.3	101.6	-	101.1	
99.4	70.6	86.0	96.7	129.8	116.8	103.4	-	95.8	
97.3	65.3	82.7	101.7	83.9	113.6	105.3	-	92.8	平成16年 1月 2月 3月 4月 5月 6月 7月 8月 9月 10月 11月 12月
95.9	64.5	82.9	91.4	96.4	118.5	104.6	-	94.6	
102.8	63.2	81.4	91.7	80.7	115.6	108.2	-	94.3	
105.8	63.1	79.7	91.4	79.3	117.3	108.4	-	98.8	
100.2	60.3	82.2	89.9	76.3	117.3	105.1	-	93.8	
98.0	52.2	81.6	95.9	72.3	115.6	110.9	-	93.9	
96.2	54.1	81.8	88.5	68.9	117.0	112.9	-	90.6	
99.7	66.0	81.6	91.8	64.9	118.5	111.6	-	91.9	
103.2	70.5	75.2	91.3	61.1	122.6	111.1	-	97.0	
102.5	80.3	73.1	85.0	69.2	126.8	109.6	-	94.9	
100.5	85.5	72.7	92.8	62.0	128.5	111.1	-	95.5	
88.8	82.4	72.0	98.0	62.6	129.6	110.9	-	97.4	
92.9	70.1	71.0	89.1	64.5	134.5	112.9	-	97.9	平成17年 1月 2月 3月 4月 5月 6月 7月 8月 9月 10月 11月 12月
91.5	77.8	68.9	86.5	67.5	127.3	114.8	-	101.3	
92.9	80.1	69.1	67.9	68.9	129.9	117.3	-	101.1	
90.1	83.7	69.1	65.0	68.7	127.2	118.6	-	102.2	
89.4	83.8	69.8	64.2	69.1	128.0	118.6	-	99.3	
91.7	82.9	70.5	59.2	66.1	134.7	119.9	-	99.2	
91.9	85.7	70.5	65.6	61.6	130.7	118.1	-	100.0	
94.0	96.3	70.6	64.0	70.5	131.5	118.2	-	100.3	
96.9	94.8	69.9	65.6	75.4	129.5	119.4	-	102.0	
96.8	93.1	71.1	61.0	81.7	131.0	116.5	-	100.2	
98.0	92.3	70.6	65.3	82.5	131.0	117.7	-	102.9	
98.7	93.3	68.6	63.7	87.4	132.2	116.8	-	102.4	
94.3	94.2	71.4	57.0	92.3	139.1	117.3	-	100.9	平成18年 1月 2月 3月 4月 5月 6月 7月 8月 9月 10月 11月 12月
95.7	99.4	71.6	60.7	97.2	134.1	118.2	-	98.8	
94.8	104.2	71.5	58.9	95.8	135.1	116.8	-	98.8	
94.2	114.6	72.7	61.7	102.1	134.7	115.5	-	96.2	
92.5	114.9	73.7	62.1	99.4	136.1	114.9	-	96.3	
93.9	113.4	72.5	58.0	100.4	141.0	112.2	-	94.5	
92.3	118.8	71.6	58.7	101.9	141.7	109.7	-	94.4	
93.1	125.0	70.5	53.2	102.9	148.6	112.8	-	97.2	
94.0	128.9	70.2	46.2	101.3	151.3	112.1	-	100.1	
95.4	125.3	68.8	48.7	101.2	151.2	110.3	-	103.1	
94.1	126.1	66.9	46.3	94.1	151.8	109.8	-	100.8	
95.3	114.6	67.1	43.6	86.9	149.8	110.4	-	103.8	

## 4 四半期別・業種分類別

(季節調整済指数)

指数	分類 時系列	業種分類別									
		鉱工業	製造工業	鉄鋼業	非鉄金属工業	金属製品工業	機械工業	一般機械工業	電気機械工業 (旧分類)	電気機械工業	
生産	平成14年	1～3月	96.1	96.1	90.3	91.4	85.5	97.0	76.6	94.6	88.1
		4～6月	101.2	101.3	94.6	89.5	99.1	112.5	95.3	104.1	84.4
		7～9月	99.9	100.0	99.2	102.2	96.4	106.9	83.6	92.1	37.7
		10～12月	99.3	99.4	102.5	109.8	105.1	100.0	68.1	103.7	73.7
	平成15年	1～3月	104.1	104.1	99.4	108.6	101.8	109.9	98.8	101.2	87.9
		4～6月	100.1	100.1	99.8	103.3	108.4	97.7	67.0	94.7	54.1
		7～9月	101.8	101.9	96.2	105.6	98.2	112.5	95.2	102.8	67.8
		10～12月	102.4	102.4	99.8	127.2	104.1	112.5	81.5	106.9	80.3
	平成16年	1～3月	106.7	106.7	102.0	116.3	104.3	119.2	101.9	105.5	68.3
		4～6月	108.2	108.3	102.0	124.7	104.0	131.9	107.1	119.5	101.6
		7～9月	105.6	105.7	99.6	118.8	107.5	125.0	104.8	111.2	102.9
		10～12月	110.1	110.3	103.7	137.3	113.6	135.6	113.4	110.0	104.2
	平成17年	1～3月	107.6	107.7	103.0	132.9	101.6	126.4	99.8	103.6	93.1
		4～6月	106.2	106.3	99.5	136.6	95.3	116.2	84.5	104.8	88.5
		7～9月	105.8	105.9	90.9	126.0	94.8	123.4	96.3	109.7	82.1
		10～12月	108.4	108.5	94.2	146.7	91.0	125.4	97.4	111.7	63.4
	平成18年	1～3月	107.9	108.0	97.1	133.7	95.4	128.5	107.8	115.2	102.4
		4～6月	107.8	107.9	96.4	131.4	94.4	128.0	110.6	111.6	95.5
		7～9月	110.2	110.4	99.5	119.6	100.9	136.7	122.0	112.2	99.2
		10～12月	108.5	108.6	101.0	158.2	89.4	137.7	113.0	123.9	132.9
出荷	平成14年	1～3月	98.9	98.9	91.0	79.9	85.4	109.1	75.0	98.1	95.5
		4～6月	102.2	102.2	94.1	94.6	96.9	120.5	90.2	102.0	76.7
		7～9月	103.0	103.1	97.0	100.0	93.3	121.5	82.8	94.0	51.0
		10～12月	101.5	101.6	106.5	94.3	103.2	116.7	66.9	113.3	98.5
	平成15年	1～3月	105.1	105.2	100.6	99.9	97.2	120.6	96.9	103.7	80.6
		4～6月	102.4	102.4	98.0	100.2	98.2	113.4	68.4	105.2	68.8
		7～9月	103.9	104.0	100.3	101.2	92.5	123.8	96.9	106.1	75.8
		10～12月	108.3	108.4	101.8	107.0	98.5	138.1	83.1	111.8	96.9
	平成16年	1～3月	110.3	110.4	103.4	107.9	96.9	135.2	100.8	115.8	91.2
		4～6月	112.4	112.5	105.5	111.3	98.2	150.5	107.1	125.0	121.0
		7～9月	109.2	109.3	99.7	114.9	100.2	135.3	102.5	112.1	98.8
		10～12月	112.1	112.2	106.3	122.2	104.7	157.2	111.7	111.9	114.8
	平成17年	1～3月	110.8	110.9	102.6	119.8	96.9	144.0	98.3	109.1	96.6
		4～6月	110.3	110.4	102.7	115.7	91.2	137.5	84.0	105.5	89.9
		7～9月	110.1	110.1	90.9	119.8	95.4	138.9	94.7	115.4	98.6
		10～12月	112.1	112.2	90.1	121.4	88.7	142.4	95.6	112.1	63.4
	平成18年	1～3月	112.1	112.1	95.3	120.4	87.8	145.5	104.5	119.6	96.6
		4～6月	112.2	112.3	95.9	113.0	89.4	145.9	110.2	119.1	111.3
		7～9月	115.0	115.0	100.2	112.1	98.4	152.7	118.0	124.4	117.9
		10～12月	112.2	112.2	98.7	121.2	84.7	151.3	108.7	132.3	138.8
在庫	平成14年	1～3月	104.4	104.4	95.8	167.2	118.2	110.4	78.7	69.9	79.7
		4～6月	100.2	100.2	93.2	149.8	109.5	119.7	85.4	75.2	80.5
		7～9月	100.3	100.3	99.8	128.0	101.8	144.1	90.8	79.8	94.2
		10～12月	99.4	99.4	106.5	152.4	118.5	144.3	84.7	65.6	72.6
	平成15年	1～3月	100.1	100.1	102.9	136.7	103.4	140.6	77.0	70.8	90.4
		4～6月	104.5	104.5	103.4	124.7	113.7	133.7	63.7	61.6	68.6
		7～9月	103.3	103.3	100.0	127.1	140.2	160.7	58.3	66.6	75.2
		10～12月	99.3	99.2	99.3	131.5	163.5	142.7	60.9	65.9	63.5
	平成16年	1～3月	93.9	93.8	93.0	131.4	147.2	110.6	60.0	39.4	28.3
		4～6月	95.5	95.4	86.7	139.5	130.4	120.1	56.6	30.2	12.0
		7～9月	93.2	93.1	92.0	144.1	150.3	96.3	54.1	23.9	11.2
		10～12月	95.9	95.8	90.5	118.9	178.9	111.7	48.5	28.6	19.6
	平成17年	1～3月	100.1	100.0	89.9	116.1	165.7	122.9	49.0	44.7	21.2
		4～6月	100.2	100.1	88.8	132.0	176.7	103.3	46.9	48.9	31.7
		7～9月	100.8	100.7	90.0	117.5	171.5	107.6	40.4	39.1	20.9
		10～12月	101.8	101.8	89.1	104.6	160.5	106.1	37.8	31.1	14.7
	平成18年	1～3月	99.5	99.4	90.0	112.8	167.6	110.7	37.2	31.1	19.0
		4～6月	95.7	95.6	88.9	122.0	182.0	99.4	37.5	34.6	21.7
		7～9月	97.2	97.1	82.4	111.4	168.2	103.3	36.5	34.4	16.1
		10～12月	102.6	102.5	80.6	119.2	164.2	132.7	27.9	32.7	16.1

# 生産・出荷・在庫指数

(平成12年=100)

(製造工業)									分類	時系列	指数
(化学工業)											
電子部品 デバイス 工業	輸送機械 工業	窯業・ 土石製品 工業	化学工業	化学肥料	ソーダ 工業薬品	無機薬品・ 顔料・触媒	高压ガス	石油系 芳香族			
96.9	120.7	79.9	100.8	90.6	97.5	86.6	108.5	100.8	平成14年	1~3月	生産
113.4	136.2	81.0	106.8	95.2	101.4	90.1	113.6	102.0		4~6月	
108.6	137.4	77.4	103.6	89.1	103.1	92.9	112.0	100.3		7~9月	
109.1	133.5	77.1	103.7	93.7	102.2	90.4	116.9	77.7		10~12月	
107.4	126.8	86.7	108.6	86.1	103.4	92.0	114.5	107.8	平成15年	1~3月	
110.1	129.3	79.3	108.0	82.8	103.4	92.0	117.0	108.7		4~6月	
114.6	136.3	79.0	108.5	90.0	104.4	94.8	115.0	94.3		7~9月	
112.3	149.3	82.7	105.5	86.4	102.3	93.2	112.6	127.2		10~12月	
120.1	148.8	84.3	113.1	92.0	103.4	92.5	120.2	107.9	平成16年	1~3月	
125.7	167.4	81.7	108.9	80.7	103.2	93.9	115.6	97.5		4~6月	
113.5	153.2	85.5	106.0	90.7	105.4	94.1	124.3	97.5		7~9月	
111.8	176.8	82.5	110.8	89.5	111.8	92.9	125.3	74.8		10~12月	
108.7	169.9	81.4	111.9	94.9	111.8	95.5	120.3	104.8	平成17年	1~3月	
108.8	159.1	83.7	110.9	87.0	112.6	91.6	120.4	103.8		4~6月	
117.5	158.6	84.4	109.4	83.9	110.4	90.4	116.1	110.5		7~9月	
127.2	166.3	86.4	111.7	89.0	108.5	89.6	122.2	129.7		10~12月	
121.5	162.3	84.1	110.5	88.1	108.3	88.1	136.5	107.5	平成18年	1~3月	
114.8	158.8	82.4	108.5	84.2	106.7	89.5	141.1	101.2		4~6月	
115.6	167.7	86.1	110.5	88.7	106.6	88.3	140.0	100.2		7~9月	
124.9	175.6	86.6	106.9	86.8	105.5	89.0	134.1	103.7		10~12月	
97.2	131.8	78.7	101.5	95.0	95.6	88.9	108.2	98.2	平成14年	1~3月	出荷
115.6	145.6	77.2	106.8	98.9	104.1	93.6	112.3	92.3		4~6月	
110.5	157.0	76.5	105.4	89.4	95.7	95.4	111.1	99.9		7~9月	
116.9	140.4	77.8	103.2	88.6	106.9	97.5	112.6	94.8		10~12月	
112.5	138.5	83.6	106.9	88.5	104.4	95.7	114.3	108.0	平成15年	1~3月	
120.1	139.7	76.1	106.5	89.2	107.6	95.4	115.0	101.2		4~6月	
120.1	149.8	78.8	110.2	87.0	101.3	98.2	113.0	72.0		7~9月	
117.4	174.7	77.8	108.4	86.1	99.0	95.8	112.2	102.5		10~12月	
125.5	160.6	81.3	111.4	89.1	102.4	96.9	116.8	103.4	平成16年	1~3月	
129.2	181.7	79.7	110.3	83.3	102.9	96.5	114.3	89.6		4~6月	
117.0	168.6	83.2	107.9	87.5	106.5	97.5	125.4	100.9		7~9月	
111.7	201.3	80.0	109.8	85.5	104.3	96.1	124.4	92.2		10~12月	
114.7	180.7	80.3	110.8	93.3	115.9	95.4	118.6	100.5	平成17年	1~3月	
113.4	180.4	84.0	110.4	99.5	112.3	94.3	119.4	89.5		4~6月	
118.8	178.3	81.9	108.1	88.3	106.5	93.1	116.6	110.9		7~9月	
129.3	177.9	81.0	111.6	89.6	105.0	95.1	120.8	122.9		10~12月	
127.5	176.2	80.3	111.7	83.5	104.1	92.2	129.3	105.1	平成18年	1~3月	
123.9	174.8	81.1	108.6	82.6	94.3	92.0	135.5	108.4		4~6月	
124.7	187.4	81.8	108.2	86.2	117.7	92.1	138.8	113.0		7~9月	
133.6	182.4	82.0	105.6	81.5	97.2	94.8	132.3	117.8		10~12月	
62.2	136.2	102.5	106.1	106.2	117.1	95.5	90.0	95.6	平成14年	1~3月	在庫
69.0	152.4	107.6	97.1	105.9	108.8	93.0	81.6	107.5		4~6月	
69.8	187.2	94.5	95.4	107.7	124.7	93.2	56.8	82.9		7~9月	
59.0	198.1	83.0	92.4	108.6	94.6	87.4	93.3	91.1		10~12月	
53.4	193.8	84.3	95.6	103.4	97.8	82.6	79.2	92.7	平成15年	1~3月	
54.0	191.3	84.5	103.7	100.4	88.3	86.4	93.2	86.5		4~6月	
59.8	234.4	74.2	97.8	99.1	89.9	84.8	95.1	84.1		7~9月	
66.3	203.8	85.5	92.4	95.6	107.4	84.1	77.7	125.9		10~12月	
52.0	159.8	76.8	92.2	90.5	103.1	87.0	81.1	109.1	平成16年	1~3月	
51.2	186.2	77.4	95.4	86.8	113.1	87.3	88.4	98.5		4~6月	
33.6	144.9	80.8	93.6	88.2	123.6	87.3	89.7	137.7		7~9月	
34.2	170.3	81.4	96.7	92.8	113.5	85.4	72.4	123.5		10~12月	
71.4	189.9	71.1	104.7	91.1	128.7	92.3	99.0	125.2	平成17年	1~3月	
67.9	148.8	65.5	107.9	84.4	106.6	90.9	89.0	118.2		4~6月	
53.4	161.3	66.5	110.7	78.1	118.8	91.0	71.1	115.5		7~9月	
42.5	163.1	73.5	111.3	73.5	142.9	92.8	102.6	94.5		10~12月	
45.0	173.8	72.0	104.0	74.0	122.0	85.8	91.6	102.4	平成18年	1~3月	
46.2	147.4	66.8	98.4	77.0	150.2	85.5	84.9	108.4		4~6月	
49.4	156.0	66.6	101.5	72.7	123.4	83.8	79.1	118.0		7~9月	
46.0	210.3	68.0	107.1	70.1	160.6	83.0	80.6	107.2		10~12月	

## 4 四半期別・業種分類別

(季節調整済指数)

指数	分類 時系列	(鉱工業)										
		(製造工業)										
		(化学工業)										
		環式中間物 ・合成染料	有機薬品	プラス チック	合成ゴム	塗料・印刷 インキ	医薬品	火薬類	農薬	石油製品 工業		
生産	平成14年	1～3月	102.3	99.4	95.1	92.1	101.8	132.7	80.8	87.3	100.4	
		4～6月	104.0	108.3	100.9	110.4	114.3	132.5	100.0	99.3	85.7	
		7～9月	102.1	99.5	101.4	103.1	108.4	135.8	40.1	96.8	98.1	
		10～12月	102.0	96.5	103.4	106.8	118.3	133.8	94.4	95.0	100.4	
	平成15年	1～3月	109.6	107.7	96.8	112.0	118.0	146.9	81.9	91.5	100.5	
		4～6月	103.2	103.4	103.5	106.7	112.1	143.2	90.9	97.3	98.4	
		7～9月	111.2	104.7	101.8	107.5	116.1	137.6	79.7	136.6	76.9	
		10～12月	113.2	105.7	94.4	91.5	113.6	141.9	66.3	93.0	100.5	
	平成16年	1～3月	111.8	107.3	106.1	111.0	122.7	160.3	75.8	117.0	101.1	
		4～6月	113.7	100.9	98.4	82.6	124.2	157.0	81.4	105.7	93.0	
		7～9月	107.8	102.9	95.5	108.4	120.4	147.7	78.5	96.5	106.1	
		10～12月	110.1	105.9	108.6	111.6	120.9	145.4	75.7	102.8	92.1	
	平成17年	1～3月	110.1	107.9	109.8	113.9	133.8	139.9	79.8	109.3	94.2	
		4～6月	109.2	113.3	107.8	79.9	134.8	145.6	71.7	92.9	99.8	
		7～9月	110.0	111.0	101.9	111.7	128.2	139.7	85.5	93.9	108.2	
		10～12月	109.5	113.7	101.6	113.5	131.5	156.3	75.3	90.7	121.3	
	平成18年	1～3月	107.6	107.6	110.1	107.1	125.8	155.3	84.2	77.6	104.6	
		4～6月	108.5	107.2	108.6	84.0	128.0	140.8	72.6	77.1	107.3	
		7～9月	113.3	105.1	109.3	106.2	133.8	152.5	72.5	80.7	120.0	
		10～12月	92.6	102.4	109.2	110.8	138.7	159.9	70.5	63.5	106.0	
	出荷	平成14年	1～3月	110.2	101.5	93.9	95.6	105.1	129.9	85.8	89.2	97.9
			4～6月	113.3	107.5	97.5	109.4	115.4	133.9	92.7	114.3	88.6
			7～9月	109.4	102.4	98.6	112.0	111.9	138.6	45.6	99.2	93.7
			10～12月	101.8	98.0	97.8	112.4	123.3	133.8	92.0	102.0	98.1
平成15年		1～3月	108.8	108.8	95.0	117.5	123.1	145.0	85.7	88.2	100.2	
		4～6月	110.0	107.6	98.2	105.5	115.2	136.0	81.1	107.0	97.7	
		7～9月	122.3	112.7	98.6	109.4	118.4	146.3	77.3	111.7	87.1	
		10～12月	123.1	116.9	95.2	106.8	116.6	144.5	70.7	102.5	106.1	
平成16年		1～3月	115.2	115.7	100.0	110.8	124.4	155.8	69.8	115.4	104.5	
		4～6月	120.3	111.2	96.8	106.4	130.4	159.1	80.1	112.2	100.2	
		7～9月	117.2	111.1	94.5	108.3	124.9	148.3	87.4	92.6	107.3	
		10～12月	113.0	114.9	102.3	113.6	125.7	144.0	78.1	106.1	88.7	
平成17年		1～3月	118.5	115.1	101.5	105.7	137.1	141.2	77.9	105.4	99.1	
		4～6月	111.8	118.0	103.8	104.8	140.3	146.7	71.2	95.5	103.0	
		7～9月	112.7	117.9	99.6	103.0	134.6	138.7	85.1	104.2	113.0	
		10～12月	114.1	122.6	98.8	113.5	133.6	159.0	76.6	71.4	119.1	
平成18年		1～3月	119.0	113.9	102.7	116.1	130.8	151.9	79.8	84.7	108.3	
		4～6月	114.8	108.3	103.6	108.1	133.6	147.1	72.7	80.2	112.2	
		7～9月	110.0	103.0	101.6	111.0	140.2	144.0	71.5	87.8	117.5	
		10～12月	97.6	103.5	103.5	106.2	142.7	167.1	67.9	63.3	107.5	
在庫		平成14年	1～3月	118.5	116.3	93.5	99.2	111.4	200.1	97.7	141.7	91.4
			4～6月	96.4	108.9	86.6	95.5	124.6	194.1	112.3	122.9	84.1
			7～9月	90.3	102.8	89.7	87.6	91.1	170.9	50.5	123.8	83.2
			10～12月	79.2	100.6	92.3	86.1	63.1	172.5	107.7	105.8	79.4
	平成15年	1～3月	91.1	116.8	95.1	82.5	62.7	205.8	99.8	116.3	87.9	
		4～6月	109.7	128.4	88.9	89.0	50.5	468.9	109.9	109.4	89.3	
		7～9月	86.1	130.0	89.0	91.6	63.1	386.0	112.3	107.0	90.4	
		10～12月	85.2	119.4	81.9	78.5	80.3	315.1	98.6	108.2	87.7	
	平成16年	1～3月	82.4	111.9	85.2	80.6	83.3	373.9	101.4	102.3	89.7	
		4～6月	98.3	118.3	88.6	78.9	83.7	303.4	113.1	99.1	86.7	
		7～9月	93.8	134.5	80.9	70.7	81.1	332.8	76.7	89.8	85.2	
		10～12月	88.9	137.4	87.1	75.0	68.4	403.2	87.5	91.0	88.8	
	平成17年	1～3月	90.1	146.2	100.3	92.0	67.6	393.5	79.6	106.8	88.1	
		4～6月	94.9	153.5	107.0	97.7	78.2	367.2	88.0	96.8	86.6	
		7～9月	101.8	159.8	103.8	105.9	73.4	408.9	102.6	72.2	87.9	
		10～12月	113.8	170.6	96.9	119.6	73.1	208.5	99.0	87.2	101.2	
	平成18年	1～3月	104.6	160.9	92.5	109.4	98.6	182.4	101.2	88.2	91.7	
		4～6月	101.9	147.0	84.9	98.9	86.9	157.9	98.3	80.2	87.3	
		7～9月	119.9	160.5	90.6	92.7	78.5	158.9	113.2	55.2	96.7	
		10～12月	140.9	157.8	93.9	99.1	74.4	188.3	102.8	55.3	103.6	

# 生産・出荷・在庫指数(つづき)

(平成12年=100)

(製造工業)							電力・ ガス事業	産業総合 (鉱工業、 電力・ガス事業)	分類  時系列	指数
プラスチック製品工業	パルプ・紙・紙加工品工業	繊維工業	食料品・たばこ工業	ゴム製品工業	木材・木製品工業	鉱業				
100.3	93.2	81.4	97.7	96.8	78.2	94.3	88.0	94.9	平成14年1~3月 4~6月 7~9月 10~12月	生 産
106.2	85.3	82.7	96.1	98.9	78.7	92.3	84.4	99.5		
110.4	101.8	83.9	88.6	97.6	80.0	89.2	92.3	99.1		
108.5	93.7	85.8	86.7	98.5	84.4	93.2	98.4	99.3		
105.0	96.5	85.2	92.3	100.2	70.8	97.1	87.3	101.8	平成15年1~3月 4~6月 7~9月 10~12月	
104.5	97.8	79.5	87.8	101.3	62.1	95.9	109.3	101.0		
113.5	97.8	78.2	89.1	98.3	64.6	92.6	83.6	99.6		
121.9	96.3	76.4	85.4	95.7	66.1	92.8	98.1	101.8		
113.3	101.1	73.1	87.9	101.3	66.3	93.6	97.3	105.2	平成16年1~3月 4~6月 7~9月 10~12月	
119.9	103.4	72.3	83.8	98.1	69.4	90.2	84.4	105.4		
118.1	108.7	71.2	84.2	97.7	68.3	93.3	95.7	105.2		
125.0	106.1	72.9	83.9	102.0	63.0	93.1	103.5	109.2		
122.8	101.5	70.7	85.2	99.1	66.4	90.8	115.5	108.0	平成17年1~3月 4~6月 7~9月 10~12月	
127.4	108.6	66.6	85.8	101.1	69.0	93.5	125.8	108.1		
125.3	106.6	66.5	84.4	103.3	65.7	91.9	99.0	105.6		
127.5	107.0	66.9	84.7	103.2	63.3	89.1	80.4	105.4		
128.9	103.3	68.3	81.5	105.0	65.8	92.5	99.2	106.5	平成18年1~3月 4~6月 7~9月 10~12月	
130.0	107.3	67.1	83.8	106.1	68.3	87.6	111.0	108.1		
131.7	111.4	63.8	85.6	106.5	65.2	92.4	99.5	109.3		
134.5	98.7	63.2	81.9	107.8	64.2	88.1	122.4	109.7		
99.8	89.8	90.7	96.7	96.1	76.5	93.7	93.0	98.6	平成14年1~3月 4~6月 7~9月 10~12月	出 荷
106.7	84.2	85.8	96.8	99.7	76.7	91.9	90.5	100.9		
108.1	100.3	87.7	91.8	101.8	77.4	91.0	97.8	102.5		
108.4	91.6	88.5	89.1	100.4	81.8	92.0	98.3	101.3		
105.0	93.3	90.6	94.4	102.8	68.8	97.3	91.8	103.9	平成15年1~3月 4~6月 7~9月 10~12月	
107.0	97.7	84.9	89.4	104.3	59.6	95.4	116.5	103.4		
110.9	97.0	81.7	91.3	101.2	62.4	93.6	93.7	103.0		
120.0	94.0	79.5	85.9	99.8	62.9	92.8	107.2	108.2		
114.2	100.6	77.9	87.3	104.8	63.6	92.4	100.6	109.3	平成16年1~3月 4~6月 7~9月 10~12月	
121.8	102.7	77.4	85.8	102.6	66.9	90.6	90.5	110.4		
117.1	104.2	77.4	85.3	102.8	67.5	92.9	102.7	109.2		
121.5	101.0	76.9	83.4	106.9	59.7	93.0	115.1	112.1		
120.4	100.4	75.8	86.8	104.5	63.3	89.3	123.3	111.8	平成17年1~3月 4~6月 7~9月 10~12月	
122.8	104.4	71.2	89.0	106.6	66.0	93.2	129.4	111.8		
120.3	101.8	71.5	87.0	106.6	63.6	92.1	107.5	109.9		
123.6	103.9	72.0	91.1	107.9	60.4	90.1	87.7	110.0		
125.4	101.6	72.4	89.2	109.9	63.0	93.8	108.2	111.4	平成18年1~3月 4~6月 7~9月 10~12月	
125.8	104.7	70.8	92.6	111.1	64.1	90.4	112.9	112.8		
127.8	104.7	69.9	94.0	112.8	60.5	91.5	107.1	114.5		
130.0	100.9	68.0	85.4	118.1	62.2	89.1	131.7	113.1		
106.2	90.9	97.9	101.4	101.5	105.6	106.9	-	104.4	平成14年1~3月 4~6月 7~9月 10~12月	在 庫
101.3	94.4	90.9	99.5	104.2	104.4	103.7	-	100.2		
99.0	88.6	86.4	97.9	114.9	110.3	102.2	-	100.3		
99.0	79.7	83.3	101.2	119.7	116.2	106.0	-	99.4		
98.5	87.2	83.3	102.9	115.6	114.9	103.9	-	100.1	平成15年1~3月 4~6月 7~9月 10~12月	
97.7	81.9	80.5	104.6	121.2	115.2	104.0	-	104.5		
100.3	81.4	81.3	101.3	130.4	112.4	104.5	-	103.3		
99.0	81.6	86.1	96.6	127.6	114.3	102.8	-	99.3		
98.7	64.3	82.3	94.9	87.0	115.9	106.0	-	93.9	平成16年1~3月 4~6月 7~9月 10~12月	
101.3	58.5	81.2	92.4	76.0	116.7	108.1	-	95.5		
99.7	63.5	79.5	90.5	65.0	119.4	111.9	-	93.2		
97.3	82.7	72.6	91.9	64.6	128.3	110.5	-	95.9		
92.4	76.0	69.7	81.2	67.0	130.6	115.0	-	100.1	平成17年1~3月 4~6月 7~9月 10~12月	
90.4	83.5	69.8	62.8	68.0	130.0	119.0	-	100.2		
94.3	92.3	70.3	65.1	69.2	130.6	118.6	-	100.8		
97.8	92.9	70.1	63.3	83.9	131.4	117.0	-	101.8		
94.9	99.3	71.5	58.9	95.1	136.1	117.4	-	99.5	平成18年1~3月 4~6月 7~9月 10~12月	
93.5	114.3	73.0	60.6	100.6	137.3	114.2	-	95.7		
93.1	124.2	70.8	52.7	102.0	147.2	111.5	-	97.2		
94.9	122.0	67.6	46.2	94.1	150.9	110.2	-	102.6		

## 5 特殊分類別生産指数

(季節調整済指数)

(平成12年 = 100)

分類 時系列	鉱工業										
		最終 需要財	投資財	資本財	建設財	消費財	耐久 消費財	非耐久 消費財	生産財	鉱工業用 生産財	その他用 生産財
ウェイト	10 000.0	3 431.4	1 904.4	1 124.9	779.5	1 527.0	325.0	1 202.0	6 568.6	6 209.9	358.7
平成14年 1月	95.0	100.3	90.9	94.9	81.2	112.5	125.9	113.7	92.6	92.8	90.6
2月	97.6	105.6	93.1	91.2	99.5	117.7	143.8	111.5	93.6	93.9	89.2
3月	95.7	90.4	85.5	85.5	86.8	106.9	120.3	103.2	97.6	97.7	97.9
4月	103.8	110.8	102.1	116.3	86.9	117.3	143.3	107.6	99.6	99.9	94.1
5月	99.3	101.4	94.7	101.5	86.6	110.0	127.7	105.1	98.9	99.3	90.0
6月	100.6	106.4	96.1	106.5	87.2	109.2	127.8	107.8	98.6	98.9	93.1
7月	99.4	100.4	93.2	99.5	85.6	109.4	120.3	105.2	99.3	99.9	90.7
8月	99.4	101.8	93.3	96.7	89.0	113.0	125.9	105.8	98.5	99.1	89.6
9月	100.8	103.9	96.6	100.4	90.2	115.3	142.1	107.3	97.9	98.2	95.8
10月	98.5	96.9	86.9	86.5	87.4	110.7	139.6	103.7	99.2	99.3	95.2
11月	100.6	103.0	88.2	97.6	88.9	108.1	136.9	102.2	100.0	100.4	94.5
12月	98.9	97.0	87.2	82.4	91.2	110.3	129.5	104.1	100.1	99.9	98.0
平成15年 1月	102.0	103.1	90.6	90.7	89.5	118.5	159.7	108.6	102.0	102.6	92.0
2月	102.4	103.2	91.7	94.8	91.5	114.5	120.9	113.7	102.1	102.7	92.2
3月	107.8	113.5	115.6	137.3	89.5	113.8	119.5	114.3	102.2	102.4	99.4
4月	99.8	97.2	83.0	75.0	87.1	112.6	126.0	108.7	100.3	100.4	95.8
5月	101.5	98.5	88.7	92.1	85.0	110.9	112.6	110.4	103.6	104.1	99.8
6月	98.9	103.0	97.5	105.3	86.6	106.3	102.2	111.2	98.1	98.5	89.8
7月	104.5	112.0	117.6	139.9	85.0	108.2	116.3	104.8	101.6	101.5	102.2
8月	100.0	99.9	90.7	91.6	87.6	111.0	125.4	102.7	100.1	100.2	98.1
9月	101.0	100.8	90.3	93.3	85.6	114.4	145.9	104.5	100.6	101.2	89.9
10月	103.0	104.2	96.9	98.7	97.7	113.5	158.2	102.0	102.4	102.7	94.5
11月	103.2	107.5	98.5	106.3	80.9	118.3	176.8	106.4	100.8	101.1	95.7
12月	101.0	104.9	95.2	104.4	82.3	117.0	137.9	110.6	99.3	100.0	88.5
平成16年 1月	106.6	110.6	103.5	114.6	83.3	119.3	141.3	114.3	104.5	104.7	100.7
2月	105.3	107.6	100.2	112.6	85.4	115.3	133.3	109.8	104.1	104.2	103.4
3月	108.2	113.8	111.7	125.6	96.8	121.7	136.1	124.6	105.2	105.2	104.8
4月	109.1	114.9	112.6	130.0	86.8	117.8	141.0	110.7	104.5	104.6	104.2
5月	108.1	120.1	120.1	135.6	97.6	118.6	141.2	111.4	101.9	102.5	93.6
6月	107.4	120.5	118.1	134.0	92.3	123.3	146.4	118.0	101.6	101.1	94.5
7月	107.8	118.3	117.4	133.2	92.5	119.7	132.3	116.2	103.4	103.8	97.6
8月	107.4	117.1	112.2	126.0	90.4	122.3	137.2	115.7	102.5	102.9	97.5
9月	101.7	110.9	105.4	111.7	94.3	117.7	159.6	103.4	97.2	97.4	93.0
10月	106.1	114.7	106.0	119.8	90.0	124.1	179.5	109.3	101.2	101.9	91.6
11月	112.0	121.0	120.9	139.7	92.4	120.7	174.8	106.3	106.8	107.9	91.7
12月	112.2	121.8	125.2	149.6	90.9	117.9	168.2	104.3	105.9	107.1	93.6
平成17年 1月	107.0	111.1	108.5	124.3	84.7	115.5	162.0	104.8	105.0	105.2	99.3
2月	108.4	113.2	110.3	125.6	91.1	116.4	161.3	104.8	106.0	106.1	103.0
3月	107.4	111.1	108.0	120.6	91.3	116.8	149.2	108.9	104.3	105.0	91.0
4月	107.1	110.7	100.8	101.9	91.3	119.6	156.0	109.2	104.7	105.5	88.5
5月	104.4	105.8	98.2	101.9	92.0	115.6	142.6	107.2	103.5	104.3	88.4
6月	107.1	111.8	102.9	110.6	91.1	121.5	148.0	115.2	105.7	105.6	104.9
7月	103.4	108.1	99.2	106.2	90.0	119.0	154.6	108.2	101.9	102.5	95.9
8月	107.6	113.0	109.1	119.1	95.6	116.9	144.5	108.7	104.9	105.4	92.3
9月	106.5	110.0	103.1	114.0	86.4	117.9	138.6	111.8	105.3	105.6	97.2
10月	109.5	114.5	105.2	116.6	92.4	125.3	146.2	118.7	106.5	107.1	100.2
11月	107.8	111.2	104.0	116.6	86.6	120.1	141.1	114.5	106.1	107.3	100.8
12月	108.0	111.2	102.1	111.5	88.4	126.5	153.5	119.3	104.8	105.9	84.1
平成18年 1月	107.3	110.3	104.6	116.2	86.7	116.6	151.7	107.3	105.7	106.6	88.2
2月	108.0	116.7	115.4	140.6	87.1	119.5	149.8	113.0	103.4	104.6	83.9
3月	108.3	115.7	105.7	117.5	87.9	132.3	156.8	125.0	103.9	104.9	86.7
4月	108.2	114.3	106.2	113.5	93.2	121.1	146.4	114.9	104.9	105.8	88.0
5月	108.2	118.0	116.5	137.4	84.1	120.1	126.9	116.5	103.0	104.0	84.5
6月	107.0	112.5	112.1	125.1	92.5	110.4	151.4	99.6	104.2	104.8	91.9
7月	109.1	116.0	110.7	123.2	93.6	123.4	157.3	112.7	105.4	106.2	90.9
8月	110.5	120.1	118.0	137.8	91.8	122.7	156.1	113.4	105.8	106.3	95.0
9月	111.0	128.7	123.9	146.1	90.6	130.4	146.1	128.0	104.4	104.8	97.8
10月	108.4	120.4	117.5	138.0	91.1	124.3	153.1	116.0	100.9	101.8	85.2
11月	108.3	114.7	108.7	122.5	88.7	122.1	149.0	115.5	105.2	107.2	83.0
12月	108.8	117.2	118.8	138.0	88.6	121.0	163.3	110.2	103.0	104.4	80.3

## 6 特殊分類別出荷指数

(季節調整済指数)

(平成12年=100)

分類 時系列	鉱工業	最終 需要財	投資財			消費財	耐久 消費財	非耐久 消費財	生産財	鉱工業用 生産財	その他用 生産財
			投資財	資本財	建設財						
ウェイト	10 000.0	3 817.2	1 745.5	1 052.9	692.6	2 071.7	520.8	1 550.9	6 182.8	5 635.1	547.7
平成14年											
1月	99.0	106.2	96.7	103.1	82.9	113.5	140.5	104.8	94.3	94.0	96.3
2月	98.5	107.2	99.6	100.6	101.5	111.4	139.2	101.6	93.7	93.7	92.3
3月	99.1	103.4	92.6	95.3	90.4	113.6	149.8	100.3	96.6	96.3	98.9
4月	106.1	111.7	105.6	116.3	89.2	117.0	163.5	104.5	100.5	101.8	93.4
5月	100.2	106.3	100.3	107.7	90.2	111.1	146.9	98.3	96.7	97.0	89.3
6月	100.2	109.5	108.1	119.1	92.9	109.5	142.2	96.7	94.3	96.2	79.2
7月	101.8	108.1	105.0	114.6	90.3	110.6	134.6	99.9	98.2	99.1	87.5
8月	99.5	101.8	98.8	106.6	91.9	104.5	131.0	96.9	97.8	98.6	90.3
9月	107.7	120.1	108.1	116.6	93.1	130.4	189.8	106.5	99.7	100.6	104.5
10月	99.5	101.3	94.9	96.4	92.1	111.3	135.4	102.8	98.7	97.3	98.7
11月	105.5	114.9	109.7	118.8	92.8	117.9	170.9	101.7	100.9	101.7	92.3
12月	99.6	101.0	96.4	96.5	95.3	106.2	144.6	97.4	99.5	99.8	96.8
平成15年											
1月	101.4	102.2	97.2	99.5	90.9	105.3	135.8	96.6	101.1	102.3	90.2
2月	104.2	110.1	100.6	110.5	92.1	120.7	161.0	105.7	100.6	101.2	95.2
3月	109.8	122.1	119.5	135.5	92.3	121.1	140.0	115.4	101.9	102.3	98.2
4月	100.2	96.6	86.3	86.1	86.6	106.3	135.0	95.6	100.2	101.0	95.1
5月	103.1	106.0	95.7	103.1	84.7	115.1	133.7	108.3	101.7	101.7	99.3
6月	103.8	110.6	107.9	122.8	85.2	112.6	143.1	101.6	99.7	101.2	89.3
7月	103.8	106.6	116.8	138.4	84.6	97.4	102.7	97.5	102.1	102.8	90.9
8月	102.2	105.4	101.2	107.2	93.3	109.3	149.2	97.6	100.5	101.4	90.5
9月	105.8	115.7	104.0	115.2	85.0	125.2	176.2	100.8	100.3	101.8	89.7
10月	107.1	115.3	109.7	120.6	95.7	123.4	191.8	103.0	102.4	102.0	92.4
11月	107.9	118.6	110.1	129.5	76.9	125.0	188.2	109.1	100.6	101.0	104.6
12月	109.8	122.4	113.7	133.9	84.5	129.6	207.6	109.1	102.9	104.2	89.5
平成16年											
1月	111.7	120.3	113.1	128.8	85.4	125.4	170.6	110.8	107.8	107.2	103.5
2月	107.7	112.7	108.9	125.5	86.6	122.0	154.8	106.3	103.7	104.3	99.6
3月	111.6	124.9	119.3	139.3	94.2	126.3	178.2	111.5	103.3	103.5	101.5
4月	112.6	119.9	113.8	131.0	88.5	123.6	161.0	107.3	106.2	107.0	100.3
5月	112.5	130.4	140.2	170.2	93.7	125.8	187.0	106.3	102.2	102.9	96.1
6月	112.1	126.4	129.5	154.3	90.7	124.0	175.7	106.6	103.5	104.1	99.3
7月	112.3	126.6	125.1	146.3	93.2	122.6	150.3	118.7	103.4	103.7	100.6
8月	110.1	123.5	123.1	145.5	92.6	123.7	166.8	111.6	102.2	103.1	94.2
9月	105.3	114.5	105.0	112.8	92.0	120.9	149.2	104.8	101.4	102.1	98.7
10月	110.2	124.2	123.5	148.9	89.7	125.8	227.0	96.5	101.4	102.9	84.5
11月	112.9	125.0	133.7	160.1	88.8	118.5	193.1	95.5	104.3	104.9	89.4
12月	113.3	128.1	138.7	167.6	91.4	122.6	214.0	95.4	103.5	105.1	87.3
平成17年											
1月	111.3	124.4	124.1	147.9	88.2	124.4	193.0	102.0	104.2	104.5	95.8
2月	109.7	118.1	117.8	136.8	90.9	121.5	160.1	103.9	105.1	106.2	94.0
3月	111.3	124.6	120.7	139.7	90.7	126.0	182.0	108.1	102.7	103.9	91.4
4月	110.5	120.6	112.9	124.5	90.9	126.3	185.5	105.7	103.5	104.1	94.8
5月	107.8	118.0	115.7	129.3	90.1	121.7	181.4	100.4	101.7	102.9	89.6
6月	112.6	123.5	112.5	126.9	90.6	133.1	170.1	124.0	105.9	105.8	107.5
7月	107.8	115.7	102.8	117.2	86.5	122.4	159.8	113.4	102.8	102.7	102.3
8月	112.5	130.7	128.5	148.3	95.7	134.0	207.5	112.2	102.5	103.0	95.4
9月	109.9	119.6	104.4	116.6	84.8	131.0	170.6	117.1	103.3	103.6	98.6
10月	114.8	127.7	114.3	135.4	87.4	140.2	175.7	129.6	106.6	107.8	97.3
11月	110.2	121.8	112.6	131.8	85.0	129.8	170.5	115.0	103.0	104.3	99.6
12月	111.3	122.7	108.6	123.9	84.8	136.2	178.1	121.5	103.6	104.7	94.1
平成18年											
1月	111.6	123.4	116.4	136.6	85.6	129.0	173.0	113.2	104.8	105.8	91.4
2月	112.6	127.4	121.9	147.9	83.6	133.5	182.2	113.3	103.7	105.5	86.0
3月	112.0	124.7	114.1	132.5	86.3	132.9	167.9	121.7	103.8	105.0	91.0
4月	112.9	129.6	118.8	137.1	90.4	137.5	181.3	121.0	102.7	103.4	90.7
5月	111.2	126.8	124.0	149.9	85.2	127.3	157.8	116.8	102.2	103.1	93.9
6月	112.6	127.3	120.7	140.5	90.9	132.6	172.1	123.0	103.7	104.1	100.8
7月	114.3	129.3	119.4	139.9	91.2	134.8	186.1	120.0	105.2	105.5	101.9
8月	115.9	132.5	128.8	151.1	91.2	137.4	184.7	123.2	106.0	106.7	99.4
9月	114.7	132.8	125.5	150.0	87.7	136.4	186.2	121.2	104.0	104.5	98.8
10月	112.0	127.3	124.8	149.4	90.0	132.2	176.3	117.6	99.9	100.9	90.3
11月	113.4	128.6	123.2	146.2	88.1	133.7	192.1	112.5	104.4	106.6	88.7
12月	111.1	122.0	122.6	146.6	84.1	124.4	161.5	110.2	104.7	105.6	94.5

## 7 特殊分類別在庫指数

(季節調整済指数)

(平成12年=100)

分類 時系列	鉱工業	最終 需要財	投資財			消費財	耐久 消費財	非耐久 消費財	生産財	鉱工業用 生産財	その他用 生産財
			投資財	資本財	建設財						
ウェイト	10 000.0	2 301.7	1 045.3	380.8	664.5	1 256.4	450.6	805.8	7 698.3	7 051.3	647.0
平成14年 1月	105.0	108.1	109.0	111.9	106.0	106.7	123.5	95.7	103.7	103.7	104.0
2月	104.8	110.5	107.8	113.6	104.0	112.8	131.8	101.1	103.0	102.8	105.0
3月	103.5	109.1	106.3	107.1	107.0	110.0	110.8	106.2	103.8	103.4	106.5
4月	100.4	108.4	109.6	109.7	109.3	108.2	113.3	103.1	98.0	97.3	104.8
5月	99.7	113.2	114.8	123.0	110.4	112.1	135.0	96.7	93.8	93.3	100.4
6月	100.6	112.2	115.2	131.7	105.4	110.7	137.5	93.1	96.7	96.2	101.8
7月	99.1	109.8	112.2	132.3	96.0	109.3	149.8	90.5	95.6	94.9	103.0
8月	103.5	130.0	127.3	169.7	101.1	132.0	181.2	100.3	96.0	95.0	106.8
9月	98.2	102.3	104.1	123.0	98.0	100.7	135.0	90.9	96.1	94.9	105.6
10月	103.4	118.8	116.9	157.2	93.7	120.2	179.1	86.8	97.8	97.6	101.5
11月	95.6	104.1	106.7	129.2	93.8	102.5	142.7	85.8	93.7	93.4	102.4
12月	99.3	115.8	111.0	142.1	93.7	119.0	161.5	92.3	95.1	93.9	104.4
平成15年 1月	102.0	128.4	118.7	154.2	92.3	135.6	178.6	100.4	95.8	95.0	105.4
2月	100.7	116.7	106.2	129.5	92.5	125.4	149.2	112.1	96.2	95.8	102.2
3月	97.5	102.7	103.3	126.0	91.9	103.0	143.0	85.4	97.6	97.0	103.9
4月	103.7	122.9	106.9	137.1	91.1	136.1	162.1	122.2	98.5	98.1	102.2
5月	107.9	127.8	110.4	148.4	90.8	145.3	171.7	124.7	99.2	98.6	106.1
6月	101.9	115.4	98.3	111.1	90.6	127.3	127.6	121.8	97.2	96.5	106.1
7月	104.5	129.7	114.8	153.6	89.4	141.5	188.8	117.1	96.5	95.2	109.0
8月	103.4	130.1	112.5	153.5	87.3	144.1	183.9	117.8	94.9	93.8	105.3
9月	102.0	123.9	107.3	150.6	87.8	137.2	193.2	119.0	94.2	93.5	101.6
10月	100.9	120.8	107.6	141.7	89.8	130.1	171.8	108.9	93.9	93.2	102.9
11月	101.1	127.5	123.4	167.6	95.3	133.0	218.0	101.7	94.1	93.4	100.6
12月	95.8	108.4	95.1	103.7	91.5	120.9	118.1	118.9	92.6	91.0	106.0
平成16年 1月	92.8	109.3	100.1	116.6	89.8	117.2	126.6	111.0	87.7	86.5	101.6
2月	94.6	110.1	103.0	124.4	89.7	116.2	132.9	106.0	90.1	89.4	99.2
3月	94.3	104.5	97.3	111.9	87.9	111.4	120.0	109.2	92.2	92.0	96.2
4月	98.8	116.5	107.1	158.7	83.9	123.0	181.0	98.9	93.4	92.2	98.1
5月	93.8	99.5	98.7	105.5	96.6	106.4	107.6	97.9	91.4	91.3	93.9
6月	93.9	108.5	103.1	116.7	93.2	113.9	124.2	105.2	88.2	88.4	89.1
7月	90.6	93.6	88.8	80.2	94.6	97.7	79.3	104.6	89.7	89.7	90.2
8月	91.9	95.8	90.0	75.6	99.8	95.9	72.6	104.8	91.1	90.7	92.5
9月	97.0	118.0	119.3	152.3	102.0	115.0	175.5	101.7	90.4	90.6	89.1
10月	94.9	109.8	105.0	108.7	105.0	113.1	117.9	112.5	90.6	90.7	91.0
11月	95.5	118.6	114.9	129.1	107.4	123.1	147.8	115.4	89.4	89.8	88.4
12月	97.4	118.3	106.0	111.2	102.7	127.9	125.8	128.9	91.7	91.4	93.5
平成17年 1月	97.9	104.0	90.0	85.7	95.6	112.4	94.1	118.4	94.8	94.8	94.5
2月	101.3	120.4	112.8	140.9	96.7	125.5	160.3	104.3	96.2	95.9	100.9
3月	101.1	115.6	111.4	142.3	93.7	118.6	164.1	98.4	97.7	97.7	96.3
4月	102.2	113.7	108.6	132.6	94.5	115.1	153.3	96.9	98.8	98.7	91.4
5月	99.3	95.4	92.3	82.5	94.8	104.7	95.3	102.0	98.1	98.9	90.4
6月	99.2	102.7	94.7	96.7	90.5	111.6	108.3	108.1	98.3	99.3	92.7
7月	100.0	111.0	98.5	107.1	93.1	123.4	129.2	119.5	97.4	98.3	88.7
8月	100.3	105.6	94.5	93.8	92.4	117.1	104.0	120.6	98.5	99.5	88.5
9月	102.0	111.1	104.4	126.9	91.7	116.4	144.2	109.0	99.5	100.7	83.6
10月	100.2	101.8	97.2	100.5	97.0	104.9	113.6	102.1	100.2	100.8	95.3
11月	102.9	109.1	100.5	122.5	96.2	111.1	139.6	103.0	101.7	102.7	96.5
12月	102.4	103.4	104.2	111.8	99.8	102.1	118.8	95.0	102.7	104.0	90.0
平成18年 1月	100.9	102.3	99.1	108.9	97.2	104.1	119.0	94.4	98.9	99.9	85.4
2月	98.8	102.0	103.2	109.7	100.2	101.0	119.8	90.1	97.8	98.3	90.3
3月	98.8	114.8	112.4	128.7	100.0	117.7	157.3	95.5	95.4	95.9	87.9
4月	96.2	96.9	100.5	101.3	98.6	93.7	111.0	85.2	96.1	96.3	95.5
5月	96.3	98.1	98.6	107.6	91.4	96.5	118.1	86.4	95.4	96.0	88.1
6月	94.5	96.3	100.8	110.7	93.4	92.8	121.8	71.6	94.2	95.6	86.0
7月	94.4	92.4	97.8	96.2	98.8	84.6	101.0	77.6	95.7	97.4	75.8
8月	97.2	103.6	106.4	119.2	96.3	101.9	133.5	84.0	95.5	96.7	83.1
9月	100.1	109.4	107.7	120.0	100.8	111.8	128.6	105.9	97.4	98.1	87.0
10月	103.1	117.7	114.6	142.2	99.4	122.3	155.1	103.2	98.6	99.8	85.0
11月	100.8	103.4	100.3	112.2	98.3	105.9	127.7	93.8	98.9	100.5	84.9
12月	103.8	123.3	120.4	155.2	102.1	129.3	187.9	97.8	98.4	100.8	75.2



## 8 四半期別・特殊分類別生産・出荷・在庫指数

(季節調整済指数)

(平成12年=100)

指数	分類 時系列	生産財								生産財		
		鉱工業	最終 需要財	投資財	資本財	建設財	消費財	耐久 消費財	非耐久 消費財	生産財	鉱工業用 生産財	その他用 生産財
生産	平成14年 1～3月	96.1	98.8	89.8	90.5	89.2	112.4	130.0	109.5	94.6	94.8	92.6
	4～6月	101.2	106.2	97.6	108.1	86.9	112.2	132.9	106.8	99.0	99.4	92.4
	7～9月	99.9	102.0	94.4	98.9	88.3	112.6	129.4	106.1	98.6	99.1	92.0
	10～12月	99.3	99.0	90.8	88.8	89.2	109.7	135.3	103.3	99.8	99.9	95.9
	平成15年 1～3月	104.1	106.6	99.3	107.6	90.2	115.6	133.4	112.2	102.1	102.6	94.5
	4～6月	100.1	99.6	89.7	90.8	86.2	109.9	113.6	110.1	100.7	101.0	95.1
	7～9月	101.8	104.2	99.5	108.3	86.1	111.2	129.2	104.0	100.8	101.0	96.7
	10～12月	102.4	105.5	96.9	103.1	87.0	116.3	157.6	106.3	100.8	101.3	92.9
	平成16年 1～3月	106.7	110.7	105.1	117.6	88.5	118.8	136.9	116.2	104.6	104.7	103.0
	4～6月	108.2	118.5	116.9	133.2	92.2	119.9	142.9	113.4	102.7	102.7	97.4
	7～9月	105.6	115.4	111.7	123.6	92.4	119.9	143.0	111.8	101.0	101.4	96.0
	10～12月	110.1	119.2	117.4	136.4	91.1	120.9	174.2	106.6	104.6	105.6	92.3
	平成17年 1～3月	107.6	111.8	108.9	123.5	89.0	116.2	157.5	106.2	105.1	105.4	97.8
	4～6月	106.2	109.4	100.6	104.8	91.5	118.9	148.9	110.5	104.6	105.1	93.9
	7～9月	105.8	110.4	103.8	113.1	90.7	117.9	145.9	109.6	104.0	104.5	95.1
	10～12月	108.4	112.3	103.8	114.9	89.1	124.0	146.9	117.5	105.8	106.8	95.0
	平成18年 1～3月	107.9	114.2	108.6	124.8	87.2	122.8	152.8	115.1	104.3	105.4	86.3
	4～6月	107.8	114.9	111.6	125.3	89.9	117.2	141.6	110.3	104.0	104.9	88.1
	7～9月	110.2	121.6	117.5	135.7	92.0	125.5	153.2	118.0	105.2	105.8	94.6
	10～12月	108.5	117.4	115.0	132.8	89.5	122.5	155.1	113.9	103.0	104.5	82.8
出荷	平成14年 1～3月	98.9	105.6	96.3	99.7	91.6	112.8	143.2	102.2	94.9	94.7	95.8
	4～6月	102.2	109.2	104.7	114.4	90.8	112.5	150.9	99.8	97.2	98.3	87.3
	7～9月	103.0	110.0	104.0	112.6	91.8	115.2	151.8	101.1	98.6	99.4	94.1
	10～12月	101.5	105.7	100.3	103.9	93.4	111.8	150.3	100.6	99.7	99.6	95.9
	平成15年 1～3月	105.1	111.5	105.8	115.2	91.8	115.7	145.6	105.9	101.2	101.9	94.5
	4～6月	102.4	104.4	96.6	104.0	85.5	111.3	137.3	101.8	100.5	101.3	94.6
	7～9月	103.9	109.2	107.3	120.3	87.6	110.6	142.7	98.6	101.0	102.0	90.4
	10～12月	108.3	118.8	111.2	128.0	85.7	126.0	195.9	107.1	102.0	102.4	95.5
	平成16年 1～3月	110.3	119.3	113.8	131.2	88.7	124.6	167.9	109.5	104.9	105.0	101.5
	4～6月	112.4	125.6	127.8	151.8	91.0	124.5	174.6	106.7	104.0	104.7	98.6
	7～9月	109.2	121.5	117.7	134.9	92.6	122.4	155.4	111.7	102.3	103.0	97.8
	10～12月	112.1	125.8	132.0	158.9	90.0	122.3	211.4	95.8	103.1	104.3	87.1
	平成17年 1～3月	110.8	122.4	120.9	141.5	89.9	124.0	178.4	104.7	104.0	104.9	93.7
	4～6月	110.3	120.7	113.7	126.9	90.5	127.0	179.0	110.0	103.7	104.3	97.3
	7～9月	110.1	122.0	111.9	127.4	89.0	129.1	179.3	114.2	102.9	103.1	98.8
	10～12月	112.1	124.1	111.8	130.4	85.7	135.4	174.8	122.0	104.4	105.6	97.0
	平成18年 1～3月	112.1	125.2	117.5	139.0	85.2	131.8	174.4	116.1	104.1	105.4	89.5
	4～6月	112.2	127.9	121.2	142.5	88.8	132.5	170.4	120.3	102.9	103.5	95.1
	7～9月	115.0	131.5	124.6	147.0	90.0	136.2	185.7	121.5	105.1	105.6	100.0
	10～12月	112.2	126.0	123.5	147.4	87.4	130.1	176.6	113.4	103.0	104.4	91.2
在庫	平成14年 1～3月	104.4	109.2	107.7	110.9	105.7	109.8	122.0	101.0	103.5	103.3	105.2
	4～6月	100.2	111.3	113.2	121.5	108.4	110.3	128.6	97.6	96.2	95.6	102.3
	7～9月	100.3	114.0	114.5	141.7	98.4	114.0	155.3	93.9	95.9	94.9	105.1
	10～12月	99.4	112.9	111.5	142.8	93.7	113.9	161.1	88.3	95.5	95.0	102.8
	平成15年 1～3月	100.1	115.9	109.4	136.6	92.2	121.3	156.9	99.3	96.5	95.9	103.8
	4～6月	104.5	122.0	105.2	132.2	90.8	136.2	153.8	122.9	98.3	97.7	104.8
	7～9月	103.3	127.9	111.5	152.6	88.2	140.9	188.6	118.0	95.2	94.2	105.3
	10～12月	99.3	118.9	108.7	137.7	92.2	128.0	169.3	109.8	93.5	92.5	103.2
	平成16年 1～3月	93.9	108.0	100.1	117.6	89.1	114.9	126.5	108.7	90.0	89.3	99.0
	4～6月	95.5	108.2	103.0	127.0	91.2	114.4	137.6	100.7	91.0	90.6	93.7
	7～9月	93.2	102.5	99.4	102.7	98.8	102.9	109.1	103.7	90.4	90.3	90.6
	10～12月	95.9	115.6	108.6	116.3	105.0	121.4	130.5	118.9	90.6	90.6	91.0
	平成17年 1～3月	100.1	113.3	104.7	123.0	95.3	118.8	139.5	107.0	96.2	96.1	97.2
	4～6月	100.2	103.9	98.5	103.9	93.3	110.5	119.0	102.3	98.4	99.0	91.5
	7～9月	100.8	109.2	99.1	109.3	92.4	119.0	125.8	116.4	98.5	99.5	86.9
	10～12月	101.8	104.8	100.6	111.6	97.7	106.0	124.0	100.0	101.5	102.5	93.9
	平成18年 1～3月	99.5	106.4	104.9	115.8	99.1	107.6	132.0	93.3	97.4	98.0	87.9
	4～6月	95.7	97.1	100.0	106.5	94.5	94.3	117.0	81.1	95.2	96.0	89.9
	7～9月	97.2	101.8	104.0	111.8	98.6	99.4	121.0	89.2	96.2	97.4	82.0
	10～12月	102.6	114.8	111.8	136.5	99.9	119.2	156.9	98.3	98.6	100.4	81.7

見開き表示における左右のページの対応を調整するため、白紙を挿入しています。

接 続 指 数

# 年別・業種分類別

(原指数)

分類											
		鉱工業	製造工業	鉄鋼業	非鉄金属工業	金属製品工業	機械工業	一般機械工業	電気機械工業 (旧分類)	輸送機械工業	
時系列											
生産	接続係数										
	5 3年～5 7年	0.684774	0.681444	1.257147	0.441440	1.353181	0.478880	1.580890	0.212366	0.287522	
	5 8年～6 2年	0.739212	0.737815	1.270664	0.547098	0.964791	0.889914	1.078115	0.457705	1.112548	
	6 3年～4 年	0.897030	0.896152	1.201175	0.861244	1.339923	0.976735	1.292261	0.791403	0.908818	
	5 年～9 年	0.959024	0.959024	1.168675	1.001797	1.311905	0.940311	1.144840	0.828571	0.748951	
	接続指数	昭和 5 3年	66.4	66.1	118.9	57.6	93.9	35.5	132.3	14.1	17.5
		5 4年	69.5	69.2	127.3	48.3	97.4	36.7	148.9	17.6	13.3
		5 5年	68.5	68.1	125.7	44.1	135.3	47.9	158.1	21.2	28.8
		5 6年	67.0	66.8	108.2	41.1	119.6	59.6	178.5	26.4	41.2
		5 7年	64.6	64.4	110.6	40.7	115.0	60.1	135.0	24.6	55.7
		5 8年	71.9	71.7	107.8	48.3	100.1	88.1	121.2	28.7	109.5
		5 9年	75.5	75.4	122.7	58.6	104.1	91.8	113.6	39.6	117.2
		6 0年	73.9	73.8	127.1	54.7	96.5	89.0	107.8	45.8	111.3
		6 1年	73.6	73.5	105.8	56.2	95.0	89.5	118.7	58.5	99.4
		6 2年	73.3	73.2	110.2	59.4	101.6	77.7	88.4	61.6	90.0
		6 3年	81.9	81.8	122.9	66.1	119.5	98.7	98.3	72.3	128.8
		平成 元年	88.3	88.2	122.5	76.7	127.8	109.7	130.4	84.7	119.2
		2 年	89.7	89.6	120.1	86.1	134.0	97.7	129.2	79.1	90.9
		3 年	93.3	93.2	125.6	94.0	131.6	103.2	137.5	90.2	91.8
		4 年	93.6	93.5	120.7	89.3	125.7	101.3	112.9	82.5	115.3
		5 年	88.0	88.0	105.9	93.4	119.1	87.7	98.9	67.4	92.3
		6 年	91.7	91.7	106.3	96.7	119.9	95.8	103.6	79.1	91.1
	7 年	95.9	95.9	116.9	100.2	131.2	94.0	114.5	82.9	74.9	
	8 年	97.5	97.5	110.6	102.4	139.8	103.1	111.0	98.4	70.3	
	9 年	104.3	104.3	112.7	112.2	130.9	118.6	95.1	114.0	88.5	
	平成 1 0年	94.6	94.6	92.4	108.0	106.4	102.4	111.4	93.9	100.5	
		1 1年	96.5	96.5	90.9	88.8	100.8	96.6	92.3	89.6	106.6
		1 2年	100.0	100.0	100.0	100.0	100.0	100.0	100.0	100.0	100.0
1 3年		97.3	97.3	96.5	95.9	99.4	97.4	92.2	93.0	106.3	
1 4年		97.3	97.3	96.5	95.9	99.4	97.4	92.2	93.0	106.3	
出荷	接続係数										
	5 3年～5 7年	0.758247	0.757617	0.791105	0.566710	1.117682	0.468683	1.644613	0.213362	0.307232	
	5 8年～6 2年	0.772420	0.771778	0.814063	0.584818	0.849915	0.940380	1.147342	0.450344	1.146161	
	6 3年～4 年	0.849662	0.848875	0.798914	0.941086	1.242182	0.928457	1.341651	0.777248	0.965894	
	5 年～9 年	0.936920	0.936052	0.893015	1.046647	1.209534	0.922830	1.179399	0.871861	0.771162	
	接続指数	昭和 5 3年	76.1	76.1	74.3	81.1	77.9	33.8	134.7	14.0	18.8
		5 4年	79.8	79.8	80.1	64.4	87.7	34.0	149.7	17.1	14.3
		5 5年	75.8	75.8	79.1	56.7	111.8	46.9	164.5	21.3	30.7
		5 6年	74.1	74.1	66.6	50.2	102.3	58.7	183.9	26.5	43.9
		5 7年	71.5	71.4	69.5	46.6	99.5	64.6	133.5	24.1	66.9
		5 8年	76.6	76.6	69.8	55.4	85.4	92.3	130.3	28.3	112.4
		5 9年	80.3	80.3	78.2	64.3	88.2	97.3	122.4	38.7	120.2
		6 0年	77.2	77.2	81.4	58.5	85.0	94.0	114.7	45.0	114.6
		6 1年	73.9	73.9	68.5	60.2	83.9	90.7	122.9	58.4	101.8
		6 2年	74.0	73.9	73.3	64.7	89.8	82.5	93.6	61.3	95.1
		6 3年	82.8	82.7	81.1	69.4	106.2	112.5	104.9	71.1	140.5
		平成 元年	86.7	86.7	80.4	83.6	115.2	113.5	139.8	83.3	128.5
		2 年	85.0	84.9	79.9	94.1	124.2	92.8	134.2	77.7	96.6
		3 年	88.4	88.4	84.6	102.5	122.4	94.3	141.8	87.0	94.1
		4 年	90.7	90.6	80.2	94.6	113.0	105.2	116.5	79.9	122.0
		5 年	86.1	86.0	73.9	98.1	108.4	91.6	100.8	70.9	97.7
		6 年	90.0	90.0	74.8	102.2	112.1	98.4	104.6	83.3	97.0
	7 年	93.7	93.6	89.3	104.7	121.0	92.3	117.9	87.2	77.1	
	8 年	93.2	93.1	82.2	104.7	131.7	97.5	112.6	103.5	69.9	
	9 年	100.3	100.3	84.6	111.6	123.5	115.0	99.3	120.1	89.8	
	平成 1 0年	97.3	97.3	95.5	99.7	105.1	105.2	112.7	97.5	105.7	
		1 1年	99.5	99.5	94.5	90.9	103.6	102.3	92.7	94.3	111.2
		1 2年	100.0	100.0	100.0	100.0	100.0	100.0	100.0	100.0	100.0
1 3年		98.4	98.4	97.3	83.0	97.6	101.0	90.7	95.6	108.8	
1 4年		98.4	98.4	97.3	83.0	97.6	101.0	90.7	95.6	108.8	

# 生産・出荷・在庫指数

(平成12年 = 100)

(鉱工業)											
(製造工業)										電力・ ガス事業	産業総合 (鉱工業、 電力・ガス 事業)
窯業・ 土石製品 工業	化学工業	石油製品 工業	プラスチック 製品工業	パルプ・ 紙・紙加 工品工業	繊維工業	食料品・ たばこ 工業	ゴム製品 工業	木材・ 木製品 工業	鉱業		
1.165261	0.507729	0.816038	0.352490	0.421208	1.326451	1.220719	0.405850	1.924691	1.029513	0.519695	0.659058
0.982071	0.515540	0.712517	0.477602	0.487518	1.327867	1.206442	0.517190	1.603340	0.912754	0.404494	0.693384
1.146612	0.740968	0.675466	0.772316	0.736475	1.213695	1.166266	0.685356	1.493018	0.914664	0.543099	0.855908
1.014509	0.888666	0.979757	0.829464	0.811897	1.142857	1.272944	0.789873	1.278205	0.920276	0.777132	0.935673
113.6	51.4	92.4	26.2	39.8	125.5	134.3	31.6	194.0	94.4	44.3	63.2
116.2	54.1	95.8	32.5	42.0	137.3	134.0	36.0	210.9	103.8	52.4	66.8
116.5	50.8	81.6	35.2	42.1	132.6	122.1	40.6	192.5	103.0	52.0	65.9
107.6	47.4	79.2	37.8	38.9	130.5	117.9	44.8	180.3	93.6	46.6	64.1
107.4	44.8	68.1	46.8	43.0	122.8	120.5	41.7	177.3	91.3	51.1	62.5
109.0	47.8	77.7	45.4	45.6	125.4	121.6	48.9	178.6	94.9	40.9	67.7
111.9	50.8	79.1	46.8	48.4	128.5	126.0	50.2	173.0	94.7	45.1	71.5
98.2	51.6	71.3	47.8	48.8	132.8	120.6	51.7	160.3	91.3	40.4	69.3
97.1	53.4	58.2	49.8	51.6	135.3	120.3	48.1	160.3	89.4	52.9	71.3
96.0	56.1	56.3	60.8	57.4	129.7	119.8	51.5	158.1	81.6	53.4	71.1
108.1	60.7	53.6	66.7	66.6	130.5	117.4	59.3	162.6	88.1	58.3	79.2
111.2	67.7	60.9	70.1	69.7	122.2	117.0	67.5	155.3	90.9	50.3	83.8
114.7	74.1	67.5	77.2	73.6	121.4	116.6	68.5	149.3	91.5	54.3	85.6
119.5	76.8	80.5	78.5	76.7	130.6	118.4	61.2	139.9	94.9	60.4	89.5
113.4	78.8	86.1	81.9	80.5	127.6	120.5	65.8	138.3	93.8	64.0	90.1
111.6	77.5	88.8	78.6	73.3	115.0	120.9	63.3	137.2	89.7	66.5	85.7
109.1	81.0	90.3	87.6	76.6	118.2	124.2	66.9	129.2	95.1	80.8	89.7
101.5	88.9	98.0	82.9	81.2	114.3	127.3	79.0	127.8	92.0	77.7	93.6
104.9	89.4	88.9	85.7	81.9	108.9	119.8	87.5	128.7	93.7	85.6	95.4
100.3	96.3	100.7	94.9	94.8	106.3	113.2	89.5	123.0	95.2	77.2	101.5
91.0	87.5	96.1	91.0	92.4	100.0	118.5	91.7	107.1	93.0	92.0	94.3
94.3	95.9	101.0	93.4	101.7	95.1	104.3	90.1	116.9	96.2	106.2	97.6
100.0	100.0	100.0	100.0	100.0	100.0	100.0	100.0	100.0	100.0	100.0	100.0
85.4	99.3	102.6	100.3	90.7	91.4	99.8	92.8	93.4	91.7	92.3	96.7
1.120283	0.521365	0.772355	0.367155	0.455906	1.347802	1.235557	0.439045	1.666175	0.939528	0.480953	0.736142
0.956139	0.489098	0.684299	0.483635	0.540058	1.301277	1.235557	0.576554	1.624259	0.848003	0.395187	0.741482
1.106791	0.685341	0.757650	0.713023	0.784536	1.175810	1.086121	0.757071	1.564385	0.874249	0.519447	0.823349
0.947720	0.856876	0.994903	0.800709	0.825210	1.161470	1.218894	0.839071	1.335927	0.930279	0.745872	0.921223
111.4	52.6	85.7	28.8	45.9	127.0	128.3	34.0	169.6	87.8	37.4	72.8
112.5	56.0	89.6	35.0	48.7	138.4	134.8	40.5	179.3	94.8	44.6	76.9
112.0	52.1	77.2	36.7	45.6	134.8	123.6	43.9	166.6	94.0	48.1	73.6
104.0	49.6	77.5	39.4	45.9	133.4	120.1	48.6	160.0	85.6	44.4	71.7
103.9	45.7	69.7	46.3	49.8	123.5	118.6	46.6	170.9	84.7	48.8	69.7
108.2	45.9	75.0	45.6	51.6	125.1	124.9	53.9	179.8	88.1	41.5	73.8
109.4	49.0	76.0	46.4	55.2	129.2	128.9	54.9	173.0	88.2	44.1	77.4
95.6	48.9	68.4	48.4	54.0	130.1	123.6	57.7	162.4	84.8	39.5	74.1
94.7	50.3	60.2	49.4	60.0	133.1	120.6	54.8	164.7	81.9	51.8	72.3
91.0	53.4	58.5	58.0	64.4	129.3	121.0	58.9	159.5	75.5	50.9	72.3
104.3	57.3	60.5	61.4	74.9	127.7	115.6	66.7	170.0	81.4	53.6	80.4
107.0	63.4	70.8	65.0	76.0	118.3	113.5	75.3	163.6	84.4	47.3	83.6
110.7	68.5	75.8	71.3	78.5	117.6	108.6	75.7	156.4	87.4	51.9	82.3
114.9	71.5	83.0	71.9	79.9	124.2	116.0	71.5	146.4	94.6	59.2	86.1
109.9	73.0	85.7	75.4	82.1	125.3	116.5	72.5	144.4	93.9	62.0	88.4
105.5	73.7	87.8	77.3	75.8	114.2	119.5	67.5	145.6	90.5	63.9	84.3
104.3	78.5	90.5	87.0	78.5	118.1	121.6	70.7	140.1	96.2	79.6	89.3
94.8	85.7	99.5	80.1	82.5	116.1	121.9	83.9	133.6	93.0	74.6	92.1
99.1	85.9	92.0	83.5	82.4	110.0	118.0	92.5	126.9	94.4	83.5	92.5
93.3	91.8	101.2	93.0	94.7	109.3	108.5	94.6	119.2	96.7	77.8	98.5
87.0	90.6	96.7	89.9	94.6	99.3	113.2	94.3	109.2	94.0	88.6	96.5
94.1	97.6	102.2	94.1	103.1	97.8	104.7	93.1	116.4	97.1	98.8	99.5
100.0	100.0	100.0	100.0	100.0	100.0	100.0	100.0	100.0	100.0	100.0	100.0
82.7	99.7	102.6	99.4	92.1	92.9	99.1	93.8	92.1	91.4	95.5	98.1

# 年別・業種分類別

(原指数)

時系列	分類	業種分類									
		鉱工業	製造工業	鉄鋼業	非鉄金属工業	金属製品工業	機械工業	一般機械工業	電気機械工業 (旧分類)	輸送機械工業	
接続係数											
	53年～57年	0.783285	0.783506	1.015464	0.481111	-	-	-	-	-	
	58年～62年	0.720023	0.720159	1.141521	0.321328	1.085969	0.747534	-	-	-	
	63年～64年	0.775650	0.774954	1.005275	0.488621	0.998466	0.738270	-	-	-	
	5年～9年	0.939531	0.939585	1.034381	0.476017	1.368317	0.836243	0.427793	0.442901	1.034335	
在庫	接続指数	昭和53年	74.4	74.4	91.1	85.4	-	-	-	-	-
		54年	71.7	71.8	95.1	62.6	-	-	-	-	-
		55年	78.3	78.4	101.5	48.1	-	-	-	-	-
		56年	78.1	78.1	91.3	24.8	-	-	-	-	-
		57年	69.7	69.7	96.3	25.1	-	-	-	-	-
		58年	68.1	68.1	99.4	26.3	95.0	85.6	-	-	-
		59年	70.8	70.8	111.3	37.1	85.1	92.2	-	-	-
		60年	72.0	72.0	114.2	32.1	108.6	74.8	-	-	-
		61年	69.9	69.9	98.7	42.4	86.2	63.5	-	-	-
		62年	69.8	69.8	98.3	43.6	82.2	75.3	-	-	-
		63年	72.5	72.5	93.7	40.8	79.2	77.3	-	-	-
		平成元年	75.9	75.9	100.5	42.4	84.1	76.8	-	-	-
		2年	77.6	77.5	100.5	48.9	99.8	73.8	-	-	-
		3年	87.0	86.9	114.8	49.4	109.0	105.4	-	-	-
		4年	106.0	105.9	105.4	49.3	114.6	294.9	-	-	-
		5年	97.0	96.9	91.7	53.8	104.7	173.5	107.4	111.4	211.7
		6年	93.4	93.4	88.5	53.6	118.8	155.9	41.7	111.1	193.3
		7年	94.0	94.0	103.4	47.6	136.8	83.6	42.8	44.3	103.4
		8年	95.7	95.7	99.4	48.7	137.1	71.2	45.1	121.6	81.1
		9年	95.4	95.4	100.3	61.6	123.4	53.8	44.7	106.5	59.4
	平成10年	100.9	100.9	105.3	76.0	115.1	84.7	31.9	105.2	93.9	
	11年	95.4	95.4	97.8	100.8	106.0	80.8	80.0	86.8	78.4	
	12年	100.0	100.0	100.0	100.0	100.0	100.0	100.0	100.0	100.0	
	13年	105.5	105.5	103.4	135.0	117.8	96.7	92.8	74.8	107.4	

# 生産・出荷・在庫指数（つづき）

（平成12年 = 100）

(鉱工業)										電力・ ガス事業	産業総合 (鉱工業、 電力・ガス 事業)
(製造工業)									鉱業		
窯業・ 土石製品 工業	化学工業	石油製品 工業	プラスチック 製品工業	パルプ・ 紙・紙加 工品工業	繊維工業	食料品・ たばこ 工業	ゴム製品 工業	木材・ 木製品 工業		鉱業	
1.381806	0.562176	1.136777	0.332379	0.500440	0.680515	6.421754	0.323157	1.336767	0.402341	-	0.783285
1.351292	0.518780	0.747081	0.426002	0.795572	0.757490	5.852579	0.449189	1.893969	0.401303	-	0.720023
1.456097	0.719766	0.913187	0.600355	0.856975	0.968338	1.751395	0.481114	1.453861	0.808514	-	0.775650
1.041330	0.910201	0.944676	0.856554	0.679354	1.038536	1.729795	0.497354	0.914689	0.977574	-	0.939531
120.5	55.7	90.6	25.1	44.4	64.2	749.4	39.0	139.3	36.1	-	74.4
120.6	52.1	91.9	26.5	41.2	66.5	741.7	30.1	126.1	38.2	-	71.7
138.2	56.2	113.7	33.2	50.0	68.1	642.2	32.3	133.7	40.2	-	78.3
133.5	55.8	117.1	35.0	58.7	74.0	656.9	49.7	178.7	48.7	-	78.1
139.0	48.5	84.0	43.6	54.2	75.2	585.0	53.6	204.3	48.3	-	69.7
124.2	43.9	84.3	35.1	54.7	74.9	586.4	46.1	189.4	47.7	-	68.1
121.5	46.7	75.6	40.8	65.8	74.2	606.3	39.9	203.0	42.8	-	70.8
135.1	51.9	74.7	42.6	79.6	75.7	585.3	44.9	189.4	40.1	-	72.0
122.3	55.9	74.0	45.2	82.6	80.6	534.9	46.5	155.3	49.8	-	69.9
131.1	53.5	83.6	46.5	72.3	80.4	447.7	41.0	135.0	61.1	-	69.8
133.1	59.8	92.3	45.1	68.0	87.2	367.6	43.8	144.5	64.7	-	72.5
130.5	67.9	91.5	54.1	74.0	83.8	283.2	42.4	126.8	73.3	-	75.9
145.6	72.0	91.3	60.0	85.7	96.8	175.1	48.1	145.4	80.9	-	77.6
156.4	78.7	94.3	70.5	88.4	106.9	192.7	55.2	109.8	87.1	-	87.0
138.6	82.5	92.4	82.2	89.6	99.4	170.6	46.5	119.5	99.0	-	106.0
131.7	86.4	97.7	83.6	91.3	104.7	167.3	42.8	123.4	102.1	-	97.0
119.2	84.5	95.8	82.0	79.7	103.2	160.9	42.8	128.4	102.3	-	93.4
104.1	91.0	94.5	85.7	67.9	103.9	173.0	49.7	91.5	97.8	-	94.0
107.3	99.4	83.4	102.4	71.7	103.1	156.7	55.8	74.5	100.1	-	95.7
109.4	96.1	92.1	98.8	89.9	101.7	149.8	57.1	129.2	96.3	-	95.4
113.9	101.6	88.7	99.1	114.9	116.7	133.1	69.5	122.6	99.1	-	100.9
98.1	95.2	93.8	106.8	90.9	103.8	117.1	71.7	113.1	98.0	-	95.4
100.0	100.0	100.0	100.0	100.0	100.0	100.0	100.0	100.0	100.0	-	100.0
104.1	108.2	94.6	104.5	104.5	107.4	103.3	112.5	101.1	100.1	-	105.5

見開き表示における左右のページの対応  
を調整するため、白紙を挿入しています。



# 山口県鉱工業指数について

見開き表示における左右のページの対応を調整するため、白紙を挿入しています。

## 1 目的

山口県内の鉱工業生産活動（生産・出荷・在庫）の動向を早期かつ総合的に把握し、景気変動分析の基礎資料を得る。

## 2 指数の種類

現在、作成・公表している鉱工業指数の種類は次のとおり。

生産指数（付加価値額ウェイト）

生産者出荷指数

生産者製品在庫指数

## 3 指数の基準時及びウェイトの算定年次

指数の基準時及びウェイトの算定期間は、ともに平成12年である。

## 4 分類

日本標準産業分類に準拠した業種分類と、品目の経済的用途に着目した特殊分類の2つの分類を設けている。

### (1) 業種分類

基本的に日本標準産業分類の中分類に準拠しているが、次のとおり若干の組み替えを行っている。

ア 『化学工業』 = 「化学工業」 - 「化学繊維製造業」

イ 『繊維工業』 = 「繊維工業」 + 「衣服・その他の繊維製品製造業」 + 「化学繊維製造業」

ウ 『食料品・たばこ工業』 = 「食料品製造業」 + 「飲料・たばこ・飼料製造業」

エ 『機械工業』 = 「一般機械器具製造業」 + 「電気機械器具製造業」 + 「電子部品・デバイス製造業」 + 「輸送用機械器具製造業」

オ 『電気機械工業（旧分類）』 = 「電気機械器具製造業」 + 「電子部品・デバイス製造業」

カ 『鉱業』は日本標準産業分類では大分類であるが、ウェイトが小さいので1つの業種分類とする。

キ なお、「家具・装備品製造業」、「印刷・同関連業」、「なめし革・同製品・毛皮製造業」、「精密機械器具製造業」及び「その他の製造業」については『製造工業』全体で、また、「情報通信機械器具製造業」については『電気機械工業』及び『電子部品・デバイス工業』で代表させている。

基本的な業種分類は次のとおりである。

なお、『化学工業』は利用上の便宜から、さらに分類を設けている。

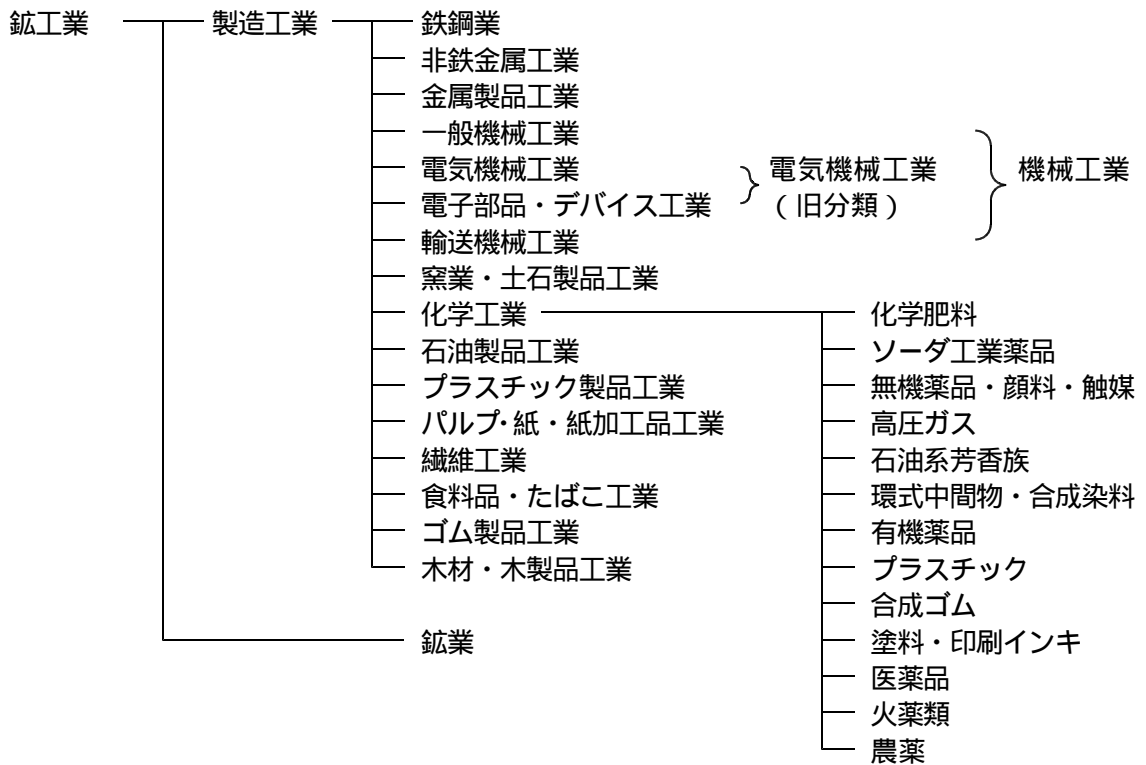

## (2) 特殊分類

基本的な特殊分類は次のとおりである。

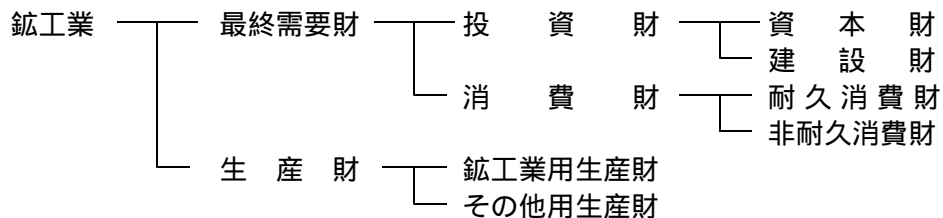

分 類	定 義
最終需要財	鉱工業又は他の産業に原材料等として投入されない製品。ただし、建設財を含み、企業消費財を除く。
投資財	資本財及び建設財の合計。
資本財	家計以外で購入される製品で、原則として想定耐用年数が1年以上で比較的購入価格が高いもの。
建設財	建設工事用の資材及び建築物に対する内装品並びに土木工事用の資材。
消費財	家計で購入される製品（耐久消費財と非耐久消費財の合計）。
耐久消費財	原則として想定耐用年数が1年以上で比較的購入価格が高いもの。
非耐久消費財	原則として想定耐用年数が1年未満又は比較的購入価格が低いもの。
生産財	鉱工業及び他の産業に原材料等として投入される製品。ただし、企業消費財を含み、建設財を除く。
鉱工業用生産財	鉱工業の生産工程に原材料、燃料、部品、容器、消耗品、工具等として再投入される製品。
その他用生産財	非鉱工業用の原材料、燃料、容器、消耗品及び企業消費財。

## 5 採用品目

原則として、基準年における付加価値額の大きなものから代表性・系列の信頼性・資料収集の可能性等を勘案し、業種ごとに選定した。

なお、在庫指数については、受注製品等で製品在庫がないものや在庫の把握が困難な品目があるため、採用品目数が少なくなっている。

各指数における採用品目数については資料1のとおり。

### (1) 経済産業省所管外品目

各品目の資料は、主として「経済産業省生産動態統計調査」から求めているが、それ以外の資料の出所は次表のとおり。

品目名	品目数	資料提供機関名
鋼船	1	国土交通省
医薬品	1	県薬務課
農薬・食料品・葉たばこ・製材・合板	2 4	山口農政事務所及び関係事業所
鉄道車両・自動車用タイヤ・電力・ガス	4	中国経済産業局

## (2) 長期生産物

製造期間が数か月以上にわたる長期生産物については、工事に着手してから完成までの作業の進ちょく量を生産の系列としており、その品目は次表のとおり。

品目名	品目数
橋りょう	1
鋼船	1

## (3) 金額単位採用品目

採用品目の測定単位は原則として数量であるが、品目によっては数量で測定することが困難なため、金額を測定単位として採用している。

これらの金額単位は、日本銀行が公表している企業物価指数を用いて価格変動要因を除去（デフレート）している。金額単位採用品目15品目のうち14品目がデフレートされている。

各指数における金額単位採用品目については資料2のとおり。

## 6 ウェイト

生産指数については付加価値額ウェイト、出荷指数については出荷額ウェイト、在庫指数については在庫額ウェイトを用いている。

ウェイトの算定に当たっては、「平成12年工業統計調査」を中心に、「平成12年本邦鉱業の趨勢」、「経済産業省生産動態統計調査」及び中国経済産業局提供の資料を基礎資料として使用している。

ウェイトの算定は、まず、業種別ウェイトを算出し、次に業種内の品目別ウェイトを算出している。

### (1) 業種別ウェイト

ア 付加価値額ウェイトについては、工業統計調査による業種別の付加価値額を基礎として算定した後、品目別での調整を行っている。

イ 出荷額ウェイト及び在庫ウェイトについては、工業統計調査による品目別の出荷額及び在庫額を用いて算定している。

なお、非採用業種についても、その金額を加算することで採用業種の動きに反映させている。

### (2) 品目別ウェイト

業種ごとのウェイトを決定した後、業種ごとのウェイトを採用品目の金額構成比で割り振ることにより、採用品目ごとにウェイトを算定する。

なお、非採用品目についても、その金額を加算することで採用品目の動きに反映させている。

## 7 算式

基準年の固定ウェイトで加重平均するラスパイレス算式で、次の算式で表される。

$$Q_t = \frac{\sum_{i=1}^n \frac{q_{ti}}{q_{oi}} W_{oi}}{\sum_{i=1}^n W_{oi}} \times 100.0$$

(添字)

Q ... 総合指数      o ... 基準時  
q ... 数量            t ... 比較時  
W ... ウェイト        i ... 採用品目  
( i = 1, 2, …… n )

## 8 季節調整

生産・出荷指数については、米国商務省センサス局が開発したセンサス局法 (X-12-ARIMA) により季節、曜日・祝祭日調整を行っている。

また、在庫指数については、センサス局法 (X-12-ARIMAの中のX-11デフォルト) により季節調整を行っている。

X-12-ARIMAでは季節要因に加えて、曜日・祝祭日要因によっても調整されているが、季節調整済指数は次の算式で表される。

$$\text{季節調整済指数} = \text{原指数} \div (\text{季節指数} \times \text{曜日・祝祭日指数})$$

なお、平成19年1月以降の季節指数については、平成18年の季節指数を使用した暫定季節調整方式を採用している。

## 9 接続指数

平成12年基準指数は、平成10年1月から算定を行った。

平成9年以前については、昭和53年までの旧基準指数に接続係数を乗じて便宜的に接続した。

なお、原指数、季節調整済指数のいずれを接続する場合においても、接続係数の算出には、季節調整済指数を用いている。

旧基準指数の使用期間及び接続係数の算出方法は以下のとおり。

旧基準指数	計算期間	接続係数(L)の算出方法
7年基準指数	5年～9年	$L_7 = \frac{\text{12年基準の10年1～3月平均季節調整済指数}}{\text{7年基準の10年1～3月平均季節調整済指数}}$
2年基準指数	63年～4年	$L_2 = L_7 \times \frac{\text{7年基準の5年1～3月平均季節調整済指数}}{\text{2年基準の5年1～3月平均季節調整済指数}}$
60年基準指数	58年～62年	$L_{60} = L_2 \times \frac{\text{2年基準の63年1～3月平均季節調整済指数}}{\text{60年基準の63年1～3月平均季節調整済指数}}$
55年基準指数	53年～57年	$L_{55} = L_{60} \times \frac{\text{60年基準の58年1～3月平均季節調整済指数}}{\text{55年基準の58年1～3月平均季節調整済指数}}$

## 10 公表

### (1) 速報

「山口県鉱工業生産・出荷・在庫指数(速報)」として調査月の翌々月15日頃、冊子により毎月公表している。また、山口県のホームページ(<http://www.pref.yamaguchi.lg.jp/gyosei/tokei-b/koukou.htm>)でも毎月公表している。

### (2) 年間補正・年報

速報のほかに、翌年になって、前年の数値について月別・品目別の数値を修正し、この実績値をもとに原指数及び季節調整済指数を再計算する。これを年間補正といい、ここで最終確定値となった指数をまとめた「山口県鉱工業指数」年報を調査年の翌年9月頃、冊子により公表している。また、山口県のホームページ(<http://www.pref.yamaguchi.lg.jp/gyosei/tokei-b/koukounenpou.htm>)でも公表している。



## 採用品目数

## 《生産・出荷・在庫指数》

## 業種別

業種分類名	生産・出荷指数	在庫指数
鉱工業	249	191
製造工業	247	189
鉄鋼業	19	18
非鉄金属工業	6	5
金属製品工業	15	7
一般機械工業	24	4
電気機械工業	2	1
電子部品・デバイス工業	5	1
輸送機械工業	10	1
窯業・土石製品工業	17	16
化学工業	79	78
石油製品工業	15	13
プラスチック製品工業	8	7
パルプ・紙・紙加工品工業	8	8
繊維工業	11	9
食料品・たばこ工業	21	15
ゴム製品工業	4	3
木材・木製品工業	3	3
鉱業	2	2
電力・ガス事業	2	-

## 財別

財分類名	生産・出荷指数	在庫指数
鉱工業	264	206
最終需要財	91	56
投資財	60	32
資本財	30	7
建設財	30	25
消費財	31	24
耐久消費財	4	4
非耐久消費財	27	20
生産財	173	150
鉱工業用生産財	161	138
その他用生産財	12	12

注 1 品目を2財に分割する品目があるので、業種別と財別の合計は一致しない。

## 金額単位採用品目及びデフレータ適用状況表

《生産・出荷・在庫指数》

鉱工業指数		ウェイト			デフレート	企業物価指数
品目名	単位	生産	出荷	在庫	の実施状況	品目名
破碎機	千円	17.0	15.7	-		一般機器
圧延機械部品	千円	1.7	1.1	-		一般機器
食料品加工機械	千円	17.3	9.5	-		食料品加工機械
包装・荷造機械	千円	50.1	45.0	-		包装・荷造機械
化学繊維機械	千円	6.5	3.5	-		一般機器
半導体製造装置	百万円	247.6	170.1	-		半導体製造装置
開閉制御装置	千円	73.4	89.9	-		開閉制御装置
電子回路基板	百万円	116.2	82.7	-		プリント配線板
半導体集積回路	百万円	110.4	147.2	-	×	
機関部品	千円	18.4	20.4	-		自動車部品
駆動伝導・操縦装置部品	百万円	156.9	174.5	-		自動車部品
懸架制動装置部品	千円	4.6	5.1	-		自動車部品
シャシー・車体部品	百万円	58.1	64.6	-		自動車部品
自転車部品	百万円	53.3	47.8	-		自転車部品
医薬品	百万円	443.3	251.5	82.3		医家向け医薬品 薬局向け医薬品
ウェイト計		1 374.8	1 128.6	82.3		

## 採用品目・ウェイト等一覧表

見開き表示における左右のページの対応を調整するため、白紙を挿入しています。

業種・品目	単位	特殊 分類 格付	左の 分割 比率	生産指数 付加価値額 ウェイト	出荷指数 出荷額 ウェイト	在庫指数 在庫額 ウェイト
鋳工業				10 000.0	10 000.0	10 000.0
製造工業				9 943.8	9 968.0	9 951.3
鉄鋼業				570.7	953.9	1 402.0
粗鋼	t	鋳	1.00	70.8	0.6	1.0
鋼半製品	t	鋳	1.00	129.8	186.9	285.7
鑄鍛鋼品	t	鋳	1.00	4.7	12.8	8.0
大中小形形鋼	t			7.7	18.0	17.9
大中小形形鋼（建設財）	t	建	0.30	2.3	5.4	5.4
大中小形形鋼（鋳工業用生産財）	t	鋳	0.70	5.4	12.6	12.5
棒鋼	t	建	1.00	21.4	51.0	42.8
磨帯鋼	t	鋳	1.00	6.1	14.0	18.6
普通鋼冷延広幅帯鋼	t	鋳	1.00	44.4	8.3	5.6
ブリキ	t	鋳	1.00	20.5	36.9	51.1
ティンフリースチール	t	鋳	1.00	53.7	98.5	129.3
亜鉛めっき鋼板	t	鋳	1.00	1.5	13.0	16.6
金属めっき鋼板	t	鋳	1.00	5.5	10.0	8.8
冷間ロール成型軽量形鋼	t	建	1.00	1.9	4.4	6.0
特殊鋼熱間圧延鋼材	t	鋳	1.00	17.6	91.8	297.5
特殊鋼冷間仕上鋼材	t	鋳	1.00	149.2	343.4	389.2
普通鋼鋼管	t			15.4	33.7	57.2
普通鋼鋼管（建設財）	t	建	0.65	10.0	21.9	37.2
普通鋼鋼管（鋳工業用生産財）	t	鋳	0.35	5.4	11.8	20.0
特殊鋼鋼管	t	鋳	1.00	11.4	21.7	30.2
普通鋼冷間仕上鋼材	t	鋳	1.00	6.6	3.3	35.9
鉄系鍛工品	kg	鋳	1.00	0.3	0.7	-
銑鉄鑄物	kg	鋳	1.00	2.2	4.9	0.6
非鉄金属工業				115.7	192.1	241.0
ダイカスト	kg	鋳	1.00	3.1	6.4	-
アルミニウム二次地金・二次合金地金	kg	鋳	1.00	1.0	1.8	1.0
伸銅製品	t	鋳	1.00	11.0	83.0	49.7
高純度多結晶シリコン	kg	鋳	1.00	48.2	38.2	140.9
アルミニウム圧延製品	t	鋳	1.00	19.9	60.8	42.4
亜鉛	t	鋳	1.00	32.5	1.9	7.0
金属製品工業				339.9	313.5	125.4
鉄くぎ	t	建	1.00	14.6	8.5	8.1
電気溶接棒	t	鋳	1.00	55.3	59.9	51.4
一般缶	kg	鋳	1.00	0.8	1.0	2.5
貯蔵槽	kg	資	1.00	11.7	7.0	-
鉄骨	t	建	1.00	22.3	25.9	-
軽量鉄骨	t	建	1.00	45.0	42.9	-
水門	kg	資	1.00	6.3	6.0	-
橋りょう	t	建	1.00	30.3	28.5	-
超硬工具	チップ重量kg	鋳	1.00	11.8	7.0	-
鉄管継手	kg	建	1.00	2.6	2.2	-

業種・品目	単位	特殊 分類 格付	左の 分割 比率	生産指数 付加価値額 ウェイト	出荷指数 出荷額 ウェイト	在庫指数 在庫額 ウェイト
石油温水給湯暖房機	台	耐	1.00	51.3	45.1	36.1
太陽熱温水器	台	耐	1.00	18.7	11.3	9.4
粉末や金製磁性材料	kg	鉍	1.00	30.7	32.4	-
プレハブ建築用パネル	m <sup>2</sup>	建	1.00	33.2	28.7	16.1
アルミニウムサッシ	kg	建	1.00	5.3	7.1	1.8
一般機械工業				706.8	522.6	170.5
コンクリート機械	台	資	1.00	4.2	5.1	124.1
破碎機	千円	資	1.00	17.0	15.7	-
化学機械	kg	資	1.00	125.8	78.3	-
プラスチック加工機械	kg	資	1.00	30.4	29.9	-
ポンプ	kg	資	1.00	20.7	17.7	-
圧縮機・送風機	kg	資	1.00	22.0	19.1	7.8
油圧モータ	台	鉍	1.00	16.3	12.4	35.3
クレーン	kg	資	1.00	2.0	2.2	-
コンベヤ	kg	資	1.00	27.6	30.6	-
機械式駐車装置	基	資	1.00	0.9	0.6	-
産業用ロボット	台	資	1.00	28.6	17.4	-
変速機	kg	鉍	1.00	2.6	1.5	-
農業用乾燥機	台	資	1.00	5.0	3.1	3.3
専用機	kg	資	1.00	3.2	2.0	-
圧延機械部品	千円	鉍	1.00	1.7	1.1	-
液圧プレス・機械プレス	kg	資	1.00	19.2	14.6	-
ワイヤーフォーミングマシン	kg	資	1.00	5.2	4.0	-
ダイカストマシン	kg	資	1.00	46.5	35.3	-
食料品加工機械	千円	資	1.00	17.3	9.5	-
包装・荷造機械	千円	資	1.00	50.1	45.0	-
化学繊維機械	千円	資	1.00	6.5	3.5	-
プレス用金型	kg	資	1.00	3.1	1.9	-
プラスチック用金型	kg	資	1.00	3.3	2.0	-
半導体製造装置	百万円	資	1.00	247.6	170.1	-
電気機械工業				146.0	160.3	103.8
セパレート型エアコン	台	耐	1.00	72.6	70.4	103.8
開閉制御装置	千円	資	1.00	73.4	89.9	-
電子部品・デバイス工業				435.4	421.7	113.2
抵抗器	個	鉍	1.00	2.0	1.6	-
固定コンデンサ	千個	鉍	1.00	130.4	107.3	-
電子回路基板	百万円	鉍	1.00	116.2	82.7	-
半導体集積回路	百万円	鉍	1.00	110.4	147.2	-
シリコンウェーハ	m <sup>2</sup>	鉍	1.00	76.4	82.9	113.2
輸送機械工業				708.4	1 094.1	502.2
巻上機	台	鉍	1.00	28.0	30.4	-
乗用車	台			304.0	656.7	502.2
乗用車（資本財）	台	資	0.40	121.6	262.7	200.9
乗用車（耐久消費財）	台	耐	0.60	182.4	394.0	301.3

業種・品目	単位	特殊 分類 格付	左の 分割 比率	生産指数 付加価値額 ウェイト	出荷指数 出荷額 ウェイト	在庫指数 在庫額 ウェイト
自動車ボデー	台	鉍	1.00	3.9	5.9	-
機関部品	千円	鉍	1.00	18.4	20.4	-
駆動伝導・操縦装置部品	百万円	鉍	1.00	157.0	174.5	-
懸架制動装置部品	千円	鉍	1.00	4.6	5.1	-
シャシー・車体部品	百万円	鉍	1.00	58.1	64.6	-
自転車部品	百万円	鉍	1.00	53.3	47.8	-
鉄道車両	t	資	1.00	23.5	24.6	-
鋼船	総t	資	1.00	57.6	64.1	-
窯業・土石製品工業				685.7	478.9	519.6
台所用・食卓用陶磁器	kg	非	1.00	5.5	8.0	15.3
ファインセラミックス	千個	鉍	1.00	89.9	92.2	30.8
石灰	t	鉍	1.00	48.6	18.8	6.2
セメント	千t	建	1.00	232.9	200.4	127.3
ポルトランドセメントクリンカ	千t	建	1.00	158.2	56.1	55.0
板ガラス	換算箱			39.9	24.1	22.2
板ガラス（建設財）	換算箱	建	0.50	13.5	10.0	13.7
板ガラス（鉍工業用生産財）	換算箱	鉍	0.50	26.4	14.1	8.5
複層ガラス	m <sup>2</sup>	建	1.00	16.2	10.5	-
耐火れんが	kg	鉍	1.00	1.5	1.0	1.0
不定型耐火物	kg	鉍	1.00	1.1	0.8	0.7
固型電極	t	鉍	1.00	47.3	28.9	70.7
せっこうボード	千m <sup>2</sup>	建	1.00	2.9	4.3	8.6
せっこうプラスタ	t	建	1.00	0.5	0.7	2.8
遠心力鉄筋コンクリート製品	t	建	1.00	18.0	12.6	102.2
空洞コンクリートブロック	個	建	1.00	0.1	0.2	0.4
護岸用・道路用コンクリートブロック	t	建	1.00	10.8	8.0	58.5
石綿スレート	枚	建	1.00	2.1	2.2	6.1
気泡コンクリート製品	m <sup>3</sup>	建	1.00	10.2	10.1	11.8
化学工業				4 215.4	2 879.0	4 767.4
化学肥料				46.7	62.7	292.3
アンモニア	t	鉍	1.00	18.7	18.7	19.5
硫酸アンモニウム	t	他	1.00	14.5	12.0	17.2
複合肥料	t			13.5	32.0	255.6
複合肥料（鉍工業用生産財）	t	鉍	0.15	1.1	3.3	38.3
複合肥料（その他用生産財）	t	他	0.85	12.4	28.7	217.3
ソーダ工業薬品				294.7	194.5	130.5
か性ソーダ	t	鉍	1.00	188.8	131.4	81.3
ソーダ灰	t	鉍	1.00	58.0	41.8	37.8
液体塩素	t	鉍	1.00	28.3	8.7	8.0
塩酸	t	鉍	1.00	10.0	5.0	1.0
塩素酸ナトリウム類	t	鉍	1.00	9.6	7.6	2.4
無機薬品・顔料・触媒				263.7	194.9	494.2
硝酸	t	鉍	1.00	5.7	5.8	2.8
ふっ化水素酸	t	鉍	1.00	13.7	6.0	5.1

業種・品目	単位	特殊 分類 格付	左の 分割 比率	生産指数 付加価値額 ウェイト	出荷指数 出荷額 ウェイト	在庫指数 在庫額 ウェイト
りん酸	t	鉍	1.00	30.8	18.0	19.4
塩化第二鉄	t	鉍	1.00	0.8	0.6	1.3
酸化第二鉄	t	鉍	1.00	64.3	55.2	166.7
酸化チタン	t	鉍	1.00	14.3	12.9	46.9
カーボンブラック	t	鉍	1.00	7.7	6.9	6.4
硫酸ナトリウム	t	鉍	1.00	8.2	5.3	9.5
ポリ塩化アルミニウム	t	鉍	1.00	9.6	6.8	3.0
けい酸	t	鉍	1.00	23.1	16.2	27.1
けい酸ナトリウム	t	鉍	1.00	6.3	3.3	9.2
アルミノけい酸ナトリウム	t	鉍	1.00	1.8	1.4	2.3
過酸化水素	t	鉍	1.00	13.7	13.1	46.6
化学石こう	t	鉍	1.00	7.0	4.1	4.0
硫酸	t	鉍	1.00	7.7	4.2	4.8
触媒	t	鉍	1.00	49.0	35.1	139.1
高压ガス				16.6	14.0	4.6
酸素	千m3	鉍	1.00	5.6	4.9	0.4
窒素	千m3	鉍	1.00	6.5	4.9	0.5
アルゴン	m3	鉍	1.00	1.9	1.7	2.3
水素	m3	鉍	1.00	1.7	1.5	0.1
溶解アセチレン	kg	鉍	1.00	0.7	0.6	0.5
フルオロカーボン	kg	鉍	1.00	0.2	0.4	0.8
石油系芳香族				86.5	77.6	59.8
純ベンゼン	t	鉍	1.00	20.5	17.4	20.1
純トルエン	t	鉍	1.00	9.6	16.9	3.4
キシレン	t	鉍	1.00	23.9	19.5	20.4
パラキシレン	t	鉍	1.00	32.5	23.8	15.9
環式中間物・合成染料				964.4	591.8	821.7
トリレンジイソシアネート	t	鉍	1.00	35.4	19.6	61.3
ジフェニルメタンジイソシアネート	t	鉍	1.00	226.0	141.8	384.9
シクロヘキサン	t	鉍	1.00	15.7	12.3	9.1
有機ゴム薬品	kg	鉍	1.00	5.9	6.5	11.1
スチレンモノマー	t	鉍	1.00	194.2	151.4	56.2
高純度テレフタル酸	t	鉍	1.00	409.0	249.0	249.3
テレフタル酸ジメチル	t	鉍	1.00	24.8	0.2	9.8
カプロラクタム	t	鉍	1.00	53.4	11.0	40.0
有機薬品				670.3	335.0	388.6
ホルマリン	t	鉍	1.00	2.2	1.8	2.0
塩化メチル	kg	鉍	1.00	1.2	1.6	0.8
塩化メチレン	t	鉍	1.00	17.3	23.0	50.7
エチレン	t	鉍	1.00	36.1	73.5	20.9
エチレングリコールエーテル	kg	鉍	1.00	1.3	0.9	5.1
アセトアルデヒド	t	鉍	1.00	57.9	1.1	4.9
酢酸エチル	t	鉍	1.00	48.1	30.8	13.0
二塩化エチレン	t	鉍	1.00	216.3	12.1	47.5



業種・品目	単位	特殊 分類 格付	左の 分割 比率	生産指数 付加価値額 ウェイト	出荷指数 出荷額 ウェイト	在庫指数 在庫額 ウェイト
プロピレン	t	鉍	1.00	22.4	45.6	9.4
酸化プロピレン	t	鉍	1.00	56.1	36.3	21.2
ポリプロピレングリコール	t	鉍	1.00	56.1	36.4	97.2
イソプロピルアルコール	t	鉍	1.00	29.3	19.3	25.6
合成アセトン	t	鉍	1.00	37.7	2.1	38.8
メチルイソブチルケトン	t	鉍	1.00	31.8	19.6	26.0
メチルエチルケトン	t	鉍	1.00	19.5	12.0	17.5
ブタン・ブチレン	t	鉍	1.00	9.7	17.2	1.8
ブタジエン	t	鉍	1.00	27.3	1.7	6.2
プラスチック				812.6	781.4	1 439.1
ポリエチレン	t	鉍	1.00	28.6	30.3	96.8
ポリスチレン	t	鉍	1.00	67.4	81.1	95.6
ポリプロピレン	t	鉍	1.00	66.8	83.7	-
石油樹脂	t	鉍	1.00	10.3	10.8	44.9
フェノール樹脂	t	鉍	1.00	6.6	7.2	4.7
ユリア樹脂	t	鉍	1.00	1.8	1.9	0.7
メラミン樹脂	t	鉍	1.00	1.7	1.8	4.2
不飽和ポリエステル樹脂	kg	鉍	1.00	3.1	3.7	4.8
エポキシ樹脂	t	鉍	1.00	22.0	21.6	68.4
塩化ビニルモノマー	t	鉍	1.00	237.2	171.3	69.0
塩化ビニル樹脂	t	鉍	1.00	72.0	80.2	183.5
ポリアミド系樹脂成形材料	t	鉍	1.00	129.2	135.0	564.8
ポリエチレンテレフタレート	t	鉍	1.00	165.9	152.8	301.7
合成ゴム				460.3	251.1	884.1
合成ゴム	t	鉍	1.00	460.3	251.1	884.1
塗料・印刷インキ				9.7	15.6	5.6
合成樹脂塗料	kg			4.7	8.2	2.8
合成樹脂塗料（建設財）	kg	建	0.25	1.3	1.9	0.7
合成樹脂塗料（鉍工業用生産財）	kg	鉍	0.75	3.4	6.3	2.1
シンナー	kg	鉍	1.00	0.2	0.6	0.5
印刷インキ	kg	鉍	1.00	4.8	6.8	2.3
医薬品				443.3	251.5	82.3
医薬品	百万円	非	1.00	443.3	251.5	82.3
火薬類				30.9	19.1	11.5
火薬・爆薬	kg	他	1.00	30.9	19.1	11.5
農薬				115.7	89.8	153.1
農薬	t	他	1.00	115.7	89.8	153.1
石油製品工業				485.7	1 530.7	873.9
揮発油	kl	非	1.00	202.3	698.8	296.5
ナフサ	kl	鉍	1.00	9.9	138.4	102.6
ジェット燃料油	kl	他	1.00	14.9	35.7	19.6
灯油	kl	非	1.00	28.0	92.4	111.0
軽油	kl	他	1.00	64.1	156.1	86.2
A重油	kl			37.7	104.9	56.4

業種・品目	単位	特殊 分類 格付	左の 分割 比率	生産指数 付加価値額 ウェイト	出荷指数 出荷額 ウェイト	在庫指数 在庫額 ウェイト
A重油（鋳工業用生産財）	kl	鋳	0.35	10.4	36.7	19.7
A重油（その他用生産財）	kl	他	0.65	27.3	68.2	36.7
C重油	kl			55.3	143.2	48.3
C重油（鋳工業用生産財）	kl	鋳	0.40	17.8	57.3	19.3
C重油（その他用生産財）	kl	他	0.60	37.5	85.9	29.0
潤滑油	kl	鋳	1.00	5.0	18.6	29.1
パラフィン	t	鋳	1.00	5.2	18.2	11.0
アスファルト	t	建	1.00	4.3	24.2	15.4
液化石油ガス	t			7.4	47.7	89.3
液化石油ガス（非耐久消費財）	t	非	0.60	4.6	29.7	56.5
液化石油ガス（鋳工業用生産財）	t	鋳	0.40	2.8	18.0	32.8
オイルコークス	t	鋳	1.00	34.0	29.0	6.0
回収いおう	t	鋳	1.00	2.6	2.5	2.5
精製・混合原料油	kl	鋳	1.00	6.0	20.1	-
石油ガス	kl	鋳	1.00	9.0	0.9	-
プラスチック製品工業				186.5	167.6	181.7
プラスチック製フィルム	t	鋳	1.00	49.5	46.8	56.7
合成皮革	kg	鋳	1.00	13.2	20.5	9.6
プラスチック製パイプ	t	建	1.00	15.8	18.1	26.6
プラスチック製継手	kg	鋳	1.00	10.8	8.8	47.5
プラスチック製機械器具部品	t	鋳	1.00	73.3	59.5	15.9
日用品・雑貨プラスチック製品	t	非	1.00	15.1	8.8	19.8
発泡プラスチック製品	kg	鋳	1.00	7.9	4.1	5.6
強化プラスチック製品	kg	鋳	1.00	0.9	1.0	-
パルプ・紙・紙加工品工業				222.3	242.3	237.7
製紙パルプ	t	鋳	1.00	80.1	25.0	18.1
印刷用紙（非塗工類）	t	鋳	1.00	12.5	21.7	22.5
印刷用紙（塗工）	t	鋳	1.00	71.6	115.4	71.4
情報用紙	t	他	1.00	17.3	29.3	33.6
包装用紙	t	鋳	1.00	3.2	5.1	13.5
衛生用紙	t	非	1.00	21.9	23.4	65.2
雑種紙	t			5.8	8.4	12.6
雑種紙（非耐久消費財）	t	非	0.50	3.5	4.2	6.3
雑種紙（鋳工業用生産財）	t	鋳	0.50	2.3	4.2	6.3
段ボールシート	千m <sup>2</sup>	鋳	1.00	9.9	14.0	0.8
繊維工業				276.0	222.6	220.8
合成繊維（長繊維）	t	鋳	1.00	60.0	52.4	61.4
合成繊維（短繊維）	t	鋳	1.00	118.4	101.9	98.9
合成繊維織物	m <sup>2</sup>	鋳	1.00	4.8	1.8	0.2
不織布	kg	鋳	1.00	14.5	16.7	12.4
合成繊維織物染色整理	m <sup>2</sup>	鋳	1.00	0.9	1.2	-
ニット製外衣	点	非	1.00	12.2	5.5	2.6
織物製外衣	点	非	1.00	42.2	24.3	28.1
下着・補整着	点	非	1.00	14.5	12.2	5.5

業種・品目	単位	特殊 分類 格付	左の 分割 比率	生産指数 付加価値額 ウェイト	出荷指数 出荷額 ウェイト	在庫指数 在庫額 ウェイト
寝着類	点	非	1.00	3.5	1.6	-
漁網・陸上網	kg	資	1.00	1.2	1.6	6.5
合成繊維網	kg	資	1.00	3.8	3.4	5.2
食料品・たばこ工業				455.6	445.0	221.7
肉製品	kg	非	1.00	45.9	34.4	-
処理牛乳	kl	非	1.00	23.4	28.9	-
プロイラー加工品	t	非	1.00	14.4	18.5	4.2
水産缶・瓶詰	kg	非	1.00	0.9	0.5	0.4
魚肉ハム・ソーセージ	t	非	1.00	59.5	42.9	-
水産練製品	kg	非	1.00	59.9	46.6	0.8
醤油	l	非	1.00	6.2	3.8	3.3
グルタミン酸ソーダ	t	鉍	1.00	7.4	8.8	15.6
スープ・だしの素	t	非	1.00	25.9	24.6	-
精米	t	非	1.00	7.1	26.5	2.0
食パン	製品kg	非	1.00	4.6	2.6	-
あめ菓子	kg	非	1.00	52.9	27.5	5.8
即席麺	製品t	非	1.00	85.4	105.2	-
冷凍調理食品	kg	非	1.00	0.6	0.7	0.1
清涼飲料	t	非	1.00	7.3	17.4	8.9
清酒	l	非	1.00	11.4	10.4	91.2
添加用アルコール	kl	鉍	1.00	6.9	12.3	36.4
人造氷	t	他	1.00	1.7	0.9	0.3
葉たばこ	t	鉍	1.00	11.8	10.5	10.2
配合飼料	t	他	1.00	20.3	20.9	12.2
有機質肥料	t	他	1.00	2.1	1.1	30.3
ゴム製品工業				263.9	195.3	119.0
更生タイヤ用練生地	新ゴム量kg	鉍	1.00	1.1	1.9	-
ゴムホース	m	鉍	1.00	1.2	1.2	1.3
工業用ゴム製品	新ゴム量kg	鉍	1.00	13.7	20.2	51.7
自動車用タイヤ	新ゴム量 t			247.9	172.0	66.0
自動車用タイヤ（資本財）	新ゴム量 t	資	0.50	139.6	86.0	33.0
自動車用タイヤ（鉍工業用生産財）	新ゴム量 t	鉍	0.50	108.3	86.0	33.0
木材・木製品工業				129.8	148.4	151.4
パーティクルボード	m <sup>2</sup>			10.2	7.9	2.5
パーティクルボード（建設財）	m <sup>2</sup>	建	0.35	3.6	2.8	0.9
パーティクルボード（鉍工業用生産財）	m <sup>2</sup>	鉍	0.65	6.6	5.1	1.6
製材	m <sup>3</sup>	建	1.00	44.6	47.1	55.7
特殊合板	m <sup>3</sup>			75.0	93.4	93.2
特殊合板（建設財）	m <sup>3</sup>	建	0.50	37.5	46.7	46.6
特殊合板（鉍工業用生産財）	m <sup>3</sup>	鉍	0.50	37.5	46.7	46.6
鉍業				56.2	32.0	48.7
けい石	t			4.0	2.0	0.7
けい石（建設財）	t	建	0.60	2.4	1.2	0.4
けい石（鉍工業用生産財）	t	鉍	0.40	1.6	0.8	0.3

業種・品目	単位	特殊 分類 格付	左の 分割 比率	生産指数 付加価値額 ウェイト	出荷指数 出荷額 ウェイト	在庫指数 在庫額 ウェイト
石灰石	千t			52.2	30.0	48.0
石灰石（建設財）	千t	建	0.30	15.7	9.0	14.4
石灰石（鉱工業用生産財）	千t	鉱	0.70	36.5	21.0	33.6
産業総合（鉱工業、電力・ガス事業）				11 297.2	10 968.5	10 000.0
機械工業				1 996.6	2 198.7	889.7
電気機械工業（旧分類）				581.4	582.0	217.0
電力・ガス事業				1 297.2	968.5	-
電力	百万 k wh		1.00	1 290.9	944.6	-
ガス	千 M J		1.00	6.3	23.9	-
最終需要財				3 431.4	3 817.2	2 301.7
投資財				1 904.4	1 745.5	1 045.3
資本財				1 124.9	1 052.9	380.8
建設財				779.5	692.6	664.5
消費財				1 527.0	2 071.7	1 256.4
耐久消費財				325.0	520.8	450.6
非耐久消費財				1 202.0	1 550.9	805.8
生産財				6 568.6	6 182.8	7 698.3
鉱工業用生産財				6 209.9	5 635.1	7 051.3
その他用生産財				358.7	547.7	647.0

平成18年  
山口県鉱工業指数

平成19年9月発行

編集・発行 山口県総合政策部統計分析課

山口市滝町1番1号

電話 083(933)2654

F A X 083(933)2669

印刷所 二 口 二 一 印刷