

平成30年

山口県鉱工業指数

平成27年(2015年)基準

令和元年9月



山口県

利用に当たって

- 1 「前年比」は原指数を、「前期比」は季節調整済指数を使用しています。
- 2 図中の年区分「Ⅰ」、「Ⅱ」、「Ⅲ」、「Ⅳ」はそれぞれ1～3月期、4～6月期、7～9月期、10～12月期を表しています。
- 3 「年指数」は、各年の1月から12月までの原指数の12か月平均値であり、「四半期別指数」は、季節調整済指数による3か月平均値を表しています。
- 4 各統計表中の記号は次のとおりです。
 - 「－」…………… 実績のないもの
 - 「△」…………… 負の数値
 - 「X」…………… 事業所数が1又は2に関する数値で、申告者の秘密保護のため秘匿した箇所。ただし、3以上の事業所に関する数値でも、秘匿した事業所に関する数値が前後の関係から判明する箇所は「X」で表している。
- 5 採用品目・ウェイト等一覧表中の特殊分類格付の略称は、次のとおりです。
 - 「資」…………… 資本財
 - 「建」…………… 建設財
 - 「耐」…………… 耐久消費財
 - 「非」…………… 非耐久消費財
 - 「鉦」…………… 鉦工業用生産財
 - 「他」…………… その他用生産財

目 次

平成30年山口県鉱工業指数の動向

1 概況	1
2 業種別の動向	2
3 中国地域の動向	9
4 全国の動向	10

統計表

I 原指数

1 業種分類別生産指数	12
2 業種分類別出荷指数	16
3 業種分類別在庫指数	20
4 特殊分類別生産指数	24
5 特殊分類別出荷指数	25
6 特殊分類別在庫指数	26

II 季節調整済指数

1 業種分類別生産指数	28
2 業種分類別出荷指数	32
3 業種分類別在庫指数	36
4 四半期別・業種分類別生産・出荷・在庫指数	40
5 特殊分類別生産指数	44
6 特殊分類別出荷指数	45
7 特殊分類別在庫指数	46
8 四半期別・特殊分類別生産・出荷・在庫指数	47

III 接続指数

1 年別・業種分類別生産・出荷・在庫指数	50
2 年別・特殊分類別生産・出荷・在庫指数	56

山口県鉱工業指数改定の概要	59
---------------	----

山口県鉱工業指数について	61
--------------	----

採用品目・ウェイト等一覧表	69
---------------	----

印刷時の左右見開きを調整するため、
空白ページを挿入しています。

平成30年山口県鉱工業指数の動向

印刷時の左右見開きを調整するため、
空白ページを挿入しています。

1 概況

- (1) 生産指数は、105.3で前年比3.2%の上昇であった。
 業種別では、業務用機械工業、輸送機械工業、ゴム製品工業等14業種が上昇し、電気機械工業、繊維工業、生産用機械工業等6業種が低下した。
 四半期別にみると、1～3月期で前期比0.7%低下、4～6月期で同5.1%上昇、7～9月期で同5.4%低下、10～12月期で同4.3%上昇した。
- (2) 出荷指数は、102.3で前年比1.0%の上昇であった。
 業種別では、業務用機械工業、輸送機械工業、ゴム製品工業等11業種が上昇し、繊維工業、電気機械工業、木材・木製品工業等9業種が低下した。
 四半期別にみると、1～3月期で前期比1.4%低下、4～6月期で同6.1%上昇、7～9月期で同6.4%低下、10～12月期で同6.8%上昇した。
- (3) 在庫指数は、106.5で前年比6.5%の上昇であった。
 業種別では、非鉄金属工業、輸送機械工業、石油製品工業等11業種が上昇し、木材・木製品工業、金属製品工業、生産用機械工業等6業種が低下した。
 四半期別にみると、1～3月期で前期比4.7%上昇、4～6月期で同0.2%上昇、7～9月期で同1.0%上昇、10～12月期で同2.1%低下した。

鉱工業指数の推移

(平成27年=100)

区分	原 指 数		季 節 調 整 済 指 数							
	29年	30年	29年				30年			
			1～3月	4～6月	7～9月	10～12月	1～3月	4～6月	7～9月	10～12月
生 産 指 数	102.0	105.3	101.2	102.3	100.3	103.8	103.1	108.4	102.6	107.0
前年(期)比	4.1	3.2	3.3	1.1	△ 2.0	3.5	△ 0.7	5.1	△ 5.4	4.3
出 荷 指 数	101.3	102.3	100.2	100.9	102.8	100.7	99.3	105.4	98.7	105.4
前年(期)比	5.3	1.0	3.6	0.7	1.9	△ 2.0	△ 1.4	6.1	△ 6.4	6.8
在 庫 指 数	100.0	106.5	100.9	102.0	95.8	101.6	106.4	106.6	107.7	105.4
前年(期)比	△ 0.4	6.5	7.7	1.1	△ 6.1	6.1	4.7	0.2	1.0	△ 2.1

(注) 前年比は原指数、前期比は季節調整済指数による計算値。

(平成27年=100, 季節調整済指数)

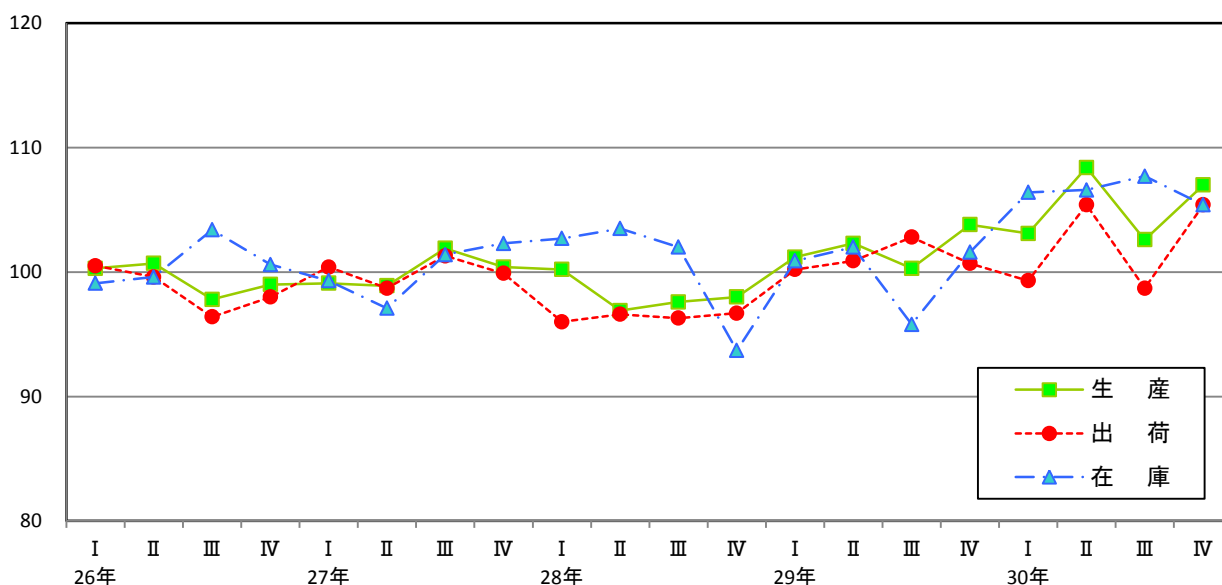

2 業種別の動向 [表は原指数、図は季節調整済指数。表及び図ともに平成27年を100としている。]

※電子部品・デバイス工業はすべての指数が秘匿であるため、記載していない。

(1) 鉄鋼業

生産指数は、105.8で前年比1.1%の低下、出荷指数は、105.2で同0.8%の低下、在庫指数は、97.9で同2.9%の上昇であった。

区 分	生 産	出 荷	在 庫	
指 数	28年	103.4	103.5	94.4
	29年	107.0	106.1	95.1
	30年	105.8	105.2	97.9
前年比 (%)	28年	3.4	3.5	△ 5.6
	29年	3.5	2.5	0.7
	30年	△ 1.1	△ 0.8	2.9

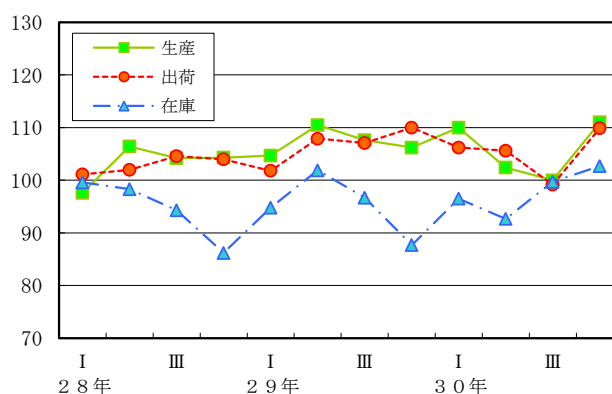

(2) 非鉄金属工業

生産指数は、120.3で前年比2.6%の上昇、出荷指数は、119.8で同1.6%の上昇、在庫指数は、112.2で同26.6%の上昇であった。

区 分	生 産	出 荷	在 庫	
指 数	28年	108.2	111.6	81.9
	29年	117.2	117.9	88.6
	30年	120.3	119.8	112.2
前年比 (%)	28年	8.2	11.6	△ 18.1
	29年	8.3	5.6	8.2
	30年	2.6	1.6	26.6

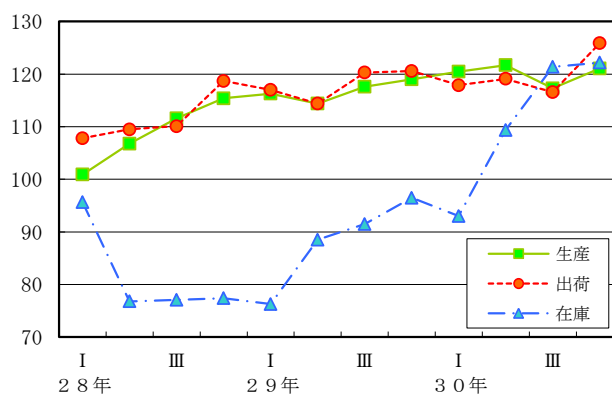

(3) 金属製品工業

生産指数は、98.7で前年比0.7%の上昇、出荷指数は、101.3で同1.3%の低下、在庫指数は、100.2で同7.7%の低下であった。

区 分	生 産	出 荷	在 庫	
指 数	28年	97.2	101.0	142.4
	29年	98.0	102.6	108.6
	30年	98.7	101.3	100.2
前年比 (%)	28年	△ 2.8	1.0	42.4
	29年	0.8	1.6	△ 23.7
	30年	0.7	△ 1.3	△ 7.7

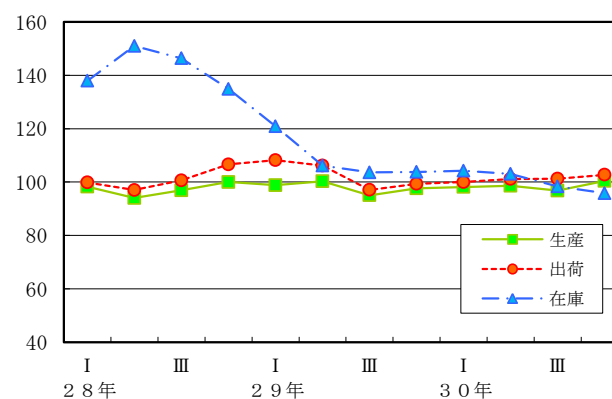

(4) 汎用機械工業

生産指数は、107.1で前年比5.7%の上昇、出荷指数は、107.9で同6.3%の上昇であった。

区 分	生 産	出 荷	在 庫	
指 数	28年	92.6	92.9	x
	29年	101.3	101.5	x
	30年	107.1	107.9	x
前年比 (%)	28年	△ 7.4	△ 7.1	x
	29年	9.4	9.3	x
	30年	5.7	6.3	x

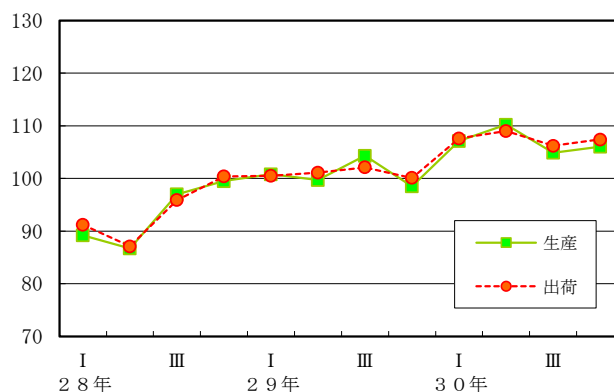

(5) 生産用機械工業

生産指数は、101.9で前年比6.4%の低下、出荷指数は、99.1で同6.7%の低下であった。

区 分	生 産	出 荷	在 庫	
指 数	28年	104.3	101.3	x
	29年	108.9	106.2	x
	30年	101.9	99.1	x
前年比 (%)	28年	4.3	1.3	x
	29年	4.4	4.8	x
	30年	△ 6.4	△ 6.7	x

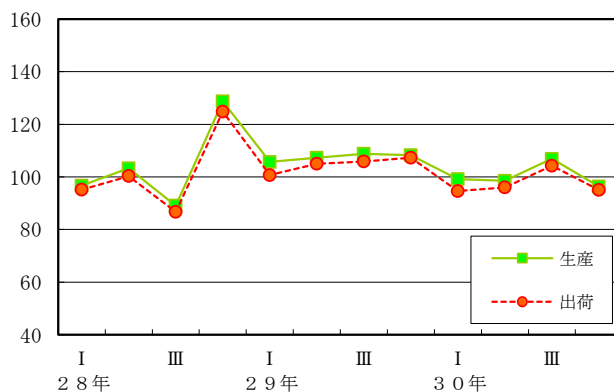

(6) 業務用機械工業

生産指数は、129.7で前年比20.0%の上昇、出荷指数は、129.7で同20.0%の上昇であった。

区 分	生 産	出 荷	在 庫	
指 数	28年	89.3	89.3	-
	29年	108.1	108.1	-
	30年	129.7	129.7	-
前年比 (%)	28年	△ 10.7	△ 10.7	-
	29年	21.1	21.1	-
	30年	20.0	20.0	-

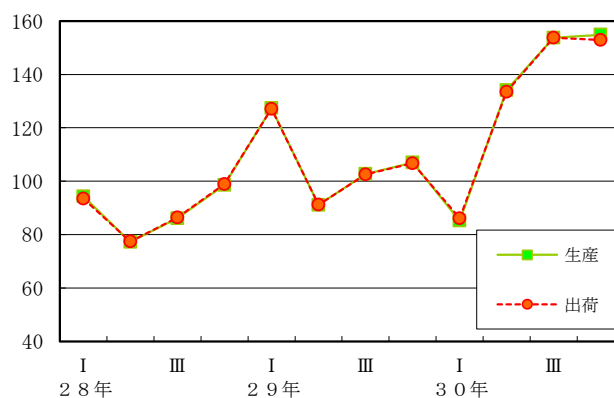

(7) 電気機械工業

在庫指数は、50.6で前年比4.1%の上昇であった。

区 分	生 産	出 荷	在 庫	
指 数	28年	x	x	60.0
	29年	x	x	48.6
	30年	x	x	50.6
前年比 (%)	28年	x	x	△ 40.0
	29年	x	x	△ 19.0
	30年	x	x	4.1

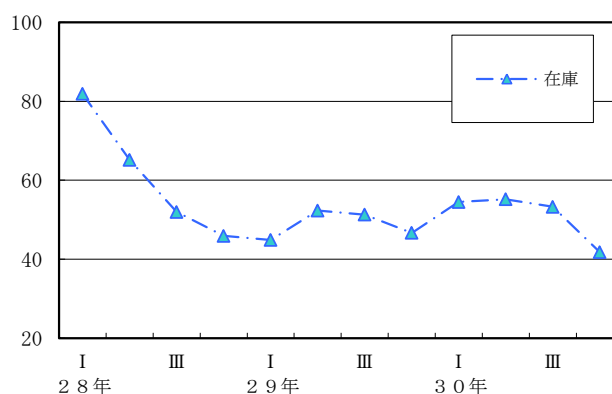

(8) 輸送機械工業

生産指数は、100.2で前年比12.1%の上昇、出荷指数は、99.6で同13.4%の上昇であった。

区 分	生 産	出 荷	在 庫	
指 数	28年	91.8	90.9	x
	29年	89.4	87.8	x
	30年	100.2	99.6	x
前年比 (%)	28年	△ 8.2	△ 9.1	x
	29年	△ 2.6	△ 3.4	x
	30年	12.1	13.4	x

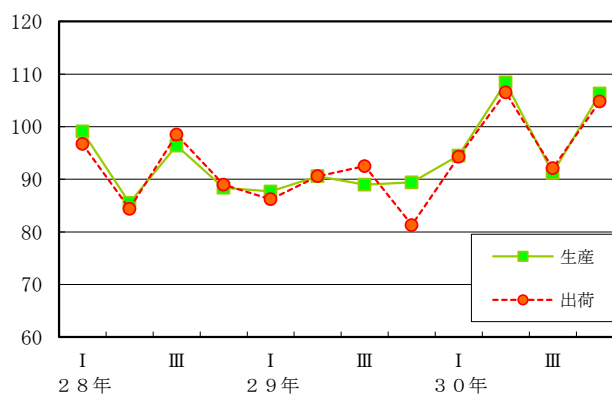

(9) 窯業・土石製品工業

生産指数は、102.5で前年比0.5%の上昇、出荷指数は、101.5で同0.8%の低下、在庫指数は、89.0で同4.7%の上昇であった。

区 分	生 産	出 荷	在 庫	
指 数	28年	99.0	99.9	87.8
	29年	102.0	102.3	85.0
	30年	102.5	101.5	89.0
前年比 (%)	28年	△ 1.0	△ 0.1	△ 12.2
	29年	3.0	2.4	△ 3.2
	30年	0.5	△ 0.8	4.7

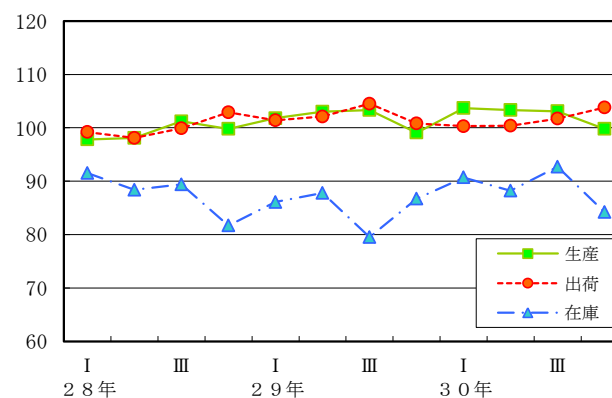

(10) 化学工業

生産指数は、107.2で前年比0.8%の上昇、出荷指数は、103.1で同1.7%の低下、在庫指数は、110.1で同6.7%の上昇であった。

区 分	生 産	出 荷	在 庫	
指 数	28年	98.5	96.0	100.4
	29年	106.3	104.9	103.2
	30年	107.2	103.1	110.1
前年比 (%)	28年	△ 1.5	△ 4.0	0.4
	29年	7.9	9.3	2.8
	30年	0.8	△ 1.7	6.7

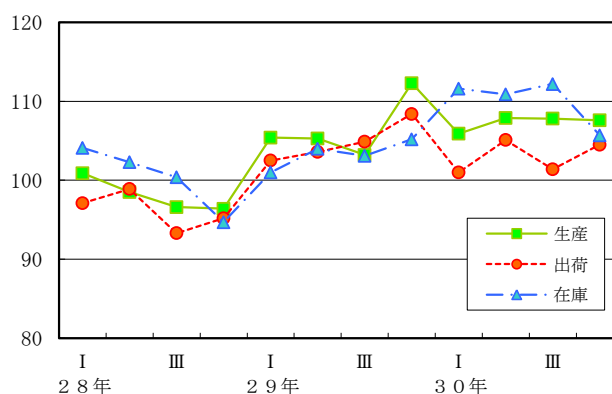

(11) 石油製品工業

生産指数は、99.3で前年比6.2%の低下、出荷指数は、99.6で同6.4%の低下、在庫指数は、112.0で同12.1%の上昇であった。

区 分	生 産	出 荷	在 庫	
指 数	28年	87.3	90.8	108.4
	29年	105.9	106.4	99.9
	30年	99.3	99.6	112.0
前年比 (%)	28年	△ 12.7	△ 9.2	8.4
	29年	21.3	17.2	△ 7.8
	30年	△ 6.2	△ 6.4	12.1

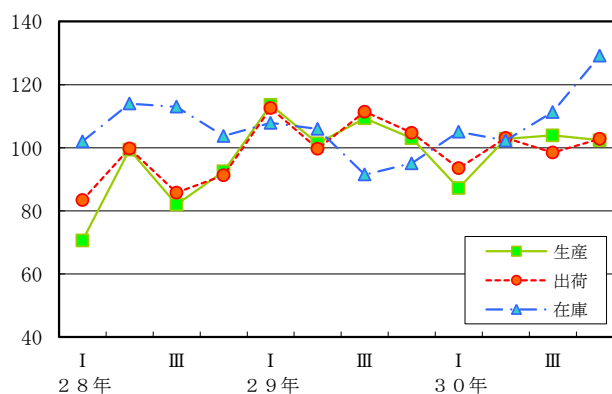

(12) プラスチック製品工業

生産指数は、100.4で前年比2.2%の上昇、出荷指数は、98.7で同1.8%の上昇、在庫指数は、114.2で同9.8%の上昇であった。

区 分	生 産	出 荷	在 庫	
指 数	28年	101.0	100.4	110.4
	29年	98.2	97.0	104.0
	30年	100.4	98.7	114.2
前年比 (%)	28年	1.0	0.4	10.4
	29年	△ 2.8	△ 3.4	△ 5.8
	30年	2.2	1.8	9.8

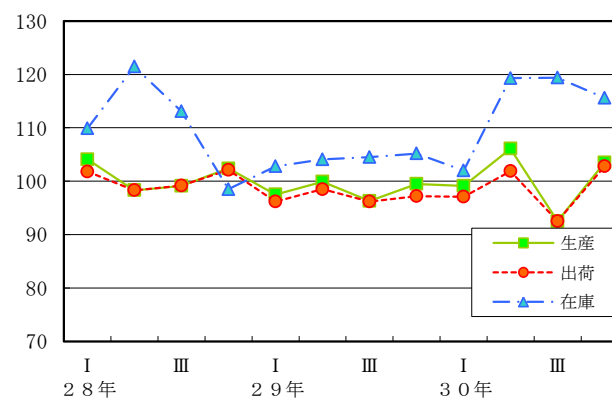

(13) パルプ・紙・紙加工品工業

生産指数は、100.2で前年比0.4%の上昇、出荷指数は、104.8で同3.5%の上昇、在庫指数は、103.5で同2.2%の低下であった。

区 分	生 産	出 荷	在 庫	
指 数	28年	100.9	103.4	101.7
	29年	99.8	101.3	105.8
	30年	100.2	104.8	103.5
前年比 (%)	28年	0.9	3.4	1.7
	29年	△ 1.1	△ 2.0	4.0
	30年	0.4	3.5	△ 2.2

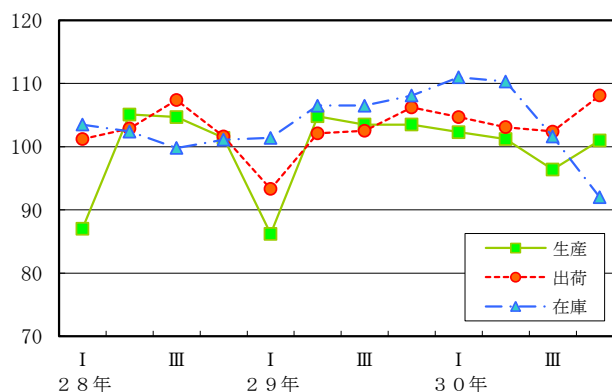

(14) 繊維工業

生産指数は、70.4で前年比10.9%の低下、出荷指数は、60.1で同24.8%の低下、在庫指数は、78.6で同4.7%の低下であった。

区 分	生 産	出 荷	在 庫	
指 数	28年	92.5	91.8	107.1
	29年	79.0	79.9	82.5
	30年	70.4	60.1	78.6
前年比 (%)	28年	△ 7.5	△ 8.2	7.1
	29年	△ 14.6	△ 13.0	△ 23.0
	30年	△ 10.9	△ 24.8	△ 4.7

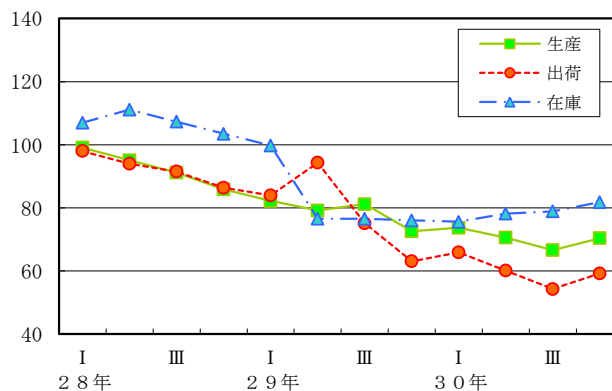

(15) 食料品・たばこ工業

生産指数は、102.2で前年比3.3%の上昇、出荷指数は、99.0で同3.6%の上昇、在庫指数は、112.4で同9.3%の上昇であった。

区 分	生 産	出 荷	在 庫	
指 数	28年	100.0	100.0	110.4
	29年	98.9	95.6	102.8
	30年	102.2	99.0	112.4
前年比 (%)	28年	0.0	0.0	10.4
	29年	△ 1.1	△ 4.4	△ 6.9
	30年	3.3	3.6	9.3

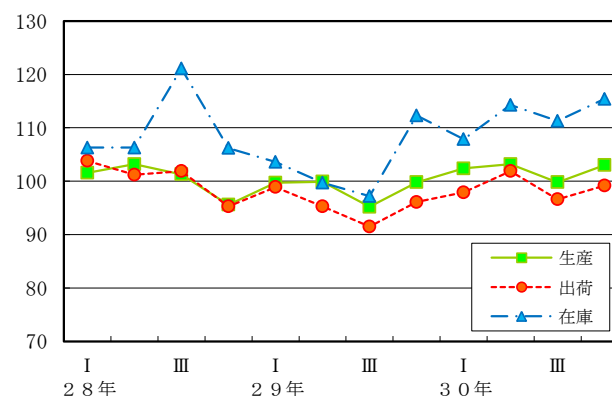

(16) ゴム製品工業

生産指数は、111.2で前年比8.6%の上昇、出荷指数は、111.4で同9.2%の上昇、在庫指数は、123.4で同7.6%の上昇であった。

区 分	生 産	出 荷	在 庫	
指 数	28年	99.2	98.9	106.2
	29年	102.4	102.0	114.7
	30年	111.2	111.4	123.4
前年比 (%)	28年	△ 0.8	△ 1.1	6.2
	29年	3.2	3.1	8.0
	30年	8.6	9.2	7.6

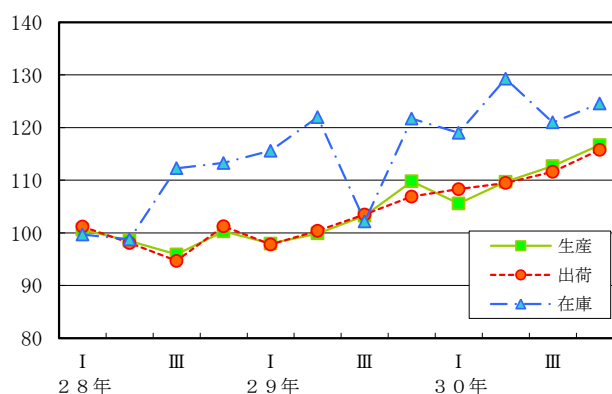

(17) 印刷業

生産指数は、105.6で前年比3.6%の上昇、出荷指数は、105.3で同3.3%の上昇であった。

区 分	生 産	出 荷	在 庫	
指 数	28年	99.3	99.3	-
	29年	101.9	101.9	-
	30年	105.6	105.3	-
前年比 (%)	28年	△ 0.7	△ 0.7	-
	29年	2.6	2.6	-
	30年	3.6	3.3	-

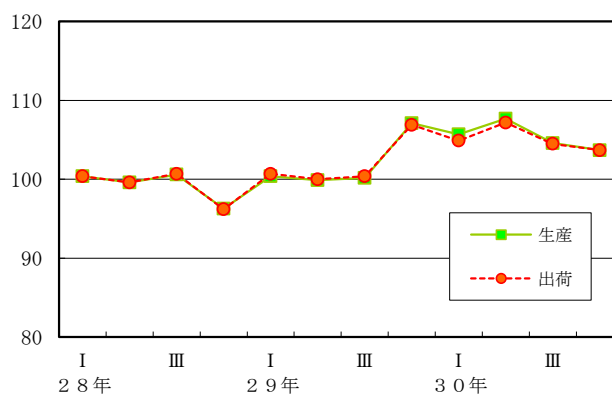

(18) 木材・木製品工業

生産指数は、105.6で前年比4.6%の低下、出荷指数は、103.8で同6.9%の低下、在庫指数は、83.4で同8.1%の低下であった。

区 分	生 産	出 荷	在 庫	
指 数	28年	117.3	112.0	92.5
	29年	110.7	111.5	90.8
	30年	105.6	103.8	83.4
前年比 (%)	28年	17.3	12.0	△ 7.5
	29年	△ 5.6	△ 0.4	△ 1.8
	30年	△ 4.6	△ 6.9	△ 8.1

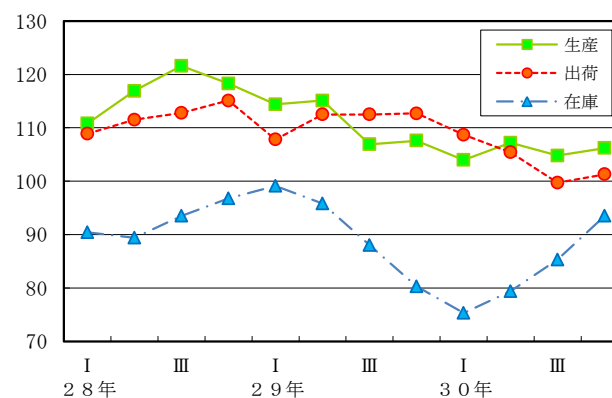

(19) 鉱業

生産指数は、101.2で前年比0.5%の上昇、出荷指数は、101.4で同1.6%の上昇、在庫指数は、102.7で同2.1%の上昇であった。

区 分	生 産	出 荷	在 庫	
指 数	28年	97.5	99.4	101.4
	29年	100.7	99.8	100.6
	30年	101.2	101.4	102.7
前年比 (%)	28年	△ 2.5	△ 0.6	1.4
	29年	3.3	0.4	△ 0.8
	30年	0.5	1.6	2.1

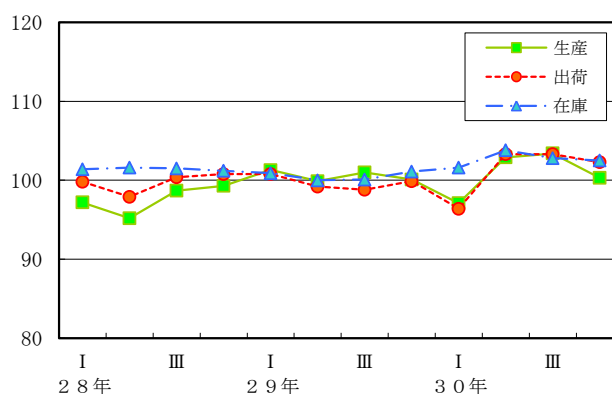

(参考) 汎用・生産用・業務用機械工業

生産指数は、107.8で前年比1.1%の上昇、出荷指数は、105.6で同0.7%の上昇であった。

区 分	生 産	出 荷	在 庫	
指 数	28年	98.6	97.0	x
	29年	106.6	104.9	x
	30年	107.8	105.6	x
前年比 (%)	28年	△ 1.4	△ 3.0	x
	29年	8.1	8.1	x
	30年	1.1	0.7	x

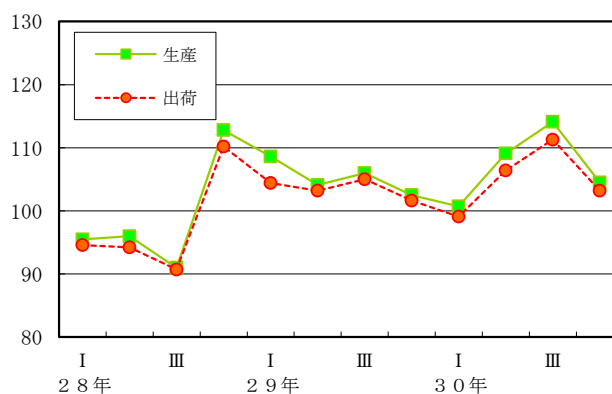

(参考) 電気機械・電子部品・デバイス工業

生産指数は、120.4で前年比1.1%の低下、出荷指数は、106.6で同0.8%の上昇、在庫指数は、50.6で同4.1%の上昇であった。

区 分	生 産	出 荷	在 庫	
指 数	28年	105.6	97.7	60.0
	29年	121.7	105.8	48.6
	30年	120.4	106.6	50.6
前年比 (%)	28年	5.6	△ 2.3	△ 40.0
	29年	15.2	8.3	△ 19.0
	30年	△ 1.1	0.8	4.1

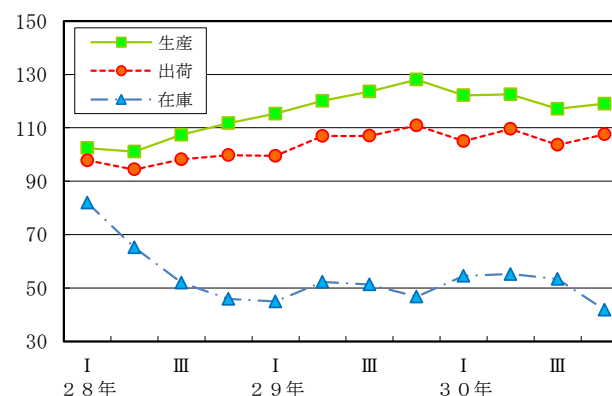

3 中国地域の動向

- (1) 生産指数は、102.0で前年比1.4%の上昇であった。
 四半期別にみると、1～3月期で前期比0.7%上昇、4～6月期で同2.0%上昇、
 7～9月期で同8.8%低下、10～12月期で同10.5%上昇した。
- (2) 出荷指数は、102.0で前年比0.9%の上昇であった。
 四半期別にみると、1～3月期で前期比0.2%低下、4～6月期で同3.0%上昇、
 7～9月期で同8.3%低下、10～12月期で同7.2%上昇した。
- (3) 在庫指数は、103.8で前年比3.4%の上昇であった。
 四半期別にみると、1～3月期で前期比0.6%低下、4～6月期で同0.1%低下、
 7～9月期で同0.0%横ばい、10～12月期で同1.2%低下した。

鉱工業指数の推移

(平成27年=100)

区 分	原 指 数		季 節 調 整 済 指 数							
	29年	30年	29年				30年			
			1～3月	4～6月	7～9月	10～12月	1～3月	4～6月	7～9月	10～12月
生 指 数	100.6	102.0	100.7	99.6	100.4	101.8	102.5	104.6	95.4	105.4
産 前年(期)比	1.6	1.4	1.0	△ 1.1	0.8	1.4	0.7	2.0	△ 8.8	10.5
出 指 数	101.1	102.0	100.2	99.8	102.0	102.5	102.3	105.4	96.6	103.6
荷 前年(期)比	1.3	0.9	△ 0.7	△ 0.4	2.2	0.5	△ 0.2	3.0	△ 8.3	7.2
在 指 数	100.4	103.8	99.2	100.3	97.4	104.8	104.2	104.1	104.1	102.9
庫 前年(期)比	△ 0.2	3.4	3.7	1.1	△ 2.9	7.6	△ 0.6	△ 0.1	0.0	△ 1.2

(注) 前年比は原指数、前期比は季節調整済指数による計算値。

(平成27年=100, 季節調整済指数)

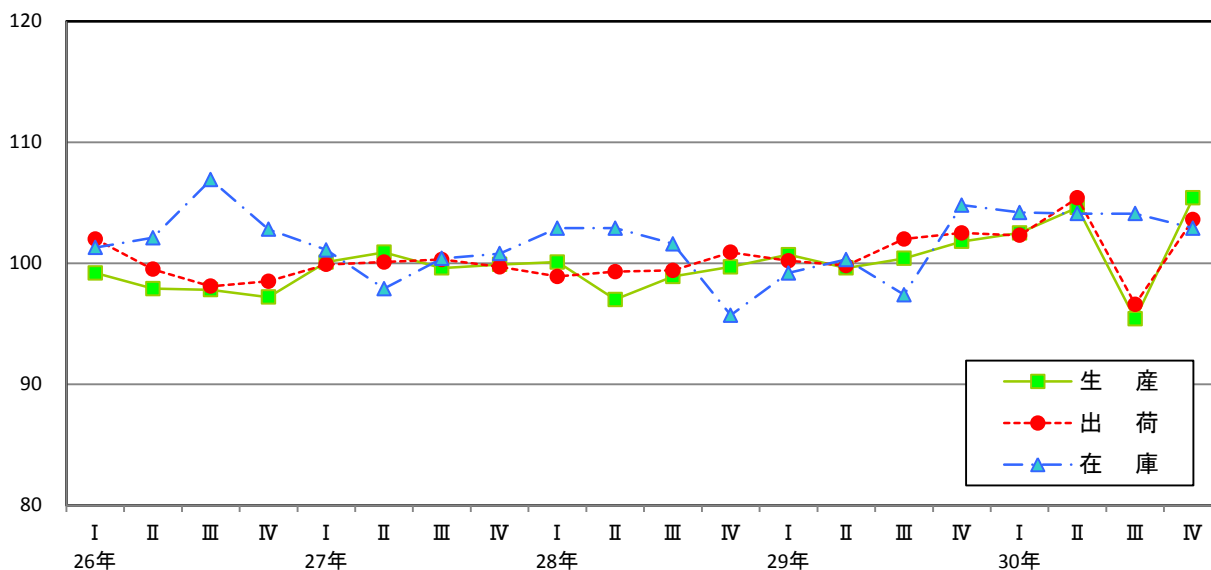

4 全国の動向

- (1) 生産指数は、104.2で前年比1.1%の上昇であった。
 四半期別にみると、1～3月期で前期比0.9%低下、4～6月期で同0.8%上昇、
 7～9月期で同0.7%低下、10～12月期で同1.4%上昇した。
- (2) 出荷指数は、103.0で前年比0.8%の上昇であった。
 四半期別にみると、1～3月期で前期比0.9%低下、4～6月期で同1.4%上昇、
 7～9月期で同1.2%低下、10～12月期で同1.0%上昇した。
- (3) 在庫指数は、102.0で前年比2.6%の上昇であった。
 四半期別にみると、1～3月期で前期比0.5%上昇、4～6月期で同0.5%上昇、
 7～9月期で同0.4%低下、10～12月期で同0.1%上昇した。

鉱工業指数の推移

(平成27年=100)

区 分	原 指 数		季 節 調 整 済 指 数							
	29年	30年	29年				30年			
			1～3月	4～6月	7～9月	10～12月	1～3月	4～6月	7～9月	10～12月
生 指 数	103.1	104.2	101.3	103.2	103.2	104.4	103.5	104.3	103.6	105.0
産 前年(期)比	3.1	1.1	△ 0.4	1.9	0.0	1.2	△ 0.9	0.8	△ 0.7	1.4
出 指 数	102.2	103.0	100.7	102.3	102.4	103.1	102.2	103.6	102.4	103.4
荷 前年(期)比	2.5	0.8	△ 0.8	1.6	0.1	0.7	△ 0.9	1.4	△ 1.2	1.0
在 指 数	99.4	102.0	97.9	99.6	98.7	101.3	101.8	102.3	101.9	102.0
庫 前年(期)比	0.3	2.6	0.8	1.7	△ 0.9	2.6	0.5	0.5	△ 0.4	0.1

(注) 前年比は原指数、前期比は季節調整済指数による計算値。

(平成27年=100, 季節調整済指数)

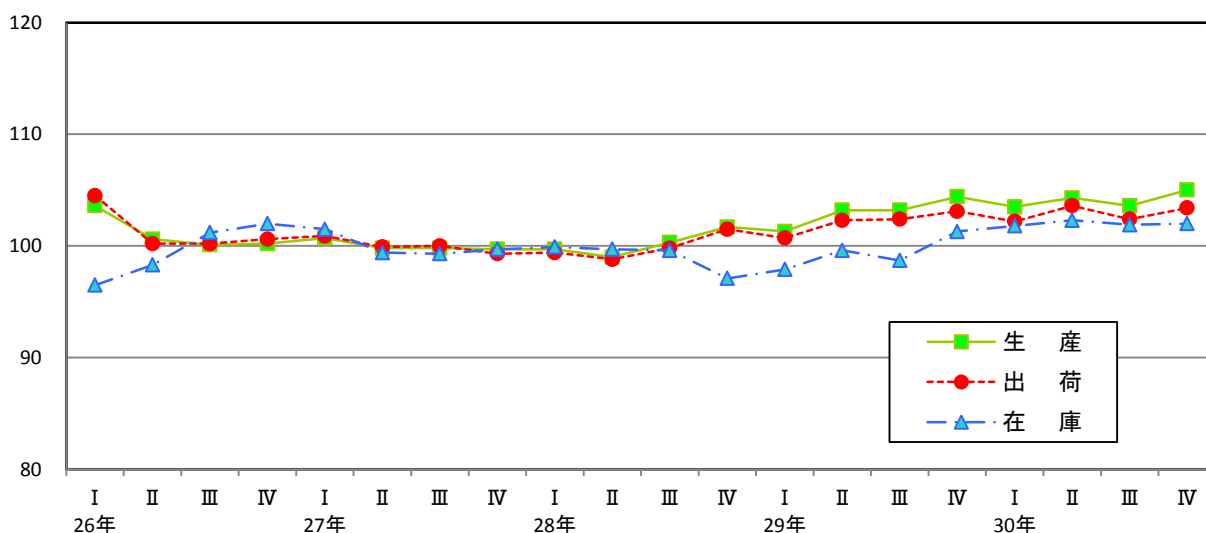

統計表

印刷時の左右見開きを調整するため、
空白ページを挿入しています。

I 原 指 数

1 業 種 分 類 別

(原指数)

分類 時系列	業種分類								
	鉱工業	製造工業	鉄鋼業	非鉄金属 工業	金属製品 工業	汎用・生産 用・業務用 機械工業	汎用 機械工業	生産用 機械工業	業務用 機械工業
ウ エ イ ト	10 000.0	9 969.4	545.3	220.8	135.0	827.7	236.3	461.3	130.1
平成26年 平均	99.4	99.4	106.4	96.7	99.3	104.6	108.3	105.4	95.2
平成27年 平均	100.0	100.0	100.0	100.0	100.0	100.0	100.0	100.0	100.0
平成28年 平均	98.0	98.1	103.4	108.2	97.2	98.6	92.6	104.3	89.3
平成29年 平均	102.0	102.0	107.0	117.2	98.0	106.6	101.3	108.9	108.1
平成30年 平均	105.3	105.3	105.8	120.3	98.7	107.8	107.1	101.9	129.7
平成26年 1月	102.1	102.1	118.7	89.5	95.6	93.5	79.8	93.1	119.8
平成26年 2月	98.0	98.0	112.5	88.9	99.2	92.7	96.5	83.6	118.4
平成26年 3月	105.8	105.8	111.1	96.8	106.9	138.1	132.6	145.9	120.3
平成26年 4月	101.0	101.0	109.2	98.7	105.2	109.2	124.5	97.1	124.1
平成26年 5月	95.4	95.4	97.2	100.3	100.7	120.0	102.7	135.3	97.4
平成26年 6月	99.0	99.0	102.5	90.7	100.4	98.0	104.0	96.7	91.9
平成26年 7月	104.6	104.6	107.1	99.5	101.1	94.4	105.6	92.5	81.0
平成26年 8月	95.5	95.5	104.8	99.4	89.2	115.5	104.8	128.4	89.4
平成26年 9月	92.1	92.1	105.9	102.5	98.5	100.7	95.8	106.3	89.7
平成26年 10月	97.2	97.2	105.9	90.1	103.1	123.6	175.5	108.2	83.9
平成26年 11月	96.5	96.5	101.0	98.6	96.8	82.2	84.5	89.2	53.0
平成26年 12月	105.9	105.9	100.4	105.1	94.9	87.6	93.5	88.7	73.1
平成27年 1月	96.5	96.5	103.8	101.3	99.0	99.7	109.6	93.9	102.4
平成27年 2月	97.6	97.6	96.7	103.3	99.6	94.5	87.9	99.1	90.1
平成27年 3月	110.9	110.9	100.6	107.4	103.1	132.2	106.5	162.1	73.0
平成27年 4月	97.1	97.1	98.2	106.1	99.0	99.4	114.9	88.1	111.7
平成27年 5月	93.8	93.8	81.9	99.5	91.0	123.0	87.4	143.2	116.0
平成27年 6月	97.3	97.3	94.0	93.5	99.3	90.4	100.0	77.8	117.9
平成27年 7月	104.9	105.0	103.8	99.7	101.9	100.4	114.9	88.5	115.8
平成27年 8月	96.7	96.6	98.1	98.4	92.8	102.3	98.7	102.7	107.3
平成27年 9月	101.0	101.0	109.9	94.5	102.0	93.0	85.5	96.8	93.4
平成27年 10月	99.2	99.2	109.8	102.6	109.5	90.0	109.3	79.1	93.9
平成27年 11月	101.4	101.5	96.8	98.4	103.8	80.7	88.8	73.7	91.0
平成27年 12月	103.6	103.5	106.3	95.3	99.1	94.4	96.6	95.2	87.7
平成28年 1月	98.3	98.4	94.9	98.9	89.0	80.5	89.4	83.8	52.6
平成28年 2月	96.7	96.7	100.7	105.9	104.6	67.0	78.7	58.1	77.3
平成28年 3月	113.9	113.9	102.6	106.5	104.5	160.9	97.8	182.6	198.4
平成28年 4月	99.4	99.5	102.5	110.6	97.7	91.9	80.7	97.5	92.7
平成28年 5月	88.2	88.3	106.4	106.9	89.3	95.6	85.8	110.5	60.6
平成28年 6月	93.7	93.7	104.9	100.9	90.1	92.8	90.5	97.2	81.6
平成28年 7月	99.5	99.5	106.2	99.8	90.6	95.6	103.2	94.1	86.9
平成28年 8月	96.0	96.0	104.9	108.2	90.7	75.7	98.1	62.1	83.2
平成28年 9月	93.9	93.9	108.5	114.1	102.5	94.2	84.7	101.2	86.6
平成28年 10月	90.4	90.4	109.6	102.6	105.9	107.6	82.2	128.4	80.1
平成28年 11月	102.7	102.8	100.5	124.0	105.2	111.6	113.1	117.7	87.1
平成28年 12月	103.7	103.7	99.0	120.1	96.2	109.8	106.8	118.5	84.6
平成29年 1月	98.9	98.9	104.5	118.0	95.5	106.0	105.8	99.8	127.9
平成29年 2月	101.1	101.1	103.0	117.7	95.7	101.2	87.8	100.6	127.4
平成29年 3月	114.3	114.3	110.1	126.2	112.0	136.3	109.2	136.1	186.4
平成29年 4月	100.9	101.0	103.6	118.0	98.0	108.1	90.7	122.2	89.4
平成29年 5月	95.2	95.2	107.6	116.8	91.2	92.2	98.5	86.8	99.7
平成29年 6月	101.0	101.0	113.9	107.7	106.0	110.9	109.5	117.9	88.4
平成29年 7月	104.6	104.7	112.0	104.2	98.1	112.5	105.1	118.8	103.8
平成29年 8月	95.0	94.9	106.5	117.9	82.9	86.6	90.9	82.5	93.0
平成29年 9月	97.3	97.2	109.0	120.2	95.2	116.0	112.3	120.6	106.8
平成29年 10月	99.2	99.2	111.2	116.2	103.8	88.7	104.0	84.1	76.9
平成29年 11月	108.3	108.3	97.1	119.2	100.6	107.5	97.0	119.3	85.0
平成29年 12月	108.1	108.1	105.0	124.0	97.0	113.3	104.2	118.1	112.9
平成30年 1月	99.9	100.0	108.6	115.8	92.0	75.4	89.2	63.2	93.9
平成30年 2月	100.6	100.6	109.2	119.5	96.5	95.9	107.6	90.8	92.6
平成30年 3月	119.8	119.8	117.7	136.4	109.7	146.8	121.8	174.3	94.4
平成30年 4月	103.3	103.3	104.7	129.5	95.8	92.7	111.3	67.1	149.8
平成30年 5月	102.5	102.5	94.9	126.2	98.7	108.8	114.3	102.7	120.1
平成30年 6月	109.3	109.3	101.2	110.7	97.4	124.4	107.8	132.1	127.2
平成30年 7月	101.3	101.3	97.0	106.3	100.6	118.2	107.5	107.4	175.6
平成30年 8月	100.2	100.1	102.1	114.1	85.0	98.9	99.3	84.0	151.0
平成30年 9月	99.0	99.0	102.3	117.6	92.5	122.7	98.2	128.7	146.1
平成30年 10月	106.3	106.4	114.5	124.2	110.4	109.8	112.5	103.2	128.4
平成30年 11月	111.2	111.2	108.0	120.9	106.9	98.3	116.3	80.6	128.3
平成30年 12月	110.0	110.0	109.4	122.6	98.5	101.6	99.9	89.0	149.1

生産指数

(平成27年=100)

(鉱工業)										分類
(製造工業)										
電気機械・ 電子部品・ デバイス工業	電気機械 工業	電子部品・ デバイス工業	輸送機械 工業	窯業・ 土石製品 工業	化学工業	化学肥料	ソーダ 工業製品	無機薬品・ 顔料・触媒	高压ガス	時系列
300.5	80.5	220.0	2 026.1	455.0	3 494.7	43.3	54.2	215.1	34.1	
108.9	x	x	102.6	104.8	93.8	96.5	97.2	100.7	91.1	平成26年 平均
100.0	x	x	100.0	100.0	100.0	100.0	100.0	100.0	100.0	平成27年 平均
105.6	x	x	91.8	99.0	98.5	95.4	104.8	100.7	107.4	平成28年 平均
121.7	x	x	89.4	102.0	106.3	99.2	107.1	99.7	114.3	平成29年 平均
120.4	x	x	100.2	102.5	107.2	71.6	109.6	103.5	114.7	平成30年 平均
110.3	x	x	105.5	100.1	104.7	108.2	106.1	109.9	100.5	平成26年 1月
103.8	x	x	103.6	102.2	94.6	108.3	98.8	110.3	96.8	平成26年 2月
107.2	x	x	106.1	125.9	94.1	93.4	102.3	104.5	95.8	平成26年 3月
115.6	x	x	95.2	99.9	99.8	115.8	107.2	105.5	105.2	平成26年 4月
105.1	x	x	96.0	106.1	85.5	48.9	74.3	76.3	91.6	平成26年 5月
123.8	x	x	104.8	102.0	93.2	96.8	83.0	100.9	75.6	平成26年 6月
116.4	x	x	105.6	101.3	108.5	81.1	108.6	102.8	80.7	平成26年 7月
104.6	x	x	76.1	107.2	100.8	79.5	116.4	98.3	90.3	平成26年 8月
105.3	x	x	114.7	104.4	65.6	117.5	81.2	98.3	75.6	平成26年 9月
112.0	x	x	115.1	92.8	73.6	103.6	80.4	102.8	80.1	平成26年 10月
91.0	x	x	101.4	107.1	91.7	101.2	97.5	86.4	95.4	平成26年 11月
112.0	x	x	107.3	108.2	113.6	103.5	110.1	112.5	105.8	平成26年 12月
101.0	x	x	99.8	93.2	97.7	119.0	98.4	110.2	97.8	平成27年 1月
99.6	x	x	104.2	90.6	96.1	99.1	98.0	99.8	97.4	平成27年 2月
107.0	x	x	111.9	115.0	112.0	94.1	108.4	119.5	106.3	平成27年 3月
99.1	x	x	83.6	93.0	100.0	105.3	108.7	92.4	103.1	平成27年 4月
84.9	x	x	87.0	96.3	90.5	103.2	77.0	72.1	98.3	平成27年 5月
109.9	x	x	100.7	94.5	93.9	115.5	82.6	110.9	102.5	平成27年 6月
107.8	x	x	100.7	102.9	110.4	59.3	109.6	110.9	100.2	平成27年 7月
91.6	x	x	85.1	101.9	103.2	75.5	106.1	82.2	106.0	平成27年 8月
99.0	x	x	109.4	107.7	95.0	111.6	99.6	101.0	95.3	平成27年 9月
105.9	x	x	111.2	89.4	88.5	107.0	91.7	111.2	75.2	平成27年 10月
99.2	x	x	106.9	106.9	103.4	109.3	107.1	89.6	104.3	平成27年 11月
95.2	x	x	99.3	108.5	109.3	101.2	112.8	100.2	113.7	平成27年 12月
101.5	x	x	99.7	87.9	109.2	93.3	116.0	113.4	112.6	平成28年 1月
97.3	x	x	109.7	91.8	96.7	108.8	106.0	103.6	109.3	平成28年 2月
109.2	x	x	103.2	112.1	115.2	104.5	114.9	107.9	111.0	平成28年 3月
90.6	x	x	88.7	90.9	104.9	98.4	113.4	96.0	116.5	平成28年 4月
92.4	x	x	64.1	93.2	89.7	57.9	79.5	72.8	107.4	平成28年 5月
116.3	x	x	77.9	94.9	94.1	85.4	87.6	92.9	106.0	平成28年 6月
108.6	x	x	87.8	95.4	105.3	69.7	112.5	113.2	105.8	平成28年 7月
100.8	x	x	83.2	110.5	106.6	89.9	119.5	95.0	119.5	平成28年 8月
112.5	x	x	110.4	104.6	75.1	114.1	99.7	116.5	99.3	平成28年 9月
113.9	x	x	90.5	100.4	72.8	91.2	84.6	95.6	75.7	平成28年 10月
107.3	x	x	102.2	97.2	99.0	106.5	109.0	84.4	107.6	平成28年 11月
116.4	x	x	83.7	108.7	113.9	124.5	115.3	117.0	118.5	平成28年 12月
112.3	x	x	81.9	90.8	111.2	107.4	118.6	109.8	119.5	平成29年 1月
112.1	x	x	101.0	99.7	104.6	94.6	105.8	99.3	107.2	平成29年 2月
125.4	x	x	100.1	113.7	120.8	117.0	120.0	112.2	121.4	平成29年 3月
103.5	x	x	75.5	91.4	113.4	98.9	113.1	105.9	118.7	平成29年 4月
124.1	x	x	79.5	105.6	95.7	92.2	80.6	66.2	119.9	平成29年 5月
125.0	x	x	93.1	96.7	98.4	102.7	81.6	87.9	113.9	平成29年 6月
131.9	x	x	97.8	94.4	108.1	70.5	111.6	114.9	109.6	平成29年 7月
113.1	x	x	70.3	109.0	107.1	88.2	118.8	98.5	123.4	平成29年 8月
124.2	x	x	92.2	116.0	86.5	102.8	93.5	111.3	92.0	平成29年 9月
128.4	x	x	91.5	98.9	95.9	114.9	104.8	101.2	102.9	平成29年 10月
128.1	x	x	95.6	110.6	115.6	101.1	118.0	88.3	118.0	平成29年 11月
132.1	x	x	93.9	97.0	117.7	99.8	118.2	100.4	125.6	平成29年 12月
117.4	x	x	88.4	96.0	114.0	110.2	119.8	116.5	121.3	平成30年 1月
112.7	x	x	101.6	99.9	102.9	93.2	110.0	101.7	113.3	平成30年 2月
137.8	x	x	109.9	112.7	122.7	89.6	123.0	118.0	128.1	平成30年 3月
107.8	x	x	95.8	94.8	106.0	68.5	99.1	104.4	119.7	平成30年 4月
122.1	x	x	92.5	102.6	104.7	33.3	91.4	70.7	116.2	平成30年 5月
130.1	x	x	116.9	96.0	104.3	38.5	97.9	90.3	104.7	平成30年 6月
120.2	x	x	76.0	98.6	112.0	56.7	115.8	113.4	110.0	平成30年 7月
112.1	x	x	82.0	108.5	113.1	35.9	119.9	93.4	120.0	平成30年 8月
115.0	x	x	100.8	113.9	86.0	80.8	105.3	117.8	98.1	平成30年 9月
126.7	x	x	114.6	100.8	94.1	82.5	102.2	100.8	100.7	平成30年 10月
123.2	x	x	112.7	108.9	111.8	82.3	110.4	97.9	120.4	平成30年 11月
119.1	x	x	110.6	97.2	114.7	88.0	120.7	116.6	123.8	平成30年 12月

1 業 種 分 類 別

(原指数)

分類 時系列	(製 造 工 業)								
	(化 学 工 業)								
	石油系 芳香族	環式中間物 ・合成染料	有機薬品	プラスチック	合成ゴム	塗料・印刷 インキ	医薬品	火薬類・ 農薬	石油製品 工業
	ウ ェ イ ト	140.4	487.5	950.2	982.7	84.1	10.4	455.1	37.6
平成26年 平均	77.3	89.3	92.2	95.7	89.3	101.5	99.2	100.4	99.0
平成27年 平均	100.0	100.0	100.0	100.0	100.0	100.0	100.0	100.0	100.0
平成28年 平均	85.6	95.4	101.9	101.6	89.8	96.0	92.1	99.3	87.3
平成29年 平均	108.0	103.3	106.9	107.0	105.1	92.8	109.4	108.2	105.9
平成30年 平均	103.5	96.5	107.1	107.5	91.2	93.5	126.3	111.5	99.3
平成26年 1月	113.0	105.7	106.3	105.0	111.7	97.7	94.9	85.4	128.1
平成26年 2月	91.6	97.6	93.0	94.5	98.1	100.0	80.7	152.4	94.2
平成26年 3月	47.2	89.0	86.0	86.9	110.7	101.8	133.3	146.7	68.1
平成26年 4月	77.0	107.7	105.6	107.2	103.9	107.8	61.8	126.6	92.5
平成26年 5月	83.2	83.7	82.1	96.1	96.5	97.9	76.6	109.0	106.3
平成26年 6月	86.6	88.1	88.8	94.3	86.2	99.9	105.7	106.0	108.8
平成26年 7月	85.3	109.2	100.9	116.7	109.4	106.1	123.9	61.6	101.3
平成26年 8月	96.5	94.3	107.2	105.4	110.2	81.5	91.1	51.5	99.3
平成26年 9月	39.2	24.8	71.5	78.2	58.9	108.2	54.5	70.6	78.2
平成26年 10月	37.6	69.9	63.9	62.1	14.8	111.9	123.1	102.2	99.8
平成26年 11月	64.2	98.8	90.0	93.4	63.7	104.8	99.0	80.3	103.5
平成26年 12月	105.8	102.8	111.6	108.9	107.8	100.7	145.7	112.8	107.7
平成27年 1月	102.2	103.8	98.7	91.6	111.0	97.1	90.7	89.9	93.9
平成27年 2月	94.5	99.3	100.3	98.5	95.3	96.0	73.9	129.2	96.2
平成27年 3月	107.9	105.1	110.8	106.5	102.9	91.1	134.1	141.2	105.6
平成27年 4月	95.3	113.2	102.0	105.1	102.7	107.8	70.8	125.2	105.9
平成27年 5月	99.8	93.3	91.3	99.3	101.8	92.5	70.1	92.7	108.8
平成27年 6月	97.5	91.8	89.2	97.1	86.7	105.1	89.7	94.9	99.6
平成27年 7月	104.3	108.9	103.9	120.4	105.4	109.4	114.9	79.8	104.4
平成27年 8月	104.7	112.1	98.0	112.4	93.4	86.4	101.7	68.6	95.0
平成27年 9月	99.0	75.0	98.1	84.4	100.7	101.0	127.7	68.4	97.2
平成27年 10月	101.8	87.2	82.2	72.8	102.0	109.8	116.3	106.3	109.5
平成27年 11月	88.8	98.9	113.1	105.0	86.1	105.3	96.0	123.1	93.9
平成27年 12月	104.3	111.5	112.2	106.9	112.0	98.6	113.9	80.7	90.0
平成28年 1月	101.9	106.3	114.1	107.7	114.7	93.2	106.6	98.5	73.8
平成28年 2月	79.7	103.7	105.7	99.6	96.0	104.0	61.4	117.4	56.2
平成28年 3月	88.7	110.5	109.3	112.8	108.9	110.8	151.7	119.6	67.6
平成28年 4月	103.7	113.9	111.8	107.3	108.8	100.2	77.7	108.3	103.7
平成28年 5月	107.4	89.5	94.8	97.8	98.8	77.9	66.2	82.7	105.1
平成28年 6月	101.3	94.7	94.1	93.2	89.3	99.2	96.4	79.7	102.5
平成28年 7月	105.7	108.2	98.8	113.2	97.7	94.1	100.1	95.8	100.3
平成28年 8月	101.5	100.1	117.8	115.1	105.2	86.8	82.0	65.4	98.0
平成28年 9月	30.8	30.6	87.9	75.9	70.3	99.6	80.3	76.9	49.8
平成28年 10月	28.6	71.6	67.5	71.8	14.2	95.8	94.7	103.4	84.2
平成28年 11月	68.5	103.9	103.0	106.7	59.3	103.6	86.1	146.6	102.3
平成28年 12月	109.5	111.4	117.4	117.7	114.0	86.8	101.6	96.8	104.1
平成29年 1月	112.5	117.2	113.8	118.3	111.9	83.8	86.7	76.7	105.2
平成29年 2月	102.4	104.9	104.4	104.7	99.7	92.5	109.9	101.5	99.2
平成29年 3月	114.1	112.8	120.1	119.8	107.4	95.7	142.7	120.5	109.1
平成29年 4月	107.1	111.8	111.7	115.0	101.2	86.2	125.3	110.5	104.5
平成29年 5月	111.7	94.5	97.6	102.9	105.4	87.0	83.7	116.8	108.5
平成29年 6月	108.2	92.5	94.2	96.9	90.1	99.5	118.6	123.9	105.8
平成29年 7月	109.0	106.3	102.6	117.2	108.1	93.8	103.5	91.4	106.9
平成29年 8月	109.0	108.6	111.6	116.2	108.7	87.7	82.7	62.6	111.2
平成29年 9月	101.6	77.4	96.9	72.8	106.7	97.7	80.4	92.4	101.6
平成29年 10月	104.3	89.6	96.5	91.6	93.1	100.6	95.5	187.2	106.6
平成29年 11月	104.7	110.5	115.8	114.2	110.2	98.5	141.1	132.7	103.7
平成29年 12月	111.8	113.8	117.2	114.9	118.1	91.0	143.2	82.5	108.9
平成30年 1月	111.6	118.3	117.4	119.6	110.2	87.0	92.0	93.7	104.7
平成30年 2月	80.4	105.3	102.6	104.4	94.3	91.8	106.7	103.0	55.4
平成30年 3月	100.1	112.4	127.5	122.0	114.3	98.0	137.3	141.7	84.1
平成30年 4月	104.4	94.7	112.1	99.1	107.9	95.7	124.4	112.6	100.9
平成30年 5月	111.3	97.7	100.5	110.7	109.3	89.2	126.3	139.0	109.6
平成30年 6月	108.4	95.7	103.2	104.6	92.5	98.5	130.3	94.1	111.9
平成30年 7月	110.2	112.6	101.1	121.0	103.9	93.4	121.0	112.7	103.2
平成30年 8月	108.3	89.4	118.3	118.1	104.4	88.9	140.7	52.4	106.4
平成30年 9月	92.1	38.0	95.0	91.5	31.5	90.4	94.7	113.6	99.7
平成30年 10月	98.7	78.9	91.8	87.4	17.7	95.6	134.7	145.9	108.0
平成30年 11月	104.9	106.9	104.3	99.9	98.5	102.2	169.8	140.4	100.9
平成30年 12月	112.1	107.9	111.8	112.2	109.9	91.0	137.6	89.2	107.0

生産指数(つづき)

(平成27年=100)

(製造工業)							鉱業	電力・ ガス事業	産業総合 (鉱工業、 電力・ガス 事業)	分類 時系列
プラスチック 製品工業	パルプ・ 紙・紙加 工品工業	繊維工業	食料品・ たばこ 工業	ゴム製品 工業	印刷業	木材・ 木製品 工業				
293.0	178.2	98.8	551.9	622.7	95.5	45.8	30.6	756.2	10756.2	ウェイト
96.5	106.0	100.7	92.1	104.8	103.0	109.8	102.1	95.2	99.1	平成26年 平均
100.0	100.0	100.0	100.0	100.0	100.0	100.0	100.0	100.0	100.0	平成27年 平均
101.0	100.9	92.5	100.0	99.2	99.3	117.3	97.5	91.2	97.6	平成28年 平均
98.2	99.8	79.0	98.9	102.4	101.9	110.7	100.7	89.3	101.1	平成29年 平均
100.4	100.2	70.4	102.2	111.2	105.6	105.6	101.2	88.2	104.1	平成30年 平均
93.7	110.0	100.8	83.6	92.8	92.8	111.8	99.0	110.5	102.7	平成26年 1月
93.7	103.0	88.8	88.7	99.1	103.5	114.2	99.7	104.2	98.4	2月
96.1	112.4	104.4	100.9	111.6	168.4	122.0	112.1	99.8	105.4	3月
97.9	110.8	99.6	93.3	105.8	118.6	109.8	100.9	87.1	100.0	4月
87.8	114.1	101.8	93.0	96.0	103.8	105.7	97.4	88.9	95.0	5月
92.7	105.2	104.4	85.9	109.8	103.4	106.0	99.4	90.1	98.4	6月
106.0	77.0	100.6	87.2	116.3	91.7	109.3	105.3	106.3	104.8	7月
89.5	103.4	102.4	79.0	95.1	84.2	102.6	101.9	92.7	95.3	8月
101.1	107.2	98.7	90.7	115.9	91.2	106.5	105.1	73.6	90.8	9月
105.4	113.9	99.7	99.1	115.3	90.0	117.2	98.7	74.9	95.7	10月
100.1	103.2	100.7	104.2	103.6	95.8	110.0	93.0	93.5	96.3	11月
93.7	111.9	106.0	100.1	96.1	93.1	102.6	112.9	120.4	106.9	12月
95.7	45.9	97.4	84.7	92.3	90.6	93.7	98.7	106.3	97.2	平成27年 1月
95.2	101.1	94.1	86.7	102.1	98.8	94.8	98.5	92.2	97.2	2月
104.5	106.4	101.7	89.2	105.1	143.2	92.2	109.6	102.7	110.3	3月
97.8	111.0	95.4	103.5	106.9	111.9	93.9	95.6	94.9	97.0	4月
92.2	112.7	105.3	93.0	100.6	90.9	88.3	87.7	98.2	94.1	5月
98.7	95.3	104.7	100.7	110.0	95.8	99.0	101.1	104.7	97.8	6月
107.4	78.7	97.4	104.6	108.2	89.8	106.9	97.1	105.3	105.0	7月
86.3	106.5	102.9	95.0	91.0	90.2	98.3	101.6	108.7	97.5	8月
103.0	109.3	102.6	98.6	107.3	97.0	104.6	105.7	95.9	100.6	9月
109.6	111.4	103.5	116.0	97.8	97.7	109.7	101.4	90.0	98.5	10月
105.5	111.1	94.8	112.6	90.8	91.1	107.4	91.5	97.5	101.2	11月
104.2	110.5	100.2	115.5	87.8	102.9	111.2	111.5	104.0	103.6	12月
101.9	69.1	101.3	86.4	89.1	86.1	107.0	82.0	110.1	99.2	平成28年 1月
103.4	65.9	94.6	94.7	100.9	95.1	107.7	105.5	92.2	96.4	2月
110.1	111.9	94.0	108.4	108.3	147.0	112.1	108.5	87.9	112.1	3月
101.4	110.8	93.7	109.3	104.3	103.6	115.9	88.0	78.4	98.0	4月
89.8	115.0	93.7	100.1	96.9	93.3	108.8	83.0	75.7	87.4	5月
95.2	111.6	95.9	99.5	105.2	102.4	115.4	96.9	78.1	92.6	6月
95.3	78.9	93.6	103.3	109.1	93.4	122.6	99.5	98.5	99.4	7月
92.7	113.4	94.2	88.6	84.2	86.7	115.2	107.7	105.4	96.7	8月
104.2	112.4	93.3	93.3	98.7	99.7	127.1	97.2	85.8	93.3	9月
103.2	111.9	85.4	99.8	99.6	92.1	135.4	99.1	93.9	90.6	10月
111.0	110.2	87.9	110.5	99.6	91.6	118.0	94.2	91.2	101.9	11月
103.6	99.2	82.5	106.3	94.7	100.5	122.5	108.0	97.4	103.3	12月
90.9	70.4	83.5	87.6	86.5	96.0	113.7	97.3	109.5	99.6	平成29年 1月
98.5	51.3	78.9	93.4	97.5	95.4	103.8	99.8	93.2	100.5	2月
107.7	117.9	79.0	103.9	104.6	134.1	118.0	113.3	90.0	112.6	3月
97.0	110.9	79.1	102.0	102.9	100.7	109.1	86.8	66.3	98.5	4月
93.6	114.2	76.0	102.1	98.6	93.9	111.3	92.7	71.5	93.6	5月
99.5	109.5	81.9	97.1	106.8	106.5	113.0	101.9	74.7	99.1	6月
97.2	78.0	86.3	96.3	110.2	86.8	109.7	100.5	95.3	104.0	7月
87.6	107.5	83.8	82.5	94.1	89.1	103.3	107.2	93.4	94.9	8月
96.6	111.6	82.9	90.2	106.9	103.0	106.2	103.6	89.1	96.7	9月
107.1	109.5	74.6	107.5	112.1	107.6	119.8	95.6	91.9	98.7	10月
104.1	107.9	66.5	114.0	111.7	102.1	112.1	99.2	92.4	107.2	11月
98.8	108.5	75.2	110.0	97.0	107.6	108.4	110.8	104.5	107.8	12月
92.2	79.7	76.0	94.2	93.0	94.5	97.8	90.0	104.6	100.3	平成30年 1月
96.9	73.9	65.1	89.7	102.9	102.5	95.0	93.2	98.6	100.5	2月
109.5	116.3	74.3	112.8	115.8	143.9	108.7	107.2	80.2	117.0	3月
108.9	109.8	70.0	111.3	114.2	113.8	103.9	93.3	81.9	101.8	4月
104.6	114.0	69.0	99.9	106.1	106.0	101.9	94.8	87.9	101.5	5月
103.1	108.6	70.4	102.4	117.1	108.0	108.1	103.7	85.0	107.6	6月
83.0	69.2	74.3	98.9	121.1	94.5	107.8	99.7	93.0	100.7	7月
82.9	99.1	70.1	85.9	97.8	98.2	99.8	115.9	100.8	100.2	8月
95.9	107.4	64.3	90.8	118.5	98.9	104.2	107.0	73.8	97.2	9月
104.3	107.6	72.1	115.6	121.4	99.6	120.1	93.6	85.9	104.9	10月
115.4	106.6	72.8	116.0	118.7	108.6	114.8	103.0	80.3	109.0	11月
108.4	110.0	66.0	109.3	107.3	98.6	104.9	112.4	86.6	108.4	12月

2 業 種 分 類 別

(原指数)

分類 時系列	業種分類								
	鉱工業	製造工業	鉄鋼業	非鉄金属 工業	金属製品 工業	汎用・生産 用・業務用 機械工業	汎用 機械工業	生産用 機械工業	業務用 機械工業
ウ エ イ ト	10 000.0	9 985.7	1 023.5	246.1	131.1	497.3	168.5	271.2	57.6
平成26年 平均	98.7	98.7	105.3	107.1	103.1	105.2	108.7	105.1	95.2
平成27年 平均	100.0	100.0	100.0	100.0	100.0	100.0	100.0	100.0	100.0
平成28年 平均	96.2	96.2	103.5	111.6	101.0	97.0	92.9	101.3	89.3
平成29年 平均	101.3	101.3	106.1	117.9	102.6	104.9	101.5	106.2	108.1
平成30年 平均	102.3	102.3	105.2	119.8	101.3	105.6	107.9	99.1	129.7
平成26年 1月	105.7	105.7	111.3	99.4	107.5	88.4	81.4	86.1	119.8
平成26年 2月	98.3	98.3	103.1	109.1	104.1	92.4	95.7	84.9	118.4
平成26年 3月	106.2	106.2	131.5	122.5	113.0	137.2	131.7	144.1	120.3
平成26年 4月	93.9	93.9	102.6	94.7	110.0	108.0	127.5	92.4	124.1
平成26年 5月	95.8	95.8	96.5	105.6	98.8	118.3	103.1	132.1	97.4
平成26年 6月	102.6	102.6	100.2	108.3	99.1	99.3	104.5	97.7	91.9
平成26年 7月	99.3	99.3	110.6	107.2	103.8	98.7	107.1	97.2	81.0
平成26年 8月	90.8	90.8	98.3	103.7	91.0	116.2	104.1	129.3	89.4
平成26年 9月	93.5	93.5	115.7	109.1	99.8	103.3	99.1	108.8	89.7
平成26年 10月	98.1	98.1	100.3	113.7	104.6	126.7	175.0	105.8	83.9
平成26年 11月	97.3	97.3	94.0	108.3	100.7	85.3	83.7	93.1	53.0
平成26年 12月	102.7	102.7	98.9	103.0	104.9	88.2	91.7	89.3	73.1
平成27年 1月	99.7	99.7	108.8	114.1	104.4	105.4	109.8	103.4	102.4
平成27年 2月	97.8	97.8	101.6	104.8	106.4	97.6	91.0	103.3	90.1
平成27年 3月	113.9	113.9	106.5	115.3	98.8	135.2	105.4	167.0	73.0
平成27年 4月	98.1	98.1	99.7	100.5	101.9	101.0	114.0	90.6	111.7
平成27年 5月	91.5	91.5	82.7	88.0	91.7	117.6	85.9	137.6	116.0
平成27年 6月	98.6	98.6	96.5	106.6	93.1	88.5	99.5	75.4	117.9
平成27年 7月	100.6	100.6	96.3	96.0	103.3	98.3	114.9	84.2	115.8
平成27年 8月	92.3	92.3	93.9	93.1	86.6	99.6	98.9	98.3	107.3
平成27年 9月	103.7	103.7	112.7	102.8	97.8	91.8	86.3	94.8	93.4
平成27年 10月	103.1	103.1	97.1	98.1	106.8	88.3	107.6	75.2	93.9
平成27年 11月	98.9	99.0	97.2	92.7	102.5	80.9	90.0	73.1	91.0
平成27年 12月	101.8	101.8	107.0	87.8	106.8	95.9	96.5	97.3	87.7
平成28年 1月	93.0	93.0	95.9	107.9	97.8	84.0	89.2	87.5	52.6
平成28年 2月	96.4	96.4	108.2	120.3	103.8	69.5	82.1	60.1	77.3
平成28年 3月	107.4	107.5	110.8	125.6	102.3	153.1	100.3	176.4	198.4
平成28年 4月	97.1	97.1	96.2	108.4	97.5	87.3	80.6	90.3	92.7
平成28年 5月	89.4	89.4	95.7	101.7	94.0	94.7	88.4	105.9	60.6
平成28年 6月	95.1	95.1	104.6	108.5	92.8	92.1	90.2	95.5	81.6
平成28年 7月	98.6	98.6	111.2	104.1	90.5	94.2	103.5	90.0	86.9
平成28年 8月	96.0	96.0	105.9	107.5	98.0	75.9	98.0	60.6	83.2
平成28年 9月	87.8	87.8	111.0	110.2	102.7	90.7	85.5	94.8	86.6
平成28年 10月	92.7	92.7	107.1	107.6	107.6	103.3	82.2	121.3	80.1
平成28年 11月	99.3	99.3	100.4	118.8	113.7	109.8	113.4	112.4	87.1
平成28年 12月	101.6	101.6	95.0	118.8	111.0	109.9	101.6	120.5	84.6
平成29年 1月	96.9	96.9	105.8	122.9	107.0	99.5	98.6	93.9	127.9
平成29年 2月	99.1	99.1	99.4	123.3	103.2	100.0	92.5	98.8	127.4
平成29年 3月	115.1	115.2	109.2	137.6	122.5	135.5	111.5	139.6	186.4
平成29年 4月	96.7	96.7	94.5	107.3	105.4	104.3	92.0	115.1	89.4
平成29年 5月	94.9	94.9	102.4	110.8	96.8	93.0	103.6	84.9	99.7
平成29年 6月	103.6	103.6	113.9	112.5	108.0	109.9	109.3	114.8	88.4
平成29年 7月	104.9	104.9	107.7	116.6	93.2	109.5	105.0	113.5	103.8
平成29年 8月	96.1	96.1	113.6	119.6	89.0	86.0	92.9	80.2	93.0
平成29年 9月	101.2	101.2	109.9	113.7	95.6	111.6	110.7	113.1	106.8
平成29年 10月	97.1	97.1	106.5	109.5	96.6	88.3	100.5	83.2	76.9
平成29年 11月	103.9	103.9	108.8	117.5	103.5	106.9	96.0	118.3	85.0
平成29年 12月	105.8	105.8	101.9	123.2	110.2	113.8	105.7	119.1	112.9
平成30年 1月	98.4	98.4	106.4	127.2	97.7	74.6	89.3	61.3	93.9
平成30年 2月	95.1	95.1	103.4	122.8	101.4	96.4	110.6	88.4	92.6
平成30年 3月	112.8	112.9	118.6	137.0	110.9	144.9	118.2	172.2	94.4
平成30年 4月	100.9	100.9	106.9	120.4	100.5	89.8	109.6	64.8	149.8
平成30年 5月	100.6	100.6	97.1	109.4	95.1	105.5	113.5	97.4	120.1
平成30年 6月	108.1	108.1	101.3	114.1	99.4	121.7	109.3	128.3	127.2
平成30年 7月	97.9	97.8	103.5	108.0	99.2	115.1	117.0	101.0	175.6
平成30年 8月	97.4	97.4	98.5	112.8	90.8	95.0	101.4	79.0	151.0
平成30年 9月	94.3	94.3	99.7	114.9	98.8	117.6	96.2	124.8	146.1
平成30年 10月	105.5	105.6	113.7	127.4	103.9	109.7	113.6	103.3	128.4
平成30年 11月	109.1	109.1	111.6	121.4	114.6	96.8	116.2	78.2	128.3
平成30年 12月	107.1	107.1	102.0	122.7	103.7	100.5	99.6	90.7	149.1

出荷指数

(平成27年=100)

(鉱工業)										分類
(製造工業)										
電気機械・ 電子部品・ デバイス工業	電気機械 工業	電子部品・ デバイス工業	輸送機械 工業	窯業・ 土石製品 工業	化学工業	化学肥料	ソーダ 工業製品	無機薬品・ 顔料・触媒	高压ガス	時系列
209.2	82.4	126.8	1 963.4	393.8	2 685.5	68.7	125.2	143.6	14.1	
110.6	x	x	101.0	103.4	92.6	91.5	98.2	101.2	96.0	平成26年 平均
100.0	x	x	100.0	100.0	100.0	100.0	100.0	100.0	100.0	平成27年 平均
97.7	x	x	90.9	99.9	96.0	91.8	105.7	99.3	105.6	平成28年 平均
105.8	x	x	87.8	102.3	104.9	98.8	103.5	101.5	108.6	平成29年 平均
106.6	x	x	99.6	101.5	103.1	81.0	106.1	102.2	113.6	平成30年 平均
121.5	x	x	108.1	94.1	103.7	99.8	87.0	107.3	103.6	平成26年 1月
110.1	x	x	95.4	102.8	96.9	92.9	103.1	119.9	95.3	平成26年 2月
119.5	x	x	112.3	119.1	95.1	115.1	104.3	105.3	102.7	平成26年 3月
111.5	x	x	90.5	90.7	91.4	81.8	136.3	102.4	100.5	平成26年 4月
102.6	x	x	88.4	110.1	91.8	46.5	93.6	87.0	82.6	平成26年 5月
115.8	x	x	108.1	102.4	96.1	59.6	85.5	116.2	90.3	平成26年 6月
117.8	x	x	86.7	99.8	103.4	90.4	106.1	99.7	100.0	平成26年 7月
102.7	x	x	78.6	105.2	88.0	90.7	99.7	82.3	97.1	平成26年 8月
109.6	x	x	113.6	108.5	73.1	106.9	78.8	102.1	90.5	平成26年 9月
113.0	x	x	119.1	86.2	80.7	95.3	104.4	102.2	84.9	平成26年 10月
96.4	x	x	111.2	107.4	87.3	115.8	86.1	87.4	96.6	平成26年 11月
106.4	x	x	100.5	114.9	103.1	103.2	92.9	102.0	107.4	平成26年 12月
102.1	x	x	105.7	89.5	97.9	103.6	85.8	112.4	95.3	平成27年 1月
107.0	x	x	97.0	99.3	97.5	106.7	90.8	106.8	96.8	平成27年 2月
117.9	x	x	119.8	105.4	117.5	138.5	143.1	125.5	107.0	平成27年 3月
95.0	x	x	88.5	88.2	99.7	101.9	105.4	100.2	100.3	平成27年 4月
87.9	x	x	79.4	103.5	90.0	92.6	81.2	81.4	95.3	平成27年 5月
109.4	x	x	101.2	99.7	94.3	81.5	83.3	101.0	102.4	平成27年 6月
108.1	x	x	94.4	96.1	105.7	93.5	98.5	107.5	108.1	平成27年 7月
87.7	x	x	80.3	102.5	94.5	90.8	102.9	82.7	107.3	平成27年 8月
100.1	x	x	111.0	113.8	102.0	96.0	90.9	99.3	93.6	平成27年 9月
98.8	x	x	113.4	83.9	97.9	97.1	91.9	94.7	89.6	平成27年 10月
94.3	x	x	104.9	109.2	98.9	93.7	102.8	95.5	96.5	平成27年 11月
91.6	x	x	104.5	108.8	104.1	104.1	123.5	92.9	107.9	平成27年 12月
98.4	x	x	99.1	86.9	98.2	95.4	113.8	104.0	103.0	平成28年 1月
93.5	x	x	105.7	100.9	95.1	114.2	106.0	105.0	103.5	平成28年 2月
111.4	x	x	96.9	108.2	115.2	133.2	140.9	107.3	107.6	平成28年 3月
84.0	x	x	89.4	83.3	101.4	106.8	100.3	98.3	107.3	平成28年 4月
83.6	x	x	63.2	104.0	92.5	38.7	88.4	85.0	95.3	平成28年 5月
105.1	x	x	72.1	96.9	97.3	50.7	87.1	101.4	100.1	平成28年 6月
100.2	x	x	82.1	97.2	102.2	92.2	106.7	102.2	112.7	平成28年 7月
94.6	x	x	92.4	105.6	95.1	89.4	108.3	87.0	114.2	平成28年 8月
101.4	x	x	103.0	104.8	74.0	89.6	94.5	100.9	104.1	平成28年 9月
100.2	x	x	102.6	95.4	80.2	77.9	105.5	91.8	97.8	平成28年 10月
99.0	x	x	96.3	105.6	95.7	105.4	107.2	93.3	107.3	平成28年 11月
100.4	x	x	88.2	110.2	105.1	108.3	109.8	115.7	114.2	平成28年 12月
101.3	x	x	79.0	92.0	105.2	101.0	112.7	107.8	112.9	平成29年 1月
99.1	x	x	88.9	98.5	104.1	125.2	105.7	101.3	103.8	平成29年 2月
109.8	x	x	108.5	111.5	118.2	132.7	115.2	114.3	113.7	平成29年 3月
92.7	x	x	76.4	86.2	107.5	97.7	112.0	111.5	112.7	平成29年 4月
104.2	x	x	76.1	109.4	96.2	83.3	77.8	79.1	105.4	平成29年 5月
108.5	x	x	94.1	100.0	103.4	76.4	76.5	88.8	107.2	平成29年 6月
114.0	x	x	99.6	97.8	105.6	95.5	108.2	105.6	114.4	平成29年 7月
100.4	x	x	71.1	114.8	98.7	85.4	103.6	97.8	111.0	平成29年 8月
106.8	x	x	94.6	110.4	99.6	94.1	95.3	107.5	98.9	平成29年 9月
108.6	x	x	80.9	85.9	99.4	86.2	99.9	108.4	98.0	平成29年 10月
109.9	x	x	87.9	107.3	111.2	112.4	116.8	103.4	108.0	平成29年 11月
114.3	x	x	96.9	113.4	109.6	95.7	117.8	92.1	117.2	平成29年 12月
105.1	x	x	89.8	88.2	106.3	95.8	112.4	111.9	113.6	平成30年 1月
99.4	x	x	93.9	95.3	98.7	100.4	109.5	111.6	111.0	平成30年 2月
118.3	x	x	114.7	114.1	115.2	129.3	123.8	127.2	122.2	平成30年 3月
95.8	x	x	99.1	86.9	103.7	75.3	99.3	104.5	110.7	平成30年 4月
107.5	x	x	83.6	111.9	105.9	62.7	81.4	89.8	105.3	平成30年 5月
113.6	x	x	115.3	93.0	104.8	43.6	92.7	94.3	106.4	平成30年 6月
110.2	x	x	73.5	98.3	104.0	59.3	109.8	96.4	119.6	平成30年 7月
96.6	x	x	88.8	109.1	100.7	66.5	115.3	100.2	122.1	平成30年 8月
103.5	x	x	94.7	107.3	86.0	56.4	101.5	94.2	109.8	平成30年 9月
113.8	x	x	114.0	97.7	97.2	104.6	113.8	94.6	109.2	平成30年 10月
111.1	x	x	114.7	111.3	108.5	94.0	104.3	100.6	111.8	平成30年 11月
104.0	x	x	113.2	105.4	106.6	84.5	109.3	101.5	121.0	平成30年 12月

2 業 種 分 類 別

(原指数)

分類 時系列	(製 造 工 業)								
	(化 学 工 業)								
	石油系 芳香族	環式中間物 ・合成染料	有機薬品	プラスチック	合成ゴム	塗料・印刷 インキ	医薬品	火薬類・ 農薬	石油製品 工業
	ウ エ イ ト	236.1	524.5	397.3	645.0	222.7	16.0	266.4	25.9
平成26年 平均	79.1	87.1	89.7	97.7	91.8	101.3	99.2	102.3	95.4
平成27年 平均	100.0	100.0	100.0	100.0	100.0	100.0	100.0	100.0	100.0
平成28年 平均	86.1	96.4	98.2	99.7	88.3	97.6	92.1	97.3	90.8
平成29年 平均	109.9	102.7	108.4	103.7	101.6	94.2	109.4	107.0	106.4
平成30年 平均	106.7	96.6	102.7	104.4	89.1	93.5	126.3	109.7	99.6
平成26年 1月	112.1	105.8	108.5	107.6	90.5	93.9	94.9	93.4	122.2
平成26年 2月	90.7	96.2	100.9	98.4	85.9	98.9	80.7	180.3	100.7
平成26年 3月	50.5	88.8	80.5	95.8	108.4	100.4	133.3	165.0	80.7
平成26年 4月	62.1	93.8	91.6	98.4	96.5	105.6	61.8	129.3	84.4
平成26年 5月	81.6	102.0	90.5	103.9	79.7	95.6	76.6	97.0	98.4
平成26年 6月	85.1	92.9	98.4	99.7	94.4	102.2	105.7	90.8	111.0
平成26年 7月	67.6	100.7	99.0	110.8	119.5	109.4	123.9	56.4	96.3
平成26年 8月	90.2	72.2	92.2	93.5	96.5	82.0	91.1	45.3	92.5
平成26年 9月	68.3	48.2	72.2	86.5	86.4	109.7	54.5	70.4	69.7
平成26年 10月	61.6	59.9	62.6	84.3	84.8	108.2	123.1	102.5	81.6
平成26年 11月	71.1	89.1	80.9	92.8	72.9	104.1	99.0	81.6	95.0
平成26年 12月	107.8	95.3	98.7	100.4	86.3	105.7	145.7	115.6	111.9
平成27年 1月	105.0	101.4	93.3	100.6	87.9	91.2	90.7	89.2	96.2
平成27年 2月	93.8	95.9	99.6	102.0	108.7	98.7	73.9	124.1	98.3
平成27年 3月	107.5	109.4	113.4	105.1	142.9	97.0	134.1	154.2	108.6
平成27年 4月	91.7	112.7	97.9	103.3	96.9	98.1	70.8	130.1	104.9
平成27年 5月	93.3	95.0	96.0	94.4	85.8	91.7	70.1	81.6	102.7
平成27年 6月	105.4	84.8	84.4	104.9	102.1	108.6	89.7	90.3	98.9
平成27年 7月	108.3	102.4	100.9	110.8	101.5	108.1	114.9	86.6	100.2
平成27年 8月	94.1	94.7	96.1	97.5	80.9	87.2	101.7	69.7	98.2
平成27年 9月	101.3	91.3	109.7	95.0	117.4	99.7	127.7	73.9	94.1
平成27年 10月	100.1	91.3	108.1	88.1	105.8	109.6	116.3	91.6	109.0
平成27年 11月	97.6	111.5	92.2	100.7	78.7	106.9	96.0	125.8	94.2
平成27年 12月	102.0	109.6	108.4	97.6	91.4	103.3	113.9	82.8	94.7
平成28年 1月	81.3	99.0	99.5	103.6	74.9	94.4	106.6	97.4	80.8
平成28年 2月	82.5	98.9	103.4	99.5	90.4	104.2	61.4	111.5	81.4
平成28年 3月	63.5	121.3	105.8	110.3	127.3	112.5	151.7	128.1	84.6
平成28年 4月	104.7	115.4	100.7	98.8	100.6	95.3	77.7	123.4	101.4
平成28年 5月	109.8	95.6	98.1	100.9	89.4	83.9	66.2	79.4	100.7
平成28年 6月	104.8	102.4	92.8	104.8	84.5	98.9	96.4	73.0	105.2
平成28年 7月	114.4	106.5	99.0	103.4	85.3	99.2	100.1	90.3	103.2
平成28年 8月	99.3	85.3	106.4	105.0	85.2	88.8	82.0	48.1	99.4
平成28年 9月	31.2	51.8	82.2	82.2	88.7	99.8	80.3	70.0	53.3
平成28年 10月	60.9	75.6	80.1	77.4	79.5	97.0	94.7	83.3	75.7
平成28年 11月	78.1	94.9	104.2	103.6	72.8	101.9	86.1	159.5	94.0
平成28年 12月	103.2	110.6	105.9	107.1	81.2	94.8	101.6	103.1	109.8
平成29年 1月	113.3	110.6	105.8	106.4	101.0	84.8	86.7	75.6	103.6
平成29年 2月	104.2	102.1	103.2	103.6	99.4	89.9	109.9	113.1	104.8
平成29年 3月	100.0	112.7	121.1	120.1	109.1	104.1	142.7	134.7	122.4
平成29年 4月	109.9	104.1	103.9	106.5	100.1	90.0	125.3	104.3	99.4
平成29年 5月	119.0	96.0	99.5	99.3	96.3	85.3	83.7	112.0	103.0
平成29年 6月	121.5	96.6	111.4	103.2	100.2	99.8	118.6	112.2	106.8
平成29年 7月	116.5	99.4	108.8	109.4	98.9	99.4	103.5	83.2	110.9
平成29年 8月	101.0	98.4	101.9	103.4	102.1	88.0	82.7	74.3	110.8
平成29年 9月	110.9	101.1	119.4	84.6	114.9	97.2	80.4	92.8	100.2
平成29年 10月	96.6	97.9	111.7	94.4	94.1	97.4	95.5	157.9	103.2
平成29年 11月	104.0	106.8	107.3	109.7	104.8	96.8	141.1	138.1	103.5
平成29年 12月	121.7	107.0	106.8	104.0	98.1	97.9	143.2	85.5	108.6
平成30年 1月	107.6	110.1	114.3	106.9	95.5	86.3	92.0	101.7	103.5
平成30年 2月	79.3	95.0	94.8	102.6	98.7	92.1	106.7	104.5	81.4
平成30年 3月	89.5	107.2	111.3	118.6	111.7	100.7	137.3	149.9	92.3
平成30年 4月	109.1	107.6	111.8	93.2	90.7	93.5	124.4	108.6	96.8
平成30年 5月	106.1	111.2	106.9	110.3	89.7	91.8	126.3	129.7	109.8
平成30年 6月	113.3	98.5	109.0	111.5	87.3	102.1	130.3	95.1	111.3
平成30年 7月	127.9	97.8	95.3	108.6	89.4	92.8	121.0	117.0	103.9
平成30年 8月	105.1	71.8	102.5	110.8	90.7	87.3	140.7	63.4	102.2
平成30年 9月	108.8	59.0	91.5	92.2	78.2	87.2	94.7	109.9	87.1
平成30年 10月	113.5	84.4	87.9	92.3	81.5	90.4	134.7	130.5	96.1
平成30年 11月	100.7	108.2	102.1	103.8	77.9	102.5	169.8	135.5	100.9
平成30年 12月	119.5	108.6	104.9	102.5	78.0	95.3	137.6	70.9	109.3

出荷指数(つづき)

(平成27年=100)

(製造工業)							鉱業	電力・ ガス事業	産業総合 (鉱工業、 電力・ガス 事業)	分類 時系列
プラスチック 製品工業	バルブ・ 紙・紙加 工品工業	繊維工業	食料品・ たばこ 工業	ゴム製品 工業	印刷業	木材・ 木製品 工業				
216.1	160.1	95.9	341.8	316.4	59.3	81.5	14.3	748.3	10748.3	ウェイト
97.7	102.1	104.4	88.7	104.4	103.0	106.1	101.8	94.9	98.4	平成26年 平均
100.0	100.0	100.0	100.0	100.0	100.0	100.0	100.0	100.0	100.0	
100.4	103.4	91.8	100.0	98.9	99.3	112.0	99.4	91.7	95.9	
97.0	101.3	79.9	95.6	102.0	101.9	111.5	99.8	90.1	100.5	
98.7	104.8	60.1	99.0	111.4	105.3	103.8	101.4	89.1	101.4	
95.8	101.8	104.1	71.8	90.5	93.0	115.7	102.7	107.8	105.9	平成26年 1月
98.7	103.3	99.7	79.6	102.9	103.5	100.5	95.1	103.9	98.7	
102.8	112.2	124.7	91.4	113.3	168.2	112.1	106.3	99.7	105.7	
98.5	110.4	99.3	86.5	106.4	118.6	100.1	106.3	87.1	93.5	
88.0	108.1	98.5	89.5	96.7	103.6	96.9	98.9	88.7	95.3	
90.5	99.0	103.9	88.7	107.5	103.4	103.6	101.4	89.9	101.7	
104.0	80.9	107.0	95.2	109.5	91.7	107.8	105.8	105.5	99.8	
87.5	79.7	96.1	83.4	96.3	84.2	97.0	97.3	92.4	90.9	
101.0	106.7	111.1	88.1	114.6	91.2	107.4	105.4	74.6	92.2	
106.7	112.4	110.2	97.9	116.1	90.0	113.5	105.0	75.9	96.6	
100.7	111.2	102.0	96.6	102.7	95.9	107.8	95.3	93.8	97.1	
98.5	99.7	96.4	95.8	96.6	93.1	111.2	102.5	120.0	103.9	
93.2	82.3	101.7	77.4	93.6	90.6	94.5	100.3	106.8	100.2	平成27年 1月
95.0	93.3	97.5	78.2	102.4	98.8	89.8	96.5	92.5	97.5	
106.5	108.1	113.4	86.7	109.1	143.2	105.8	107.6	102.8	113.1	
99.5	105.8	95.8	99.9	106.6	111.9	90.3	103.5	94.8	97.9	
90.6	102.5	95.8	91.4	95.7	90.9	91.4	90.7	97.8	91.9	
99.7	96.5	101.4	112.2	110.6	95.8	103.1	100.1	104.6	99.0	
108.1	87.0	97.4	116.0	106.3	89.9	105.9	99.9	105.1	100.9	
88.0	94.9	94.0	97.5	90.2	90.1	91.7	97.7	108.3	93.4	
104.2	107.5	99.8	101.4	106.5	97.0	101.5	102.0	96.2	103.2	
108.6	112.4	107.8	116.7	99.5	97.7	106.9	108.3	90.0	102.2	
105.8	106.5	96.7	109.8	92.9	91.2	110.2	92.3	97.4	98.8	
100.9	103.2	98.7	112.9	86.4	102.9	108.6	101.1	103.9	101.9	
98.6	82.2	94.9	74.4	86.2	86.2	100.2	93.5	110.0	94.2	平成28年 1月
101.9	91.2	97.5	93.1	104.1	95.2	102.7	101.9	93.3	96.2	
109.6	111.0	109.0	109.2	107.7	146.9	113.6	103.3	88.8	106.1	
101.1	107.9	93.9	104.9	102.0	103.4	103.0	95.6	79.0	95.8	
89.2	107.3	90.1	96.3	94.6	93.2	103.7	90.0	77.1	88.6	
95.8	105.6	90.9	105.0	104.5	102.4	110.8	99.8	79.1	94.0	
97.5	91.4	92.7	112.7	102.7	93.3	106.6	104.6	98.9	98.6	
91.7	109.2	85.9	97.4	84.7	86.8	111.1	101.2	105.3	96.7	
101.5	114.4	95.1	97.1	100.1	99.7	125.1	96.8	86.1	87.7	
106.1	110.4	89.9	98.8	100.4	92.2	123.7	104.0	93.4	92.8	
110.8	109.1	84.4	106.5	104.9	91.5	123.4	96.6	91.8	98.8	
100.5	101.4	77.0	104.3	94.9	100.6	120.2	105.5	97.7	101.3	
88.9	79.5	83.8	81.1	85.3	96.0	99.2	100.6	109.8	97.8	平成29年 1月
97.3	78.7	84.4	87.2	97.6	95.5	101.5	97.7	94.0	98.7	
108.0	101.6	92.1	96.7	105.5	134.1	113.1	106.4	91.2	113.5	
99.0	104.0	129.1	95.6	99.1	100.8	101.5	99.5	68.2	94.7	
90.3	107.4	78.0	93.5	101.1	93.8	107.3	90.5	72.9	93.3	
97.3	107.6	77.0	101.7	107.1	106.4	113.1	99.7	76.1	101.7	
95.4	91.3	71.3	105.0	108.2	86.8	112.5	100.3	95.7	104.2	
87.2	99.8	77.0	83.4	95.2	89.2	109.6	100.1	93.6	95.9	
97.5	109.3	81.0	89.0	107.8	102.8	119.3	97.6	89.9	100.4	
105.0	114.7	68.5	100.7	111.1	107.5	119.7	102.8	92.6	96.8	
101.8	108.5	55.7	107.3	109.7	101.9	123.6	96.6	92.8	103.1	
96.7	113.5	60.8	105.8	96.2	107.5	117.4	106.1	104.8	105.7	
91.2	91.2	67.1	80.3	95.0	94.4	103.2	91.6	105.4	98.9	平成30年 1月
96.1	88.7	64.6	83.9	105.2	102.4	98.8	94.5	99.3	95.4	
108.7	109.5	70.3	99.3	117.4	143.7	110.8	100.0	81.8	110.7	
104.0	103.8	60.4	112.3	108.1	113.4	97.3	103.8	82.9	99.7	
99.2	109.0	63.9	96.4	108.0	105.6	99.7	94.0	88.5	99.8	
98.3	108.6	56.5	102.6	118.1	107.7	105.5	104.3	85.8	106.5	
83.6	91.7	58.2	106.5	119.6	94.1	98.7	101.8	93.7	97.6	
84.5	97.9	60.3	92.9	100.0	97.8	99.7	108.4	100.9	97.7	
93.4	105.3	45.1	89.3	115.6	98.6	102.0	103.4	74.6	92.9	
106.2	116.4	62.6	113.3	123.2	99.2	116.9	103.0	86.7	104.2	
113.6	122.5	59.1	107.9	121.6	108.2	112.7	102.2	82.0	107.2	
105.4	112.7	52.5	103.6	105.4	98.3	100.2	110.2	88.1	105.8	

3 業 種 分 類 別

(原指数)

分類 時系列	業種別								
	鉱工業	製造工業	鉄鋼業	非鉄金属 工業	金属製品 工業	汎用・生産 用・業務用 機械工業	汎用 機械工業	生産用 機械工業	業務用 機械工業
ウ エ イ ト	10 000.0	9 965.0	1 445.8	324.9	105.5	83.2	69.0	14.2	-
平成26年 平均	100.7	100.7	97.7	97.8	86.3	x	x	x	-
平成27年 平均	100.0	100.0	100.0	100.0	100.0	x	x	x	-
平成28年 平均	100.4	100.4	94.4	81.9	142.4	x	x	x	-
平成29年 平均	100.0	100.0	95.1	88.6	108.6	x	x	x	-
平成30年 平均	106.5	106.5	97.9	112.2	100.2	x	x	x	-
平成26年 1月	99.9	99.9	107.8	126.9	94.7	x	x	x	-
平成26年 2月	100.7	100.7	110.0	107.9	92.5	x	x	x	-
平成26年 3月	91.9	91.9	85.3	88.8	86.7	x	x	x	-
平成26年 4月	99.5	99.5	92.4	105.3	81.5	x	x	x	-
平成26年 5月	99.0	99.0	90.2	104.0	84.9	x	x	x	-
平成26年 6月	95.9	95.9	92.8	95.3	89.2	x	x	x	-
平成26年 7月	104.0	104.0	89.7	94.0	85.2	x	x	x	-
平成26年 8月	111.0	111.0	98.8	96.2	85.3	x	x	x	-
平成26年 9月	104.7	104.7	90.8	97.1	84.7	x	x	x	-
平成26年 10月	99.1	99.1	99.0	83.5	87.7	x	x	x	-
平成26年 11月	99.2	99.2	106.3	82.3	87.0	x	x	x	-
平成26年 12月	103.6	103.6	109.8	91.8	76.5	x	x	x	-
平成27年 1月	101.5	101.5	104.7	79.3	78.6	x	x	x	-
平成27年 2月	99.5	99.5	97.9	79.7	72.6	x	x	x	-
平成27年 3月	92.5	92.5	92.9	78.5	80.9	x	x	x	-
平成27年 4月	93.1	93.1	96.4	91.8	82.4	x	x	x	-
平成27年 5月	97.7	97.7	93.4	107.7	81.3	x	x	x	-
平成27年 6月	96.8	96.8	91.1	96.8	91.8	x	x	x	-
平成27年 7月	100.6	100.6	94.3	104.7	93.8	x	x	x	-
平成27年 8月	108.5	108.5	104.3	109.6	105.4	x	x	x	-
平成27年 9月	103.3	103.3	99.3	105.3	114.2	x	x	x	-
平成27年 10月	103.3	103.3	112.2	108.7	128.7	x	x	x	-
平成27年 11月	102.0	102.0	108.4	116.7	136.9	x	x	x	-
平成27年 12月	101.2	101.2	105.3	121.2	133.4	x	x	x	-
平成28年 1月	105.3	105.4	107.3	111.1	124.2	x	x	x	-
平成28年 2月	102.2	102.2	97.9	93.7	137.5	x	x	x	-
平成28年 3月	96.9	96.9	88.1	70.0	143.1	x	x	x	-
平成28年 4月	101.7	101.7	95.1	73.1	149.8	x	x	x	-
平成28年 5月	104.0	104.0	99.9	80.2	142.5	x	x	x	-
平成28年 6月	101.7	101.7	98.2	76.8	140.2	x	x	x	-
平成28年 7月	104.1	104.1	93.0	75.7	145.2	x	x	x	-
平成28年 8月	105.8	105.8	95.7	75.2	139.9	x	x	x	-
平成28年 9月	103.1	103.1	90.6	79.5	145.1	x	x	x	-
平成28年 10月	92.2	92.1	88.9	78.2	152.6	x	x	x	-
平成28年 11月	93.4	93.4	88.3	83.0	150.1	x	x	x	-
平成28年 12月	94.7	94.7	90.3	85.9	138.2	x	x	x	-
平成29年 1月	100.3	100.3	91.0	81.0	127.3	x	x	x	-
平成29年 2月	101.6	101.6	92.7	74.5	117.0	x	x	x	-
平成29年 3月	97.6	97.6	94.2	61.1	111.2	x	x	x	-
平成29年 4月	100.5	100.5	103.3	79.1	105.7	x	x	x	-
平成29年 5月	103.3	103.3	104.2	89.0	98.6	x	x	x	-
平成29年 6月	99.6	99.6	98.4	95.2	98.6	x	x	x	-
平成29年 7月	98.7	98.7	101.3	93.3	106.2	x	x	x	-
平成29年 8月	99.4	99.4	94.3	87.9	96.4	x	x	x	-
平成29年 9月	95.0	95.0	91.2	92.7	100.9	x	x	x	-
平成29年 10月	100.5	100.5	97.5	103.5	117.3	x	x	x	-
平成29年 11月	102.2	102.2	84.1	102.1	116.7	x	x	x	-
平成29年 12月	100.9	100.9	89.1	104.1	107.2	x	x	x	-
平成30年 1月	104.5	104.5	92.9	88.4	105.9	x	x	x	-
平成30年 2月	106.9	107.0	97.5	83.0	98.4	x	x	x	-
平成30年 3月	106.0	106.0	94.4	82.2	102.4	x	x	x	-
平成30年 4月	107.1	107.1	95.3	93.8	95.7	x	x	x	-
平成30年 5月	106.4	106.4	90.5	113.7	100.1	x	x	x	-
平成30年 6月	106.2	106.2	92.2	117.3	99.5	x	x	x	-
平成30年 7月	108.2	108.2	90.1	121.1	104.2	x	x	x	-
平成30年 8月	109.5	109.5	98.1	120.5	97.0	x	x	x	-
平成30年 9月	110.7	110.7	105.0	130.2	89.4	x	x	x	-
平成30年 10月	104.7	104.7	106.1	129.6	105.4	x	x	x	-
平成30年 11月	102.8	102.8	101.8	133.5	101.9	x	x	x	-
平成30年 12月	104.6	104.6	110.3	133.1	102.5	x	x	x	-

在庫指数

(平成27年=100)

(鉱工業)										分類
(製造工業)										
電気機械・ 電子部品・ デバイス工業	電気機械 工業	電子部品・ デバイス工業	輸送機械 工業	窯業・ 土石製品 工業	化学工業	化学肥料	ソーダ 工業製品	無機薬品・ 顔料・触媒	高压ガス	時系列
72.2	72.2	-	625.7	491.3	4 470.0	463.3	140.9	329.7	8.5	
121.2	121.2	-	x	95.8	103.1	106.3	93.7	99.9	86.1	平成26年 平均
100.0	100.0	-	x	100.0	100.0	100.0	100.0	100.0	100.0	平成27年 平均
60.0	60.0	-	x	87.8	100.4	99.6	57.7	122.1	93.1	平成28年 平均
48.6	48.6	-	x	85.0	103.2	102.3	54.1	130.9	97.2	平成29年 平均
50.6	50.6	-	x	89.0	110.1	81.7	66.6	123.2	104.7	平成30年 平均
124.8	124.8	-	x	87.3	106.1	103.5	121.7	108.2	85.9	平成26年 1月
114.7	114.7	-	x	90.1	104.8	106.0	123.9	99.8	93.1	平成26年 2月
66.2	66.2	-	x	105.0	100.7	93.7	134.8	101.3	84.6	平成26年 3月
86.2	86.2	-	x	96.7	109.9	105.5	94.9	104.9	95.5	平成26年 4月
102.7	102.7	-	x	89.0	102.3	99.4	50.7	95.8	77.9	平成26年 5月
114.3	114.3	-	x	95.0	98.8	108.4	47.8	84.2	75.7	平成26年 6月
139.9	139.9	-	x	95.8	102.3	107.7	58.1	88.2	78.7	平成26年 7月
149.3	149.3	-	x	104.7	114.9	109.1	89.3	101.6	89.2	平成26年 8月
148.2	148.2	-	x	94.2	103.9	113.8	104.0	100.2	75.6	平成26年 9月
145.3	145.3	-	x	95.0	93.9	115.2	80.8	100.8	91.8	平成26年 10月
133.1	133.1	-	x	100.4	96.2	106.2	98.4	102.7	90.5	平成26年 11月
129.1	129.1	-	x	96.8	102.8	107.1	119.8	110.8	94.5	平成26年 12月
131.6	131.6	-	x	102.7	104.2	112.3	130.6	109.0	85.7	平成27年 1月
125.7	125.7	-	x	83.0	102.8	108.4	139.7	104.4	89.7	平成27年 2月
79.5	79.5	-	x	116.5	92.7	89.1	87.0	98.3	101.2	平成27年 3月
103.4	103.4	-	x	103.1	96.7	90.5	100.2	92.9	103.1	平成27年 4月
108.2	108.2	-	x	96.4	96.8	91.2	85.7	84.2	87.1	平成27年 5月
78.4	78.4	-	x	93.8	98.1	102.8	78.5	92.2	105.6	平成27年 6月
65.1	65.1	-	x	105.7	99.5	95.6	98.5	95.6	103.8	平成27年 7月
87.7	87.7	-	x	108.7	108.5	96.1	83.4	95.4	101.7	平成27年 8月
85.8	85.8	-	x	97.4	102.1	99.9	91.5	96.7	105.2	平成27年 9月
112.2	112.2	-	x	95.4	99.5	102.9	103.3	111.2	107.3	平成27年 10月
110.4	110.4	-	x	94.8	98.4	106.5	112.0	106.8	112.9	平成27年 11月
111.9	111.9	-	x	102.6	100.5	104.7	89.4	113.3	96.8	平成27年 12月
88.1	88.1	-	x	96.1	109.5	105.9	88.1	119.7	112.7	平成28年 1月
87.5	87.5	-	x	82.4	107.7	99.4	95.8	117.7	107.1	平成28年 2月
45.8	45.8	-	x	95.8	100.4	89.6	51.8	118.5	85.3	平成28年 3月
57.8	57.8	-	x	93.2	104.8	87.8	68.8	117.3	98.5	平成28年 4月
59.4	59.4	-	x	82.6	102.1	90.5	45.6	106.6	86.7	平成28年 5月
58.2	58.2	-	x	81.5	95.7	96.3	41.8	104.7	80.3	平成28年 6月
57.9	57.9	-	x	79.2	97.7	93.8	44.6	114.8	88.2	平成28年 7月
47.5	47.5	-	x	95.7	106.8	96.6	50.1	121.5	91.8	平成28年 8月
51.9	51.9	-	x	98.1	100.5	105.8	62.3	135.5	86.0	平成28年 9月
58.1	58.1	-	x	91.4	89.7	110.0	40.5	139.7	90.9	平成28年 10月
52.7	52.7	-	x	76.5	91.0	106.7	45.8	134.3	92.3	平成28年 11月
54.8	54.8	-	x	81.6	98.7	112.9	56.6	135.3	97.5	平成28年 12月
44.2	44.2	-	x	76.5	104.8	116.3	53.5	135.8	104.5	平成29年 1月
41.4	41.4	-	x	85.9	103.3	100.7	51.8	134.9	103.2	平成29年 2月
31.9	31.9	-	x	95.1	100.8	89.6	59.7	133.6	96.9	平成29年 3月
40.4	40.4	-	x	85.4	103.0	88.6	54.2	130.1	91.1	平成29年 4月
47.4	47.4	-	x	85.3	104.9	90.6	47.8	119.6	98.1	平成29年 5月
56.4	56.4	-	x	84.5	99.7	97.6	46.7	124.8	83.3	平成29年 6月
49.9	49.9	-	x	81.7	101.8	94.6	41.2	133.5	86.5	平成29年 7月
52.2	52.2	-	x	75.0	109.7	98.9	53.6	134.6	94.8	平成29年 8月
52.7	52.7	-	x	84.5	101.0	105.9	47.4	138.4	103.3	平成29年 9月
52.8	52.8	-	x	95.1	101.4	119.3	59.0	133.1	96.4	平成29年 10月
64.4	64.4	-	x	101.3	102.2	112.2	71.8	122.8	102.4	平成29年 11月
50.0	50.0	-	x	69.6	106.2	113.7	62.6	130.1	106.4	平成29年 12月
47.4	47.4	-	x	85.4	113.0	119.6	66.1	133.0	120.8	平成30年 1月
49.0	49.0	-	x	95.8	114.3	114.7	67.4	124.2	117.3	平成30年 2月
42.8	42.8	-	x	91.5	114.7	96.9	62.8	118.7	112.9	平成30年 3月
49.0	49.0	-	x	95.1	114.6	95.1	56.1	119.8	118.6	平成30年 4月
52.7	52.7	-	x	75.4	109.1	75.8	63.9	104.5	95.9	平成30年 5月
59.0	59.0	-	x	89.7	105.5	69.5	76.0	104.1	94.8	平成30年 6月
58.4	58.4	-	x	90.1	112.8	74.6	76.1	120.7	71.3	平成30年 7月
57.8	57.8	-	x	95.8	120.1	65.1	69.2	111.8	78.4	平成30年 8月
51.1	51.1	-	x	100.0	111.0	75.4	74.4	132.2	105.0	平成30年 9月
45.3	45.3	-	x	86.8	99.5	63.7	60.1	136.0	106.0	平成30年 10月
45.6	45.6	-	x	84.0	100.2	61.9	60.6	130.4	109.6	平成30年 11月
48.8	48.8	-	x	78.6	106.4	67.9	65.9	143.5	125.8	平成30年 12月

3 業 種 分 類 別

(原指数)

分類 時系列	(鉱工業)								
	(製造工業)								
	(化学工業)								石油製品 工業
	石油系 芳香族	環式中間物 ・合成染料	有機薬品	プラスチック	合成ゴム	塗料・印刷 インキ	医薬品	火薬類・ 農薬	
ウェイト	181.3	781.1	562.4	1 305.3	632.1	9.2	-	56.2	619.4
平成26年 平均	99.4	86.3	88.5	99.2	146.2	120.0	-	111.4	93.3
平成27年 平均	100.0	100.0	100.0	100.0	100.0	100.0	-	100.0	100.0
平成28年 平均	115.0	88.2	89.3	94.7	132.2	112.8	-	91.8	108.4
平成29年 平均	125.7	94.2	82.1	101.1	128.3	141.7	-	101.1	99.9
平成30年 平均	113.3	101.5	86.0	111.9	162.7	115.3	-	94.0	112.0
平成26年 1月	107.7	86.5	83.9	104.7	147.8	93.3	-	138.2	92.6
平成26年 2月	82.8	90.8	87.0	98.1	156.0	111.0	-	101.8	80.3
平成26年 3月	67.1	92.9	82.7	89.9	157.4	128.3	-	78.0	71.0
平成26年 4月	115.1	109.8	91.6	97.3	162.2	141.3	-	79.3	88.8
平成26年 5月	98.3	84.9	90.9	91.8	173.7	153.1	-	100.1	94.7
平成26年 6月	74.4	73.8	91.0	91.7	167.8	144.5	-	120.0	69.6
平成26年 7月	112.8	81.0	82.2	99.4	160.6	123.7	-	122.5	89.2
平成26年 8月	116.1	105.6	94.8	110.1	169.8	124.0	-	128.7	92.7
平成26年 9月	82.6	65.2	93.7	108.4	150.7	108.4	-	124.4	103.6
平成26年 10月	97.3	69.3	90.4	96.5	102.2	121.8	-	121.0	110.5
平成26年 11月	124.7	81.9	84.5	99.4	95.7	131.0	-	117.0	124.7
平成26年 12月	114.1	93.7	89.8	103.3	110.4	59.2	-	105.8	102.1
平成27年 1月	97.3	89.3	102.2	97.5	126.2	100.6	-	108.1	113.9
平成27年 2月	101.1	97.5	95.3	95.5	116.7	90.7	-	121.5	82.7
平成27年 3月	95.5	94.6	88.4	95.3	88.7	79.0	-	99.8	87.2
平成27年 4月	91.9	94.3	99.0	102.3	92.5	139.8	-	97.4	79.6
平成27年 5月	104.0	90.4	91.3	104.5	103.3	125.2	-	114.0	98.0
平成27年 6月	102.6	101.0	109.9	94.7	92.5	85.6	-	114.9	100.2
平成27年 7月	92.1	106.3	99.6	101.4	95.0	97.3	-	96.7	111.3
平成27年 8月	111.1	129.1	104.0	111.8	103.4	71.7	-	89.4	112.0
平成27年 9月	99.3	110.1	102.3	107.1	91.6	105.5	-	74.4	108.5
平成27年 10月	107.3	107.9	97.5	95.0	88.7	109.3	-	97.0	110.8
平成27年 11月	99.5	90.2	108.0	94.7	93.7	108.0	-	95.3	98.8
平成27年 12月	98.5	89.1	102.6	100.2	107.8	87.4	-	91.5	96.9
平成28年 1月	145.8	101.4	104.3	100.8	135.1	90.0	-	94.7	101.4
平成28年 2月	98.1	112.8	96.2	97.8	138.8	100.1	-	102.0	99.0
平成28年 3月	122.1	100.0	82.6	98.2	125.7	95.2	-	90.7	76.3
平成28年 4月	121.8	100.0	92.1	106.1	131.2	131.9	-	66.7	105.2
平成28年 5月	116.6	94.6	98.1	99.6	137.5	105.7	-	67.5	133.9
平成28年 6月	115.6	79.8	95.3	85.2	140.6	122.3	-	71.8	112.5
平成28年 7月	88.5	83.2	87.2	91.3	149.0	112.9	-	73.4	112.8
平成28年 8月	114.4	100.6	88.8	96.7	162.6	113.9	-	95.0	128.2
平成28年 9月	130.7	67.9	87.0	91.4	149.7	119.0	-	98.4	113.3
平成28年 10月	90.4	61.9	79.0	87.5	104.3	121.3	-	127.2	106.2
平成28年 11月	107.6	76.9	78.6	87.8	94.8	130.9	-	109.6	115.4
平成28年 12月	128.6	78.9	82.9	94.2	117.3	109.9	-	104.0	96.4
平成29年 1月	129.9	88.2	87.3	102.6	124.7	131.0	-	107.3	117.1
平成29年 2月	120.2	93.5	88.3	101.5	124.7	175.8	-	91.6	92.3
平成29年 3月	143.3	93.9	80.1	98.1	123.3	141.7	-	73.3	85.7
平成29年 4月	136.7	103.7	78.5	102.6	123.9	135.0	-	82.4	108.2
平成29年 5月	141.2	100.1	92.9	103.8	129.9	150.4	-	89.2	113.1
平成29年 6月	117.0	94.3	84.9	95.3	122.7	165.8	-	103.8	105.0
平成29年 7月	101.3	103.1	74.6	100.2	128.9	134.5	-	110.6	96.3
平成29年 8月	120.0	116.7	81.3	109.5	133.3	122.8	-	89.5	91.1
平成29年 9月	100.3	88.4	80.9	99.6	127.4	129.3	-	84.7	98.6
平成29年 10月	129.9	77.0	81.5	97.1	126.5	144.4	-	136.0	97.1
平成29年 11月	143.5	81.1	80.7	98.2	130.1	146.2	-	126.4	103.8
平成29年 12月	124.7	90.7	73.6	104.2	143.7	123.7	-	117.9	90.2
平成30年 1月	132.9	102.5	69.7	113.3	153.7	128.6	-	100.5	94.3
平成30年 2月	93.9	118.2	83.8	113.6	150.4	135.3	-	98.3	94.7
平成30年 3月	109.2	123.6	92.2	113.7	151.9	121.7	-	87.3	101.8
平成30年 4月	101.1	103.6	99.6	118.5	163.6	131.8	-	94.6	110.7
平成30年 5月	125.6	88.9	85.1	114.2	177.0	110.9	-	111.7	103.8
平成30年 6月	120.6	88.6	82.6	103.7	180.4	94.4	-	101.3	98.3
平成30年 7月	81.7	109.1	80.9	112.4	190.2	99.0	-	92.7	103.6
平成30年 8月	126.7	128.0	95.8	116.0	199.6	100.0	-	68.6	107.6
平成30年 9月	124.0	94.9	88.0	114.5	167.2	105.6	-	69.3	126.0
平成30年 10月	104.1	87.5	85.2	108.9	122.9	127.9	-	86.9	137.9
平成30年 11月	121.8	87.3	84.9	104.0	136.9	121.6	-	95.9	141.1
平成30年 12月	118.2	85.4	83.7	109.6	158.8	107.0	-	121.4	124.0

在庫指数(つづき)

(平成27年=100)

(製造工業)							鉱業	電力・ ガス事業	産業総合 (鉱工業、 電力・ガス 事業)	分類 時系列
プラスチック 製品工業	パルプ・ 紙・紙加 工品工業	繊維工業	食料品・ たばこ 工業	ゴム製品 工業	印刷業	木材・ 木製品 工業				
198.5	373.7	313.9	355.2	328.0	-	157.7	35.0	-	10 000.0	ウェイト
104.5	84.2	85.2	88.5	97.0	-	110.5	99.0	-	100.7	平成26年 平均
100.0	100.0	100.0	100.0	100.0	-	100.0	100.0	-	100.0	
110.4	101.7	107.1	110.4	106.2	-	92.5	101.4	-	100.4	
104.0	105.8	82.5	102.8	114.7	-	90.8	100.6	-	100.0	
114.2	103.5	78.6	112.4	123.4	-	83.4	102.7	-	106.5	
115.1	65.9	85.9	68.2	86.9	-	98.7	98.3	-	99.9	平成26年 1月
104.2	67.3	84.7	81.5	79.8	-	103.9	99.2	-	100.7	
88.1	69.4	77.5	97.4	75.9	-	107.8	98.4	-	91.9	
85.4	70.6	79.2	105.3	73.5	-	110.3	100.3	-	99.5	
89.4	76.4	82.6	117.2	75.6	-	113.5	100.6	-	99.0	
99.0	81.4	84.5	116.9	87.3	-	113.4	97.4	-	95.9	
103.9	78.3	84.9	93.0	117.1	-	113.1	100.8	-	104.0	
112.9	96.5	89.2	82.6	110.7	-	113.5	98.1	-	111.0	
116.4	98.2	89.2	76.0	115.5	-	113.1	96.7	-	104.7	
114.8	101.0	85.7	73.2	110.7	-	114.3	100.8	-	99.1	
116.5	97.7	86.8	78.9	114.9	-	114.7	97.4	-	99.2	
108.4	107.8	92.7	71.6	116.3	-	109.7	100.1	-	103.6	
107.5	78.3	95.0	84.3	111.1	-	110.3	98.9	-	101.5	平成27年 1月
111.4	85.2	95.2	87.5	107.3	-	111.9	101.3	-	99.5	
103.2	85.1	89.7	94.0	93.6	-	106.6	98.4	-	92.5	
97.0	91.3	90.4	113.7	90.3	-	105.2	101.4	-	93.1	
105.2	100.4	95.8	118.1	105.7	-	101.1	97.6	-	97.7	
101.5	100.2	97.9	122.7	96.8	-	97.3	99.9	-	96.8	
99.6	93.9	99.2	112.5	102.4	-	97.1	99.9	-	100.6	
95.6	104.8	103.9	106.0	101.7	-	97.1	98.6	-	108.5	
92.8	108.9	108.0	102.0	104.8	-	96.4	98.8	-	103.3	
95.1	110.8	107.4	85.5	98.7	-	94.8	101.7	-	103.3	
88.0	116.8	106.3	95.8	90.5	-	91.7	99.2	-	102.0	
103.2	124.2	111.4	77.9	97.3	-	90.7	104.4	-	101.2	
109.5	109.4	114.2	89.9	108.2	-	90.4	98.1	-	105.3	平成28年 1月
114.5	91.0	112.0	105.6	92.2	-	91.2	101.2	-	102.2	
113.1	94.2	104.1	105.9	91.9	-	88.0	103.9	-	96.9	
113.5	97.5	103.5	111.9	92.8	-	90.1	105.3	-	101.7	
117.8	103.8	104.8	136.6	93.8	-	89.7	100.2	-	104.0	
118.6	107.4	105.9	143.7	92.1	-	90.0	101.0	-	101.7	
113.7	97.9	105.1	152.0	124.1	-	94.4	99.8	-	104.1	
117.1	102.9	108.0	110.9	121.9	-	94.7	101.8	-	105.8	
112.6	102.1	106.5	103.0	120.8	-	96.1	100.4	-	103.1	
99.5	103.6	104.5	89.9	120.3	-	98.0	102.8	-	92.2	
93.9	106.2	105.1	94.4	108.1	-	94.4	103.0	-	93.4	
100.9	104.7	111.0	81.0	108.2	-	93.0	99.8	-	94.7	
107.1	104.6	109.3	91.3	113.4	-	97.9	99.6	-	100.3	平成29年 1月
107.1	85.6	104.6	95.2	113.7	-	98.5	98.4	-	101.6	
102.0	97.5	96.3	107.3	113.3	-	99.5	103.8	-	97.6	
95.6	103.3	72.9	106.2	126.0	-	101.0	100.3	-	100.5	
103.2	108.4	71.1	127.6	110.4	-	92.2	99.4	-	103.3	
105.4	109.8	71.8	130.9	108.8	-	96.0	101.9	-	99.6	
106.9	100.4	76.3	105.3	114.5	-	94.4	99.4	-	98.7	
107.2	109.0	76.4	93.6	109.2	-	91.0	98.6	-	99.4	
102.7	113.0	74.4	93.1	106.9	-	83.1	99.9	-	95.0	
103.4	112.1	76.0	97.5	112.1	-	83.0	101.2	-	100.5	
100.0	113.3	78.1	100.2	120.4	-	78.4	102.3	-	102.2	
107.2	112.2	82.3	84.9	127.7	-	74.9	101.8	-	100.9	
103.2	107.3	82.1	101.2	120.3	-	73.9	99.4	-	104.5	平成30年 1月
100.2	98.5	78.0	90.1	112.4	-	73.5	98.5	-	106.9	
100.0	104.7	74.5	120.1	110.8	-	75.4	106.3	-	106.0	
108.9	110.3	74.0	123.1	137.2	-	78.8	105.1	-	107.1	
119.8	114.8	72.1	134.7	127.4	-	79.7	104.8	-	106.4	
130.2	115.8	73.6	157.6	121.7	-	81.6	104.3	-	106.2	
127.9	99.4	75.5	125.9	126.2	-	86.3	104.0	-	108.2	
116.9	102.2	75.5	101.1	120.0	-	86.6	102.2	-	109.5	
122.6	105.5	81.6	102.3	133.6	-	88.1	99.4	-	110.7	
107.2	100.9	82.8	98.5	127.5	-	91.0	102.5	-	104.7	
114.9	91.1	86.0	100.0	117.4	-	92.4	103.5	-	102.8	
118.2	91.3	87.9	93.9	126.4	-	92.9	102.6	-	104.6	

4 特殊分類別生産指数

(原指数)

(平成27年=100)

分類 時系列	生産財								生産財		
	鉱工業	最終 需要財	投資財	資本財	建設財	消費財	耐久 消費財	非耐久 消費財	生産財	鉱工業用 生産財	その他用 生産財
ウェイト	10 000.0	3 985.2	1 530.8	1 133.0	397.8	2 454.4	1 487.6	966.8	6 014.8	5 377.9	636.9
平成26年 平均	99.4	101.6	104.3	104.3	104.2	99.9	103.4	94.5	98.0	97.3	104.3
平成27年 平均	100.0	100.0	100.0	100.0	100.0	100.0	100.0	100.0	100.0	100.0	100.0
平成28年 平均	98.0	95.7	97.2	95.8	101.1	94.7	93.0	97.4	99.6	99.8	98.3
平成29年 平均	102.0	97.7	100.5	100.3	100.9	95.9	89.8	105.4	104.9	105.0	103.3
平成30年 平均	105.3	104.0	100.3	100.2	100.3	106.3	101.1	114.4	106.1	106.3	104.6
平成26年 1月	102.1	101.0	103.9	103.2	106.0	99.1	105.4	89.6	102.9	103.6	96.5
平成26年 2月	98.0	97.0	96.9	95.7	100.4	97.1	104.2	86.0	98.6	98.1	103.1
平成26年 3月	105.8	117.4	127.4	128.2	124.8	111.1	107.5	116.7	98.2	95.8	118.1
平成26年 4月	101.0	96.5	103.2	103.7	101.9	92.3	101.0	78.9	104.0	103.5	108.7
平成26年 5月	95.4	99.5	111.6	113.3	106.6	91.9	97.8	82.9	92.8	92.2	97.9
平成26年 6月	99.0	101.3	102.7	102.9	102.1	100.4	105.4	92.8	97.5	96.2	108.5
平成26年 7月	104.6	101.8	94.6	91.8	102.3	106.3	109.4	101.6	106.5	106.7	105.3
平成26年 8月	95.5	87.6	101.6	102.3	99.5	78.9	77.3	81.5	100.7	101.6	92.7
平成26年 9月	92.1	99.8	103.3	103.0	104.2	97.6	115.2	70.4	87.1	84.5	109.0
平成26年 10月	97.2	113.5	112.9	119.1	95.4	113.8	115.5	111.2	86.5	83.7	110.2
平成26年 11月	96.5	96.7	93.4	89.2	105.3	98.8	97.5	100.7	96.3	95.6	101.9
平成26年 12月	105.9	107.2	100.0	99.3	101.9	111.7	105.1	121.9	105.0	105.6	99.7
平成27年 1月	96.5	96.8	100.9	101.8	98.0	94.3	98.7	87.5	96.2	96.5	93.6
平成27年 2月	97.6	96.1	101.2	102.3	98.3	92.9	100.3	81.6	98.6	98.4	100.1
平成27年 3月	110.9	115.6	121.6	126.6	107.3	111.9	111.4	112.8	107.7	107.3	110.8
平成27年 4月	97.1	87.7	89.9	88.4	94.3	86.3	85.6	87.5	103.4	102.7	109.3
平成27年 5月	93.8	93.4	105.3	108.6	95.9	86.0	88.1	82.7	94.1	93.4	99.8
平成27年 6月	97.3	96.6	92.3	92.1	92.9	99.2	100.2	97.7	97.8	96.8	106.2
平成27年 7月	104.9	102.3	96.5	94.1	103.4	106.0	103.5	109.8	106.7	107.5	99.2
平成27年 8月	96.7	92.8	98.7	100.0	95.3	89.0	85.0	95.3	99.3	100.3	90.2
平成27年 9月	101.0	106.4	97.4	95.3	103.2	112.1	111.8	112.6	97.4	96.7	103.3
平成27年 10月	99.2	107.2	102.9	104.5	98.3	109.8	106.8	114.5	93.9	93.0	101.2
平成27年 11月	101.4	101.9	93.0	89.0	104.4	107.4	108.6	105.6	101.1	101.9	94.5
平成27年 12月	103.6	103.1	100.2	97.3	108.6	104.9	100.0	112.4	103.9	105.3	91.8
平成28年 1月	98.3	95.4	92.4	92.6	91.9	97.3	98.8	94.9	100.3	101.7	88.1
平成28年 2月	96.7	93.6	85.0	81.6	94.9	98.9	109.6	82.6	98.8	99.1	96.0
平成28年 3月	113.9	123.7	135.6	144.9	109.3	116.3	105.5	133.0	107.4	107.1	109.9
平成28年 4月	99.4	91.5	92.1	91.2	94.7	91.1	87.6	96.5	104.7	104.8	104.1
平成28年 5月	88.2	78.4	86.5	83.9	93.9	73.3	66.1	84.3	94.8	94.7	95.4
平成28年 6月	93.7	88.3	92.3	90.2	98.2	85.8	77.1	99.2	97.3	96.6	102.6
平成28年 7月	99.5	93.8	89.6	86.8	97.8	96.4	92.4	102.6	103.3	103.6	100.6
平成28年 8月	96.0	83.8	83.9	77.1	103.1	83.8	83.8	83.8	104.1	106.0	88.2
平成28年 9月	93.9	101.7	100.2	97.6	107.6	102.6	111.9	88.3	88.7	87.9	95.2
平成28年 10月	90.4	97.9	102.6	99.9	110.3	95.0	93.0	97.9	85.4	84.1	96.6
平成28年 11月	102.7	103.1	101.3	100.3	104.2	104.2	106.9	100.0	102.5	102.5	102.2
平成28年 12月	103.7	96.6	104.3	103.5	106.8	91.8	83.0	105.2	108.4	109.4	100.5
平成29年 1月	98.9	89.9	98.1	100.6	90.7	84.8	82.0	89.2	104.8	106.3	91.8
平成29年 2月	101.1	101.5	101.7	104.6	93.4	101.4	99.9	103.7	100.8	101.4	95.8
平成29年 3月	114.3	114.6	121.1	125.9	107.4	110.5	100.8	125.5	114.2	114.5	111.5
平成29年 4月	100.9	91.7	92.4	91.9	93.7	91.3	76.8	113.7	107.0	107.6	102.3
平成29年 5月	95.2	88.6	92.1	88.6	102.2	86.4	80.9	94.8	99.6	99.5	100.6
平成29年 6月	101.0	101.1	101.8	103.5	97.0	100.6	94.8	109.7	100.9	100.0	108.5
平成29年 7月	104.6	101.6	110.2	115.0	96.6	96.1	94.6	98.6	106.7	107.0	103.9
平成29年 8月	95.0	79.0	81.8	74.9	101.6	77.3	73.0	84.0	105.5	106.8	94.3
平成29年 9月	97.3	97.6	110.0	109.1	112.7	89.9	91.6	87.3	97.0	96.0	105.5
平成29年 10月	99.2	94.0	89.4	82.9	108.2	96.8	93.2	102.4	102.7	101.1	116.0
平成29年 11月	108.3	106.4	100.2	97.5	108.0	110.2	98.3	128.6	109.6	109.6	109.6
平成29年 12月	108.1	106.1	106.9	109.6	99.5	105.6	91.9	126.7	109.4	110.6	99.5
平成30年 1月	99.9	86.9	81.2	76.8	93.6	90.5	88.0	94.4	108.5	110.6	91.2
平成30年 2月	100.6	98.2	95.7	94.8	98.1	99.8	100.7	98.4	102.2	103.0	95.3
平成30年 3月	119.8	121.9	129.3	134.3	115.0	117.3	111.3	126.6	118.3	118.9	113.5
平成30年 4月	103.3	98.6	86.1	83.1	94.7	106.5	97.6	120.1	106.3	106.1	108.1
平成30年 5月	102.5	100.2	97.0	97.0	97.2	102.3	94.6	114.1	104.0	103.9	104.6
平成30年 6月	109.3	116.1	112.5	119.4	92.8	118.3	118.7	117.7	104.8	104.6	106.6
平成30年 7月	101.3	92.6	98.3	99.7	94.0	89.0	75.9	109.2	107.1	107.2	106.0
平成30年 8月	100.2	93.3	93.3	91.5	98.2	93.4	81.8	111.3	104.7	106.2	91.9
平成30年 9月	99.0	103.0	110.5	111.4	108.0	98.3	101.6	93.2	96.3	94.7	109.9
平成30年 10月	106.3	112.3	102.5	102.7	101.7	118.5	115.1	123.8	102.3	101.0	113.6
平成30年 11月	111.2	114.3	95.8	91.3	108.7	125.8	116.1	140.8	109.1	108.5	113.4
平成30年 12月	110.0	110.4	100.9	100.8	101.2	116.4	111.6	123.6	109.7	110.7	101.4

5 特殊分類別出荷指数

(原指数)

(平成27年=100)

分類 時系列	分類								生産財		
	鉱工業	最終 需要財	投資財	資本財	建設財	消費財	耐久 消費財	非耐久 消費財	生産財	鉱工業用 生産財	その他用 生産財
ウェイト	10 000.0	3 605.5	1 385.4	877.6	507.8	2 220.1	1 389.7	830.4	6 394.5	5 212.8	1 181.7
平成26年 平均	98.7	100.8	102.6	102.5	102.7	99.7	102.4	95.1	97.5	96.6	101.4
平成27年 平均	100.0	100.0	100.0	100.0	100.0	100.0	100.0	100.0	100.0	100.0	100.0
平成28年 平均	96.2	93.6	94.8	91.3	101.0	92.9	92.0	94.2	97.7	98.9	92.4
平成29年 平均	101.3	94.8	96.5	93.4	101.6	93.8	87.5	104.3	104.9	105.1	104.2
平成30年 平均	102.3	100.8	96.6	94.7	99.9	103.4	100.6	108.2	103.1	103.6	100.8
平成26年 1月	105.7	106.5	106.0	104.6	108.5	106.7	109.3	102.5	105.3	102.6	117.3
平成26年 2月	98.3	95.3	96.5	94.0	101.0	94.6	95.6	93.0	100.0	98.2	108.0
平成26年 3月	106.2	115.8	120.3	123.9	114.2	113.0	116.7	107.0	100.7	100.6	101.2
平成26年 4月	93.9	92.7	97.1	94.2	102.1	90.0	97.2	78.0	94.6	95.1	92.5
平成26年 5月	95.8	94.1	103.5	104.1	102.5	88.2	88.7	87.4	96.7	95.9	100.4
平成26年 6月	102.6	103.9	102.4	103.7	100.1	104.8	109.5	96.9	101.9	99.7	111.3
平成26年 7月	99.3	92.7	91.6	85.0	103.0	93.3	88.7	101.0	103.1	103.6	100.7
平成26年 8月	90.8	87.6	95.4	94.8	96.6	82.7	81.3	85.2	92.6	92.8	91.8
平成26年 9月	93.5	100.2	104.3	104.6	103.8	97.6	115.3	67.9	89.8	90.8	85.6
平成26年 10月	98.1	113.0	111.7	120.4	96.5	113.9	121.2	101.6	89.7	87.4	99.9
平成26年 11月	97.3	103.4	100.8	100.1	102.1	105.0	109.1	98.0	93.9	92.5	99.8
平成26年 12月	102.7	104.4	101.3	101.0	101.9	106.3	96.5	122.6	101.7	100.2	108.3
平成27年 1月	99.7	101.8	104.8	108.6	98.3	99.9	105.4	90.7	98.5	99.8	93.0
平成27年 2月	97.8	95.4	105.2	107.5	101.3	89.2	90.6	86.9	99.2	99.6	97.5
平成27年 3月	113.9	119.0	119.1	129.4	101.5	118.9	121.5	114.5	111.0	110.8	111.8
平成27年 4月	98.1	91.8	92.3	87.2	101.1	91.5	91.8	91.1	101.7	100.2	108.5
平成27年 5月	91.5	87.6	96.4	97.4	94.7	82.2	79.2	87.2	93.7	91.5	103.4
平成27年 6月	98.6	97.9	93.6	92.1	96.0	100.7	101.1	99.9	98.9	99.0	98.6
平成27年 7月	100.6	97.5	92.0	87.9	99.1	100.9	96.9	107.5	102.4	103.0	99.9
平成27年 8月	92.3	89.1	93.3	94.4	91.4	86.5	78.4	100.0	94.1	93.9	94.9
平成27年 9月	103.7	106.7	99.8	96.7	105.1	111.0	114.1	105.9	102.0	102.8	98.4
平成27年 10月	103.1	107.8	106.6	109.9	101.1	108.5	108.0	109.2	100.4	98.1	110.6
平成27年 11月	98.9	100.6	95.7	90.1	105.4	103.6	106.7	98.5	98.0	98.6	95.3
平成27年 12月	101.8	104.9	101.2	99.0	105.1	107.2	106.4	108.5	100.0	102.7	88.2
平成28年 1月	93.0	94.2	93.9	96.0	90.3	94.4	98.1	88.3	92.3	95.8	77.0
平成28年 2月	96.4	94.1	91.3	87.9	97.2	95.8	104.4	81.5	97.7	100.6	85.0
平成28年 3月	107.4	111.1	119.8	127.3	106.6	105.7	98.8	117.1	105.4	108.6	91.4
平成28年 4月	97.1	90.3	90.4	87.8	95.1	90.2	87.9	94.0	100.9	101.5	98.4
平成28年 5月	89.4	76.6	83.0	76.1	94.9	72.6	65.0	85.4	96.6	97.1	94.7
平成28年 6月	95.1	82.9	88.0	84.3	94.4	79.8	69.2	97.5	102.0	101.7	103.1
平成28年 7月	98.6	89.9	86.2	79.0	98.8	92.2	85.5	103.4	103.5	104.6	98.5
平成28年 8月	96.0	91.7	87.8	81.1	99.3	94.1	94.6	93.3	98.5	99.4	94.7
平成28年 9月	87.8	94.4	97.3	91.9	106.7	92.6	103.4	74.4	84.0	86.5	73.0
平成28年 10月	92.7	101.0	100.2	94.2	110.6	101.5	108.2	90.3	88.0	88.2	87.5
平成28年 11月	99.3	98.8	97.9	91.0	109.8	99.4	101.7	95.5	99.6	99.7	99.0
平成28年 12月	101.6	98.3	102.0	98.4	108.2	96.1	87.7	110.2	103.4	102.6	106.8
平成29年 1月	96.9	86.9	92.2	91.3	93.8	83.6	78.1	92.9	102.5	104.5	93.9
平成29年 2月	99.1	94.8	97.6	99.5	94.3	93.0	84.6	107.1	101.5	101.8	100.2
平成29年 3月	115.1	115.4	115.1	119.3	107.9	115.6	110.5	124.1	115.0	113.7	120.9
平成29年 4月	96.7	88.3	88.5	84.3	95.7	88.2	76.8	107.3	101.4	102.5	96.4
平成29年 5月	94.9	85.0	88.5	82.4	99.0	82.9	76.1	94.3	100.4	99.8	103.0
平成29年 6月	103.6	98.1	97.2	97.3	96.9	98.6	95.4	104.1	106.7	106.3	108.3
平成29年 7月	104.9	101.4	105.2	110.2	96.4	99.0	95.4	105.0	106.9	106.6	108.0
平成29年 8月	96.1	80.6	81.0	68.9	102.0	80.3	74.2	90.4	104.9	104.2	107.7
平成29年 9月	101.2	96.0	104.1	100.9	109.5	91.0	94.0	86.0	104.2	104.4	103.0
平成29年 10月	97.1	87.8	86.6	74.5	107.5	88.6	80.9	101.5	102.3	102.0	103.8
平成29年 11月	103.9	98.9	96.5	87.3	112.3	100.4	89.3	118.9	106.7	107.6	103.1
平成29年 12月	105.8	104.6	104.9	105.4	104.0	104.4	95.0	120.1	106.4	107.4	102.3
平成30年 1月	98.4	88.8	83.5	77.5	93.7	92.1	89.3	96.7	103.9	105.6	96.2
平成30年 2月	95.1	92.1	92.0	92.3	91.6	92.1	90.9	94.1	96.8	99.7	84.2
平成30年 3月	112.8	117.7	120.1	122.6	115.9	116.1	118.1	112.9	110.1	112.7	98.6
平成30年 4月	100.9	97.6	85.9	79.8	96.2	104.9	102.1	109.6	102.8	104.4	95.8
平成30年 5月	100.6	92.6	91.3	85.1	101.9	93.4	84.5	108.3	105.1	103.8	110.9
平成30年 6月	108.1	111.5	105.0	112.2	92.5	115.5	116.8	113.5	106.2	105.6	108.8
平成30年 7月	97.9	88.4	93.2	92.5	94.4	85.5	71.5	108.7	103.2	102.8	104.7
平成30年 8月	97.4	94.5	90.5	87.7	95.3	97.0	89.5	109.6	99.1	98.4	102.0
平成30年 9月	94.3	95.2	101.2	100.5	102.4	91.4	94.3	86.6	93.8	92.9	97.6
平成30年 10月	105.5	109.8	102.4	99.6	107.1	114.4	115.1	113.1	103.2	103.6	101.5
平成30年 11月	109.1	112.4	95.8	88.1	109.2	122.8	120.4	126.9	107.2	107.9	104.3
平成30年 12月	107.1	109.2	98.6	98.8	98.4	115.9	114.7	117.8	105.9	106.2	104.8

6 特殊分類別在庫指数

(原指数)

(平成27年=100)

分類 時系列	分類								生産財		
	鉱工業	最終 需要財	投資財	資本財	建設財	消費財	耐久 消費財	非耐久 消費財	生産財	鉱工業用 生産財	その他用 生産財
ウェイト	10 000.0	2 053.9	968.1	257.4	710.7	1 085.8	582.8	503.0	7 946.1	6 752.4	1 193.7
平成26年 平均	100.7	106.3	102.5	108.0	100.4	109.7	125.4	91.5	99.3	98.6	103.0
平成27年 平均	100.0	100.0	100.0	100.0	100.0	100.0	100.0	100.0	100.0	100.0	100.0
平成28年 平均	100.4	105.6	98.2	99.3	97.8	112.1	109.3	115.5	99.1	99.1	99.2
平成29年 平均	100.0	101.6	99.4	111.9	94.9	103.6	97.0	111.3	99.6	98.7	104.3
平成30年 平均	106.5	110.4	103.2	116.8	98.3	116.7	111.0	123.4	105.5	106.2	101.4
平成26年 1月	99.9	89.6	92.0	89.6	92.8	87.5	90.1	84.6	102.6	102.0	106.1
平成26年 2月	100.7	100.0	94.3	102.1	91.4	105.1	122.0	85.6	100.9	101.6	96.4
平成26年 3月	91.9	91.9	98.3	79.5	105.0	86.2	82.1	91.0	91.9	93.5	82.7
平成26年 4月	99.5	97.3	98.4	90.1	101.4	96.4	94.9	98.1	100.1	101.3	93.5
平成26年 5月	99.0	110.4	101.0	105.3	99.4	118.8	127.8	108.5	96.1	96.1	96.0
平成26年 6月	95.9	104.0	102.0	102.3	102.0	105.7	107.9	103.0	93.8	93.1	97.5
平成26年 7月	104.0	127.6	110.6	143.1	98.8	142.7	188.4	89.8	97.9	96.9	103.3
平成26年 8月	111.0	122.7	112.6	142.6	101.7	131.7	170.5	86.8	107.9	107.6	109.9
平成26年 9月	104.7	118.9	109.9	132.9	101.6	127.0	167.0	80.7	101.0	98.6	114.2
平成26年 10月	99.1	110.6	103.9	111.2	101.3	116.5	140.8	88.4	96.2	93.1	113.5
平成26年 11月	99.2	97.2	101.9	92.4	105.4	92.9	90.9	95.2	99.7	97.3	113.7
平成26年 12月	103.6	105.0	104.6	105.3	104.4	105.4	122.3	85.9	103.2	102.2	109.2
平成27年 1月	101.5	98.3	103.4	98.1	105.4	93.7	93.8	93.6	102.3	100.9	110.2
平成27年 2月	99.5	105.8	99.1	106.3	96.5	111.7	130.4	90.1	97.9	96.8	104.1
平成27年 3月	92.5	96.7	103.8	81.4	112.0	90.4	86.6	94.8	91.4	91.5	90.6
平成27年 4月	93.1	86.2	91.8	76.1	97.5	81.3	59.3	106.8	94.9	95.3	92.8
平成27年 5月	97.7	99.4	97.3	95.0	98.2	101.3	92.3	111.7	97.3	96.9	99.1
平成27年 6月	96.8	94.7	90.7	88.1	91.7	98.3	84.8	114.1	97.4	96.8	100.7
平成27年 7月	100.6	104.1	101.4	101.2	101.6	106.4	106.3	106.6	99.7	99.3	101.8
平成27年 8月	108.5	113.4	108.5	113.6	106.6	117.8	130.3	103.3	107.2	108.0	102.6
平成27年 9月	103.3	106.5	101.6	107.9	99.4	110.9	116.7	104.2	102.4	102.6	101.3
平成27年 10月	103.3	100.4	101.1	116.3	95.6	99.9	108.0	90.4	104.1	104.9	99.3
平成27年 11月	102.0	103.3	99.8	112.8	95.1	106.4	110.7	101.4	101.7	102.4	97.7
平成27年 12月	101.2	91.1	101.4	103.4	100.6	82.0	80.9	83.3	103.8	104.5	99.9
平成28年 1月	105.3	93.0	101.9	103.0	101.6	85.1	79.7	91.4	108.5	109.0	105.9
平成28年 2月	102.2	97.2	95.9	103.3	93.2	98.3	95.7	101.2	103.5	105.6	91.7
平成28年 3月	96.9	104.2	96.6	92.3	98.2	111.0	117.6	103.4	95.0	96.8	85.3
平成28年 4月	101.7	102.5	93.8	93.9	93.8	110.3	111.1	109.4	101.5	103.0	93.1
平成28年 5月	104.0	108.2	91.5	96.1	89.8	123.0	111.2	136.7	102.9	102.7	104.1
平成28年 6月	101.7	122.1	101.3	110.3	98.0	140.8	138.5	143.4	96.4	95.5	101.6
平成28年 7月	104.1	130.7	100.8	117.3	94.8	157.5	162.9	151.2	97.2	96.3	101.8
平成28年 8月	105.8	109.8	102.7	98.6	104.2	116.1	115.6	116.7	104.7	104.7	104.9
平成28年 9月	103.1	119.0	108.0	110.2	107.1	128.9	143.4	112.2	99.0	99.4	97.0
平成28年 10月	92.2	94.5	98.7	85.2	103.5	90.8	77.1	106.6	91.6	90.0	100.4
平成28年 11月	93.4	96.9	92.8	89.8	93.9	100.5	90.7	111.7	92.5	90.8	102.1
平成28年 12月	94.7	88.6	94.5	91.8	95.4	83.4	67.7	101.6	96.2	95.1	102.9
平成29年 1月	100.3	96.8	98.1	117.3	91.1	95.8	79.6	114.5	101.2	99.3	112.3
平成29年 2月	101.6	114.9	104.9	136.3	93.5	123.9	136.0	110.0	98.1	97.8	100.3
平成29年 3月	97.6	100.9	100.7	113.4	96.1	101.1	91.9	111.8	96.8	97.6	92.1
平成29年 4月	100.5	97.1	95.1	104.1	91.8	98.9	86.9	112.7	101.4	101.4	101.7
平成29年 5月	103.3	104.9	96.6	105.0	93.5	112.4	100.6	126.0	102.9	102.8	102.9
平成29年 6月	99.6	104.0	96.9	106.0	93.5	110.3	93.4	130.0	98.5	97.6	103.6
平成29年 7月	98.7	94.8	96.9	99.9	95.8	92.9	84.9	102.1	99.7	99.3	102.1
平成29年 8月	99.4	89.0	93.5	96.6	92.4	84.9	75.7	95.5	102.1	102.6	99.0
平成29年 9月	95.0	87.6	97.2	90.5	99.7	79.1	60.9	100.2	96.9	95.9	102.3
平成29年 10月	100.5	106.1	105.5	114.7	102.2	106.7	103.9	110.0	99.1	97.0	111.1
平成29年 11月	102.2	117.8	108.5	134.7	99.0	126.1	133.7	117.3	98.2	96.0	110.5
平成29年 12月	100.9	105.5	99.0	124.4	89.8	111.3	116.7	105.0	99.7	97.2	113.9
平成30年 1月	104.5	106.4	101.9	125.0	93.6	110.5	107.5	113.9	103.9	102.3	113.2
平成30年 2月	106.9	117.4	111.2	130.6	104.2	122.8	141.2	101.5	104.2	104.1	105.1
平成30年 3月	106.0	111.1	107.6	123.7	101.7	114.2	108.5	120.8	104.7	105.8	98.4
平成30年 4月	107.1	103.9	104.9	119.6	99.6	103.0	85.1	123.8	107.9	107.8	108.7
平成30年 5月	106.4	116.1	102.6	144.3	87.5	128.1	121.2	136.1	103.8	104.2	101.7
平成30年 6月	106.2	121.0	104.4	134.9	93.3	135.9	122.7	151.2	102.4	103.4	96.8
平成30年 7月	108.2	116.2	100.6	110.7	96.9	130.0	134.3	125.1	106.2	108.1	95.5
平成30年 8月	109.5	101.9	99.9	96.5	101.1	103.7	100.2	107.9	111.5	114.9	91.8
平成30年 9月	110.7	115.7	107.8	110.5	106.9	122.6	123.1	122.1	109.4	110.6	102.5
平成30年 10月	104.7	112.0	100.5	106.5	98.4	122.2	116.7	128.7	102.9	103.2	100.8
平成30年 11月	102.8	103.4	97.2	100.9	95.9	108.9	94.0	126.2	102.7	102.9	101.2
平成30年 12月	104.6	99.2	100.2	98.0	101.0	98.3	77.0	123.0	106.0	106.8	101.4

II 季節調整済指数

1 業種分類別

(季節調整済指数)

分類 時系列	業種								
	鉱工業	製造工業	鉄鋼業	非鉄金属 工業	金属製品 工業	汎用・生産 用・業務用 機械工業	汎用 機械工業	生産用 機械工業	業務用 機械工業
ウェイト	10 000.0	9 969.4	545.3	220.8	135.0	827.7	236.3	461.3	130.1
平成26年									
1月	102.7	102.6	112.3	87.3	97.8	102.5	81.1	107.9	112.7
2月	99.9	99.9	112.8	87.9	101.0	101.1	107.4	93.6	123.0
3月	98.4	98.4	106.7	91.8	106.3	106.5	116.3	98.2	106.2
4月	100.9	100.8	106.2	93.3	102.2	112.6	119.3	110.8	112.7
5月	100.3	100.3	103.9	97.6	103.3	115.2	105.2	124.7	97.2
6月	100.9	100.9	104.1	95.2	100.8	101.9	101.9	100.0	91.8
7月	100.9	100.8	102.9	112.2	97.8	96.4	97.7	106.7	74.3
8月	99.8	99.8	108.5	100.4	97.0	113.1	107.4	121.3	90.3
9月	92.6	92.6	103.3	103.4	96.7	100.5	106.9	101.8	88.6
10月	97.8	97.8	100.3	95.8	96.6	120.3	171.2	109.2	87.9
11月	97.0	97.0	111.5	97.7	96.8	89.6	87.9	97.8	65.4
12月	102.2	102.3	100.9	99.6	95.3	92.9	92.3	95.3	85.0
平成27年									
1月	97.8	97.8	100.1	100.3	103.3	107.9	111.2	104.4	98.6
2月	99.4	99.4	97.3	101.8	100.2	104.4	99.1	112.4	93.4
3月	100.1	100.1	98.0	99.2	98.1	95.7	91.2	104.8	57.9
4月	96.8	96.7	96.5	100.8	96.6	101.8	111.9	96.6	100.6
5月	101.1	101.1	87.3	99.7	96.9	126.5	94.4	137.6	125.9
6月	98.9	98.9	94.2	98.6	98.2	93.6	97.0	81.3	114.8
7月	101.0	101.0	99.6	110.8	100.6	102.1	105.5	99.9	107.3
8月	100.9	100.8	101.3	99.0	101.4	101.6	101.0	98.7	110.1
9月	103.7	103.7	105.0	96.8	100.5	100.0	97.9	101.5	97.1
10月	101.5	101.6	104.9	109.1	103.0	89.2	105.3	83.1	104.9
11月	100.3	100.4	104.5	96.9	101.6	86.8	90.9	80.2	107.3
12月	99.3	99.3	106.6	90.8	99.9	98.1	95.0	100.1	102.3
平成28年									
1月	100.5	100.6	93.3	98.8	94.2	86.5	90.8	91.5	51.5
2月	98.1	98.1	101.4	104.0	103.8	74.5	89.5	66.6	78.0
3月	101.9	101.8	98.1	100.0	96.9	125.6	87.3	132.0	153.3
4月	100.3	100.3	102.8	106.4	97.2	94.1	81.2	102.3	87.7
5月	94.5	94.6	111.8	106.4	95.5	98.6	91.1	107.2	62.6
6月	95.9	95.9	104.7	107.5	89.2	95.4	87.8	100.3	81.4
7月	97.6	97.5	104.1	111.3	93.2	96.2	97.0	99.7	88.2
8月	99.0	99.0	104.1	109.4	97.0	82.6	101.1	69.2	83.0
9月	96.3	96.3	104.5	114.1	100.6	94.2	93.0	98.5	87.1
10月	93.9	94.0	105.8	109.1	100.2	109.4	78.8	140.8	95.2
11月	99.9	100.0	106.5	121.4	101.0	117.3	113.7	125.5	97.9
12月	100.1	100.1	100.6	115.8	98.8	111.8	105.9	119.7	102.7
平成29年									
1月	100.1	100.0	102.2	117.0	99.6	114.2	105.5	111.8	117.4
2月	102.0	102.0	106.3	113.1	93.9	105.8	98.0	107.2	123.8
3月	101.6	101.6	105.7	118.9	103.0	105.8	98.9	98.0	141.0
4月	101.8	101.8	106.9	112.2	98.6	103.5	92.2	114.3	84.6
5月	101.2	101.3	111.2	115.5	97.3	95.5	101.6	86.3	98.8
6月	103.8	103.8	113.4	115.4	105.1	113.2	105.3	121.4	89.9
7月	102.5	102.5	109.5	115.4	101.9	112.6	98.6	123.8	105.0
8月	97.9	97.8	105.8	119.3	88.9	96.5	94.3	94.6	94.6
9月	100.5	100.4	107.5	118.1	94.3	108.8	120.1	108.0	108.4
10月	102.4	102.4	106.1	121.9	96.0	91.0	97.6	95.9	88.3
11月	105.0	104.9	102.6	116.9	96.1	110.6	97.3	122.4	95.9
12月	104.0	104.0	109.8	118.3	100.8	105.8	100.5	106.6	136.8
平成30年									
1月	100.6	100.6	106.1	115.8	95.8	84.1	88.3	82.9	89.4
2月	102.7	102.7	109.4	118.6	98.4	107.0	121.7	103.1	96.9
3月	106.1	106.1	114.5	127.0	100.2	111.1	111.4	111.6	69.3
4月	103.9	103.8	104.9	123.9	96.4	99.4	114.4	73.4	142.7
5月	107.5	107.6	100.5	121.9	101.1	108.7	111.1	102.4	124.0
6月	113.7	113.7	101.7	119.2	98.2	119.1	105.2	119.7	135.7
7月	97.6	97.5	94.2	118.0	99.9	115.5	101.2	110.8	159.2
8月	104.3	104.3	103.9	115.0	94.7	109.3	101.9	97.8	147.0
9月	105.8	105.8	102.0	118.8	95.9	117.4	111.5	112.0	155.1
10月	108.4	108.6	107.4	127.1	100.2	112.4	105.6	110.8	145.9
11月	105.9	105.9	114.8	116.6	100.2	98.8	109.5	90.6	142.8
12月	106.6	106.7	110.9	119.7	100.9	102.2	102.8	87.6	175.9

生産指数

(平成27年=100)

(鉱工業)										分類
(製造工業)										
電気機械・ 電子部品・ デバイス工業	電気機械 工業	電子部品・ デバイス工業	輸送機械 工業	窯業・ 土石製品 工業	化学工業	化学肥料	ソーダ 工業製品	無機薬品・ 顔料・触媒	高压ガス	時系列
300.5	80.5	220.0	2 026.1	455.0	3 494.7	43.3	54.2	215.1	34.1	
113.2	x	x	103.2	108.4	99.3	94.0	99.7	98.7	94.5	平成26年 1月
109.7	x	x	97.7	109.0	96.6	101.3	99.0	104.7	94.8	2月
103.5	x	x	103.0	111.8	87.2	95.3	93.3	97.0	91.3	3月
115.6	x	x	108.9	107.1	93.4	103.2	96.5	102.3	95.9	4月
116.8	x	x	106.1	107.9	92.2	62.5	93.6	104.0	93.3	5月
112.7	x	x	104.5	105.4	98.3	98.9	98.1	104.0	77.4	6月
107.6	x	x	103.5	107.0	99.2	97.5	99.5	95.6	83.1	7月
112.0	x	x	95.9	101.4	98.3	98.3	106.5	102.3	88.1	8月
103.1	x	x	100.5	98.5	73.4	101.8	84.6	95.8	80.8	9月
107.1	x	x	104.0	100.5	86.0	99.3	93.9	101.6	103.8	10月
95.8	x	x	98.1	101.5	92.9	99.7	94.3	98.4	94.7	11月
110.7	x	x	106.8	99.6	105.3	93.7	103.9	106.0	95.9	12月
102.9	x	x	99.8	102.0	92.4	108.3	91.3	99.2	92.0	平成27年 1月
104.6	x	x	97.4	96.8	97.6	92.7	97.2	95.8	95.2	2月
101.3	x	x	101.7	99.8	102.1	94.6	99.8	106.9	104.6	3月
101.3	x	x	95.7	100.3	93.7	94.4	98.1	90.9	94.0	4月
95.4	x	x	102.8	100.1	98.5	131.7	98.1	101.3	96.7	5月
99.1	x	x	99.2	97.7	98.3	112.7	98.5	114.9	104.0	6月
100.3	x	x	98.8	108.1	101.0	73.0	100.8	101.6	103.4	7月
98.7	x	x	107.3	96.3	100.4	93.2	97.4	85.0	103.0	8月
98.1	x	x	98.6	103.1	109.6	93.6	103.1	99.3	99.5	9月
102.1	x	x	103.8	96.6	106.0	104.3	106.9	110.2	98.2	10月
102.9	x	x	100.1	100.4	103.0	102.9	103.0	102.1	103.4	11月
93.1	x	x	98.6	99.8	100.1	92.5	105.2	95.0	103.0	12月
103.8	x	x	102.5	96.8	103.3	88.3	106.7	102.2	106.0	平成28年 1月
101.0	x	x	101.0	97.9	97.6	102.1	104.4	101.1	107.1	2月
102.4	x	x	93.8	98.7	101.9	96.7	103.3	97.5	105.0	3月
95.6	x	x	104.8	99.0	99.2	92.2	103.1	95.3	106.9	4月
102.6	x	x	74.4	96.7	97.6	70.9	102.7	102.8	104.9	5月
105.0	x	x	77.3	98.7	98.6	82.7	105.3	97.6	106.9	6月
103.3	x	x	90.9	101.1	98.0	93.7	104.9	102.5	109.6	7月
107.3	x	x	101.9	104.7	102.4	100.3	107.5	99.5	111.0	8月
111.5	x	x	96.4	97.9	89.4	99.9	105.5	110.2	108.0	9月
110.9	x	x	86.9	108.5	88.1	90.6	98.2	95.1	99.6	10月
109.4	x	x	92.9	90.6	97.2	96.9	104.1	96.0	106.8	11月
114.7	x	x	85.4	100.4	103.9	117.5	106.8	112.6	108.2	12月
112.8	x	x	81.8	99.9	104.4	98.2	108.2	98.7	112.0	平成29年 1月
115.8	x	x	90.4	105.0	106.2	92.6	105.8	95.6	108.7	2月
117.4	x	x	91.0	100.4	105.6	106.7	107.5	101.0	114.0	3月
111.6	x	x	88.7	98.8	108.4	100.0	105.3	103.2	112.8	4月
136.1	x	x	90.3	109.3	104.2	109.3	104.9	93.3	116.9	5月
112.7	x	x	92.7	100.9	103.4	100.4	98.8	93.0	115.1	6月
125.7	x	x	101.3	99.8	101.0	96.0	104.3	102.6	113.2	7月
121.1	x	x	85.5	103.1	102.5	97.8	106.7	103.1	114.1	8月
124.1	x	x	80.1	107.1	106.0	96.1	101.2	102.2	104.1	9月
123.4	x	x	86.1	105.9	116.2	109.6	121.0	100.6	134.8	10月
130.2	x	x	86.7	103.1	113.2	92.5	112.7	100.9	117.8	11月
130.6	x	x	95.3	88.3	107.4	99.9	110.7	95.0	119.5	12月
117.1	x	x	89.6	104.3	105.6	93.8	108.0	103.8	112.6	平成30年 1月
119.6	x	x	93.3	105.1	104.9	84.9	109.3	102.0	113.3	2月
129.9	x	x	100.5	101.6	107.1	79.9	109.7	104.4	120.0	3月
120.9	x	x	107.0	104.3	100.7	67.3	93.7	103.3	111.6	4月
126.2	x	x	102.1	103.5	112.3	49.8	118.5	101.7	114.6	5月
120.5	x	x	116.1	102.1	110.6	46.0	120.1	101.3	109.1	6月
114.4	x	x	77.6	103.5	106.2	76.8	109.9	101.0	113.3	7月
119.1	x	x	99.4	100.8	108.6	47.5	109.3	97.9	113.6	8月
117.9	x	x	96.7	105.1	108.5	71.7	112.3	105.8	113.0	9月
119.4	x	x	106.4	104.1	109.6	70.8	111.2	103.4	121.8	10月
120.4	x	x	101.9	100.5	107.5	77.6	107.2	108.8	120.1	11月
117.1	x	x	110.6	94.7	105.7	71.7	111.6	106.3	114.7	12月

1 業 種 分 類 別

(季節調整済指数)

分類 時系列	(製 造 工 業)									
	(化 学 工 業)									
	石油系 芳香族	環式中間物 ・合成染料	有機薬品	プラスチック	合成ゴム	塗料・印刷 インキ	医薬品	火薬類・ 農薬	石油製品 工業	
	ウ ェ イ ト	140.4	487.5	950.2	982.7	84.1	10.4	455.1	37.6	78.4
平成26年	1月	96.6	94.6	98.6	99.3	101.9	101.2	100.8	86.8	123.5
	2月	92.0	91.6	93.0	97.1	96.0	104.2	98.6	123.0	105.0
	3月	44.6	81.4	78.4	82.4	93.1	104.2	101.2	119.6	74.9
	4月	75.3	94.5	95.8	98.9	97.7	104.1	72.4	109.9	94.4
	5月	78.2	92.3	88.1	97.6	92.5	102.4	85.1	105.8	102.4
	6月	80.8	97.4	96.2	99.7	92.8	98.1	102.4	107.4	104.1
	7月	77.2	97.9	98.3	98.8	100.2	98.7	115.3	66.5	95.9
	8月	101.3	89.1	99.6	98.7	94.7	91.5	105.7	87.5	97.8
	9月	51.8	47.7	77.4	93.8	67.8	103.1	55.8	92.3	89.7
	10月	49.9	81.9	86.0	84.4	25.9	102.5	107.0	92.2	95.6
	11月	72.1	91.2	89.0	93.4	73.2	103.9	100.3	82.3	100.5
	12月	90.8	91.1	102.0	101.4	98.9	102.8	138.0	109.4	98.6
平成27年	1月	88.0	93.3	89.7	86.2	96.6	103.8	97.2	96.4	93.7
	2月	95.2	93.4	98.8	99.8	93.3	98.9	89.3	105.5	107.6
	3月	104.5	96.7	106.0	101.8	92.4	88.6	89.5	106.7	118.0
	4月	92.5	98.3	92.7	96.3	97.0	103.7	83.3	107.6	107.6
	5月	92.1	102.5	94.4	99.5	91.5	102.4	91.2	96.3	101.8
	6月	90.5	98.8	97.6	102.7	94.4	100.6	86.0	96.3	93.7
	7月	93.9	97.0	102.7	102.8	97.2	102.4	105.3	87.2	97.9
	8月	108.3	105.6	90.8	105.1	81.6	97.9	114.4	112.5	93.4
	9月	128.6	144.8	103.7	102.0	115.6	98.2	150.4	93.6	110.6
	10月	139.6	105.5	111.1	101.4	174.9	103.5	105.0	95.7	106.4
	11月	100.4	91.6	111.0	103.2	103.7	100.5	98.5	116.1	90.1
	12月	88.4	98.7	101.2	98.0	99.2	100.2	104.1	81.0	83.2
平成28年	1月	88.3	95.5	102.2	101.1	95.4	102.8	115.5	110.5	76.0
	2月	79.9	97.9	103.4	99.8	95.2	105.3	72.5	97.5	62.6
	3月	85.0	101.4	99.9	101.6	100.1	106.4	110.9	93.6	73.1
	4月	100.3	99.1	101.2	98.9	98.9	99.6	91.0	95.2	104.9
	5月	98.9	96.9	100.7	98.2	93.5	84.1	86.5	84.0	96.5
	6月	95.0	100.6	103.2	98.9	95.0	95.0	92.5	80.6	96.7
	7月	97.0	97.7	96.3	99.3	84.1	94.1	94.1	110.7	95.4
	8月	100.6	93.1	108.1	102.2	101.0	94.3	96.9	105.4	93.1
	9月	39.7	59.3	97.2	97.7	81.0	95.0	87.5	99.4	57.6
	10月	39.9	87.6	89.9	101.1	23.4	93.0	90.0	92.4	82.3
	11月	76.5	96.6	100.7	103.4	72.2	95.7	88.2	128.0	97.5
	12月	93.8	99.3	104.5	108.3	95.5	90.6	91.9	103.2	97.8
平成29年	1月	97.2	105.0	103.9	109.4	97.9	89.4	92.0	85.8	108.5
	2月	104.6	98.9	105.4	107.9	100.6	92.3	117.4	83.5	113.2
	3月	112.1	103.2	108.8	106.9	99.2	92.0	103.6	94.9	119.2
	4月	104.7	97.3	104.3	110.2	90.4	87.3	131.1	95.9	107.2
	5月	101.9	101.8	105.8	103.6	105.5	91.5	108.5	117.5	97.8
	6月	101.0	98.0	104.2	103.3	92.8	95.3	112.7	124.3	99.2
	7月	99.5	95.8	101.2	103.4	94.2	94.0	97.4	105.5	101.0
	8月	105.8	100.9	102.0	103.1	104.9	95.4	97.0	99.6	105.1
	9月	134.7	151.4	110.0	99.7	119.2	94.2	81.8	113.9	121.7
	10月	148.0	110.7	130.2	127.7	161.6	94.4	91.6	161.6	104.2
	11月	117.0	102.8	112.8	110.7	133.7	91.1	144.7	111.8	99.2
	12月	96.9	101.8	107.4	109.9	95.7	96.1	118.6	87.6	105.5
平成30年	1月	97.8	104.2	108.1	108.3	98.8	91.7	103.9	104.8	105.7
	2月	85.9	99.8	100.2	105.0	93.3	93.4	122.8	97.9	61.9
	3月	100.7	102.0	111.6	108.8	98.9	95.8	105.2	112.9	94.0
	4月	100.7	79.9	104.0	92.3	98.6	95.0	129.5	104.2	100.5
	5月	104.5	103.4	110.7	114.8	101.0	93.2	134.6	121.5	102.3
	6月	103.1	101.5	111.5	112.2	98.3	96.0	124.8	105.5	105.6
	7月	101.4	100.8	104.2	107.7	98.5	91.3	116.5	118.1	98.1
	8月	104.2	87.9	109.4	109.2	92.7	94.3	142.3	83.1	102.5
	9月	114.9	77.1	105.4	121.1	34.4	92.1	124.0	139.2	111.2
	10月	122.7	95.1	119.9	113.8	38.2	87.3	129.2	116.8	105.4
	11月	112.5	99.6	104.2	100.5	116.3	93.3	144.9	110.0	100.5
	12月	100.3	97.4	101.8	104.1	91.8	97.0	129.7	107.5	101.3

生産指数(つづき)

(平成27年=100)

(製造工業)							鉱業	電力・ ガス事業	産業総合 (鉱工業、 電力・ガス 事業)	分類 時系列	
プラスチック 製品工業	パルプ・ 紙・紙加 工品工業	繊維工業	食料品・ たばこ 工業	ゴム製品 工業	印刷業	木材・ 木製品 工業					
293.0	178.2	98.8	551.9	622.7	95.5	45.8	30.6	756.2	10756.2	ウェイト	
96.8	118.2	101.1	95.2	104.0	101.8	115.9	100.9	97.9	102.1	平成26年 1月	
94.7	107.5	96.1	94.9	100.9	105.8	117.5	102.0	101.4	100.2		2月
92.6	106.5	102.7	96.8	103.5	130.1	118.0	104.3	100.3	98.5		3月
96.7	101.9	103.4	90.2	100.4	110.5	112.0	107.2	97.0	100.7		4月
93.0	104.0	101.3	95.7	99.1	107.6	114.5	107.4	96.2	99.8		5月
94.5	111.0	102.6	88.1	101.9	103.5	107.2	101.1	96.4	100.7		6月
98.8	97.8	101.7	88.5	106.9	98.1	108.7	102.7	97.8	100.7		7月
100.7	99.9	99.4	91.7	106.0	94.3	106.6	100.4	87.2	98.6		8月
98.6	100.7	95.6	93.2	111.7	92.5	105.0	101.7	80.3	91.8		9月
97.7	106.1	99.7	89.1	110.8	90.1	107.8	97.4	82.8	97.2		10月
98.9	100.3	100.3	93.4	105.4	100.6	105.3	99.8	92.9	96.8		11月
94.2	112.4	104.7	90.2	106.5	92.5	99.5	101.0	107.7	102.7		12月
99.6	54.2	97.3	96.9	103.2	100.6	97.1	102.7	93.7	97.5	平成27年 1月	
95.8	107.0	101.3	93.3	103.2	101.4	97.5	100.4	90.3	98.9		2月
98.8	101.2	100.5	84.0	99.6	105.9	91.5	98.9	100.5	99.9		3月
96.3	101.6	99.0	99.7	101.5	104.6	95.7	101.8	106.7	97.5		4月
100.2	102.2	105.7	96.9	102.0	97.1	94.3	99.7	111.4	101.4		5月
99.8	95.7	102.6	102.9	102.4	94.8	100.3	101.3	112.9	99.8		6月
101.0	101.5	97.9	105.1	99.5	97.0	105.8	94.4	96.5	100.7		7月
97.6	104.0	98.6	109.1	101.6	101.9	102.3	99.5	102.6	100.9		8月
100.4	98.9	100.5	104.2	101.1	99.3	101.7	103.4	106.6	103.8		9月
103.2	104.0	103.1	105.5	94.3	99.2	99.8	101.7	97.3	101.7		10月
101.7	106.2	96.3	100.3	92.0	95.3	102.9	97.0	96.1	100.0		11月
103.7	107.1	99.6	104.7	96.9	101.4	108.0	99.8	93.5	98.9		12月
107.1	89.3	100.8	99.2	99.8	96.4	110.7	87.1	96.0	100.3	平成28年 1月	
103.4	70.5	101.2	102.2	101.3	97.7	111.1	106.9	90.9	97.8		2月
101.9	101.1	95.4	103.4	100.8	107.2	110.7	97.6	88.2	100.7		3月
101.7	102.3	97.0	105.2	99.0	98.2	117.8	95.7	89.4	99.7		4月
96.6	103.6	95.0	103.2	98.2	99.4	116.7	92.9	87.1	93.6		5月
96.5	109.5	93.3	101.3	98.2	101.1	116.3	97.1	85.6	95.1		6月
93.7	105.3	92.4	104.4	100.6	103.8	120.7	100.1	91.3	97.2		7月
101.7	105.2	91.5	101.5	92.1	97.8	118.8	102.3	101.0	99.1		8月
102.0	103.7	89.7	98.1	95.0	100.3	125.4	93.8	91.6	95.9		9月
98.5	105.3	84.9	91.7	96.3	94.3	122.7	101.1	99.2	94.8		10月
104.7	103.6	90.8	98.0	100.5	95.6	113.4	98.2	89.7	99.1		11月
103.9	95.4	82.1	97.2	104.2	99.1	118.7	98.5	88.3	99.3		12月
93.5	94.9	83.4	100.2	96.9	106.6	117.4	101.8	94.1	99.7	平成29年 1月	
99.3	57.5	82.6	99.6	99.5	97.5	108.8	100.2	89.8	101.3		2月
99.7	106.1	80.7	99.2	97.5	97.0	117.1	101.9	90.7	100.6		3月
99.3	106.3	80.4	96.8	99.9	95.5	112.2	95.4	74.6	100.1		4月
99.3	102.2	77.7	104.5	99.9	99.5	119.6	102.3	82.8	99.6		5月
101.0	105.8	79.5	98.5	99.9	104.6	113.6	102.0	83.2	102.2		6月
96.2	103.6	84.8	96.7	101.5	96.7	107.8	100.9	88.5	101.5		7月
96.3	100.3	80.8	94.3	103.2	100.8	106.9	101.4	88.7	97.2		8月
96.5	106.5	77.9	94.6	105.3	103.1	105.9	100.6	92.1	100.0		9月
100.4	101.1	74.9	98.6	108.5	109.2	108.6	95.4	95.0	102.5		10月
98.0	101.2	69.1	101.2	112.2	107.0	107.9	103.4	91.4	103.9		11月
100.2	108.2	73.7	99.6	108.8	105.2	106.4	101.6	92.6	103.2		12月
98.0	104.8	75.6	105.3	105.3	104.7	102.9	95.3	90.2	99.2	平成30年 1月	
98.1	99.7	70.4	96.1	103.2	106.4	101.9	97.1	96.4	102.4		2月
101.1	102.3	75.2	105.9	108.3	106.0	107.1	99.0	81.2	104.6		3月
105.5	98.9	72.7	104.6	108.9	108.3	105.8	102.2	94.4	103.3		4月
109.9	102.8	70.0	101.5	109.9	107.6	107.9	102.5	97.9	106.8		5月
102.8	102.0	69.2	103.6	110.4	107.1	107.9	104.1	94.9	111.8		6月
85.0	93.3	70.7	100.1	112.2	104.3	105.6	99.3	86.9	96.5		7月
95.2	96.9	66.7	99.9	111.5	107.1	104.9	104.9	89.9	103.8		8月
97.4	98.9	62.4	99.4	114.3	102.5	103.8	105.9	80.7	104.1		9月
98.1	98.3	72.2	105.2	115.9	101.8	107.3	93.8	86.4	108.1		10月
107.1	101.9	71.7	102.6	117.8	109.7	108.9	103.6	79.7	103.9		11月
105.3	102.9	67.4	101.3	116.3	99.7	102.4	103.6	80.1	104.7		12月

2 業 種 分 類 別

(季節調整済指数)

分類 時系列	業種分類								
	鉱工業	製造工業	鉄鋼業	非鉄金属 工業	金属製品 工業	汎用・生産 用・業務用 機械工業	汎用 機械工業	生産用 機械工業	業務用 機械工業
ウ エ イ ト	10 000.0	9 985.7	1 023.5	246.1	131.1	497.3	168.5	271.2	57.6
平成26年									
1月	104.5	104.5	106.2	99.4	104.3	97.1	85.6	99.7	115.6
2月	99.6	99.6	104.6	101.5	105.3	99.5	105.8	91.6	123.2
3月	97.4	97.4	121.9	105.5	116.2	104.5	116.7	95.2	105.0
4月	97.2	97.2	103.6	98.9	106.8	111.8	122.0	105.7	111.9
5月	100.2	100.2	106.0	111.7	102.9	113.6	103.6	123.3	97.9
6月	101.5	101.5	101.2	104.7	103.5	103.8	102.3	100.8	91.6
7月	96.9	96.9	105.1	109.2	98.5	100.5	98.7	111.8	74.2
8月	96.3	96.4	101.7	108.7	100.5	116.4	106.4	123.2	89.8
9月	96.1	96.1	106.3	109.1	100.7	103.4	105.3	105.1	88.4
10月	97.9	97.9	102.5	117.6	102.7	123.3	173.0	109.1	87.8
11月	97.1	97.1	98.6	111.8	99.3	93.6	88.9	104.1	65.6
12月	99.0	99.0	101.2	108.7	96.9	92.4	91.7	95.2	85.1
平成27年									
1月	100.1	100.1	104.8	112.0	103.0	114.0	115.5	114.1	102.2
2月	99.2	99.2	102.6	97.2	106.4	106.1	100.8	112.9	93.7
3月	101.8	101.8	101.4	99.7	98.8	96.6	89.8	104.5	55.7
4月	101.2	101.2	102.1	104.9	98.9	104.4	110.8	101.1	99.5
5月	98.1	98.1	89.2	92.7	97.8	120.9	91.6	135.6	129.3
6月	96.9	96.9	96.1	104.4	95.5	91.9	96.5	78.7	114.6
7月	97.7	97.7	91.5	98.4	100.2	99.9	104.9	95.6	107.3
8月	98.4	98.4	96.9	97.6	96.6	101.5	100.7	95.3	109.3
9月	107.8	107.8	100.2	103.0	98.1	99.5	95.1	101.7	98.5
10月	104.6	104.6	99.6	102.1	105.9	88.0	106.1	80.2	104.9
11月	97.6	97.7	100.7	95.0	99.2	87.2	95.0	81.0	107.6
12月	97.4	97.4	110.1	91.1	98.2	98.0	96.4	100.2	102.5
平成28年									
1月	94.7	94.8	93.1	104.4	97.8	90.0	93.6	94.7	53.8
2月	97.6	97.6	108.5	111.7	102.8	75.9	91.1	66.4	78.5
3月	95.7	95.8	101.6	107.3	98.8	118.0	89.0	124.1	148.0
4月	100.9	100.9	100.3	113.1	96.2	90.6	80.9	97.4	86.3
5月	95.2	95.2	102.4	107.8	99.3	97.4	92.8	105.1	64.5
6月	93.8	93.8	103.4	107.6	95.4	94.7	87.5	98.4	81.4
7月	97.4	97.4	108.4	107.6	92.5	95.4	96.8	97.5	88.3
8月	101.4	101.4	103.3	110.9	105.8	84.8	101.4	68.4	83.7
9月	90.1	90.1	102.1	111.8	103.5	91.8	89.6	94.1	87.1
10月	95.5	95.5	110.5	112.8	108.5	106.0	81.2	133.5	95.4
11月	96.9	96.8	102.4	121.4	107.9	115.1	117.8	122.5	98.0
12月	97.7	97.7	99.0	121.9	103.3	109.5	102.3	118.3	103.2
平成29年									
1月	98.1	98.1	102.0	118.0	104.7	106.7	101.4	103.9	123.5
2月	99.8	99.8	102.9	115.5	102.6	102.5	99.6	100.5	122.9
3月	102.6	102.6	100.5	117.4	117.2	103.9	100.4	97.6	135.0
4月	100.2	100.2	103.2	112.6	106.4	101.7	92.3	110.9	81.9
5月	100.1	100.1	108.7	117.9	101.0	95.8	105.8	85.9	101.7
6月	102.3	102.3	111.8	112.6	111.2	112.0	105.2	118.3	90.0
7月	103.1	103.1	105.2	121.2	96.0	110.8	98.3	122.0	105.1
8月	101.2	101.2	110.3	123.0	96.6	98.1	96.2	92.9	95.4
9月	104.0	104.0	105.8	116.8	98.8	106.0	111.8	102.8	106.9
10月	99.4	99.4	108.3	115.4	95.6	91.4	97.8	94.4	88.4
11月	101.5	101.4	110.8	120.0	98.2	109.6	100.0	124.4	96.1
12月	101.2	101.3	110.8	126.4	104.1	103.9	102.6	103.1	135.6
平成30年									
1月	99.4	99.4	104.6	120.4	96.3	82.4	92.6	75.6	90.5
2月	97.5	97.5	104.5	115.5	99.7	106.0	122.8	100.0	97.6
3月	101.0	101.0	109.4	117.8	104.0	108.8	107.5	108.3	70.3
4月	103.5	103.5	110.2	122.6	99.3	97.9	112.5	72.2	141.1
5月	104.4	104.4	105.0	117.7	99.6	104.8	107.6	99.2	123.8
6月	108.3	108.3	101.7	116.9	104.3	116.4	107.0	116.6	135.5
7月	95.3	95.2	100.8	114.2	101.5	113.2	107.1	107.0	160.2
8月	102.4	102.4	99.5	116.7	99.1	106.1	101.8	94.5	145.4
9月	98.4	98.4	97.4	119.0	103.1	114.5	109.6	111.0	155.8
10月	105.7	105.8	109.5	132.7	101.3	110.8	108.4	108.8	145.4
11月	105.3	105.3	113.0	122.6	105.6	98.7	109.9	89.3	141.1
12月	105.1	105.1	107.1	122.5	101.1	100.1	103.9	86.8	172.2

出荷指数

(平成27年=100)

(鉱工業)										分類
(製造工業)										
電気機械・ 電子部品・ デバイス工業	電気機械 工業	電子部品・ デバイス工業	輸送機械 工業	窯業・ 土石製品 工業	化学工業	化学肥料	ソーダ 工業製品	無機薬品・ 顔料・触媒	高压ガス	時系列
209.2	82.4	126.8	1 963.4	393.8	2 685.5	68.7	125.2	143.6	14.1	ウェイト
124.6	x	x	103.3	105.3	100.2	95.4	94.2	96.9	101.9	平成26年 1月
111.8	x	x	96.5	105.5	97.2	83.3	104.4	112.0	98.7	2月
111.7	x	x	103.9	105.6	84.4	85.3	86.2	96.3	98.4	3月
117.1	x	x	104.6	105.9	88.5	85.5	114.4	98.3	95.2	4月
114.5	x	x	102.6	104.0	95.5	66.3	112.4	102.0	90.5	5月
108.1	x	x	106.4	103.6	98.4	81.9	100.9	120.6	92.9	6月
107.8	x	x	93.4	103.4	97.6	94.0	99.8	94.1	92.7	7月
110.4	x	x	96.9	101.1	93.3	95.0	99.0	96.2	93.0	8月
107.2	x	x	98.2	101.6	80.3	105.1	82.8	98.9	93.7	9月
111.4	x	x	104.8	100.7	85.7	99.1	106.7	100.6	92.1	10月
98.9	x	x	104.5	100.4	90.9	107.3	93.0	95.3	100.4	11月
105.6	x	x	97.6	103.8	97.8	94.6	86.5	102.5	101.9	12月
103.4	x	x	103.7	100.0	95.6	99.1	90.0	103.6	93.2	平成27年 1月
108.1	x	x	97.4	101.3	97.9	94.5	91.4	100.4	99.5	2月
108.5	x	x	103.1	94.4	100.7	98.4	117.1	109.5	102.7	3月
101.0	x	x	101.8	103.1	96.9	104.8	89.2	97.4	94.9	4月
98.8	x	x	99.0	97.6	97.1	137.9	97.3	99.8	103.4	5月
101.8	x	x	98.0	101.4	95.0	114.1	101.0	101.9	105.0	6月
100.2	x	x	101.5	99.6	99.3	96.4	94.3	101.4	100.8	7月
94.5	x	x	99.4	98.2	100.1	95.3	102.1	95.8	103.4	8月
97.9	x	x	101.8	106.9	114.3	98.0	99.2	98.3	97.1	9月
97.7	x	x	100.5	97.7	107.7	103.5	94.6	95.4	99.0	10月
95.9	x	x	97.1	102.1	101.0	85.6	106.7	101.6	99.1	11月
90.7	x	x	100.9	98.0	97.8	96.1	113.7	93.5	101.7	12月
99.1	x	x	99.8	96.8	97.1	92.3	115.2	97.5	100.2	平成28年 1月
93.9	x	x	104.8	102.8	95.2	99.4	105.8	99.5	105.8	2月
100.4	x	x	85.6	98.1	99.1	97.0	114.7	93.8	101.5	3月
91.3	x	x	105.0	97.1	99.7	108.5	86.5	97.9	101.9	4月
93.6	x	x	78.0	98.7	98.7	57.5	107.0	102.8	102.5	5月
98.2	x	x	70.2	98.5	98.2	71.5	107.3	102.2	102.7	6月
94.7	x	x	91.1	99.9	98.8	95.5	103.4	100.1	106.3	7月
100.2	x	x	113.8	101.7	99.6	96.2	106.5	97.6	108.4	8月
99.7	x	x	90.7	98.2	81.4	89.7	105.1	97.2	110.5	9月
99.5	x	x	92.5	111.0	90.3	85.2	109.9	94.5	109.3	10月
99.8	x	x	88.3	98.9	95.5	95.8	107.7	96.1	109.6	11月
100.2	x	x	86.1	98.9	99.9	100.4	100.6	119.9	107.6	12月
100.0	x	x	78.3	103.2	102.5	97.4	111.1	99.3	109.1	平成29年 1月
100.2	x	x	83.8	99.6	103.3	103.9	106.1	95.0	106.7	2月
98.4	x	x	96.4	101.4	101.7	96.1	93.2	100.5	107.1	3月
103.3	x	x	87.4	100.3	104.9	95.3	99.4	110.1	108.3	4月
116.0	x	x	92.5	104.2	101.6	124.2	94.6	94.4	112.8	5月
101.5	x	x	91.9	101.7	104.2	109.6	94.6	89.4	110.5	6月
108.1	x	x	109.4	100.5	101.9	98.0	106.0	102.6	108.2	7月
106.4	x	x	86.2	110.0	103.0	91.8	102.2	108.8	105.3	8月
106.4	x	x	81.9	102.9	109.7	92.9	107.1	103.9	106.9	9月
106.6	x	x	71.4	100.6	111.4	95.3	103.6	108.7	109.3	10月
110.9	x	x	81.5	100.8	110.4	102.0	115.3	106.2	110.1	11月
115.2	x	x	91.0	101.1	103.4	86.3	108.6	95.5	112.1	12月
103.8	x	x	93.0	99.6	101.7	89.1	105.5	102.2	110.6	平成30年 1月
103.5	x	x	93.8	97.8	100.1	84.1	108.6	105.4	112.7	2月
107.7	x	x	96.2	103.4	101.1	92.4	104.0	111.3	114.6	3月
106.6	x	x	105.3	101.9	100.8	78.4	94.7	103.1	107.7	4月
115.3	x	x	98.2	103.8	107.7	80.6	100.9	105.6	112.1	5月
106.9	x	x	116.1	95.5	106.8	65.8	113.9	97.4	110.9	6月
103.6	x	x	79.8	101.6	100.8	65.5	106.1	94.4	113.2	7月
102.4	x	x	104.1	102.4	104.4	71.4	110.0	109.4	116.5	8月
104.9	x	x	92.4	101.2	99.1	60.2	112.4	96.1	117.1	9月
108.6	x	x	100.3	111.9	103.2	113.4	113.2	95.2	118.7	10月
108.1	x	x	105.9	103.0	104.7	79.3	101.9	101.9	114.9	11月
106.0	x	x	108.2	96.5	105.6	80.2	102.5	103.1	114.5	12月

2 業 種 分 類 別

(季節調整済指数)

分類 時系列	(製 造 工 業)									
	(化 学 工 業)									
	石油系 芳香族	環式中間物 ・合成染料	有機薬品	プラスチック	合成ゴム	塗料・印刷 インキ	医薬品	火薬類・ 農薬	石油製品 工業	
	ウ ェ イ ト	236.1	524.5	397.3	645.0	222.7	16.0	266.4	25.9	1 564.7
平成26年	1月	101.1	94.7	105.5	104.1	96.2	100.1	100.9	87.6	116.6
	2月	90.9	91.9	101.5	99.4	82.6	101.3	99.2	150.9	105.0
	3月	50.7	79.7	73.1	91.9	85.7	102.3	101.6	122.6	81.2
	4月	65.7	85.7	89.2	96.0	93.7	105.0	72.5	105.8	87.0
	5月	81.8	98.8	93.1	103.6	88.0	100.9	84.9	98.5	96.6
	6月	79.2	101.1	97.6	97.8	97.3	98.5	102.4	97.1	108.2
	7月	64.1	97.0	96.7	99.9	118.6	100.8	115.1	64.9	91.4
	8月	87.5	79.0	93.3	96.3	104.1	93.2	105.5	83.9	90.1
	9月	80.2	64.8	74.7	94.6	79.2	104.3	55.6	91.2	83.1
	10月	71.2	68.8	69.6	93.8	84.0	102.2	106.8	99.4	87.7
	11月	73.6	87.4	86.0	95.4	88.3	102.7	100.5	84.5	94.3
	12月	96.3	87.0	95.0	99.4	87.8	102.2	137.6	106.5	99.1
平成27年	1月	95.4	93.1	90.5	97.9	97.7	99.4	97.3	91.1	94.1
	2月	94.8	93.0	98.7	102.1	105.4	100.6	90.6	104.0	102.5
	3月	116.8	95.3	101.6	98.0	108.4	95.0	89.0	104.0	109.8
	4月	94.9	102.0	96.4	100.6	93.2	97.9	83.7	104.0	107.0
	5月	86.9	96.1	99.5	96.5	96.0	101.6	91.6	91.0	99.8
	6月	97.3	88.5	83.8	101.1	102.6	102.9	85.9	95.9	94.6
	7月	101.5	96.6	98.3	100.0	99.8	99.7	105.1	100.8	94.0
	8月	90.0	105.0	96.3	100.3	86.1	99.0	114.2	125.5	95.0
	9月	117.7	125.7	117.6	106.7	108.5	96.3	150.1	100.0	114.3
	10月	116.8	107.5	122.0	101.9	108.8	105.5	104.7	90.9	118.9
	11月	103.7	107.4	96.4	100.8	94.5	102.7	98.5	116.3	93.1
	12月	90.6	99.2	103.8	95.3	95.0	99.2	103.8	78.8	84.1
平成28年	1月	74.1	93.0	96.8	102.0	85.9	105.1	115.7	108.2	80.9
	2月	84.0	96.6	101.6	98.4	87.2	105.5	74.1	92.3	84.5
	3月	69.0	105.5	95.4	99.5	93.7	109.0	110.3	88.1	84.9
	4月	104.1	105.5	100.0	97.8	97.9	97.8	92.0	103.0	102.6
	5月	101.8	96.2	101.2	101.7	96.8	91.5	86.9	85.1	97.2
	6月	95.5	105.8	92.4	101.5	85.0	93.8	92.5	78.2	99.7
	7月	102.7	103.6	97.1	97.9	87.2	95.8	94.0	115.3	97.2
	8月	95.5	92.7	106.8	103.0	87.6	97.3	97.1	79.8	94.6
	9月	38.3	70.5	88.1	94.4	81.0	95.3	86.5	89.4	65.6
	10月	70.5	89.8	90.6	92.3	84.3	95.2	89.6	85.2	83.0
	11月	83.4	89.7	107.5	100.9	86.5	95.7	88.1	132.7	92.3
	12月	90.5	101.3	101.1	106.1	86.9	93.0	91.7	107.3	98.6
平成29年	1月	106.6	103.3	103.9	101.6	114.1	92.1	92.1	82.4	104.6
	2月	110.4	100.0	100.1	103.0	96.2	90.3	120.4	91.4	109.4
	3月	111.0	97.5	110.0	107.9	79.9	100.6	102.5	93.9	123.9
	4月	109.4	94.3	102.0	107.6	97.8	93.6	132.5	87.1	100.3
	5月	110.1	96.2	101.8	98.5	101.3	91.5	109.1	115.7	98.8
	6月	109.0	99.0	111.2	100.2	101.1	94.8	112.9	120.6	100.0
	7月	102.2	96.0	106.4	103.8	100.7	95.8	97.1	106.2	103.4
	8月	96.4	107.1	101.0	101.0	104.8	96.0	97.2	120.4	104.6
	9月	144.3	138.9	129.5	101.3	106.8	94.0	80.4	115.8	126.1
	10月	115.7	114.6	127.3	110.8	98.8	93.1	90.9	154.2	114.1
	11月	110.9	101.0	109.1	106.7	125.3	91.0	144.4	110.4	101.9
	12月	108.3	97.1	100.6	104.5	106.7	96.7	117.9	90.7	98.1
平成30年	1月	103.0	98.6	109.9	102.5	99.2	92.9	103.9	107.4	103.4
	2月	78.2	94.3	97.4	103.6	95.2	94.8	123.0	95.6	84.8
	3月	102.6	94.8	100.8	106.6	87.7	96.4	104.5	111.7	92.4
	4月	105.9	98.6	109.5	92.6	88.6	96.3	129.4	98.8	98.0
	5月	103.9	106.4	107.7	109.2	90.0	96.3	134.3	118.2	105.9
	6月	100.9	102.7	108.7	109.6	90.2	98.5	124.5	105.4	105.4
	7月	113.9	97.1	96.9	102.6	89.6	88.0	116.6	121.9	99.1
	8月	109.6	76.6	103.3	108.7	90.7	93.3	142.3	100.4	99.4
	9月	117.8	80.8	91.0	106.8	77.3	89.8	125.1	140.8	97.1
	10月	136.1	94.0	95.6	102.7	84.9	85.3	129.1	114.3	101.8
	11月	113.1	102.9	103.4	102.1	88.5	94.7	146.0	106.0	103.0
	12月	104.6	104.0	106.3	105.3	86.4	94.7	129.8	89.5	103.6

出荷指数(つづき)

(平成27年=100)

(製造工業)							鉱業	電力・ ガス事業	産業総合 (鉱工業、 電力・ガス 事業)	分類 時系列	
プラスチック 製品工業	パルプ・ 紙・紙加 工品工業	繊維工業	食料品・ たばこ 工業	ゴム製品 工業	印刷業	木材・ 木製品 工業					
216.1	160.1	95.9	341.8	316.4	59.3	81.5	14.3	748.3	10748.3	ウェイト	
97.7	119.6	104.2	89.0	102.7	102.6	118.1	103.1	95.7	104.1	平成26年 1月	
98.6	106.6	102.0	91.0	104.6	106.2	108.4	99.7	100.5	99.7		2月
96.3	106.0	106.6	96.3	109.4	126.8	109.6	102.8	99.6	97.7		3月
95.8	101.8	104.1	85.5	101.8	110.9	108.3	106.5	96.8	97.4		4月
94.9	102.6	101.2	91.4	100.3	107.9	104.9	106.1	95.7	100.0		5月
93.1	100.1	105.8	83.9	102.4	103.8	105.0	101.0	96.0	101.1		6月
98.8	88.6	107.2	86.6	100.7	98.4	104.3	100.4	97.8	97.2		7月
100.1	83.6	101.2	89.0	106.0	94.3	103.7	100.4	87.2	95.2		8月
99.3	99.4	106.2	88.0	109.9	92.7	99.6	105.5	81.4	95.1		9月
99.5	101.3	106.2	88.3	107.9	90.4	104.8	99.0	83.6	96.5		10月
99.3	108.5	105.4	90.3	105.2	100.7	101.1	100.9	93.0	97.1		11月
98.0	104.0	102.5	87.3	102.8	92.6	106.2	97.6	108.3	99.6		12月
96.7	99.2	102.4	96.8	106.8	101.5	98.5	101.6	94.2	99.8	平成27年 1月	
94.8	98.6	100.4	89.2	103.5	102.0	97.2	101.0	89.9	98.7		2月
98.0	100.6	94.8	88.0	103.8	103.5	101.7	101.3	100.1	101.8		3月
96.8	98.5	99.1	99.0	102.2	105.1	97.5	103.1	106.4	101.7		4月
100.3	98.8	101.4	96.4	99.8	97.3	100.1	100.0	110.3	99.0		5月
101.2	95.9	103.0	105.3	103.7	94.9	103.1	98.9	112.6	97.9		6月
103.3	96.5	97.7	104.2	98.4	97.3	102.6	95.0	97.1	97.7		7月
100.5	99.6	97.6	103.9	99.7	101.8	97.6	100.0	102.6	98.4		8月
102.2	100.3	99.0	104.6	100.9	99.3	95.3	103.8	107.2	107.8		9月
102.1	102.0	103.7	106.8	94.2	99.8	99.6	103.4	96.8	103.5		10月
102.1	102.1	101.2	101.4	93.6	95.2	102.6	96.9	96.1	97.7		11月
99.9	103.8	106.2	103.4	92.5	101.2	103.0	96.4	94.2	97.1		12月
104.4	101.3	95.9	93.8	99.2	97.7	106.6	95.7	95.8	95.0	平成28年 1月	
101.6	98.6	100.8	106.0	104.5	98.6	111.1	106.2	91.3	97.3		2月
99.4	103.6	97.3	111.5	100.0	104.8	109.0	97.4	88.9	95.6		3月
100.2	102.4	95.5	104.7	99.3	98.3	112.4	96.3	89.8	100.3		4月
97.5	102.3	94.7	100.5	97.0	99.5	111.7	98.2	88.3	94.9		5月
97.3	103.9	91.8	98.5	97.9	101.0	110.4	99.2	86.4	93.3		6月
97.1	104.0	92.3	102.6	97.9	103.7	105.7	102.4	92.1	97.2		7月
101.2	112.4	92.6	104.0	90.9	97.9	115.9	101.6	101.8	101.2		8月
99.3	105.9	89.7	99.0	95.2	100.6	116.9	97.1	92.0	90.2		9月
100.8	101.0	86.7	91.8	96.8	95.2	116.5	100.5	98.2	95.2		10月
104.7	103.3	89.3	97.2	104.2	94.9	113.6	100.1	90.5	96.5		11月
100.7	100.6	83.2	96.9	103.0	98.6	115.1	101.7	89.0	97.0		12月
92.6	97.6	85.6	101.0	96.6	108.4	104.9	101.5	94.5	98.0	平成29年 1月	
97.7	86.5	83.4	97.3	99.0	98.9	109.6	100.8	89.9	99.0		2月
98.4	95.8	82.9	98.3	97.9	94.8	108.9	100.2	91.6	102.3		3月
99.8	99.7	123.7	94.0	98.7	96.3	111.2	100.4	76.4	98.7		4月
97.0	101.5	81.5	96.6	102.2	99.5	113.7	97.9	84.2	99.0		5月
98.8	105.1	77.6	95.3	100.2	104.2	112.6	99.2	84.5	101.1		6月
95.5	103.7	71.3	95.0	103.0	96.7	112.0	98.2	89.4	102.2		7月
96.1	102.2	81.7	89.1	102.8	100.9	113.7	100.1	89.7	100.1		8月
97.0	101.5	72.3	90.4	104.8	103.5	111.9	98.0	92.8	102.9		9月
97.6	103.9	67.1	93.1	105.8	110.3	111.4	98.0	95.5	98.7		10月
96.0	102.7	59.4	98.0	108.7	105.9	113.8	100.0	92.0	100.8		11月
98.1	111.9	62.9	97.3	106.3	104.4	113.0	101.7	92.9	100.6		12月
94.9	107.9	67.6	97.2	106.8	102.7	109.0	92.8	91.2	98.7	平成30年 1月	
97.5	102.0	66.2	95.8	107.2	105.5	108.3	99.0	97.1	97.6		2月
98.9	104.3	63.9	100.6	110.8	106.5	108.9	97.3	82.7	100.0		3月
100.2	101.2	59.6	110.6	106.9	107.9	106.4	104.8	95.4	103.5		4月
106.9	102.8	61.9	97.7	109.0	107.4	103.9	101.2	97.7	103.9		5月
98.6	105.2	58.9	97.5	112.5	106.4	105.9	103.9	95.3	107.4		6月
85.0	103.5	59.3	96.2	112.2	104.4	98.8	99.7	87.8	94.6		7月
96.4	102.1	58.8	97.7	109.6	107.0	101.3	104.8	90.6	101.6		8月
96.0	101.7	44.8	95.8	113.1	102.2	99.0	105.5	81.7	96.5		9月
98.5	104.9	60.3	102.8	114.9	100.5	106.1	98.0	87.3	105.0		10月
104.8	110.0	58.5	97.3	117.9	110.4	100.7	103.8	81.0	103.5		11月
105.2	109.5	58.8	97.4	114.5	100.3	97.1	105.0	81.6	103.3		12月

3 業 種 分 類 別

(季節調整済指数)

分類 時系列	業種分類別								
	鉱工業	製造工業	鉄鋼業	非鉄金属 工業	金属製品 工業	汎用・生産 用・業務用 機械工業	汎用 機械工業	生産用 機械工業	業務用 機械工業
ウ エ イ ト	10 000.0	9 965.0	1 445.8	324.9	105.5	83.2	69.0	14.2	-
平成26年	1月 98.6	98.6	104.7	119.9	95.1	x	x	x	-
	2月 100.8	100.8	112.0	112.1	95.4	x	x	x	-
	3月 97.8	97.8	91.0	100.0	89.8	x	x	x	-
	4月 101.1	101.0	93.9	105.5	84.3	x	x	x	-
	5月 100.0	100.0	92.2	98.7	90.0	x	x	x	-
	6月 97.8	97.8	92.9	94.4	91.5	x	x	x	-
	7月 101.8	101.8	91.9	93.5	88.2	x	x	x	-
	8月 105.3	105.5	96.7	97.3	87.1	x	x	x	-
	9月 103.1	103.0	94.0	99.5	83.7	x	x	x	-
	10月 97.3	97.2	93.4	85.4	79.7	x	x	x	-
	11月 100.2	100.2	102.6	80.7	78.9	x	x	x	-
	12月 104.4	104.5	106.4	83.1	74.5	x	x	x	-
平成27年	1月 100.2	100.2	101.8	74.7	79.1	x	x	x	-
	2月 99.4	99.4	99.8	83.5	74.8	x	x	x	-
	3月 98.3	98.3	99.6	91.3	83.7	x	x	x	-
	4月 94.5	94.4	97.9	93.7	85.0	x	x	x	-
	5月 98.1	98.1	94.5	103.5	86.4	x	x	x	-
	6月 98.7	98.7	91.3	96.5	94.8	x	x	x	-
	7月 99.1	99.0	96.6	104.6	97.1	x	x	x	-
	8月 103.2	103.3	102.2	110.7	108.2	x	x	x	-
	9月 101.9	101.8	103.1	106.5	113.1	x	x	x	-
	10月 102.0	101.9	105.9	109.1	116.7	x	x	x	-
	11月 102.9	102.9	104.5	111.7	123.5	x	x	x	-
	12月 102.0	102.1	102.7	108.5	129.2	x	x	x	-
平成28年	1月 103.7	103.7	104.7	104.9	124.8	x	x	x	-
	2月 101.9	101.9	99.6	98.8	141.6	x	x	x	-
	3月 102.6	102.6	94.4	83.4	147.6	x	x	x	-
	4月 103.1	103.0	96.0	76.1	154.5	x	x	x	-
	5月 103.8	103.8	100.3	77.6	152.6	x	x	x	-
	6月 103.6	103.6	98.5	76.8	145.8	x	x	x	-
	7月 103.1	103.1	94.6	75.7	150.6	x	x	x	-
	8月 100.9	101.0	94.3	76.0	144.4	x	x	x	-
	9月 102.1	102.1	94.0	79.7	144.1	x	x	x	-
	10月 91.4	91.3	83.9	77.6	137.4	x	x	x	-
	11月 94.0	94.1	85.7	78.0	134.6	x	x	x	-
	12月 95.6	95.7	88.9	76.6	132.8	x	x	x	-
平成29年	1月 98.6	98.5	89.2	76.5	127.7	x	x	x	-
	2月 101.1	101.1	94.2	78.6	120.5	x	x	x	-
	3月 103.0	103.0	100.9	73.9	114.5	x	x	x	-
	4月 101.8	101.7	103.7	83.5	109.3	x	x	x	-
	5月 102.7	102.7	103.6	86.8	106.1	x	x	x	-
	6月 101.4	101.4	98.5	95.1	103.3	x	x	x	-
	7月 98.1	98.1	102.3	93.4	110.4	x	x	x	-
	8月 95.1	95.1	93.2	89.0	100.2	x	x	x	-
	9月 94.2	94.2	94.5	92.2	100.3	x	x	x	-
	10月 99.9	99.9	92.3	101.9	105.0	x	x	x	-
	11月 102.9	102.9	82.3	94.9	104.1	x	x	x	-
	12月 102.0	102.0	88.4	92.7	102.4	x	x	x	-
平成30年	1月 102.9	102.9	90.7	86.9	105.4	x	x	x	-
	2月 105.7	105.7	98.0	90.4	102.4	x	x	x	-
	3月 110.6	110.6	100.7	101.8	104.8	x	x	x	-
	4月 107.3	107.3	94.6	102.4	99.2	x	x	x	-
	5月 105.4	105.4	90.4	110.9	105.9	x	x	x	-
	6月 107.2	107.2	93.1	114.9	103.8	x	x	x	-
	7月 107.4	107.4	93.4	118.4	104.4	x	x	x	-
	8月 105.7	105.7	97.8	120.8	100.3	x	x	x	-
	9月 110.0	110.0	108.0	125.0	90.5	x	x	x	-
	10月 105.0	105.0	100.3	123.8	95.4	x	x	x	-
	11月 105.0	104.9	100.6	122.4	93.1	x	x	x	-
	12月 106.1	106.1	107.1	120.3	98.9	x	x	x	-

在庫指数

(平成27年=100)

(鉱工業)										分類
(製造工業)										
電気機械・ 電子部品・ デバイス工業	電気機械 工業	電子部品・ デバイス工業	輸送機械 工業	窯業・ 土石製品 工業	化学工業	化学肥料	ソーダ 工業製品	無機薬品・ 顔料・触媒	高压ガス	時系列
72.2	72.2	-	625.7	491.3	4 470.0	463.3	140.9	329.7	8.5	
118.9	118.9	-	x	89.6	101.0	95.3	106.0	100.6	88.4	平成26年 1月
115.6	115.6	-	x	93.5	102.2	101.9	103.1	94.9	91.2	2月
95.8	95.8	-	x	98.0	104.1	103.5	140.9	99.7	84.2	3月
107.2	107.2	-	x	95.7	109.8	111.8	97.4	104.8	90.2	4月
111.5	111.5	-	x	94.7	104.0	108.4	58.6	105.0	85.7	5月
125.5	125.5	-	x	97.3	103.0	111.5	59.9	89.0	77.7	6月
146.3	146.3	-	x	98.9	102.9	110.4	68.8	92.5	81.0	7月
156.6	156.6	-	x	98.5	108.6	110.4	90.2	104.7	86.5	8月
139.7	139.7	-	x	92.6	103.8	108.5	102.4	101.7	76.5	9月
118.7	118.7	-	x	95.1	96.5	107.1	82.8	97.5	90.4	10月
109.8	109.8	-	x	98.0	99.8	102.8	84.7	102.1	90.4	11月
103.2	103.2	-	x	97.0	100.8	103.4	111.4	104.4	91.2	12月
127.9	127.9	-	x	105.8	99.2	103.0	112.2	101.2	86.3	平成27年 1月
127.8	127.8	-	x	87.0	100.0	104.9	113.5	99.8	86.0	2月
119.4	119.4	-	x	107.5	95.9	98.9	91.6	96.9	100.1	3月
128.0	128.0	-	x	102.2	96.3	97.9	101.0	93.4	98.2	4月
117.8	117.8	-	x	102.6	98.0	99.7	102.6	93.3	95.6	5月
84.8	84.8	-	x	97.2	102.2	105.7	101.6	98.5	111.3	6月
66.2	66.2	-	x	109.4	100.6	99.1	120.4	99.9	108.1	7月
90.5	90.5	-	x	102.0	102.4	97.7	87.6	97.9	99.8	8月
80.6	80.6	-	x	95.6	102.3	95.7	90.9	96.8	107.1	9月
92.1	92.1	-	x	92.7	102.6	94.7	103.0	106.7	105.7	10月
91.5	91.5	-	x	93.1	102.2	101.8	95.2	105.7	110.9	11月
91.6	91.6	-	x	103.9	98.6	99.0	79.4	106.9	93.1	12月
86.8	86.8	-	x	99.5	104.1	96.5	75.4	111.7	111.5	平成28年 1月
89.4	89.4	-	x	87.0	104.5	96.8	77.7	113.0	101.6	2月
69.6	69.6	-	x	87.9	103.6	99.8	54.6	116.6	84.0	3月
70.1	70.1	-	x	92.5	104.3	96.7	69.5	118.7	94.7	4月
63.7	63.7	-	x	87.5	102.9	99.2	55.7	119.3	95.3	5月
61.8	61.8	-	x	85.3	99.7	99.0	54.6	113.1	86.0	6月
58.6	58.6	-	x	82.1	99.4	98.2	55.6	119.2	92.6	7月
48.4	48.4	-	x	90.0	100.8	98.7	54.0	123.7	91.2	8月
49.1	49.1	-	x	96.2	101.1	101.9	63.0	134.0	87.1	9月
48.3	48.3	-	x	86.7	92.6	100.5	39.2	132.9	89.7	10月
43.6	43.6	-	x	75.5	94.5	100.8	38.3	133.2	89.9	11月
45.9	45.9	-	x	83.0	97.1	105.1	49.4	128.6	93.4	12月
43.9	43.9	-	x	79.6	99.5	105.5	45.9	127.0	101.7	平成29年 1月
42.4	42.4	-	x	91.4	99.9	98.6	41.9	129.7	97.4	2月
48.5	48.5	-	x	87.4	103.6	99.9	63.3	131.2	95.4	3月
48.2	48.2	-	x	84.6	102.5	98.7	54.7	132.3	88.4	4月
50.1	50.1	-	x	89.9	105.4	99.5	59.6	134.0	107.4	5月
58.7	58.7	-	x	88.8	104.1	100.3	61.2	135.9	90.4	6月
50.5	50.5	-	x	85.1	103.9	99.9	52.1	138.3	91.3	7月
53.1	53.1	-	x	70.9	103.5	101.8	58.1	136.5	94.6	8月
50.2	50.2	-	x	82.5	101.8	102.2	48.0	135.3	103.9	9月
44.4	44.4	-	x	88.8	104.7	108.4	55.7	125.9	95.4	10月
53.2	53.2	-	x	100.1	106.2	105.4	59.9	122.2	100.0	11月
42.4	42.4	-	x	71.1	104.6	104.7	53.7	124.4	101.3	12月
48.8	48.8	-	x	88.7	107.8	105.4	59.3	123.8	108.6	平成30年 1月
51.5	51.5	-	x	97.9	110.3	107.3	57.6	120.1	107.4	2月
63.3	63.3	-	x	85.6	116.8	102.9	66.6	118.2	108.7	3月
56.0	56.0	-	x	92.6	112.6	102.2	58.2	121.3	110.8	4月
53.7	53.7	-	x	79.8	109.8	82.9	75.3	117.6	103.5	5月
56.0	56.0	-	x	92.2	110.2	72.0	89.8	115.7	105.2	6月
55.9	55.9	-	x	93.4	113.7	78.5	87.0	125.1	80.9	7月
55.4	55.4	-	x	90.0	112.3	69.2	71.5	113.4	84.3	8月
48.6	48.6	-	x	94.7	110.6	73.4	73.4	126.7	106.2	9月
41.2	41.2	-	x	83.2	103.9	62.4	58.5	128.7	107.9	10月
40.9	40.9	-	x	86.5	106.0	61.0	53.8	130.0	109.2	11月
43.2	43.2	-	x	82.9	107.1	62.8	59.5	135.3	118.5	12月

3 業 種 分 類 別

(季節調整済指数)

分類 時系列	(製造工業)									
	(化学工業)									
	石油系 芳香族	環式中間物 ・合成染料	有機薬品	プラスチック	合成ゴム	塗料・印刷 インキ	医薬品	火薬類・ 農薬	石油製品 工業	
	ウ エ イ ト	181.3	781.1	562.4	1 305.3	632.1	9.2	-	56.2	619.4
平成26年	1月	93.3	86.9	81.3	100.4	141.2	102.7	-	127.7	93.0
	2月	84.0	86.7	87.5	98.9	150.4	119.2	-	103.0	94.5
	3月	66.5	88.8	88.1	95.6	161.2	133.9	-	98.5	86.4
	4月	117.3	98.9	90.9	96.6	164.8	127.3	-	98.6	89.0
	5月	94.1	88.8	87.1	92.6	166.7	141.9	-	110.5	88.1
	6月	72.7	79.2	89.9	99.7	167.4	144.2	-	124.5	70.2
	7月	123.0	78.9	82.4	100.4	155.1	131.4	-	124.7	84.4
	8月	112.8	87.5	91.9	102.2	152.6	130.8	-	124.3	86.3
	9月	89.8	73.9	93.4	103.4	147.7	106.0	-	125.3	98.1
	10月	104.1	78.4	94.1	98.4	114.7	111.9	-	106.6	101.2
	11月	130.8	90.5	86.0	102.6	107.8	117.3	-	102.2	123.2
	12月	108.4	94.1	90.8	100.3	115.9	68.7	-	92.5	106.3
平成27年	1月	84.0	89.5	98.6	94.0	120.2	110.2	-	98.9	111.9
	2月	105.1	92.1	95.1	96.5	111.6	96.4	-	120.4	96.8
	3月	93.1	90.6	95.0	100.3	90.9	83.3	-	125.9	106.1
	4月	91.8	85.1	98.2	101.0	94.0	122.3	-	120.9	79.9
	5月	99.0	92.5	86.9	103.8	99.1	116.2	-	126.6	90.7
	6月	101.5	108.3	107.4	102.4	91.9	83.3	-	118.5	100.6
	7月	103.4	104.7	101.6	102.4	91.8	101.4	-	99.0	107.4
	8月	107.9	106.8	101.6	104.0	93.1	76.1	-	86.1	104.7
	9月	110.2	125.7	102.4	102.9	89.6	107.1	-	74.6	103.6
	10月	114.1	123.6	100.4	98.2	100.5	101.7	-	84.0	102.6
	11月	102.0	100.1	109.7	98.1	106.0	98.1	-	84.3	95.7
	12月	93.6	89.6	104.5	97.9	113.4	102.4	-	82.7	101.8
平成28年	1月	126.7	100.8	100.2	97.3	128.2	97.3	-	86.7	97.5
	2月	101.9	105.6	95.2	98.5	131.7	104.1	-	99.6	116.0
	3月	116.3	96.4	89.0	102.0	128.3	101.0	-	113.4	92.4
	4月	119.1	91.2	91.6	104.4	132.9	113.5	-	82.1	105.8
	5月	110.9	95.3	92.7	97.9	131.6	98.5	-	75.1	124.0
	6月	116.6	84.8	92.4	91.8	140.1	117.0	-	73.5	112.3
	7月	102.9	81.8	90.5	92.2	144.3	117.2	-	75.1	110.1
	8月	112.7	83.6	87.7	90.2	147.6	122.4	-	92.2	120.2
	9月	145.8	77.2	87.2	88.5	147.4	122.7	-	100.2	108.6
	10月	94.0	71.2	80.9	91.3	118.3	113.7	-	108.4	99.3
	11月	107.9	86.3	79.3	91.4	107.2	121.2	-	96.9	110.0
	12月	124.6	80.4	84.6	92.5	123.0	129.6	-	95.6	101.8
平成29年	1月	112.8	87.3	83.5	99.1	117.5	139.9	-	98.4	111.7
	2月	124.4	86.5	87.2	101.8	117.8	178.7	-	88.4	108.1
	3月	135.8	90.6	86.2	100.7	125.8	149.3	-	90.8	103.8
	4月	131.6	95.4	78.5	100.6	125.2	115.5	-	100.8	109.2
	5月	133.3	99.9	87.4	101.4	124.4	142.0	-	100.0	104.6
	6月	119.3	99.8	82.1	102.6	122.6	156.6	-	106.7	104.3
	7月	119.9	100.9	78.1	101.2	125.3	140.4	-	112.9	94.3
	8月	119.7	96.8	80.6	102.2	121.5	132.4	-	87.3	85.0
	9月	112.5	100.8	81.0	97.2	125.8	133.9	-	86.6	95.2
	10月	134.8	89.0	82.9	101.6	143.3	135.6	-	115.0	91.6
	11月	142.1	91.4	81.2	103.0	147.4	136.5	-	111.7	98.0
	12月	122.2	93.2	75.3	102.9	149.7	146.1	-	109.0	95.8
平成30年	1月	115.6	101.6	67.7	109.6	149.2	132.9	-	92.2	91.0
	2月	102.2	106.6	82.6	111.9	147.8	131.2	-	95.0	104.1
	3月	106.0	117.5	97.8	113.2	156.9	124.3	-	104.7	120.1
	4月	101.0	96.3	98.2	113.4	163.4	112.9	-	108.5	108.2
	5月	117.2	88.8	80.3	110.6	166.5	109.3	-	118.9	98.2
	6月	121.6	95.3	79.5	111.6	175.4	95.5	-	100.5	100.4
	7月	100.8	104.2	85.2	113.3	178.5	107.2	-	92.8	105.1
	8月	123.9	104.8	93.9	109.0	177.1	110.2	-	74.3	107.2
	9月	120.3	105.1	87.8	113.4	165.2	111.8	-	77.3	121.6
	10月	111.5	102.6	87.0	114.8	142.5	117.2	-	75.7	128.4
	11月	121.4	100.2	86.6	111.7	158.1	112.1	-	84.7	129.5
	12月	113.4	93.1	86.7	111.7	165.0	119.6	-	108.1	129.7

在庫指数(つづき)

(平成27年=100)

(製造工業)							鉱業	電力・ ガス事業	産業総合 (鉱工業、 電力・ガス 事業)	分類 時系列	
プラスチック 製品工業	パルプ・ 紙・紙加 工品工業	繊維工業	食料品・ たばこ 工業	ゴム製品 工業	印刷業	木材・ 木製品 工業					
198.5	373.7	313.9	355.2	328.0	-	157.7	35.0	-	10 000.0	ウェイト	
108.5	66.9	79.8	78.8	87.6	-	100.6	98.9	-	98.6	平成26年	
99.2	71.3	81.5	88.0	84.0	-	104.7	99.6	-	100.8		1月
92.4	73.0	82.8	92.4	80.5	-	108.9	98.9	-	97.8		2月
98.2	72.6	85.7	91.2	80.7	-	108.9	98.5	-	101.1		3月
97.6	72.5	87.0	92.5	79.5	-	112.3	100.0	-	100.0		4月
103.3	82.3	87.6	90.2	90.2	-	112.5	97.2	-	97.8		5月
105.9	83.0	86.3	83.2	103.9	-	110.3	101.1	-	101.8		6月
109.6	91.4	87.8	83.3	101.8	-	111.4	98.9	-	105.3		7月
110.8	92.0	87.1	84.0	103.4	-	111.6	98.4	-	103.1		8月
108.4	95.8	85.4	88.6	105.7	-	113.5	100.3	-	97.3		9月
117.6	91.3	85.6	90.5	117.0	-	117.9	97.4	-	100.2		10月
103.5	114.7	87.5	96.9	125.8	-	113.3	98.9	-	104.4		11月
102.1	78.9	88.1	97.2	109.2	-	112.1	99.4	-	100.2	12月	
106.7	91.6	91.0	94.2	112.3	-	112.3	101.8	-	99.4	平成27年	
106.8	91.1	95.0	89.7	100.0	-	107.5	98.4	-	98.3		1月
109.1	94.8	97.6	99.6	100.0	-	103.9	99.6	-	94.5		2月
110.9	96.7	100.8	93.4	111.7	-	100.6	97.6	-	98.1		3月
103.6	99.1	101.8	94.8	100.5	-	97.0	99.8	-	98.7		4月
100.2	99.6	101.6	101.7	91.4	-	95.0	100.3	-	99.1		5月
93.0	99.9	102.9	107.4	94.5	-	95.4	99.4	-	103.2		6月
90.3	102.4	106.5	112.2	94.6	-	95.2	100.3	-	101.9		7月
92.3	105.0	107.2	103.0	95.4	-	93.9	101.0	-	102.0		8月
90.2	109.8	104.7	107.9	91.7	-	94.0	99.0	-	102.9		9月
100.6	127.5	104.4	103.6	102.7	-	93.9	103.3	-	102.0		10月
104.6	109.4	105.4	103.2	105.0	-	91.6	98.6	-	103.7		11月
109.5	99.1	106.2	113.8	95.8	-	91.2	101.8	-	101.9	12月	
115.6	102.0	109.3	101.9	98.4	-	88.5	103.7	-	102.6	平成28年	
124.8	101.5	111.9	98.9	102.5	-	88.8	103.4	-	103.1		1月
120.9	101.0	110.5	108.6	98.4	-	89.6	100.7	-	103.8		2月
118.9	104.6	110.8	111.5	95.6	-	89.9	100.7	-	103.6		3月
113.5	103.7	108.2	137.8	112.1	-	92.5	100.2	-	103.1		4月
114.3	99.0	107.7	113.0	113.9	-	93.0	102.8	-	100.9		5月
111.6	96.6	105.9	112.4	111.0	-	95.1	101.6	-	102.1		6月
98.3	98.7	104.2	107.6	117.2	-	97.1	102.1	-	91.4		7月
97.5	100.2	103.3	104.8	109.7	-	96.8	102.7	-	94.0		8月
99.6	104.5	103.1	106.3	112.9	-	96.6	98.9	-	95.6		9月
102.7	103.9	100.4	104.7	108.5	-	99.2	100.2	-	98.6		10月
102.3	94.2	98.5	102.5	117.6	-	98.3	99.1	-	101.1		11月
103.5	106.0	100.5	103.6	120.8	-	99.9	103.3	-	103.0	12月	
103.6	107.3	79.0	94.7	137.6	-	99.1	98.5	-	101.8	平成29年	
104.1	106.0	75.3	102.3	115.1	-	92.3	100.2	-	102.7		1月
104.5	106.2	75.6	102.2	113.2	-	95.9	101.4	-	101.4		2月
106.1	106.0	78.8	95.1	104.8	-	92.4	100.0	-	98.1		3月
104.7	105.8	76.6	95.8	102.6	-	89.3	99.5	-	95.1		4月
102.8	107.7	74.5	100.8	99.1	-	82.4	100.9	-	94.2		5月
103.6	107.3	75.7	115.9	109.7	-	82.3	100.5	-	99.9		6月
105.1	107.0	76.5	110.6	122.2	-	80.4	101.8	-	102.9		7月
106.9	110.1	75.8	110.5	133.3	-	78.1	100.9	-	102.0		8月
102.6	110.3	75.3	113.3	119.8	-	75.6	101.1	-	102.9		9月
99.0	110.2	74.6	96.5	118.3	-	74.0	100.0	-	105.7		10月
104.5	112.5	76.8	114.0	118.9	-	76.4	103.8	-	110.6		11月
114.6	111.9	78.8	112.1	133.0	-	77.6	103.2	-	107.3	12月	
117.6	110.3	77.3	108.5	128.7	-	79.5	104.7	-	105.4	平成30年	
125.8	108.7	78.5	122.2	126.2	-	81.1	103.4	-	107.2		1月
122.6	104.1	79.1	114.1	119.7	-	83.8	104.3	-	107.4		2月
114.6	100.4	76.0	107.1	118.8	-	84.8	103.1	-	105.7		3月
120.9	100.3	81.6	112.6	124.4	-	87.2	101.1	-	110.0		4月
109.1	97.2	81.9	115.4	126.2	-	90.2	102.2	-	105.0		5月
119.8	88.6	82.8	111.1	122.0	-	94.1	102.7	-	105.0		6月
118.0	90.1	80.7	119.8	125.5	-	96.2	102.7	-	106.1		7月
											8月
											9月
											10月
											11月
										12月	

4 四半期別・業種分類別

(季節調整済指数)

指数	分類 時系列	業種									
		鉱工業	製造工業	鉄鋼業	非鉄金属 工業	金属製品 工業	汎用・生産 用・業務用 機械工業	汎用 機械工業	生産用 機械工業	業務用 機械工業	
生産	平成 26 年	1 ~ 3 月	100.3	100.3	110.6	89.0	101.7	103.4	101.6	99.9	114.0
		4 ~ 6 月	100.7	100.7	104.7	95.4	102.1	109.9	108.8	111.8	100.6
		7 ~ 9 月	97.8	97.7	104.9	105.3	97.2	103.3	104.0	109.9	84.4
		10 ~ 12 月	99.0	99.0	104.2	97.7	96.2	100.9	117.1	100.8	79.4
	平成 27 年	1 ~ 3 月	99.1	99.1	98.5	100.4	100.5	102.7	100.5	107.2	83.3
		4 ~ 6 月	98.9	98.9	92.7	99.7	97.2	107.3	101.1	105.2	113.8
		7 ~ 9 月	101.9	101.8	102.0	102.2	100.8	101.2	101.5	100.0	104.8
		10 ~ 12 月	100.4	100.4	105.3	98.9	101.5	91.4	97.1	87.8	104.8
	平成 28 年	1 ~ 3 月	100.2	100.2	97.6	100.9	98.3	95.5	89.2	96.7	94.3
		4 ~ 6 月	96.9	96.9	106.4	106.8	94.0	96.0	86.7	103.3	77.2
		7 ~ 9 月	97.6	97.6	104.2	111.6	96.9	91.0	97.0	89.1	86.1
		10 ~ 12 月	98.0	98.0	104.3	115.4	100.0	112.8	99.5	128.7	98.6
	平成 29 年	1 ~ 3 月	101.2	101.2	104.7	116.3	98.8	108.6	100.8	105.7	127.4
		4 ~ 6 月	102.3	102.3	110.5	114.4	100.3	104.1	99.7	107.3	91.1
		7 ~ 9 月	100.3	100.2	107.6	117.6	95.0	106.0	104.3	108.8	102.7
		10 ~ 12 月	103.8	103.8	106.2	119.0	97.6	102.5	98.5	108.3	107.0
	平成 30 年	1 ~ 3 月	103.1	103.1	110.0	120.5	98.1	100.7	107.1	99.2	85.2
		4 ~ 6 月	108.4	108.4	102.4	121.7	98.6	109.1	110.2	98.5	134.1
		7 ~ 9 月	102.6	102.5	100.0	117.3	96.8	114.1	104.9	106.9	153.8
		10 ~ 12 月	107.0	107.1	111.0	121.1	100.4	104.5	106.0	96.3	154.9
出荷	平成 26 年	1 ~ 3 月	100.5	100.5	110.9	102.1	108.6	100.4	102.7	95.5	114.6
		4 ~ 6 月	99.6	99.6	103.6	105.1	104.4	109.7	109.3	109.9	100.5
		7 ~ 9 月	96.4	96.5	104.4	109.0	99.9	106.8	103.5	113.4	84.1
		10 ~ 12 月	98.0	98.0	100.8	112.7	99.6	103.1	117.9	102.8	79.5
	平成 27 年	1 ~ 3 月	100.4	100.4	102.9	103.0	102.7	105.6	102.0	110.5	83.9
		4 ~ 6 月	98.7	98.7	95.8	100.7	97.4	105.7	99.6	105.1	114.5
		7 ~ 9 月	101.3	101.3	96.2	99.7	98.3	100.3	100.2	97.5	105.0
		10 ~ 12 月	99.9	99.9	103.5	96.1	101.1	91.1	99.2	87.1	105.0
	平成 28 年	1 ~ 3 月	96.0	96.1	101.1	107.8	99.8	94.6	91.2	95.1	93.4
		4 ~ 6 月	96.6	96.6	102.0	109.5	97.0	94.2	87.1	100.3	77.4
		7 ~ 9 月	96.3	96.3	104.6	110.1	100.6	90.7	95.9	86.7	86.4
		10 ~ 12 月	96.7	96.7	104.0	118.7	106.6	110.2	100.4	124.8	98.9
	平成 29 年	1 ~ 3 月	100.2	100.2	101.8	117.0	108.2	104.4	100.5	100.7	127.1
		4 ~ 6 月	100.9	100.9	107.9	114.4	106.2	103.2	101.1	105.0	91.2
		7 ~ 9 月	102.8	102.8	107.1	120.3	97.1	105.0	102.1	105.9	102.5
		10 ~ 12 月	100.7	100.7	110.0	120.6	99.3	101.6	100.1	107.3	106.7
	平成 30 年	1 ~ 3 月	99.3	99.3	106.2	117.9	100.0	99.1	107.6	94.6	86.1
		4 ~ 6 月	105.4	105.4	105.6	119.1	101.1	106.4	109.0	96.0	133.5
		7 ~ 9 月	98.7	98.7	99.2	116.6	101.2	111.3	106.2	104.2	153.8
		10 ~ 12 月	105.4	105.4	109.9	125.9	102.7	103.2	107.4	95.0	152.9
在庫	平成 26 年	1 ~ 3 月	99.1	99.1	102.6	110.7	93.4	x	x	x	-
		4 ~ 6 月	99.6	99.6	93.0	99.5	88.6	x	x	x	-
		7 ~ 9 月	103.4	103.4	94.2	96.8	86.3	x	x	x	-
		10 ~ 12 月	100.6	100.6	100.8	83.1	77.7	x	x	x	-
	平成 27 年	1 ~ 3 月	99.3	99.3	100.4	83.2	79.2	x	x	x	-
		4 ~ 6 月	97.1	97.1	94.6	97.9	88.7	x	x	x	-
		7 ~ 9 月	101.4	101.4	100.6	107.3	106.1	x	x	x	-
		10 ~ 12 月	102.3	102.3	104.4	109.8	123.1	x	x	x	-
	平成 28 年	1 ~ 3 月	102.7	102.7	99.6	95.7	138.0	x	x	x	-
		4 ~ 6 月	103.5	103.5	98.3	76.8	151.0	x	x	x	-
		7 ~ 9 月	102.0	102.1	94.3	77.1	146.4	x	x	x	-
		10 ~ 12 月	93.7	93.7	86.2	77.4	134.9	x	x	x	-
	平成 29 年	1 ~ 3 月	100.9	100.9	94.8	76.3	120.9	x	x	x	-
		4 ~ 6 月	102.0	101.9	101.9	88.5	106.2	x	x	x	-
		7 ~ 9 月	95.8	95.8	96.7	91.5	103.6	x	x	x	-
		10 ~ 12 月	101.6	101.6	87.7	96.5	103.8	x	x	x	-
	平成 30 年	1 ~ 3 月	106.4	106.4	96.5	93.0	104.2	x	x	x	-
		4 ~ 6 月	106.6	106.6	92.7	109.4	103.0	x	x	x	-
		7 ~ 9 月	107.7	107.7	99.7	121.4	98.4	x	x	x	-
		10 ~ 12 月	105.4	105.3	102.7	122.2	95.8	x	x	x	-

生産・出荷・在庫指数

(平成27年=100)

(鉱工業)										分類	指数	
(製造工業)												
電気機械・ 電子部品・ デバイス工業	電気機械 工業	電子部品・ デバイス工業	輸送機械 工業	窯業・ 土石製品 工業	化学工業	化学肥料	ソーダ 工業製品	無機薬品・ 顔料・触媒	高压ガス	時系列		
108.8	x	x	101.3	109.7	94.4	96.9	97.3	100.1	93.5		平成26年	1～3月
115.0	x	x	106.5	106.8	94.6	88.2	96.1	103.4	88.9		4～6月	
107.6	x	x	100.0	102.3	90.3	99.2	96.9	97.9	84.0		7～9月	
104.5	x	x	103.0	100.5	94.7	97.6	97.4	102.0	98.1		10～12月	
102.9	x	x	99.6	99.5	97.4	98.5	96.1	100.6	97.3	平成27年	1～3月	
98.6	x	x	99.2	99.4	96.8	112.9	98.2	102.4	98.2		4～6月	
99.0	x	x	101.6	102.5	103.7	86.6	100.4	95.3	102.0		7～9月	
99.4	x	x	100.8	98.9	103.0	99.9	105.0	102.4	101.5		10～12月	
102.4	x	x	99.1	97.8	100.9	95.7	104.8	100.3	106.0	平成28年	1～3月	
101.1	x	x	85.5	98.1	98.5	81.9	103.7	98.6	106.2		4～6月	
107.4	x	x	96.4	101.2	96.6	98.0	106.0	104.1	109.5		7～9月	
111.7	x	x	88.4	99.8	96.4	101.7	103.0	101.2	104.9		10～12月	
115.3	x	x	87.7	101.8	105.4	99.2	107.2	98.4	111.6	平成29年	1～3月	
120.1	x	x	90.6	103.0	105.3	103.2	103.0	96.5	114.9		4～6月	
123.6	x	x	89.0	103.3	103.2	96.6	104.1	102.6	110.5		7～9月	
128.1	x	x	89.4	99.1	112.3	100.7	114.8	98.8	124.0		10～12月	
122.2	x	x	94.5	103.7	105.9	86.2	109.0	103.4	115.3	平成30年	1～3月	
122.5	x	x	108.4	103.3	107.9	54.4	110.8	102.1	111.8		4～6月	
117.1	x	x	91.2	103.1	107.8	65.3	110.5	101.6	113.3		7～9月	
119.0	x	x	106.3	99.8	107.6	73.4	110.0	106.2	118.9		10～12月	
116.0	x	x	101.2	105.5	93.9	88.0	94.9	101.7	99.7	平成26年	1～3月	出 荷
113.2	x	x	104.5	104.5	94.1	77.9	109.2	107.0	92.9		4～6月	
108.5	x	x	96.2	102.0	90.4	98.0	93.9	96.4	93.1		7～9月	
105.3	x	x	102.3	101.6	91.5	100.3	95.4	99.5	98.1		10～12月	
106.7	x	x	101.4	98.6	98.1	97.3	99.5	104.5	98.5	平成27年	1～3月	
100.5	x	x	99.6	100.7	96.3	118.9	95.8	99.7	101.1		4～6月	
97.5	x	x	100.9	101.6	104.6	96.6	98.5	98.5	100.4		7～9月	
94.8	x	x	99.5	99.3	102.2	95.1	105.0	96.8	99.9		10～12月	
97.8	x	x	96.7	99.2	97.1	96.2	111.9	96.9	102.5	平成28年	1～3月	
94.4	x	x	84.4	98.1	98.9	79.2	100.3	101.0	102.4		4～6月	
98.2	x	x	98.5	99.9	93.3	93.8	105.0	98.3	108.4		7～9月	
99.8	x	x	89.0	102.9	95.2	93.8	106.1	103.5	108.8		10～12月	
99.5	x	x	86.2	101.4	102.5	99.1	103.5	98.3	107.6	平成29年	1～3月	
106.9	x	x	90.6	102.1	103.6	109.7	96.2	98.0	110.5		4～6月	
107.0	x	x	92.5	104.5	104.9	94.2	105.1	105.1	106.8		7～9月	
110.9	x	x	81.3	100.8	108.4	94.5	109.2	103.5	110.5		10～12月	
105.0	x	x	94.3	100.3	101.0	88.5	106.0	106.3	112.6	平成30年	1～3月	
109.6	x	x	106.5	100.4	105.1	74.9	103.2	102.0	110.2		4～6月	
103.6	x	x	92.1	101.7	101.4	65.7	109.5	100.0	115.6		7～9月	
107.6	x	x	104.8	103.8	104.5	91.0	105.9	100.1	116.0		10～12月	
110.1	110.1	-	x	93.7	102.4	100.2	116.7	98.4	87.9	平成26年	1～3月	在 庫
114.7	114.7	-	x	95.9	105.6	110.6	72.0	99.6	84.5		4～6月	
147.5	147.5	-	x	96.7	105.1	109.8	87.1	99.6	81.3		7～9月	
110.6	110.6	-	x	96.7	99.0	104.4	93.0	101.3	90.7		10～12月	
125.0	125.0	-	x	100.1	98.4	102.3	105.8	99.3	90.8	平成27年	1～3月	
110.2	110.2	-	x	100.7	98.8	101.1	101.7	95.1	101.7		4～6月	
79.1	79.1	-	x	102.3	101.8	97.5	99.6	98.2	105.0		7～9月	
91.7	91.7	-	x	96.6	101.1	98.5	92.5	106.4	103.2		10～12月	
81.9	81.9	-	x	91.5	104.1	97.7	69.2	113.8	99.0	平成28年	1～3月	
65.2	65.2	-	x	88.4	102.3	98.3	59.9	117.0	92.0		4～6月	
52.0	52.0	-	x	89.4	100.4	99.6	57.5	125.6	90.3		7～9月	
45.9	45.9	-	x	81.7	94.7	102.1	42.3	131.6	91.0		10～12月	
44.9	44.9	-	x	86.1	101.0	101.3	50.4	129.3	98.2	平成29年	1～3月	
52.3	52.3	-	x	87.8	104.0	99.5	58.5	134.1	95.4		4～6月	
51.3	51.3	-	x	79.5	103.1	101.3	52.7	136.7	96.6		7～9月	
46.7	46.7	-	x	86.7	105.2	106.2	56.4	124.2	98.9		10～12月	
54.5	54.5	-	x	90.7	111.6	105.2	61.2	120.7	108.2	平成30年	1～3月	
55.2	55.2	-	x	88.2	110.9	85.7	74.4	118.2	106.5		4～6月	
53.3	53.3	-	x	92.7	112.2	73.7	77.3	121.7	90.5		7～9月	
41.8	41.8	-	x	84.2	105.7	62.1	57.3	131.3	111.9		10～12月	

4 四半期別・業種分類別

(季節調整済指数)

指数	分類 時系列	(鉱工業)									
		(製造工業)									
		(化学工業)									
		石油系 芳香族	環式中間物 ・合成染料	有機薬品	プラス チック	合成ゴム	塗料・印刷 インキ	医薬品	火薬類・ 農薬	石油製品 工業	
生産	平成26年	1～3月	77.7	89.2	90.0	92.9	97.0	103.2	100.2	109.8	101.1
		4～6月	78.1	94.7	93.4	98.7	94.3	101.5	86.6	107.7	100.3
		7～9月	76.8	78.2	91.8	97.1	87.6	97.8	92.3	82.1	94.5
		10～12月	70.9	88.1	92.3	93.1	66.0	103.1	115.1	94.6	98.2
	平成27年	1～3月	95.9	94.5	98.2	95.9	94.1	97.1	92.0	102.9	106.4
		4～6月	91.7	99.9	94.9	99.5	94.3	102.2	86.8	100.1	101.0
		7～9月	110.3	115.8	99.1	103.3	98.1	99.5	123.4	97.8	100.6
		10～12月	109.5	98.6	107.8	100.9	125.9	101.4	102.5	97.6	93.2
	平成28年	1～3月	84.4	98.3	101.8	100.8	96.9	104.8	99.6	100.5	70.6
		4～6月	98.1	98.9	101.7	98.7	95.8	92.9	90.0	86.6	99.4
		7～9月	79.1	83.4	100.5	99.7	88.7	94.5	92.8	105.2	82.0
		10～12月	70.1	94.5	98.4	104.3	63.7	93.1	90.0	107.9	92.5
	平成29年	1～3月	104.6	102.4	106.0	108.1	99.2	91.2	104.3	88.1	113.6
		4～6月	102.5	99.0	104.8	105.7	96.2	91.4	117.4	112.6	101.4
		7～9月	113.3	116.0	104.4	102.1	106.1	94.5	92.1	106.3	109.3
		10～12月	120.6	105.1	116.8	116.1	130.3	93.9	118.3	120.3	103.0
	平成30年	1～3月	94.8	102.0	106.6	107.4	97.0	93.6	110.6	105.2	87.2
		4～6月	102.8	94.9	108.7	106.4	99.3	94.7	129.6	110.4	102.8
		7～9月	106.8	88.6	106.3	112.7	75.2	92.6	127.6	113.5	103.9
		10～12月	111.8	97.4	108.6	106.1	82.1	92.5	134.6	111.4	102.4
出荷	平成26年	1～3月	80.9	88.8	93.4	98.5	88.2	101.2	100.6	120.4	100.9
		4～6月	75.6	95.2	93.3	99.1	93.0	101.5	86.6	100.5	97.3
		7～9月	77.3	80.3	88.2	96.9	100.6	99.4	92.1	80.0	88.2
		10～12月	80.4	81.1	83.5	96.2	86.7	102.4	115.0	96.8	93.7
	平成27年	1～3月	102.3	93.8	96.9	99.3	103.8	98.3	92.3	99.7	102.1
		4～6月	93.0	95.5	93.2	99.4	97.3	100.8	87.1	97.0	100.5
		7～9月	103.1	109.1	104.1	102.3	98.1	98.3	123.1	108.8	101.1
		10～12月	103.7	104.7	107.4	99.3	99.4	102.5	102.3	95.3	98.7
	平成28年	1～3月	75.7	98.4	97.9	100.0	88.9	106.5	100.0	96.2	83.4
		4～6月	100.5	102.5	97.9	100.3	93.2	94.4	90.5	88.8	99.8
		7～9月	78.8	88.9	97.3	98.4	85.3	96.1	92.5	94.8	85.8
		10～12月	81.5	93.6	99.7	99.8	85.9	94.6	89.8	108.4	91.3
	平成29年	1～3月	109.3	100.3	104.7	104.2	96.7	94.3	105.0	89.2	112.6
		4～6月	109.5	96.5	105.0	102.1	100.1	93.3	118.2	107.8	99.7
		7～9月	114.3	114.0	112.3	102.0	104.1	95.3	91.6	114.1	111.4
		10～12月	111.6	104.2	112.3	107.3	110.3	93.6	117.7	118.4	104.7
	平成30年	1～3月	94.6	95.9	102.7	104.2	94.0	94.7	110.5	104.9	93.5
		4～6月	103.6	102.6	108.6	103.8	89.6	97.0	129.4	107.5	103.1
		7～9月	113.8	84.8	97.1	106.0	85.9	90.4	128.0	121.0	98.5
		10～12月	117.9	100.3	101.8	103.4	86.6	91.6	135.0	103.3	102.8
在庫	平成26年	1～3月	81.3	87.5	85.6	98.3	150.9	118.6	-	109.7	91.3
		4～6月	94.7	89.0	89.3	96.3	166.3	137.8	-	111.2	82.4
		7～9月	108.5	80.1	89.2	102.0	151.8	122.7	-	124.8	89.6
		10～12月	114.4	87.7	90.3	100.4	112.8	99.3	-	100.4	110.2
	平成27年	1～3月	94.1	90.7	96.2	96.9	107.6	96.6	-	115.1	104.9
		4～6月	97.4	95.3	97.5	102.4	95.0	107.3	-	122.0	90.4
		7～9月	107.2	112.4	101.9	103.1	91.5	94.9	-	86.6	105.2
		10～12月	103.2	104.4	104.9	98.1	106.6	100.7	-	83.7	100.0
	平成28年	1～3月	115.0	100.9	94.8	99.3	129.4	100.8	-	99.9	102.0
		4～6月	115.5	90.4	92.2	98.0	134.9	109.7	-	76.9	114.0
		7～9月	120.5	80.9	88.5	90.3	146.4	120.8	-	89.2	113.0
		10～12月	108.8	79.3	81.6	91.7	116.2	121.5	-	100.3	103.7
	平成29年	1～3月	124.3	88.1	85.6	100.5	120.4	156.0	-	92.5	107.9
		4～6月	128.1	98.4	82.7	101.5	124.1	138.0	-	102.5	106.0
		7～9月	117.4	99.5	79.9	100.2	124.2	135.6	-	95.6	91.5
		10～12月	133.0	91.2	79.8	102.5	146.8	139.4	-	111.9	95.1
	平成30年	1～3月	107.9	108.6	82.7	111.6	151.3	129.5	-	97.3	105.1
		4～6月	113.3	93.5	86.0	111.9	168.4	105.9	-	109.3	102.3
		7～9月	115.0	104.7	89.0	111.9	173.6	109.7	-	81.5	111.3
		10～12月	115.4	98.6	86.8	112.7	155.2	116.3	-	89.5	129.2

生産・出荷・在庫指数(つづき)

(平成27年=100)

(製造工業)							鉱業	電力・ ガス事業	産業総合 (鉱工業、 電力・ガス 事業)	分類 時系列	指数	
プラスチック製品工業	パルプ・紙・紙加工工業	繊維工業	食料品・たばこ工業	ゴム製品工業	印刷業	木材・木製品工業						
94.7	110.7	100.0	95.6	102.8	112.6	117.1	102.4	99.9	100.3	平成26年	1～3月	生 産 出 荷 在 庫
94.7	105.6	102.4	91.3	100.5	107.2	111.2	105.2	96.5	100.4		4～6月	
99.4	99.5	98.9	91.1	108.2	95.0	106.8	101.6	88.4	97.0		7～9月	
96.9	106.3	101.6	90.9	107.6	94.4	104.2	99.4	94.5	98.9		10～12月	
98.1	87.5	99.7	91.4	102.0	102.6	95.4	100.7	94.8	98.8	平成27年	1～3月	
98.8	99.8	102.4	99.8	102.0	98.8	96.8	100.9	110.3	99.6		4～6月	
99.7	101.5	99.0	106.1	100.7	99.4	103.3	99.1	101.9	101.8		7～9月	
102.9	105.8	99.7	103.5	94.4	98.6	103.6	99.5	95.6	100.2		10～12月	
104.1	87.0	99.1	101.6	100.6	100.4	110.8	97.2	91.7	99.6	平成28年	1～3月	
98.3	105.1	95.1	103.2	98.5	99.6	116.9	95.2	87.4	96.1		4～6月	
99.1	104.7	91.2	101.3	95.9	100.6	121.6	98.7	94.6	97.4		7～9月	
102.4	101.4	85.9	95.6	100.3	96.3	118.3	99.3	92.4	97.7		10～12月	
97.5	86.2	82.2	99.7	98.0	100.4	114.4	101.3	91.5	100.5	平成29年	1～3月	
99.9	104.8	79.2	99.9	99.9	99.9	115.1	99.9	80.2	100.6		4～6月	
96.3	103.5	81.2	95.2	103.3	100.2	106.9	101.0	89.8	99.6		7～9月	
99.5	103.5	72.6	99.8	109.8	107.1	107.6	100.1	93.0	103.2		10～12月	
99.1	102.3	73.7	102.4	105.6	105.7	104.0	97.1	89.3	102.1	平成30年	1～3月	
106.1	101.2	70.6	103.2	109.7	107.7	107.2	102.9	95.7	107.3		4～6月	
92.5	96.4	66.6	99.8	112.7	104.6	104.8	103.4	85.8	101.5		7～9月	
103.5	101.0	70.4	103.0	116.7	103.7	106.2	100.3	82.1	105.6		10～12月	
97.5	110.7	104.3	92.1	105.6	111.9	112.0	101.9	98.6	100.5	平成26年	1～3月	
94.6	101.5	103.7	86.9	101.5	107.5	106.1	104.5	96.2	99.5		4～6月	
99.4	90.5	104.9	87.9	105.5	95.1	102.5	102.1	88.8	95.8		7～9月	
98.9	104.6	104.7	88.6	105.3	94.6	104.0	99.2	95.0	97.7		10～12月	
96.5	99.5	99.2	91.3	104.7	102.3	99.1	101.3	94.7	100.1	平成27年	1～3月	
99.4	97.7	101.2	100.2	101.9	99.1	100.2	100.7	109.8	99.5		4～6月	
102.0	98.8	98.1	104.2	99.7	99.5	98.5	99.6	102.3	101.3		7～9月	
101.4	102.6	103.7	103.9	93.4	98.7	101.7	98.9	95.7	99.4		10～12月	
101.8	101.2	98.0	103.8	101.2	100.4	108.9	99.8	92.0	96.0	平成28年	1～3月	
98.3	102.9	94.0	101.2	98.1	99.6	111.5	97.9	88.2	96.2		4～6月	
99.2	107.4	91.5	101.9	94.7	100.7	112.8	100.4	95.3	96.2		7～9月	
102.1	101.6	86.4	95.3	101.3	96.2	115.1	100.8	92.6	96.2		10～12月	
96.2	93.3	84.0	98.9	97.8	100.7	107.8	100.8	92.0	99.8	平成29年	1～3月	
98.5	102.1	94.3	95.3	100.4	100.0	112.5	99.2	81.7	99.6		4～6月	
96.2	102.5	75.1	91.5	103.5	100.4	112.5	98.8	90.6	101.7		7～9月	
97.2	106.2	63.1	96.1	106.9	106.9	112.7	99.9	93.5	100.0		10～12月	
97.1	104.7	65.9	97.9	108.3	104.9	108.7	96.4	90.3	98.8	平成30年	1～3月	
101.9	103.1	60.1	101.9	109.5	107.2	105.4	103.3	96.1	104.9		4～6月	
92.5	102.4	54.3	96.6	111.6	104.5	99.7	103.3	86.7	97.6		7～9月	
102.8	108.1	59.2	99.2	115.8	103.7	101.3	102.3	83.3	103.9		10～12月	
100.0	70.4	81.4	86.4	84.0	-	104.7	99.1	-	99.1	平成26年	1～3月	
99.7	75.8	86.8	91.3	83.5	-	111.2	98.6	-	99.6		4～6月	
108.8	88.8	87.1	83.5	103.0	-	111.1	99.5	-	103.4		7～9月	
109.8	100.6	86.2	92.0	116.2	-	114.9	98.9	-	100.6		10～12月	
105.2	87.2	91.4	93.7	107.2	-	110.6	99.9	-	99.3	平成27年	1～3月	
107.9	96.9	100.1	95.9	104.1	-	100.5	99.0	-	97.1		4～6月	
94.5	100.6	103.7	107.1	93.5	-	95.2	100.0	-	101.4		7～9月	
94.4	114.1	105.4	104.8	96.6	-	93.9	101.1	-	102.3		10～12月	
109.9	103.5	107.0	106.3	99.7	-	90.4	101.4	-	102.7	平成28年	1～3月	
121.5	102.4	111.1	106.3	98.8	-	89.4	101.6	-	103.5		4～6月	
113.1	99.8	107.3	121.1	112.3	-	93.5	101.5	-	102.0		7～9月	
98.5	101.1	103.5	106.2	113.3	-	96.8	101.2	-	93.7		10～12月	
102.8	101.4	99.8	103.6	115.6	-	99.1	100.9	-	100.9	平成29年	1～3月	
104.1	106.5	76.6	99.7	122.0	-	95.8	100.0	-	102.0		4～6月	
104.5	106.5	76.6	97.2	102.2	-	88.0	100.1	-	95.8		7～9月	
105.2	108.1	76.0	112.3	121.7	-	80.3	101.1	-	101.6		10～12月	
102.0	111.0	75.6	107.9	119.0	-	75.3	101.6	-	106.4	平成30年	1～3月	
119.3	110.3	78.2	114.3	129.3	-	79.4	103.8	-	106.6		4～6月	
119.4	101.6	78.9	111.3	121.0	-	85.3	102.8	-	107.7		7～9月	
115.6	92.0	81.8	115.4	124.6	-	93.5	102.5	-	105.4		10～12月	

5 特殊分類別生産指数

(季節調整済指数)

(平成27年=100)

分類 時系列	生産財								生産財	鉱工業用 生産財	その他用 生産財	
	鉱工業	最終 需要財	投資財	資本財	建設財	消費財	耐久 消費財	非耐久 消費財				
ウェイト	10 000.0	3 985.2	1 530.8	1 133.0	397.8	2 454.4	1 487.6	966.8	6 014.8	5 377.9	636.9	
平成26年	1月	102.7	103.9	107.1	105.7	112.0	102.7	104.1	99.3	102.0	101.4	106.2
	2月	99.9	101.7	100.2	98.3	104.0	99.9	99.9	97.5	99.8	99.1	106.5
	3月	98.4	105.1	106.9	104.4	115.5	103.9	105.0	98.8	91.7	89.2	109.8
	4月	100.9	104.5	112.3	113.8	107.9	99.5	113.4	78.8	98.9	98.6	102.9
	5月	100.3	104.1	113.3	115.0	108.1	100.0	108.6	88.5	98.0	97.8	99.7
	6月	100.9	102.6	104.6	103.6	106.6	100.3	105.2	93.2	99.7	99.4	103.5
	7月	100.9	100.6	99.3	98.3	103.9	102.5	104.8	99.1	100.1	100.0	102.5
	8月	99.8	98.4	106.0	108.0	100.4	93.6	95.8	97.2	101.2	101.2	103.0
	9月	92.6	95.3	100.9	101.6	98.7	91.3	100.7	72.7	92.0	89.8	106.2
	10月	97.8	104.8	107.2	111.8	96.4	102.6	104.5	99.5	93.6	92.1	104.7
	11月	97.0	95.8	96.3	93.9	101.2	95.9	95.1	96.3	97.5	96.9	102.9
	12月	102.2	103.2	98.6	99.2	95.6	106.2	104.8	111.7	100.7	100.5	103.4
平成27年	1月	97.8	101.0	103.8	103.5	104.6	99.7	100.1	97.6	95.6	94.7	103.5
	2月	99.4	100.4	105.1	105.4	102.5	95.9	95.5	92.5	99.3	98.9	103.1
	3月	100.1	97.2	95.9	95.5	97.6	97.6	103.4	89.1	101.5	101.0	102.4
	4月	96.8	94.4	97.5	96.5	99.9	92.6	95.9	87.9	98.1	97.5	103.4
	5月	101.1	103.8	114.1	119.5	99.7	100.1	103.0	95.4	98.6	98.2	101.9
	6月	98.9	97.3	94.2	93.5	96.3	97.5	98.5	96.7	99.5	99.5	100.7
	7月	101.0	100.9	101.8	101.3	105.4	101.3	98.3	106.0	100.7	101.1	96.8
	8月	100.9	104.8	103.4	106.0	96.0	106.2	105.7	111.8	99.5	99.7	100.7
	9月	103.7	106.5	100.7	101.3	98.7	108.3	98.7	124.3	102.8	102.6	99.8
	10月	101.5	101.1	98.0	98.3	98.6	102.6	100.2	105.4	103.2	104.1	97.0
	11月	100.3	98.9	95.2	93.1	99.4	101.0	101.8	100.9	100.8	101.6	94.4
	12月	99.3	98.9	98.4	96.6	101.8	99.7	100.3	101.7	98.8	99.3	95.4
平成28年	1月	100.5	101.1	95.1	93.9	99.4	105.4	103.3	106.5	100.0	100.2	97.8
	2月	98.1	96.6	88.2	84.1	99.3	101.3	102.7	92.6	99.1	99.2	98.7
	3月	101.9	106.9	113.5	118.1	100.4	101.6	95.6	109.3	98.5	98.2	99.6
	4月	100.3	100.3	100.5	100.3	101.0	100.3	101.7	98.1	99.8	99.9	99.1
	5月	94.5	86.0	93.5	92.3	97.2	83.6	75.8	96.0	99.1	99.3	96.9
	6月	95.9	89.4	94.4	91.7	102.2	84.6	76.4	97.7	99.1	99.4	97.4
	7月	97.6	95.1	94.8	93.1	101.4	96.5	92.4	101.6	98.9	98.8	99.9
	8月	99.0	96.0	93.3	88.8	103.7	98.4	98.7	99.1	101.4	102.4	96.4
	9月	96.3	97.2	96.9	95.5	100.9	95.4	97.5	93.7	96.1	96.0	92.8
	10月	93.9	94.7	98.7	95.2	109.9	92.1	90.2	93.2	94.7	94.9	93.3
	11月	99.9	97.8	102.6	103.9	98.5	94.9	96.5	95.0	100.9	100.9	101.0
	12月	100.1	94.1	102.2	102.0	100.6	90.0	86.6	96.0	103.2	103.2	105.3
平成29年	1月	100.1	93.7	101.0	102.2	98.0	89.2	83.1	98.0	104.0	104.2	100.9
	2月	102.0	100.6	100.0	100.4	97.2	101.6	92.8	111.0	102.8	103.2	99.5
	3月	101.6	98.8	101.1	102.1	99.1	96.2	91.5	102.7	104.5	104.9	100.8
	4月	101.8	97.8	95.2	93.6	99.4	99.6	91.0	111.0	104.2	104.8	99.1
	5月	101.2	95.9	99.4	97.7	105.2	96.3	90.4	106.4	103.9	104.1	101.7
	6月	103.8	102.7	104.2	105.3	101.2	99.3	94.3	107.1	102.9	103.0	103.1
	7月	102.5	102.7	116.2	122.6	100.3	95.9	94.2	97.4	102.3	102.3	103.1
	8月	97.9	90.7	91.5	86.9	102.0	90.6	85.5	98.8	102.6	103.0	103.2
	9月	100.5	90.9	100.4	98.8	104.5	83.1	81.5	90.0	108.3	108.1	104.7
	10月	102.4	90.3	86.3	79.8	106.0	92.3	88.1	97.5	113.8	114.0	111.5
	11月	105.0	100.3	100.7	99.9	102.2	99.8	88.1	122.5	107.5	107.5	107.9
	12月	104.0	100.3	98.4	99.3	93.0	103.0	98.1	111.8	106.0	106.2	105.6
平成30年	1月	100.6	91.0	85.5	80.8	100.9	95.6	91.0	103.5	106.3	107.1	101.1
	2月	102.7	100.7	99.9	99.4	102.6	100.9	94.5	112.0	104.2	104.7	99.9
	3月	106.1	105.0	104.6	104.6	104.4	104.7	102.1	106.5	107.3	107.9	103.4
	4月	103.9	106.0	96.1	94.4	100.8	112.0	107.2	116.9	101.3	100.9	103.9
	5月	107.5	104.5	100.6	101.1	100.6	108.8	103.7	116.7	108.9	109.0	106.1
	6月	113.7	116.9	112.1	115.6	98.2	117.6	116.8	115.2	108.5	109.2	102.9
	7月	97.6	92.2	102.9	105.0	97.8	87.8	75.6	108.6	104.6	104.5	104.6
	8月	104.3	105.2	101.7	103.2	97.9	107.8	98.2	122.1	105.7	105.8	102.8
	9月	105.8	103.4	103.7	104.6	100.6	102.4	98.6	111.7	106.1	105.8	107.8
	10月	108.4	108.1	100.4	100.8	99.7	111.1	107.1	117.0	107.5	107.5	106.8
	11月	105.9	104.0	93.7	90.5	101.4	110.3	105.1	122.6	107.8	107.7	109.1
	12月	106.6	108.3	98.1	97.6	97.0	114.5	112.1	115.8	105.8	106.0	105.7

6 特殊分類別出荷指数

(季節調整済指数)

(平成27年=100)

分類 時系列	生産財								生産財	鉱工業用 生産財	その他用 生産財
	鉱工業	最終 需要財	投資財	資本財	建設財	消費財	耐久 消費財	非耐久 消費財			
ウェイト	10 000.0	3 605.5	1 385.4	877.6	507.8	2 220.1	1 389.7	830.4	6 394.5	5 212.8	1 181.7
平成26年 1月	104.5	105.2	106.1	102.6	112.1	104.8	104.8	106.4	103.8	100.2	120.4
平成26年 2月	99.6	99.8	98.9	96.3	106.9	101.6	99.6	103.4	100.6	97.7	113.7
平成26年 3月	97.4	103.0	102.7	99.8	106.9	103.9	108.6	95.0	93.8	92.3	102.1
平成26年 4月	97.2	101.9	105.6	106.9	103.6	99.2	109.3	80.0	94.5	94.7	93.7
平成26年 5月	100.2	101.5	106.6	108.0	106.6	98.6	103.7	92.5	99.6	99.9	99.5
平成26年 6月	101.5	102.7	105.1	103.9	106.1	102.5	107.8	96.1	100.5	99.0	108.7
平成26年 7月	96.9	97.0	99.6	96.3	103.5	94.7	94.7	95.9	97.8	97.7	97.9
平成26年 8月	96.3	98.8	101.5	102.5	99.5	94.5	99.0	93.0	96.3	96.9	94.2
平成26年 9月	96.1	99.0	100.7	102.4	98.1	97.0	99.9	76.1	94.0	94.8	89.2
平成26年 10月	97.9	103.8	105.8	110.8	97.2	102.5	106.4	96.2	93.7	92.4	98.5
平成26年 11月	97.1	99.7	101.5	104.1	96.3	99.6	102.9	96.0	96.3	95.5	99.4
平成26年 12月	99.0	97.9	97.8	99.0	96.3	97.3	92.8	108.0	98.7	98.0	98.8
平成27年 1月	100.1	102.0	105.2	106.2	102.7	100.5	104.0	95.8	98.2	98.2	98.3
平成27年 2月	99.2	99.9	108.1	109.8	107.1	94.8	94.1	96.9	99.7	99.0	102.4
平成27年 3月	101.8	99.6	96.9	97.0	94.5	102.3	104.5	96.0	102.7	101.2	111.7
平成27年 4月	101.2	100.1	100.2	98.9	103.2	99.8	101.5	93.4	101.2	99.5	110.6
平成27年 5月	98.1	100.3	104.4	108.7	99.2	98.9	101.2	97.3	97.3	95.9	103.2
平成27年 6月	96.9	96.6	96.4	93.6	100.8	97.4	98.0	97.7	96.4	97.3	94.3
平成27年 7月	97.7	101.4	100.0	99.5	100.0	101.1	102.4	100.7	97.0	97.2	96.2
平成27年 8月	98.4	101.1	99.2	101.7	94.4	99.9	96.5	107.7	97.7	97.8	97.1
平成27年 9月	107.8	109.9	100.8	101.2	99.5	114.6	103.5	126.5	107.3	107.6	102.7
平成27年 10月	104.6	99.6	101.1	101.9	101.3	98.9	95.6	105.6	106.6	105.5	111.0
平成27年 11月	97.6	96.1	95.6	93.4	98.4	96.8	98.2	96.4	99.1	100.4	93.5
平成27年 12月	97.4	98.2	97.4	96.2	99.4	98.3	102.6	94.8	96.6	100.1	80.8
平成28年 1月	94.7	95.8	94.9	94.2	95.2	97.0	99.3	94.5	93.1	95.0	83.4
平成28年 2月	97.6	97.7	93.6	89.2	102.2	100.4	107.4	90.7	97.9	99.8	88.8
平成28年 3月	95.7	94.9	101.7	102.2	98.8	91.2	85.4	100.1	96.2	98.1	89.7
平成28年 4月	100.9	99.5	98.7	100.3	98.1	99.7	99.6	97.0	100.9	101.4	101.5
平成28年 5月	95.2	87.4	90.0	85.2	98.9	86.9	82.5	94.3	99.5	100.9	93.8
平成28年 6月	93.8	82.4	90.8	86.0	99.2	78.0	68.0	95.3	99.5	100.0	98.1
平成28年 7月	97.4	95.1	93.5	88.3	101.8	94.9	93.9	98.3	100.2	101.1	96.2
平成28年 8月	101.4	105.1	97.1	93.8	101.0	107.7	112.9	100.9	99.6	100.9	94.2
平成28年 9月	90.1	93.4	93.8	89.5	100.7	92.6	90.6	87.4	89.0	91.2	76.3
平成28年 10月	95.5	94.6	95.6	88.7	110.3	94.6	97.8	89.1	94.6	95.9	89.2
平成28年 11月	96.9	93.5	97.2	94.3	101.6	91.5	91.6	93.0	99.2	100.1	95.8
平成28年 12月	97.7	93.0	97.9	94.3	103.2	90.0	86.7	97.1	100.8	100.7	99.2
平成29年 1月	98.1	87.6	93.4	90.2	98.7	84.4	77.1	98.2	102.6	102.7	101.6
平成29年 2月	99.8	94.8	96.0	94.1	99.0	94.3	84.3	115.4	102.4	101.8	105.3
平成29年 3月	102.6	98.4	97.5	95.3	100.3	99.5	96.0	105.3	105.2	103.1	118.7
平成29年 4月	100.2	95.0	93.0	90.2	99.9	96.2	86.2	107.7	102.4	103.2	101.1
平成29年 5月	100.1	96.2	96.1	92.9	102.5	98.1	95.0	102.8	102.5	102.7	101.3
平成29年 6月	102.3	97.9	100.5	99.3	102.2	97.1	94.8	101.2	103.9	104.4	102.1
平成29年 7月	103.1	106.5	113.4	121.8	99.4	100.7	103.2	99.2	103.3	103.0	104.5
平成29年 8月	101.2	91.9	89.6	79.7	103.7	91.6	87.0	97.0	105.7	105.5	106.2
平成29年 9月	104.0	92.7	96.2	91.7	103.7	90.1	82.5	100.1	112.6	112.2	109.8
平成29年 10月	99.4	81.5	82.8	71.3	105.6	81.1	70.8	100.3	109.3	110.1	105.7
平成29年 11月	101.5	93.9	95.3	89.9	103.7	93.0	81.1	116.0	106.1	107.8	99.7
平成29年 12月	101.2	96.1	96.0	93.2	99.9	96.5	92.5	102.7	104.8	106.5	96.2
平成30年 1月	99.4	93.0	86.8	80.0	100.2	95.8	92.0	102.0	103.1	103.1	103.0
平成30年 2月	97.5	95.4	94.8	93.1	99.0	96.5	93.8	104.1	97.2	99.3	88.9
平成30年 3月	101.0	100.2	98.5	94.7	107.3	100.6	100.5	98.8	101.6	103.3	96.5
平成30年 4月	103.5	104.3	94.9	91.5	100.3	109.3	109.1	109.4	102.8	103.6	97.9
平成30年 5月	104.4	101.5	96.7	93.0	102.8	104.8	100.2	109.9	108.2	107.2	108.9
平成30年 6月	108.3	110.2	106.8	110.9	98.7	112.9	113.3	111.4	105.0	105.1	103.7
平成30年 7月	95.3	91.1	99.4	100.5	97.6	86.9	76.9	104.0	100.4	100.0	100.9
平成30年 8月	102.4	104.3	97.1	95.3	97.0	107.3	103.3	112.9	100.9	100.8	100.8
平成30年 9月	98.4	96.7	97.0	96.2	98.1	98.9	93.0	106.8	99.8	99.3	101.7
平成30年 10月	105.7	102.9	97.6	95.9	100.7	104.9	101.3	110.6	106.7	109.4	101.0
平成30年 11月	105.3	103.7	92.8	89.0	99.2	110.4	108.9	115.8	106.5	107.1	103.0
平成30年 12月	105.1	104.2	94.6	93.8	96.0	109.9	111.1	108.9	104.8	105.3	102.3

7 特殊分類別在庫指数

(季節調整済指数)

(平成27年=100)

分類 時系列	特殊分類別在庫指数								生産財		
	鉱工業	最終 需要財	投資財	資本財	建設財	消費財	耐久 消費財	非耐久 消費財	生産財	鉱工業用 生産財	その他用 生産財
ウェイト	10 000.0	2 053.9	968.1	257.4	710.7	1 085.8	582.8	503.0	7 946.1	6 752.4	1 193.7
平成26年											
1月	98.6	96.8	93.1	89.4	96.9	100.1	105.6	92.4	99.1	98.6	102.0
2月	100.8	103.0	96.8	100.4	95.2	108.6	123.1	91.6	100.5	100.5	99.4
3月	97.8	98.2	99.0	93.3	100.2	97.7	106.0	91.0	97.5	98.0	94.7
4月	101.1	105.3	103.7	106.1	103.0	107.0	112.7	91.1	100.3	100.7	101.0
5月	100.0	110.5	104.6	112.7	102.3	115.8	139.0	91.9	97.2	96.5	99.7
6月	97.8	103.9	102.0	109.2	99.9	104.5	121.2	86.5	97.2	96.9	98.7
7月	101.8	111.9	107.0	126.4	99.1	117.4	146.1	85.3	98.2	97.7	100.4
8月	105.3	112.8	106.9	126.0	100.1	117.3	143.2	88.4	102.7	102.3	104.2
9月	103.1	112.4	106.4	126.1	98.6	118.5	144.1	87.4	100.4	99.0	108.0
10月	97.3	109.2	102.4	105.1	100.2	113.1	125.7	95.4	95.3	92.7	108.7
11月	100.2	96.3	102.2	90.6	104.3	91.4	85.0	98.0	100.4	98.6	110.3
12月	104.4	112.3	104.6	105.9	104.1	120.9	136.9	101.2	102.2	101.3	107.5
平成27年											
1月	100.2	106.6	103.9	97.6	109.7	108.4	113.6	100.8	98.6	97.5	104.7
2月	99.4	108.8	102.1	102.4	100.8	114.2	129.4	95.5	97.5	95.8	107.6
3月	98.3	102.6	104.2	94.2	107.3	101.3	109.5	95.6	97.3	96.3	103.5
4月	94.5	93.1	96.8	88.6	99.8	89.9	69.2	99.8	94.8	94.6	99.9
5月	98.1	98.8	101.2	101.0	101.5	97.5	97.8	95.0	98.0	97.0	102.0
6月	98.7	93.9	91.0	93.2	90.6	95.8	92.2	96.4	100.8	100.6	101.5
7月	99.1	92.5	98.8	91.8	102.1	88.7	85.6	101.8	100.4	100.4	100.0
8月	103.2	106.0	103.6	103.2	104.4	107.1	113.1	105.9	102.1	102.7	98.0
9月	101.9	100.6	98.2	103.3	95.7	103.8	100.9	113.6	102.2	103.0	97.0
10月	102.0	98.9	98.5	110.4	93.4	98.3	98.0	97.7	103.4	104.7	95.6
11月	102.9	102.4	100.2	110.8	94.3	103.6	101.4	103.2	102.5	103.8	94.9
12月	102.0	97.4	101.4	103.8	100.5	94.3	90.8	96.6	102.8	103.7	97.8
平成28年											
1月	103.7	100.1	101.9	101.4	105.3	97.8	96.7	97.2	104.3	105.2	99.4
2月	101.9	99.6	98.7	96.8	97.5	99.4	93.1	106.8	103.1	104.6	94.6
3月	102.6	109.6	96.6	104.6	94.5	123.0	145.0	105.0	101.0	101.9	97.3
4月	103.1	110.9	99.1	108.5	96.7	122.3	128.8	102.8	101.3	102.2	100.0
5月	103.8	106.8	95.1	101.2	93.1	117.3	115.1	116.8	103.0	102.4	106.3
6月	103.6	120.0	101.9	115.7	97.7	134.7	146.4	121.6	99.4	99.0	101.9
7月	103.1	117.9	98.8	109.7	94.9	133.5	137.7	144.5	98.1	97.5	100.8
8月	100.9	104.3	98.4	93.0	101.6	108.1	104.4	120.6	99.9	99.6	101.0
9月	102.1	112.8	104.8	106.8	102.5	121.4	125.5	122.0	99.3	100.0	93.9
10月	91.4	92.4	95.3	80.8	100.1	89.7	70.2	115.2	91.1	89.9	97.1
11月	94.0	96.2	93.3	88.0	93.6	96.7	80.9	112.8	93.3	92.2	99.4
12月	95.6	94.8	94.6	91.7	95.6	96.5	75.8	117.0	95.4	94.7	100.0
平成29年											
1月	98.6	103.8	97.9	114.2	94.2	109.8	96.0	121.2	97.1	95.8	104.4
2月	101.1	117.4	107.5	125.1	97.7	124.9	131.3	115.5	97.7	96.8	103.4
3月	103.0	105.6	100.8	126.8	93.1	111.0	111.9	113.9	102.6	102.4	104.9
4月	101.8	104.4	100.2	118.8	94.7	108.7	99.5	106.5	101.2	100.6	108.8
5月	102.7	103.0	100.4	109.9	97.1	106.3	102.1	108.3	102.6	102.1	104.7
6月	101.4	101.1	97.4	110.0	93.6	103.9	96.0	110.4	101.4	101.0	103.5
7月	98.1	86.3	95.6	95.4	95.9	79.5	73.8	97.4	100.7	100.6	101.4
8月	95.1	86.0	90.0	93.7	89.9	81.0	71.4	99.2	97.4	97.6	95.7
9月	94.2	83.5	94.5	88.9	94.7	75.1	54.0	108.2	97.4	96.5	99.9
10月	99.9	103.5	101.3	109.5	98.0	106.1	95.6	118.8	98.9	97.2	107.9
11月	102.9	116.9	109.1	131.5	99.1	120.6	117.4	118.6	99.4	97.7	108.0
12月	102.0	113.1	99.3	124.0	90.5	129.0	129.9	120.6	99.0	96.9	110.4
平成30年											
1月	102.9	112.5	101.9	121.2	96.9	122.9	127.1	118.1	100.4	99.7	106.4
2月	105.7	114.4	108.2	121.8	107.1	117.8	115.7	106.6	103.6	103.2	107.6
3月	110.6	112.7	106.1	126.6	98.9	119.2	118.2	121.9	109.5	110.0	109.2
4月	107.3	110.2	108.0	127.0	101.4	112.5	101.2	119.6	106.6	106.2	111.5
5月	105.4	112.7	105.7	143.3	92.0	119.1	119.2	119.0	104.6	102.7	102.4
6月	107.2	114.1	104.4	128.5	95.0	122.4	118.7	126.5	105.0	106.5	98.2
7月	107.4	108.5	101.1	110.4	97.6	115.7	119.9	124.6	106.6	108.6	97.3
8月	105.7	107.6	100.7	102.6	98.0	113.6	108.0	116.8	106.4	108.9	90.9
9月	110.0	111.8	103.6	111.4	100.7	119.5	113.6	131.1	109.1	110.6	99.4
10月	105.0	109.3	98.1	105.2	95.4	119.9	108.9	133.4	103.3	104.4	98.6
11月	105.0	104.2	99.6	102.5	96.6	106.8	88.1	127.2	105.0	106.4	99.1
12月	106.1	106.8	102.3	102.0	99.9	111.4	93.5	136.0	106.1	107.5	98.3

8 四半期別・特殊分類別生産・出荷・在庫指数

(季節調整済指数)

(平成27年=100)

指数	分類 時系列	製造業								生産財		
		最終需要財	投資財	資本財	建設財	消費財	耐久消費財	非耐久消費財	製造業用生産財	その他用生産財		
生産	平成26年 1～3月	100.3	103.6	104.7	102.8	110.5	102.2	103.0	98.5	97.8	96.6	107.5
	4～6月	100.7	103.7	110.1	110.8	107.5	99.9	109.1	86.8	98.9	98.6	102.0
	7～9月	97.8	98.1	102.1	102.6	101.0	95.8	100.4	89.7	97.8	97.0	103.9
	10～12月	99.0	101.3	100.7	101.6	97.7	101.6	101.5	102.5	97.3	96.5	103.7
	平成27年 1～3月	99.1	99.5	101.6	101.5	101.6	97.7	99.7	93.1	98.8	98.2	103.0
	4～6月	98.9	98.5	101.9	103.2	98.6	96.7	99.1	93.3	98.7	98.4	102.0
	7～9月	101.9	104.1	102.0	102.9	100.0	105.3	100.9	114.0	101.0	101.1	99.1
	10～12月	100.4	99.6	97.2	96.0	99.9	101.1	100.8	102.7	100.9	101.7	95.6
	平成28年 1～3月	100.2	101.5	98.9	98.7	99.7	102.8	100.5	102.8	99.2	99.2	98.7
	4～6月	96.9	91.9	96.1	94.8	100.1	89.5	84.6	97.3	99.3	99.5	97.8
	7～9月	97.6	96.1	95.0	92.5	102.0	96.8	96.2	98.1	98.8	99.1	96.4
	10～12月	98.0	95.5	101.2	100.4	103.0	92.3	91.1	94.7	99.6	99.7	99.9
平成29年 1～3月	101.2	97.7	100.7	101.6	98.1	95.7	89.1	103.9	103.8	104.1	100.4	
4～6月	102.3	98.8	99.6	98.9	101.9	98.4	91.9	108.2	103.7	104.0	101.3	
7～9月	100.3	94.8	102.7	102.8	102.3	89.9	87.1	95.4	104.4	104.5	103.7	
10～12月	103.8	97.0	95.1	93.0	100.4	98.4	91.4	110.6	109.1	109.2	108.3	
平成30年 1～3月	103.1	98.9	96.7	94.9	102.6	100.4	95.9	107.3	105.9	106.6	101.5	
4～6月	108.4	109.1	102.9	103.7	99.9	112.8	109.2	116.3	106.2	106.4	104.3	
7～9月	102.6	100.3	102.8	104.3	98.8	99.3	90.8	114.1	105.5	105.4	105.1	
10～12月	107.0	106.8	97.4	96.3	99.4	112.0	108.1	118.5	107.0	107.1	107.2	
出荷	平成26年 1～3月	100.5	102.7	102.6	99.6	108.6	103.4	104.3	101.6	99.4	96.7	112.1
	4～6月	99.6	102.0	105.8	106.3	105.4	100.1	106.9	89.5	98.2	97.9	100.6
	7～9月	96.4	98.3	100.6	100.4	100.4	95.4	97.9	88.3	96.0	96.5	93.8
	10～12月	98.0	100.5	101.7	104.6	96.6	99.8	100.7	100.1	96.2	95.3	98.9
	平成27年 1～3月	100.4	100.5	103.4	104.3	101.4	99.2	100.9	96.2	100.2	99.5	104.1
	4～6月	98.7	99.0	100.3	100.4	101.1	98.7	100.2	96.1	98.3	97.6	102.7
	7～9月	101.3	104.1	100.0	100.8	98.0	105.2	100.8	111.6	100.7	100.9	98.7
	10～12月	99.9	98.0	98.0	97.2	99.7	98.0	98.8	98.9	100.8	102.0	95.1
	平成28年 1～3月	96.0	96.1	96.7	95.2	98.7	96.2	97.4	95.1	95.7	97.6	87.3
	4～6月	96.6	89.8	93.2	90.5	98.7	88.2	83.4	95.5	100.0	100.8	97.8
	7～9月	96.3	97.9	94.8	90.5	101.2	98.4	99.1	95.5	96.3	97.7	88.9
	10～12月	96.7	93.7	96.9	92.4	105.0	92.0	92.0	93.1	98.2	98.9	94.7
平成29年 1～3月	100.2	93.6	95.6	93.2	99.3	92.7	85.8	106.3	103.4	102.5	108.5	
4～6月	100.9	96.4	96.5	94.1	101.5	97.1	92.0	103.9	102.9	103.4	101.5	
7～9月	102.8	97.0	99.7	97.7	102.3	94.1	90.9	98.8	107.2	106.9	106.8	
10～12月	100.7	90.5	91.4	84.8	103.1	90.2	81.5	106.3	106.7	108.1	100.5	
平成30年 1～3月	99.3	96.2	93.4	89.3	102.2	97.6	95.4	101.6	100.6	101.9	96.1	
4～6月	105.4	105.3	99.5	98.5	100.6	109.0	107.5	110.2	105.3	105.3	103.5	
7～9月	98.7	97.4	97.8	97.3	97.6	97.7	91.1	107.9	100.4	100.0	101.1	
10～12月	105.4	103.6	95.0	92.9	98.6	108.4	107.1	111.8	106.0	107.3	102.1	
在庫	平成26年 1～3月	99.1	99.3	96.3	94.4	97.4	102.1	111.6	91.7	99.0	99.0	98.7
	4～6月	99.6	106.6	103.4	109.3	101.7	109.1	124.3	89.8	98.2	98.0	99.8
	7～9月	103.4	112.4	106.8	126.2	99.3	117.7	144.5	87.0	100.4	99.7	104.2
	10～12月	100.6	105.9	103.1	100.5	102.9	108.5	115.9	98.2	99.3	97.5	108.8
	平成27年 1～3月	99.3	106.0	103.4	98.1	105.9	108.0	117.5	97.3	97.8	96.5	105.3
	4～6月	97.1	95.3	96.3	94.3	97.3	94.4	86.4	97.1	97.9	97.4	101.1
	7～9月	101.4	99.7	100.2	99.4	100.7	99.9	99.9	107.1	101.6	102.0	98.3
	10～12月	102.3	99.6	100.0	108.3	96.1	98.7	96.7	99.2	102.9	104.1	96.1
	平成28年 1～3月	102.7	103.1	99.1	100.9	99.1	106.7	111.6	103.0	102.8	103.9	97.1
	4～6月	103.5	112.6	98.7	108.5	95.8	124.8	130.1	113.7	101.2	101.2	102.7
	7～9月	102.0	111.7	100.7	103.2	99.7	121.0	122.5	129.0	99.1	99.0	98.6
	10～12月	93.7	94.5	94.4	86.8	96.4	94.3	75.6	115.0	93.3	92.3	98.8
平成29年 1～3月	100.9	108.9	102.1	122.0	95.0	115.2	113.1	116.9	99.1	98.3	104.2	
4～6月	102.0	102.8	99.3	112.9	95.1	106.3	99.2	108.4	101.7	101.2	105.7	
7～9月	95.8	85.3	93.4	92.7	93.5	78.5	66.4	101.6	98.5	98.2	99.0	
10～12月	101.6	111.2	103.2	121.7	95.9	118.6	114.3	119.3	99.1	97.3	108.8	
平成30年 1～3月	106.4	113.2	105.4	123.2	101.0	120.0	120.3	115.5	104.5	104.3	107.7	
4～6月	106.6	112.3	106.0	132.9	96.1	118.0	113.0	121.7	105.4	105.1	104.0	
7～9月	107.7	109.3	101.8	108.1	98.8	116.3	113.8	124.2	107.4	109.4	95.9	
10～12月	105.4	106.8	100.0	103.2	97.3	112.7	96.8	132.2	104.8	106.1	98.7	

印刷時の左右見開きを調整するため、
空白ページを挿入しています。

Ⅲ 接 続 指 数

1 年別・業種分類別

(原指数)

分類 時系列	業種分類別											
	鉱工業	製造工業	鉄鋼業	非鉄金属 工業	金属製品 工業	汎用・生産 用・業務用 機械工業	汎用 機械工業	生産用 機械工業	業務用 機械工業	電気機械・ 電子部品・ デバイス工業	電気 機械工業	電子部品・ デバイス工業
接続係数												
53年～57年	0.716043	0.710387	1.507909	0.351282	1.801703	-	-	-	-	-	-	-
58年～62年	0.772967	0.769152	1.524123	0.435360	1.284578	-	-	-	-	-	-	-
63年～4年	0.937992	0.934214	1.440773	0.685345	1.784049	-	-	-	-	-	-	-
5年～9年	1.008095	1.005018	1.407886	0.798943	1.753213	-	-	-	-	-	-	-
10年～14年	1.051168	1.047959	1.204686	0.797510	1.336387	-	-	-	-	0.869131	1.957559	-
15年～19年	1.157953	1.155642	1.207115	1.021340	1.296894	-	0.775178	0.958919	-	0.612643	2.330841	-
20年～24年	1.042965	1.041890	1.005929	1.033487	0.953174	-	0.956130	0.764151	-	0.711731	1.859964	-
生産 接続指数	昭和53年	69.5	68.9	142.6	45.8	125.0	-	-	-	-	-	-
	54年	72.7	72.1	152.8	38.4	129.7	-	-	-	-	-	-
	55年	71.6	71.0	150.8	35.1	180.2	-	-	-	-	-	-
	56年	70.1	69.6	129.8	32.7	159.3	-	-	-	-	-	-
	57年	67.6	67.1	132.7	32.4	153.1	-	-	-	-	-	-
	58年	75.2	74.8	129.2	38.4	133.3	-	-	-	-	-	-
	59年	79.0	78.6	147.2	46.6	138.6	-	-	-	-	-	-
	60年	77.3	76.9	152.4	43.5	128.5	-	-	-	-	-	-
	61年	77.0	76.6	127.0	44.7	126.5	-	-	-	-	-	-
	62年	76.6	76.3	132.1	47.2	135.3	-	-	-	-	-	-
	63年	85.6	85.3	147.4	52.6	159.1	-	-	-	-	-	-
	平成元年	92.3	91.9	147.0	61.1	170.2	-	-	-	-	-	-
	2年	93.8	93.4	144.1	68.5	178.4	-	-	-	-	-	-
	3年	97.6	97.2	150.7	74.8	175.2	-	-	-	-	-	-
	4年	97.8	97.4	144.8	71.1	167.3	-	-	-	-	-	-
	5年	92.5	92.3	127.6	74.5	159.2	-	-	-	-	-	-
	6年	96.4	96.1	128.1	77.1	160.2	-	-	-	-	-	-
	7年	100.8	100.5	140.8	79.9	175.3	-	-	-	-	-	-
	8年	102.5	102.2	133.2	81.7	186.9	-	-	-	-	-	-
	9年	109.7	109.3	135.7	89.5	175.0	-	-	-	-	-	-
	10年	99.4	99.1	111.3	86.1	142.2	-	-	-	-	96.0	173.0
	11年	101.4	101.1	109.5	70.8	134.7	-	-	-	-	76.5	176.4
	12年	105.1	104.8	120.5	79.8	133.6	-	-	-	-	86.9	195.8
	13年	102.3	102.0	116.3	76.5	132.8	-	-	-	-	94.9	171.5
	14年	104.2	103.9	116.4	76.9	129.2	-	-	-	-	63.1	209.9
	15年	109.8	109.6	120.7	88.1	135.1	-	70.2	83.8	-	50.7	216.5
	16年	115.6	115.3	125.3	96.9	138.9	-	68.6	106.7	-	66.4	234.2
	17年	115.8	115.6	120.7	102.1	129.7	-	77.5	95.9	-	61.3	233.1
18年	117.3	117.2	123.0	101.8	124.9	-	81.0	110.0	-	74.1	246.1	
19年	117.4	117.3	124.8	103.5	119.3	-	85.9	106.5	-	77.7	240.3	
20年	113.7	113.7	118.9	99.6	118.5	-	105.8	91.2	-	75.2	x	
21年	95.5	95.4	85.8	94.9	116.3	-	73.5	75.5	-	62.7	x	
22年	104.3	104.2	100.6	103.3	95.3	-	95.6	76.4	-	71.2	x	
23年	101.6	101.6	103.3	110.3	99.9	-	108.9	88.2	-	79.1	x	
24年	92.9	92.8	99.3	104.5	89.8	-	97.0	95.7	-	83.1	x	
平成25年	98.5	98.5	102.2	87.4	98.2	105.2	90.5	86.7	197.8	105.3	x	x

生産・出荷・在庫指数

(平成27年=100)

(鉱工業)													電力・ ガス事業	産業総合 (鉱工業、 電力・ガス 事業)
(製造工業)											鉱業			
輸送 機械工業	窯業・ 土石製品 工業	化学工業	石油製品 工業	プラスチック 製品工業	パルプ・ 紙・紙加 工品工業	繊維工業	食料品・ たばこ 工業	ゴム製品 工業	印刷業	木材・ 木製品 工業		鉱業	電力・ ガス事業	産業総合 (鉱工業、 電力・ガス 事業)
0.201290	1.727425	0.495579	1.020567	0.274724	0.514181	3.247329	1.395502	0.366260	-	5.112149	1.145999	0.388220	0.676059	
0.778876	1.455858	0.503204	0.891100	0.372234	0.595127	3.250794	1.379181	0.466738	-	4.258612	1.016029	0.302163	0.711270	
0.636248	1.699780	0.723238	0.844763	0.601929	0.899036	2.971285	1.333253	0.618499	-	3.965587	1.018155	0.405703	0.877986	
0.526128	1.510745	0.870310	1.232024	0.645786	0.992102	2.811539	1.462721	0.718207	-	3.428730	1.029666	0.579259	0.964860	
0.702487	1.489139	0.979344	1.257479	0.778558	1.221956	2.460097	1.149085	0.909269	-	2.682457	1.118866	0.745380	1.031194	
1.096987	1.269502	1.111357	1.310961	0.957244	1.298664	1.711023	1.003411	0.900284	1.279149	1.798466	1.039635	0.828939	1.127557	
1.059190	0.926104	1.060890	1.213575	0.827617	0.961973	1.096065	0.910569	0.905754	1.269674	1.102616	0.964043	0.975705	1.037313	
12.2	168.5	50.2	115.5	20.4	48.6	307.2	153.5	28.5	-	515.3	105.1	33.1	64.8	
9.3	172.2	52.8	119.8	25.3	51.2	336.1	153.2	32.5	-	560.3	115.5	39.1	68.6	
20.1	172.7	49.6	102.1	27.5	51.4	324.7	139.6	36.6	-	511.2	114.6	38.8	67.6	
28.8	159.4	46.3	99.0	29.4	47.5	319.5	134.8	40.4	-	479.0	104.2	34.8	65.7	
39.0	159.3	43.7	85.2	36.5	52.5	300.7	137.7	37.7	-	470.8	101.7	38.2	64.1	
76.6	161.6	46.6	97.1	35.4	55.7	306.9	139.0	44.1	-	474.4	105.7	30.5	69.5	
82.0	165.8	49.6	98.9	36.5	59.0	314.7	144.0	45.3	-	459.5	105.4	33.7	73.3	
77.9	145.6	50.3	89.1	37.2	59.5	325.1	137.9	46.7	-	425.9	101.6	30.2	71.1	
69.6	144.0	52.1	72.8	38.8	63.0	331.3	137.5	43.4	-	425.9	99.6	39.5	73.1	
63.0	142.4	54.8	70.4	47.3	70.0	317.6	137.0	46.5	-	419.9	90.8	39.9	72.9	
90.2	160.3	59.2	67.1	52.0	81.3	319.4	134.3	53.5	-	431.9	98.0	43.6	81.2	
83.5	164.9	66.1	76.2	54.7	85.0	299.2	133.7	60.9	-	412.4	101.2	37.6	86.0	
63.6	170.0	72.3	84.5	60.2	89.9	297.1	133.3	61.8	-	396.6	101.8	40.6	87.8	
64.3	177.1	75.0	100.7	61.2	93.7	319.7	135.3	55.2	-	371.6	105.7	45.1	91.8	
80.7	168.1	77.0	107.7	63.9	98.3	312.3	137.7	59.4	-	367.2	104.4	47.8	92.5	
64.9	166.2	75.9	111.6	61.2	89.6	282.8	139.0	57.5	-	367.9	100.4	49.6	88.4	
64.0	162.4	79.4	113.6	68.2	93.6	290.7	142.8	60.8	-	346.6	106.4	60.2	92.5	
52.6	151.1	87.0	123.2	64.6	99.2	281.2	146.3	71.8	-	342.9	103.0	57.9	96.5	
49.4	156.2	87.6	111.7	66.7	100.1	267.9	137.6	79.6	-	345.3	104.8	63.8	98.4	
62.2	149.4	94.3	126.7	73.9	115.9	261.5	130.0	81.4	-	329.8	106.5	57.5	104.7	
70.6	135.5	85.7	120.8	70.8	112.9	246.0	136.2	83.4	-	287.3	104.1	68.6	97.2	
74.9	140.4	93.9	127.0	72.7	124.3	234.0	119.8	81.9	-	313.6	107.6	79.2	100.6	
70.2	148.9	97.9	125.7	77.9	122.2	246.0	114.9	90.9	-	268.2	111.9	74.5	103.1	
74.7	127.2	97.2	129.0	78.1	110.8	224.9	114.7	84.4	-	250.5	102.6	68.8	99.7	
92.6	117.3	101.5	120.6	82.8	114.3	204.9	105.6	89.0	-	215.4	102.9	67.8	101.2	
93.4	123.4	107.7	121.1	84.6	119.2	197.8	104.0	89.2	99.3	178.8	107.7	70.5	106.1	
108.3	125.9	109.5	124.1	90.8	129.2	182.7	101.1	88.8	108.5	183.3	105.7	80.7	112.3	
109.7	127.0	111.1	131.1	95.7	129.9	171.1	100.3	90.0	127.9	179.8	104.0	82.9	112.8	
112.2	128.3	110.0	136.9	101.5	130.0	163.7	97.0	94.2	131.2	179.8	102.7	85.0	114.3	
113.9	120.6	110.4	140.7	104.4	129.1	149.0	98.7	99.6	133.0	162.4	101.8	86.0	114.6	
121.9	114.0	105.2	120.4	100.8	119.9	140.7	100.8	104.6	131.5	156.0	102.0	98.1	112.4	
89.9	92.9	99.0	129.9	74.8	87.5	107.6	96.2	62.2	125.3	116.2	87.5	78.5	94.2	
105.9	92.6	106.1	121.4	82.8	96.2	109.6	91.1	90.6	127.0	110.3	96.4	97.6	103.7	
85.8	95.5	103.5	133.6	79.1	105.8	110.8	93.7	107.8	127.9	110.7	98.0	88.2	100.5	
85.8	96.8	85.5	115.4	77.9	101.6	105.8	94.5	104.3	129.6	108.9	99.0	110.3	94.3	
101.5	101.6	94.7	129.3	94.0	97.0	96.9	89.7	95.4	135.4	113.7	99.2	104.2	98.9	

1 年別・業種分類別

(原指数)

分類 時系列	業種分類別											
	鉱工業	製造工業	鉄鋼業	非鉄金属 工業	金属製品 工業	汎用・生産 用・業務用 機械工業	汎用 機械工業	生産用 機械工業	業務用 機械工業	電気機械・ 電子部品・ デバイス工業	電気 機械工業	電子部品・ デバイス工業
接続係数												
53年～57年	0.762248	0.760949	0.970747	0.447021	1.606644	-	-	-	-	-	-	-
58年～62年	0.776496	0.775173	0.998918	0.461304	1.221735	-	-	-	-	-	-	-
63年～4年	0.854145	0.852609	0.980329	0.742327	1.785611	-	-	-	-	-	-	-
5年～9年	0.947762	0.945071	1.086837	0.828223	1.747428	-	-	-	-	-	-	-
10年～14年	1.011572	1.009635	1.217042	0.791311	1.444712	-	-	-	-	0.308892	1.397275	-
15年～19年	1.129821	1.129932	1.161617	0.925667	1.347659	-	0.776491	0.888990	-	0.293247	1.723612	-
20年～24年	1.031795	1.032821	1.021021	1.136804	0.996674	-	0.940659	0.732373	-	0.452314	1.638095	-
出荷 接続指数	昭和53年	76.5	76.4	91.2	64.0	112.0	-	-	-	-	-	-
	54年	80.3	80.1	98.3	50.8	126.1	-	-	-	-	-	-
	55年	76.2	76.1	97.1	44.7	160.7	-	-	-	-	-	-
	56年	74.5	74.4	81.7	39.6	147.0	-	-	-	-	-	-
	57年	71.9	71.8	85.2	36.8	143.0	-	-	-	-	-	-
	58年	77.0	76.9	85.6	43.7	122.8	-	-	-	-	-	-
	59年	80.8	80.6	96.0	50.7	126.8	-	-	-	-	-	-
	60年	77.6	77.5	99.9	46.1	122.2	-	-	-	-	-	-
	61年	74.3	74.2	84.0	47.5	120.6	-	-	-	-	-	-
	62年	74.4	74.3	89.9	51.1	129.1	-	-	-	-	-	-
	63年	83.2	83.0	99.5	54.7	152.7	-	-	-	-	-	-
	平成元年	87.1	87.1	98.6	65.9	165.5	-	-	-	-	-	-
	2年	85.4	85.3	98.0	74.2	178.6	-	-	-	-	-	-
	3年	88.9	88.8	103.8	80.8	175.9	-	-	-	-	-	-
	4年	91.1	91.0	98.4	74.6	162.5	-	-	-	-	-	-
	5年	87.1	86.9	90.0	77.6	156.6	-	-	-	-	-	-
	6年	91.1	90.8	91.1	80.8	162.0	-	-	-	-	-	-
	7年	94.8	94.5	108.7	82.8	174.7	-	-	-	-	-	-
	8年	94.3	94.0	100.0	82.8	190.3	-	-	-	-	-	-
	9年	101.5	101.2	102.9	88.3	178.4	-	-	-	-	-	-
	10年	98.4	98.2	116.2	78.9	151.8	-	-	-	-	35.0	128.0
	11年	100.7	100.5	115.0	71.9	149.7	-	-	-	-	31.2	128.3
	12年	101.2	101.0	121.7	79.1	144.5	-	-	-	-	30.9	139.7
	13年	99.5	99.3	118.4	65.7	141.0	-	-	-	-	34.4	125.2
14年	102.6	102.4	118.2	72.9	137.1	-	-	-	-	24.3	154.0	
15年	106.8	106.8	121.6	81.5	139.3	-	72.2	78.1	-	24.9	165.5	
16年	112.5	112.5	125.0	90.5	142.3	-	70.8	99.0	-	33.6	174.8	
17年	113.0	113.0	116.2	92.6	134.8	-	77.6	88.9	-	29.3	172.4	
18年	114.7	114.7	120.2	92.3	127.8	-	81.5	99.0	-	35.9	193.0	
19年	115.7	115.7	119.4	91.7	124.0	-	87.7	97.9	-	38.5	193.0	
20年	110.1	110.2	113.8	91.6	123.1	-	102.6	84.7	-	38.0	x	
21年	96.2	96.3	86.4	79.1	118.7	-	75.7	73.2	-	29.8	x	
22年	103.2	103.3	102.1	113.7	99.7	-	94.1	73.2	-	45.2	x	
23年	101.1	101.2	101.9	97.3	102.1	-	106.1	88.0	-	55.2	x	
24年	93.0	93.1	99.2	90.3	89.9	-	95.7	96.7	-	63.4	x	
平成25年	102.6	102.6	102.4	96.3	102.9	100.5	89.6	86.5	197.8	105.7	x	x

生産・出荷・在庫指数（つづき）

（平成27年＝100）

(鉄工業)													電力・ ガス事業	産業総合 (鉄工業、 電力・ガス 事業)
(製造工業)											鉱業			
輸送 機械工業	窯業・ 土石製品 工業	化学工業	石油製品 工業	プラスチック 製品工業	パルプ・ 紙・紙加 工品工業	繊維工業	食料品・ たばこ 工業	ゴム製品 工業	印刷業	木材・ 木製品 工業		鉱業	電力・ ガス事業	産業総合 (鉄工業、 電力・ガス 事業)
0.197934	1.669844	0.541368	0.887644	0.290241	0.614673	2.953490	1.343958	0.384101	-	4.463821	1.033674	0.330330	0.729662	
0.738413	1.425178	0.507863	0.786444	0.382319	0.728130	2.851539	1.343958	0.504401	-	4.351526	0.932978	0.271424	0.734955	
0.622276	1.649733	0.711635	0.870744	0.563653	1.057746	2.576598	1.181411	0.662327	-	4.191119	0.961854	0.356769	0.816102	
0.502413	1.434992	0.892884	1.151306	0.640571	1.112584	2.550360	1.335198	0.733142	-	3.585444	1.035082	0.511145	0.916940	
0.651501	1.514152	1.042022	1.157204	0.800005	1.348243	2.195804	1.095418	0.873755	-	2.683862	1.112658	0.685299	0.995351	
1.118128	1.257032	1.157923	1.244118	0.957817	1.373265	1.630655	1.013799	0.900923	1.273559	1.735429	1.022301	0.807580	1.109625	
1.071579	0.944231	1.044444	1.124288	0.854597	1.032226	1.152503	0.969265	0.911585	1.262956	1.189563	0.945652	0.970874	1.029652	
12.1	166.0	54.6	98.4	22.8	61.9	278.2	139.5	29.8	-	454.4	96.5	25.7	72.2	
9.2	167.7	58.1	103.0	27.6	65.6	303.3	146.6	35.5	-	480.3	104.3	30.6	76.2	
19.8	167.0	54.1	88.8	29.0	61.5	295.3	134.4	38.4	-	446.4	103.4	33.0	73.0	
28.3	155.0	51.5	89.1	31.1	61.8	292.4	130.6	42.5	-	428.5	94.2	30.5	71.1	
43.1	154.8	47.4	80.1	36.6	67.1	270.5	129.0	40.8	-	458.0	93.2	33.5	69.1	
72.4	161.3	47.6	86.2	36.1	69.5	274.0	135.9	47.2	-	481.7	96.9	28.5	73.1	
77.5	163.0	50.9	87.4	36.7	74.4	283.2	140.2	48.0	-	463.4	97.0	30.3	76.7	
73.8	142.5	50.8	78.6	38.2	72.8	285.2	134.4	50.4	-	435.2	93.3	27.1	73.5	
65.6	141.1	52.2	69.2	39.0	80.9	291.7	131.2	47.9	-	441.2	90.1	35.6	71.7	
61.3	135.7	55.4	67.2	45.8	86.9	283.4	131.6	51.5	-	427.3	83.0	35.0	71.7	
90.5	155.4	59.5	69.6	48.5	101.0	279.8	125.7	58.4	-	455.6	89.5	36.8	79.7	
82.8	159.5	65.8	81.4	51.4	102.5	259.2	123.5	65.9	-	438.4	92.8	32.5	82.8	
62.2	165.0	71.2	87.1	56.4	105.8	257.7	118.1	66.2	-	419.1	96.2	35.7	81.6	
60.6	171.2	74.2	95.3	56.8	107.8	272.1	126.2	62.6	-	392.3	104.1	40.7	85.4	
78.6	163.8	75.8	98.5	59.6	110.7	274.7	126.8	63.5	-	386.8	103.3	42.6	87.6	
63.7	159.7	76.8	101.5	61.9	102.1	250.7	130.8	59.0	-	390.8	100.7	43.8	83.9	
63.2	158.0	81.8	104.8	69.6	105.8	259.4	133.3	61.8	-	376.1	107.0	54.5	88.9	
50.2	143.5	89.3	115.1	64.1	111.3	255.0	133.5	73.3	-	358.5	103.5	51.1	91.7	
45.5	150.1	89.5	106.5	66.8	111.0	241.5	129.2	80.8	-	340.6	105.1	57.2	92.1	
58.5	141.2	95.6	117.1	74.4	127.7	240.0	118.8	82.6	-	319.8	107.6	53.3	98.0	
68.9	131.7	94.4	111.9	71.9	127.5	218.0	124.0	82.4	-	293.1	104.6	60.7	96.1	
72.4	142.5	101.7	118.3	75.3	139.0	214.7	114.7	81.3	-	312.4	108.0	67.7	99.0	
65.2	151.4	104.2	115.7	80.0	134.8	219.6	109.5	87.4	-	268.4	111.3	68.5	99.5	
70.9	125.2	103.9	118.7	79.5	124.2	204.0	108.6	82.0	-	247.2	101.7	65.4	97.6	
93.7	117.3	108.6	109.2	84.6	123.4	193.7	102.2	86.8	-	209.6	102.4	65.1	100.3	
95.6	122.4	113.0	114.5	86.8	128.0	188.5	101.2	88.4	98.8	170.6	106.3	68.3	104.3	
110.4	124.8	114.9	117.3	92.9	136.6	175.0	97.5	89.6	108.0	176.1	103.8	78.2	110.3	
111.8	125.7	115.8	124.4	95.8	137.3	163.1	101.4	90.1	127.4	173.5	102.2	80.8	111.0	
113.2	126.8	113.2	127.6	101.2	138.4	156.1	101.7	95.4	130.7	170.4	102.2	83.3	112.7	
117.2	121.3	112.4	131.0	103.0	136.6	145.0	103.1	101.7	132.5	153.4	101.3	84.6	113.7	
123.8	116.4	103.7	111.8	100.6	123.9	138.1	108.5	106.7	131.0	148.7	100.7	96.8	109.5	
91.0	92.8	97.4	120.3	77.2	92.3	108.7	101.3	64.3	124.7	115.7	87.1	78.3	95.1	
107.2	94.4	104.4	112.4	85.5	103.2	115.3	96.9	91.2	126.3	119.0	94.6	97.1	103.0	
86.6	97.7	101.9	121.6	80.6	111.9	109.4	96.3	106.9	127.2	118.0	97.9	88.3	100.4	
86.6	98.9	86.3	104.8	79.5	106.9	107.2	96.9	105.6	128.8	109.7	94.9	109.2	94.2	
100.0	101.4	97.5	120.9	94.2	100.6	101.5	86.6	95.1	135.4	110.9	97.7	103.7	102.6	

1 年別・業種分類別

(原指数)

分類 時系列	業種分類別											
	鉱工業	製造工業	鉄鋼業	非鉄金属 工業	金属製品 工業	汎用・生産 用・業務用 機械工業	汎用 機械工業	生産用 機械工業	業務用 機械工業	電気機械・ 電子部品・ デバイス工業	電気 機械工業	電子部品・ デバイス工業
接続係数												
53年～57年	0.893769	0.893894	1.369271	0.362871	-	-	-	-	-	-	-	-
58年～62年	0.821584	0.821622	1.539249	0.242357	0.577996	-	-	-	-	-	-	-
63年～4年	0.885058	0.884137	1.355532	0.368536	0.531424	-	-	-	-	-	-	-
5年～9年	1.072054	1.071963	1.394780	0.359030	0.728273	-	-	-	-	-	-	-
10年～14年	1.141052	1.140890	1.348420	0.754237	0.532240	-	-	-	-	1.622057	-	-
15年～19年	1.153730	1.153567	1.212871	0.933070	0.915701	-	0.160281	2.526203	-	-	0.356167	-
20年～24年	0.993237	0.993237	1.047575	1.622831	0.906018	-	0.348288	1.586520	-	-	0.721040	-
在 庫 接続 指数	昭和53年	84.9	84.9	122.8	64.4	-	-	-	-	-	-	-
	54年	81.9	81.9	128.3	47.2	-	-	-	-	-	-	-
	55年	89.4	89.4	136.9	36.3	-	-	-	-	-	-	-
	56年	89.1	89.1	123.1	18.7	-	-	-	-	-	-	-
	57年	79.5	79.6	129.8	18.9	-	-	-	-	-	-	-
	58年	77.7	77.6	134.1	19.9	50.6	-	-	-	-	-	-
	59年	80.8	80.8	150.1	28.0	45.3	-	-	-	-	-	-
	60年	82.2	82.2	153.9	24.2	57.8	-	-	-	-	-	-
	61年	79.8	79.7	133.1	31.9	45.9	-	-	-	-	-	-
	62年	79.7	79.6	132.5	32.9	43.8	-	-	-	-	-	-
	63年	82.8	82.7	126.3	30.8	42.1	-	-	-	-	-	-
	平成元年	86.6	86.6	135.6	32.0	44.7	-	-	-	-	-	-
	2年	88.5	88.4	135.6	36.9	53.1	-	-	-	-	-	-
	3年	99.3	99.2	154.8	37.3	58.0	-	-	-	-	-	-
	4年	120.9	120.9	142.1	37.2	61.0	-	-	-	-	-	-
	5年	110.6	110.5	123.7	40.6	55.7	-	-	-	-	-	-
	6年	106.6	106.6	119.4	40.5	63.2	-	-	-	-	-	-
	7年	107.2	107.2	139.5	35.9	72.8	-	-	-	-	-	-
	8年	109.2	109.2	134.0	36.7	73.0	-	-	-	-	-	-
	9年	108.8	108.8	135.3	46.5	65.7	-	-	-	-	-	-
	10年	115.1	115.1	142.0	57.3	61.3	-	-	-	-	161.1	-
	11年	108.9	108.8	131.9	76.0	56.4	-	-	-	-	140.1	-
	12年	114.1	114.1	134.8	75.4	53.2	-	-	-	-	162.2	-
	13年	120.4	120.4	139.4	101.8	62.7	-	-	-	-	114.0	-
	14年	115.4	115.3	133.2	112.1	59.5	-	-	-	-	131.2	-
	15年	115.1	115.2	136.3	99.2	67.4	-	20.8	269.3	-	119.3	-
	16年	107.5	107.5	120.7	102.0	79.8	-	16.3	233.7	-	29.0	-
	17年	115.4	115.4	121.3	93.3	91.6	-	16.0	252.6	-	35.6	-
18年	112.4	112.4	114.3	90.5	92.0	-	14.9	154.6	-	29.8	-	
19年	110.2	110.2	120.2	109.8	73.3	-	14.3	156.1	-	47.8	-	
20年	132.1	132.1	136.1	73.2	57.9	-	x	x	-	15.7	-	
21年	120.0	120.0	115.0	90.1	107.4	-	x	x	-	15.5	-	
22年	115.4	115.4	121.3	93.3	91.6	-	x	x	-	35.6	-	
23年	117.7	117.8	136.6	71.6	107.6	-	x	x	-	36.2	-	
24年	120.9	121.0	131.2	119.0	81.1	-	x	x	-	30.6	-	
平成25年	101.2	101.2	110.3	153.0	129.3	x	x	x	-	107.2	107.2	-

生産・出荷・在庫指数（つづき）

（平成27年＝100）

(鉱工業)												電力・ ガス事業	産業総合 (鉱工業、 電力・ガス 事業)
(製造工業)													
輸送 機械工業	窯業・ 土石製品 工業	化学工業	石油製品 工業	プラスチック 製品工業	パルプ・ 紙・紙加 工品工業	繊維工業	食料品・ たばこ 工業	ゴム製品 工業	印刷業	木材・ 木製品 工業	鉱業		
-	2.144650	0.667490	1.217233	0.493080	0.316054	0.704056	10.139063	0.352353	-	0.636858	0.444346	-	0.893769
-	2.097291	0.615965	0.799956	0.631968	0.502445	0.783694	9.240414	0.489771	-	0.902318	0.443200	-	0.821584
-	2.259956	0.854602	0.977818	0.890618	0.541224	1.001836	2.765211	0.524580	-	0.692643	0.892926	-	0.885058
0.950980	1.616211	1.080712	1.011536	1.270685	0.429047	1.074462	2.731108	0.542287	-	0.435773	1.079636	-	1.072054
0.919412	1.552064	1.187333	1.070776	1.483485	0.631552	1.034593	1.578862	1.090345	-	0.476417	1.104403	-	1.141052
1.460508	1.174497	1.291343	1.025285	1.179365	0.531577	0.729734	1.302846	1.397382	-	0.766671	1.293659	-	1.153730
1.131818	1.012464	1.013416	1.046033	1.218335	0.716402	0.685170	0.876087	0.795535	-	0.782766	1.042381	-	0.993237
-	187.0	66.1	97.0	37.2	28.1	66.5	1 183.2	42.6	-	66.4	39.9	-	84.9
-	187.2	61.9	98.4	39.2	26.0	68.8	1 171.1	32.8	-	60.1	42.2	-	81.9
-	214.5	66.7	121.7	49.3	31.6	70.4	1 013.9	35.2	-	63.7	44.4	-	89.4
-	207.2	66.3	125.4	51.9	37.0	76.6	1 037.2	54.2	-	85.1	53.8	-	89.1
-	215.8	57.5	90.0	64.7	34.2	77.8	923.7	58.4	-	97.3	53.3	-	79.5
-	192.7	52.2	90.3	52.1	34.6	77.5	925.9	50.3	-	90.2	52.7	-	77.7
-	188.5	55.5	81.0	60.5	41.6	76.8	957.3	43.5	-	96.7	47.3	-	80.8
-	209.7	61.6	80.0	63.2	50.2	78.4	924.0	49.0	-	90.2	44.3	-	82.2
-	189.8	66.3	79.2	67.1	52.2	83.4	844.6	50.7	-	74.0	55.0	-	79.8
-	203.4	63.6	89.5	68.9	45.7	83.2	706.9	44.7	-	64.3	67.5	-	79.7
-	206.6	71.0	98.9	66.9	42.9	90.2	580.4	47.8	-	68.8	71.4	-	82.8
-	202.5	80.7	98.0	80.2	46.7	86.7	447.1	46.3	-	60.4	80.9	-	86.6
-	226.0	85.5	97.8	89.1	54.1	100.2	276.5	52.5	-	69.3	89.3	-	88.5
-	242.7	93.5	101.0	104.6	55.9	110.6	304.2	60.2	-	52.3	96.2	-	99.3
-	215.1	97.9	99.0	122.0	56.6	102.8	269.3	50.7	-	56.9	109.4	-	120.9
194.7	204.5	102.6	104.6	124.0	57.7	108.3	264.1	46.7	-	58.8	112.7	-	110.6
177.7	185.1	100.3	102.6	121.6	50.3	106.8	254.0	46.6	-	61.2	112.9	-	106.6
95.1	161.6	108.1	101.2	127.1	42.9	107.4	273.1	54.2	-	43.6	108.0	-	107.2
74.6	166.5	118.0	89.3	152.0	45.3	106.7	247.4	60.8	-	35.5	110.6	-	109.2
54.6	169.9	114.1	98.6	146.5	56.8	105.2	236.5	62.3	-	61.6	106.3	-	108.8
86.3	176.8	120.6	95.0	147.0	72.6	120.7	210.1	75.8	-	58.4	109.4	-	115.1
72.1	152.3	113.0	100.4	158.4	57.4	107.4	184.9	78.2	-	53.9	108.2	-	108.9
91.9	155.2	118.7	107.1	148.3	63.2	103.5	157.9	109.0	-	47.6	110.4	-	114.1
98.7	161.6	128.5	101.3	155.0	66.0	111.1	163.1	122.7	-	48.2	110.6	-	120.4
156.9	150.2	116.4	90.1	150.4	55.8	92.8	157.9	119.8	-	51.9	115.6	-	115.4
186.5	125.8	114.7	97.8	142.9	51.7	85.1	160.0	137.6	-	65.7	114.6	-	115.1
144.4	123.8	111.2	98.1	141.8	41.4	81.9	158.3	140.4	-	65.8	120.3	-	107.5
146.1	117.4	129.1	102.5	117.9	53.2	73.0	130.3	139.7	-	76.7	129.4	-	115.4
155.4	116.0	121.5	106.8	116.2	71.7	74.4	113.7	193.8	-	89.7	125.0	-	112.4
137.9	127.9	111.8	117.9	140.0	66.3	75.5	113.9	168.8	-	101.0	115.9	-	110.2
x	141.5	149.5	129.2	144.0	54.5	81.6	162.1	237.0	-	105.3	143.3	-	132.1
x	125.1	139.7	105.4	138.1	52.6	91.4	159.6	151.2	-	84.6	131.4	-	120.0
x	117.4	129.1	102.5	117.9	53.2	73.0	130.3	139.7	-	76.7	129.4	-	115.4
x	114.9	127.6	112.4	110.5	52.7	78.0	129.9	153.2	-	91.5	120.4	-	117.7
x	118.7	129.0	102.9	100.1	71.0	83.3	142.4	149.0	-	105.1	119.5	-	120.9
x	102.6	98.5	99.1	98.0	64.8	82.3	78.4	79.0	-	109.5	101.5	-	101.2

2 年別・特殊分類別生産・出荷・在庫指数

(原指数)

(平成27年=100)

分類 時系列	鉱工業											
		最終 需要財	投資財	資本財	建設財	消費財	耐久 消費財	非耐久 消費財	生産財	鉱工業用 生産財	その他用 生産財	
接続係数	5年～9年	1.008095	1.096178	1.236958	0.871129	1.799296	0.874225	0.621198	0.933016	0.983696	0.968314	1.270761
	10年～14年	1.051168	0.980414	1.080463	0.864121	1.565621	0.864102	0.701353	0.861862	1.096511	1.095477	1.109234
生産	15年～19年	1.157953	1.143459	1.163666	1.041202	1.422145	1.100112	1.166591	0.967977	1.171064	1.174461	1.115134
	20年～24年	1.042965	1.011952	1.046512	1.048851	1.041289	0.986735	1.032836	0.927858	1.059887	1.066820	0.995164
	平成5年	92.5	111.7	125.4	86.1	184.8	89.3	71.1	92.3	86.3	84.7	115.6
	6年	96.4	110.4	125.8	86.0	185.5	87.2	74.9	88.0	92.1	90.5	120.2
	7年	100.8	109.6	123.7	87.1	179.9	87.4	62.1	93.3	98.4	96.8	127.1
	8年	102.5	108.1	126.5	84.7	188.4	83.4	57.0	89.8	101.3	100.3	116.9
	9年	109.7	108.5	124.1	87.0	180.8	85.6	65.0	89.6	111.0	110.3	118.7
	10年	99.4	101.5	114.7	95.4	156.9	86.6	76.4	84.3	98.7	98.0	108.4
	11年	101.4	97.9	106.0	82.5	159.5	88.3	73.3	87.6	103.9	103.6	107.8
	12年	105.1	98.0	108.0	86.4	156.6	86.4	70.1	86.2	109.7	109.5	110.9
	13年	102.3	99.2	104.0	84.6	147.2	92.6	76.4	92.0	104.4	104.1	110.8
	14年	104.2	99.3	100.4	83.0	138.4	96.5	92.3	91.6	107.3	107.6	103.4
	15年	109.8	105.7	107.8	91.8	139.9	101.4	98.0	95.3	112.5	113.1	104.9
	16年	115.6	118.2	124.3	113.5	147.6	110.9	115.5	98.9	114.6	115.1	108.3
	17年	115.8	114.3	116.4	104.1	142.2	110.0	116.7	96.8	117.1	117.4	111.5
	18年	117.3	119.0	123.5	115.8	141.5	112.9	118.3	100.2	117.0	117.3	111.8
	19年	117.4	116.9	120.8	115.4	134.4	111.1	117.5	98.0	118.4	118.4	115.6
	20年	113.7	115.7	119.6	113.7	131.1	112.9	124.3	98.6	112.5	112.7	109.6
	21年	95.5	98.4	107.9	104.6	114.3	92.5	85.7	100.9	93.8	94.3	89.2
	22年	104.3	101.2	104.7	104.9	104.1	98.7	103.3	92.8	106.0	106.7	99.5
23年	101.6	96.7	104.5	103.2	106.8	91.9	83.8	101.8	104.4	103.4	112.2	
24年	92.9	96.8	104.4	105.5	102.2	92.1	85.3	100.5	90.5	88.4	106.3	
平成25年	98.5	101.3	105.1	104.3	107.3	98.9	103.7	91.5	96.6	95.5	106.2	

2 年別・特殊分類別生産・出荷・在庫指数（つづき）

（原指数）

（平成27年=100）

分類 時系列		鉱工業										
			最終 需要財	投資財	資本財	建設財	消費財	耐久 消費財	非耐久 消費財	生産財	鉱工業用 生産財	その他用 生産財
出 荷	接続係数											
	5年～9年	0.947762	0.922564	1.090609	0.699371	1.801883	0.802733	0.521498	0.906703	0.981836	0.935380	1.413255
	10年～14年	1.011572	0.870408	0.960415	0.685986	1.583529	0.826129	0.635297	0.865574	1.118599	1.094865	1.292978
	15年～19年	1.129821	1.085575	1.090257	0.907298	1.420997	1.092379	1.182855	0.981416	1.165832	1.141932	1.305411
	20年～24年	1.031795	1.011928	0.994141	0.980057	1.012085	1.012846	1.027317	0.974798	1.064687	1.044614	1.167304
	平成5年	87.1	95.9	112.9	73.2	185.2	83.6	65.0	87.5	85.1	80.6	127.1
	6年	91.1	96.5	113.2	72.9	186.3	84.4	67.6	87.1	90.7	86.3	131.6
	7年	94.8	92.3	109.1	69.9	180.2	80.3	52.1	90.7	98.2	93.5	141.3
	8年	94.3	89.0	109.3	66.2	186.9	75.4	47.9	85.9	99.0	95.2	132.3
	9年	101.5	92.4	109.6	71.7	178.9	80.2	56.5	87.7	108.1	104.7	137.9
	10年	98.4	91.7	103.7	77.7	158.2	85.2	72.4	86.0	103.4	100.4	129.2
	11年	100.7	90.3	97.5	69.2	161.8	87.4	74.3	88.4	108.4	105.5	131.1
	12年	101.2	87.0	96.0	68.6	158.4	82.6	63.5	86.6	111.9	109.5	129.3
	13年	99.5	89.6	94.9	69.1	151.7	87.8	70.8	90.5	106.9	104.3	127.5
	14年	102.6	93.7	97.2	73.5	145.5	93.3	94.6	87.3	109.1	107.3	120.2
	15年	106.8	98.1	101.1	79.3	141.4	97.3	100.7	90.6	113.0	111.8	121.7
	16年	112.5	108.7	115.1	97.8	146.1	105.9	117.5	93.0	115.7	114.0	126.1
	17年	113.0	108.6	109.0	90.7	142.1	109.2	118.3	98.1	116.6	114.2	130.5
	18年	114.7	111.8	112.6	97.2	140.1	112.3	118.4	103.1	117.3	114.8	132.4
	19年	115.7	111.8	112.0	99.4	133.1	112.7	121.4	101.8	118.9	115.7	136.4
	20年	110.1	113.2	112.6	103.8	126.1	112.7	124.0	98.8	110.6	108.6	120.8
	21年	96.2	99.0	102.4	98.4	108.3	96.4	84.4	106.1	96.5	91.1	120.6
	22年	103.2	101.2	99.4	98.0	101.2	101.3	102.7	97.5	106.5	104.5	116.7
	23年	101.1	97.4	98.9	95.1	104.4	95.9	83.4	106.2	105.3	100.2	128.3
24年	93.0	94.8	98.1	97.2	99.3	92.3	85.8	96.6	93.9	89.6	113.6	
平成25年	102.6	102.1	101.1	98.4	105.9	102.7	103.0	102.3	102.8	97.9	124.7	

2 年別・特殊分類別生産・出荷・在庫指数（つづき）

(原指数)

(平成27年=100)

分類 時系列		鉱工業	最 終 需要財	投資財			消費財	耐 久 消費財	非耐久 消費財	生産財	鉱工業用 生産財	その他用 生産財	
				投資財	資本財	建設財							
在 庫	接続係数												
	5年～9年	1.072054	0.919051	0.691084	0.324329	1.067360	1.090839	1.088778	0.898656	1.117359	1.090439	1.501773	
	10年～14年	1.141052	0.947194	0.759698	0.458797	1.053713	1.055460	1.093154	0.874345	1.201080	1.215518	1.161324	
	15年～19年	1.153730	1.032736	0.829451	0.563087	1.012003	1.170268	1.333717	0.970084	1.194889	1.212988	1.163566	
	20年～24年	0.993237	0.917710	0.775849	0.617219	0.892764	1.009843	1.133962	0.867495	1.014808	1.036254	0.910698	
	平成	5年	110.6	128.8	91.4	67.6	117.4	158.0	210.2	111.1	104.9	103.6	128.9
	6年	106.6	119.2	85.3	55.7	116.7	145.6	197.5	101.2	102.7	101.7	121.8	
	7年	107.2	91.9	69.1	32.4	106.7	109.1	108.9	89.9	111.7	109.0	150.2	
	8年	109.2	85.9	64.1	27.3	101.8	102.4	99.4	85.4	116.2	114.5	145.5	
	9年	108.8	86.1	68.7	20.4	117.5	98.5	77.6	88.5	115.5	113.6	146.9	
	10年	115.1	89.7	68.9	29.5	111.5	103.5	106.9	85.9	123.5	123.1	138.1	
	11年	108.9	88.8	70.5	36.1	106.3	100.0	88.9	89.4	115.2	115.2	124.8	
	12年	114.1	94.7	76.0	45.9	105.4	105.5	109.3	87.4	120.1	121.6	116.1	
	13年	120.4	96.0	78.4	46.8	109.5	105.4	106.1	88.7	128.2	130.1	120.9	
	14年	115.4	106.1	85.0	59.6	107.0	118.3	156.0	83.1	117.6	118.3	120.7	
	15年	115.1	115.0	83.5	62.1	98.9	138.0	176.6	100.3	115.5	115.5	124.0	
	16年	107.5	102.7	83.4	51.5	104.6	115.4	131.4	95.7	109.3	109.7	115.2	
	17年	115.4	103.3	82.9	56.3	101.2	117.0	133.4	97.0	119.5	121.3	116.4	
	18年	112.4	101.4	85.7	57.7	104.8	111.2	141.2	81.5	116.1	117.8	114.6	
	19年	110.2	101.6	88.2	55.3	110.1	109.4	127.1	89.0	113.2	114.3	114.1	
	20年	132.1	118.7	95.1	49.6	127.1	134.6	147.4	115.3	136.7	136.9	144.6	
	21年	120.0	104.3	83.4	51.6	105.6	118.4	120.7	107.0	125.1	126.4	125.5	
	22年	115.4	103.3	82.9	56.3	101.2	117.0	133.4	97.0	119.5	121.3	116.4	
	23年	117.7	106.3	87.0	55.8	108.7	119.1	130.8	101.9	121.6	122.3	125.5	
	24年	120.9	114.8	115.0	108.2	117.7	113.9	124.7	97.5	123.4	124.8	123.0	
	平成	25年	101.2	104.1	103.6	105.7	102.8	104.6	120.6	86.0	100.5	100.3	101.6

平成27年（2015年）基準

山口県鉱工業指数改定の概要

印刷時の左右見開きを調整するため、
空白ページを挿入しています。

1 改定の趣旨

鉱工業指数については、「指数の基準時に関する統計基準」（平成 22 年 3 月統計基準設定）において「指数の基準時は、5 年ごとに更新することとし、西暦の年数の末尾が 0 又は 5 である年とする」とされていることから、現行の基準時である平成 22 年（2010 年）から平成 27 年（2015 年）を新たな基準時とし、ウェイトや採用品目等の見直しを行った。

2 改定の対象とした指数

平成 27 年基準へ改定を行った指数は、以下の 3 系列である。

- ① 生産指数（付加価値額ウェイト）
- ② 出荷指数
- ③ 在庫指数

3 改定の主な内容

（1）基準時及びウェイト算定年次の変更

指数の基準時及びウェイト算定年次を、現行の平成 22 年（2010 年）から平成 27 年（2015 年）に変更した。指数値は、平成 27 年の平均を 100.0 とした比率で示される。

（2）業種分類の一部変更

平成 27 年基準指数の業種分類は、原則として平成 22 年基準を踏襲しつつ、日本標準産業分類（第 13 回改定）（平成 25 年 10 月統計基準設定）に準拠した。

なお、主な変更は以下のとおり。

- ① 「業務用機械工業」を新設
- ② 「火薬類」と「農薬」を統合（「火薬類・農薬」）

（3）採用品目の見直し

生産・出荷・在庫指数の採用品目は、主に経済産業省生産動態統計から選定した。採用品目の選定は、10000 分の 1 以上ウェイトがあるものについては原則すべて採用するとともに、用途、単価の変動を考慮し、見直しを行った。また、採用単位についても見直しを実施した。

採用品目の改廃状況

指数の種類	平成 27 年 基準	平成 22 年 基準	差	改廃状況		
				新規	廃止	その他
生産・出荷指数	223	229	△ 6	6	△ 8	△ 4
在庫指数	161	169	△ 8	2	△ 8	△ 2

(4) ウェイトの見直し

業種別のウェイトは、「経済センサス-活動調査」を基礎データとして、指数の業種分類に適合するよう組替えを行った上で算定した。

また、品目別のウェイトは、経済センサス-活動調査、経済産業省生産動態統計及び各種統計等により単価・金額等を推計し、業種別のウェイトを採用品目の金額構成比により按分した。

生産・出荷・在庫指数におけるウェイトが増減した主な業種は、以下のとおり。

ウェイト増減状況（生産・出荷・在庫指数）

指数の種類	ウェイト増加業種	ウェイト減少業種
生産指数 (付加価値額ウェイト)	食料品・たばこ工業	化学工業
	ゴム製品工業	石油製品工業
	窯業・土石製品工業	電子部品・デバイス工業
出荷指数	輸送機械工業	石油製品工業
	窯業・土石製品工業	電子部品・デバイス工業
	鉄鋼業	金属製品工業
在庫指数	食料品・たばこ工業	石油製品工業
	ゴム製品工業	化学工業
	繊維工業	非鉄金属工業

(5) 季節調整法の見直し

季節調整法は、米国センサス局の X-12-ARIMA を用い、平成 22 年基準と同じ方法で、ARIMA モデル等の見直しを行った。

なお、主な変更は以下のとおり。

- ① ARIMA モデルを系列毎に設定
- ② 生産及び出荷指数のうるう年調整の設定は行わない。

4 新基準への切替え時期と改定結果

平成 27 年基準による指数値へは、平成 30 年 12 月速報公表分から切り替えた。過去系列については、平成 25 年 1 月以降について新基準による系列を作成した。

また、平成 24 年以前については、平成 25 年 1 月～3 月の時点で旧基準との接続を行い「接続係数」を用いて接続指数を整備した。

$$\text{接続係数} = \frac{\text{27 年基準季節調整済指数 25 年 1 月～3 月平均}}{\text{22 年基準季節調整済指数 25 年 1 月～3 月平均}}$$

山口県鉱工業指数について

印刷時の左右見開きを調整するため、
空白ページを挿入しています。

1 目的

山口県内の鉱工業生産活動（生産・出荷・在庫）の動向を早期かつ総合的に把握し、景気変動分析の基礎資料を得る。

2 指数の種類

現在、作成・公表している鉱工業指数の種類は次のとおり。

種 類	定 義
生産指数 (付加価値額ウェイト)	鉱工業生産活動の全体的な水準の推移を示す。
出荷指数	生産活動によって産出された製品の出荷動向を総合的に表すことにより、鉱工業製品に対する需要動向を観察する。
在庫指数	生産活動によって産出された製品が出荷されずに生産者の段階に残っている在庫の動きを示す。

3 指数の基準時及びウェイトの算定年次

指数の基準時及びウェイトの算定期間は、ともに平成27年（2015年）である。

4 分類

日本標準産業分類（第13回改定）（平成25年10月統計基準設定）に準拠した業種分類と、品目の経済的用途に着目した特殊分類の2つの分類を設けている。

(1) 業種分類

基本的に日本標準産業分類の中分類に準拠しているが、次のとおり若干の組み替えを行っている。

- ア 『汎用・生産用・業務用機械工業』
＝「汎用機械工業」＋「生産用機械工業」＋「業務用機械工業」
- イ 『電気機械・電子部品・デバイス工業』
＝「電気機械工業」＋「電子部品・デバイス工業」
- ウ 『食料品・たばこ工業』＝「食料品製造業」＋「飲料・たばこ・飼料製造業」
- エ 『鉱業』は日本標準産業分類では大分類であるが、ウェイトが小さいので1つの業種分類とする。
- オ 「家具・装備品製造業」、「なめし革・同製品・毛皮製造業」、「情報通信機械器具製造業」及び「その他の製造業」については『製造工業』全体で代表させている。

基本的な業種分類は次のとおりである。
 なお、『化学工業』は利用上の便宜から、さらに分類を設けている。

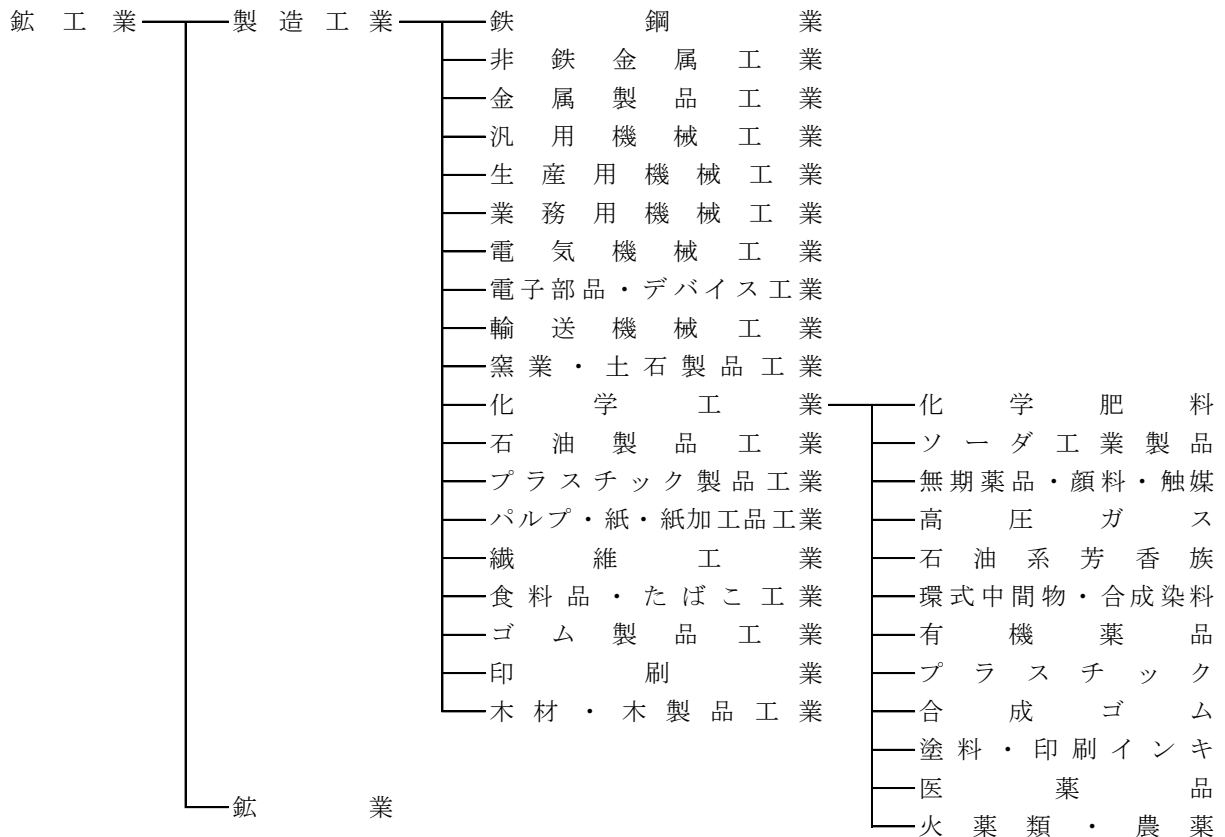

(参考系列)

- 産業総合（鉱工業、電力・ガス事業）
- 電力・ガス事業
- 汎用・生産用・業務用機械工業
- 電気機械・電子部品・デバイス工業

(2) 特殊分類

基本的な特殊分類は次のとおりである。

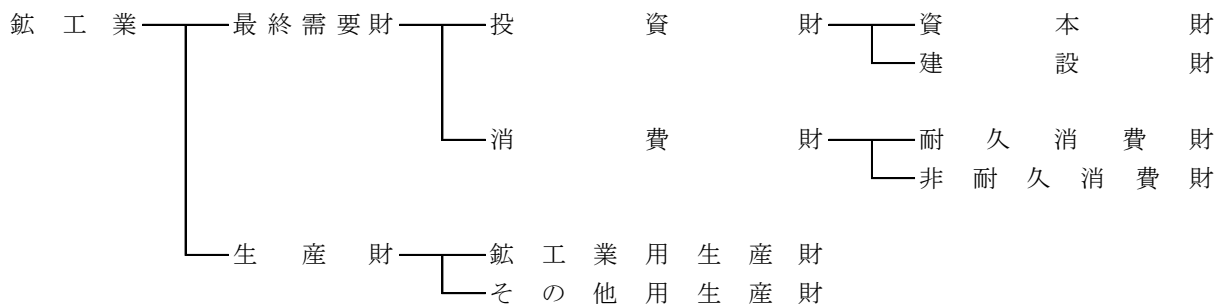

分類	定義
最終需要財	鉱工業又は他の産業に原材料等として投入されない製品。ただし、建設財を含み、企業消費財を除く。
投資財	資本財及び建設財の合計。
資本財	家計以外で購入される製品で、原則として想定耐用年数が1年以上で比較的購入価格が高いもの。
建設財	建設工事用の資材及び建築物に対する内装品並びに土木工事用の資材。
消費財	家計で購入される製品（耐久消費財と非耐久消費財の合計）。
耐久消費財	原則として想定耐用年数が1年以上で比較的購入価格が高いもの。
非耐久消費財	原則として想定耐用年数が1年未満又は比較的購入価格が低いもの。
生産財	鉱工業及び他の産業に原材料等として投入される製品。ただし、企業消費財を含み、建設財を除く。
鉱工業用生産財	鉱工業の生産工程に原材料、燃料、部品、容器、消耗品、工具等として再投入される製品。
その他用生産財	非鉱工業用の原材料、燃料、容器、消耗品及び企業消費財。

5 採用品目

原則として、基準年に生産されているもので10000分の1以上ウェイトがあるものについてはすべて採用している。

なお、在庫指数については、受注製品等で製品在庫がないものや在庫の把握が困難な品目があるため、採用品目数が少なくなっている。

各指数における採用品目数については資料1のとおり。

(1) 経済産業省所管外品目

各品目の資料は、主として「経済産業省生産動態統計調査」から求めているが、それ以外の資料の出所は次表のとおり。

品目名	品目数	資料提供機関名
鋼船、鉄道車両	2	国土交通省
医薬品、医療用機械器具・医療用品	2	厚生労働省
処理牛乳、製材	2	農林水産省
直動システム、ワイヤーハーネス、農薬、食料品（処理牛乳を除く）、床板、電力、ガス	22	関係事業所等

(2) 長期生産物

製造期間が数か月以上にわたる長期生産物については、工事に着手してから完成までの作業の進捗量を生産の系列としており、その品目は次表のとおり。

品目名	品目数
鋼船	1

(3) 金額単位採用品目

採用品目の測定単位は原則として数量であるが、品目によっては数量で測定することが困難なため、金額を測定単位として採用している。

これらの金額単位は、日本銀行が公表している企業物価指数を用いて価格変動要因を除去（デフレート）している。

各指数における金額単位採用品目については資料2のとおり。

6 ウェイト

ウェイトの算定に当たっては、「経済センサス-活動調査」を中心に、「経済産業省生産動態統計調査」及び各種統計などを基礎資料として使用している。

(1) 業種別ウェイト

ア 製造工業

(ア) 付加価値額ウェイトについては、経済センサス-活動調査（製造業）「産業編」による付加価値額を基礎として算定した後、経済センサス-活動調査（製造業）「品目編」を用いて品目別での調整を行っている。

(イ) 出荷額ウェイト及び在庫額ウェイトについては、経済センサス-活動調査（製造業）「品目編」による品目別の出荷額及び在庫額を用いて算定している。ただし在庫額については、年末在庫額となっているため平均在庫額に調整している。

イ 鉱業

経済センサス-活動調査（鉱業、採石業、砂利採取業）を基礎として算定している。

(2) 品目別ウェイト

経済センサス-活動調査、経済産業省生産動態統計及び各種統計等により単価・金額等を推計し、業種別ウェイトを採用品目の金額（付加価値額等）で比例按分することで品目別のウェイトを算定している。

7 算式

個別指数を基準年の固定ウェイトで加重平均するラスパイレス算式で、次の算式で表される。

$$\text{個 別 指 数} = \frac{\text{比 較 時 (月) の 数 量}}{\text{基 準 数 量 (基 準 年 1 か 月 平 均 数 量)}}$$

$$\text{総 合 指 数} = \frac{\text{(個 別 指 数 } \times \text{ 品 目 別 ウ ェ イ ト) の 総 和}}{\text{品 目 別 ウ ェ イ ト の 総 和}}$$

8 季節調整

鉱工業指数の季節調整については、米国センサス局が開発したX-12-ARIMAにより行っている。

季節調整済指数は、季節要因に加え、曜日・祝祭日要因によっても調整され、以下のように算出される。（在庫指数については、季節要因のみ）

$$\text{季節調整済指数} = \text{原指数} \div (\text{季節指数} \times \text{曜日・祝祭日指数})$$

なお、平成31年1月以降の季節調整は、暫定季節調整方式を採用している。具体的には、平成30年の季節指数を適用している。これに対し、曜日・祝祭日指数は、暫定方式を採らず、X-12-ARIMAで推計されたパラメータと平成31年1月以降のカレンダーから計算して利用している。

9 接続指数

接続指数は、長期の時系列が利用できるように過去の基準指数を便宜的に最新の平成27年基準指数に接続したものであり、過去の基準指数に接続係数を乗じて接続する。

旧基準指数の使用期間及び接続係数の算出方法は以下のとおり。

旧基準指数	計算期間	接続係数 (L) の算出方法	
平成22年基準指数	20～24年	$L_{22} =$	$\frac{\text{27年基準指数の25年1～3月の平均指数}}{\text{22年基準指数の25年1～3月の平均指数}}$
平成17年基準指数	15～19年	$L_{17} = L_{22} \times$	$\frac{\text{22年基準指数の20年1～3月の平均指数}}{\text{17年基準指数の20年1～3月の平均指数}}$
平成12年基準指数	10～14年	$L_{12} = L_{17} \times$	$\frac{\text{17年基準指数の15年1～3月の平均指数}}{\text{12年基準指数の15年1～3月の平均指数}}$
平成7年基準指数	5～9年	$L_7 = L_{12} \times$	$\frac{\text{12年基準指数の10年1～3月の平均指数}}{\text{7年基準指数の10年1～3月の平均指数}}$
平成2年基準指数	63～4年	$L_2 = L_7 \times$	$\frac{\text{7年基準指数の5年1～3月の平均指数}}{\text{2年基準指数の5年1～3月の平均指数}}$
昭和60年基準指数	58～62年	$L_{60} = L_2 \times$	$\frac{\text{2年基準指数の63年1～3月の平均指数}}{\text{60年基準指数の63年1～3月の平均指数}}$
昭和55年基準指数	53～57年	$L_{55} = L_{60} \times$	$\frac{\text{60年基準指数の58年1～3月の平均指数}}{\text{55年基準指数の58年1～3月の平均指数}}$

なお、原指数、季節調整済指数のいずれを接続する場合においても、接続係数の算出には、季節調整済指数を用いている。

10 公表

(1) 速報

「山口県鉱工業生産・出荷・在庫指数(速報)」として調査月の翌々月中旬頃、山口県のホームページ (<https://www.pref.yamaguchi.lg.jp/cms/a12500/koukou/koukougyousokuho.html>) で公表している。

(2) 年間補正・年報

速報のほかに、翌年になって、前年の数値について月別・品目別の数値を修正し、この実績値をもとに原指数及び季節調整済指数を再計算する。これを年間補正といい、ここで最終確定値となった指数をまとめた「山口県鉱工業指数」年報を調査年の翌年9月頃、山口県のホームページ (<https://www.pref.yamaguchi.lg.jp/cms/a12500/koukou/nenpousaishin.html>) で公表している。

採用品目数

《生産・出荷・在庫指数》

〈業種別〉

業種分類名	生産・出荷指数	在庫指数
鉱工業	223	161
製造工業	220	158
鉄鋼業	18	17
非鉄金属工業	6	5
金属製品工業	12	7
汎用機械工業	9	1
生産用機械工業	16	1
業務用機械工業	1	-
電気機械工業	4	3
電子部品・デバイス工業	3	-
輸送機械工業	7	1
窯業・土石製品工業	14	13
化学工業	68	65
石油製品工業	13	12
プラスチック製品工業	6	5
パルプ・紙・紙加工品工業	7	7
繊維工業	8	6
食料品・たばこ工業	18	8
ゴム製品工業	5	4
印刷業	2	-
木材・木製品工業	3	3
鉱業	3	3
電力・ガス事業	2	-

〈財別〉

財分類名	生産・出荷指数	在庫指数
鉱工業	239	177
最終需要財	86	43
投資財	57	28
資本財	30	7
建設財	27	21
消費財	29	15
耐久消費財	5	5
非耐久消費財	24	10
生産財	153	134
鉱工業用生産財	134	117
その他用生産財	19	17

(注) 1品目を2財に分割する品目があるので、業種別と財別の合計は一致しない。

金額単位採用品目及びデフレータ適用状況表

《生産・出荷・在庫指数》

鉱工業指数		ウェイト			デフレータ	企業物価指数
品目名	単位	生産	出荷	在庫	の実施状況	品目名
油圧機器	千円	48.9	24.1	—	○	油圧モータ 油圧シリンダ
直動システム	百万円	94.6	68.2	—	○	玉軸受
産業用ロボット	百万円	45.5	19.3	—	○	ロボット
食料品加工機械	千円	6.9	4.5	—	○	食品機械
個装・内装機械	千円	48.8	25.5	—	○	包装・荷造機械
外装・荷造機械	千円	3.4	1.8	—	○	包装・荷造機械
超硬工具	千円	12.9	9.3	—	○	超硬工具
半導体製造装置	百万円	167.9	89.1	—	○	半導体製造装置
フラットパネル・ディスプレイ製造装置	千円	6.8	4.1	—	○	フラットパネル・ディスプレイ製造装置
医療用機械器具・医療用品	百万円	130.1	57.6	—	○	医療用機器 医療用品
開閉制御装置	千円	28.8	10.6	—	○	配電盤 分電盤 監視制御装置
ワイヤーハーネス	千円	16.3	13.3	1.2	○	ワイヤーハーネス
機関部品	千円	12.7	11.9	—	○	自動車用内燃機関部品
駆動伝導・操縦装置部品	百万円	180.0	168.6	—	○	駆動・伝導・操縦装置部品
シャシー・車体部品	百万円	30.5	28.6	—	○	シャシー・車体構成部品
医薬品	百万円	455.1	266.4	—	○	医家向け医薬品 薬局向け医薬品
凍結乾燥食品	千円	11.5	6.2	—	○	その他の調製食品
とっ版印刷（活版印刷）	千円	2.1	1.2	—	○	凸版印刷物
平板印刷（オフセット印刷）	千円	93.4	58.1	—	○	平板印刷物
ウェイト計		1 396.2	868.4	1.2		

採用品目・ウェイト等一覧表

印刷時の左右見開きを調整するため、
空白ページを挿入しています。

業種・品目	単位	特殊 分類 格付	左の 分割 比率	生産指数 付加価値額 ウェイト	出荷指数 出荷額 ウェイト	在庫指数 在庫額 ウェイト
鉄工業				10 000.0	10 000.0	10 000.0
製造工業				9 969.4	9 985.7	9 965.0
鉄鋼業				545.3	1 023.5	1 445.8
粗鋼	t	鉄	1.00	143.3	1.0	2.5
鋼半製品	t	鉄	1.00	95.8	326.0	374.2
鋳鋼品	t	鉄	1.00	12.7	10.6	8.2
中小形形鋼	t			19.3	29.6	59.8
中小形形鋼（建設財）	t	建	0.55	10.6	16.3	32.9
中小形形鋼（鉄工業用生産財）	t	鉄	0.45	8.7	13.3	26.9
大中形棒鋼	t	建	1.00	3.6	8.9	36.8
小形棒鋼	t	建	1.00	42.6	65.0	132.4
普通鋼冷延広幅帯鋼	t	鉄	1.00	39.0	21.5	20.8
ブリキ・ティンフリースチール	t	鉄	1.00	40.9	79.5	174.3
亜鉛めっき鋼板	t	鉄	1.00	5.3	8.4	19.8
金属めっき鋼板	t	鉄	1.00	6.5	12.5	17.9
冷間ロール成型軽量形鋼	t	建	1.00	0.8	2.3	4.7
特殊鋼熱間圧延鋼材	t	鉄	1.00	4.6	48.5	55.6
特殊鋼冷間仕上鋼材	t	鉄	1.00	27.7	296.5	309.6
普通鋼熱間鋼管	t			41.1	45.1	78.3
普通鋼熱間鋼管（建設財）	t	建	0.73	30.0	32.9	57.1
普通鋼熱間鋼管（鉄工業用生産財）	t	鉄	0.27	11.1	12.2	21.2
特殊鋼熱間鋼管	t	鉄	1.00	53.8	46.0	117.1
特殊鋼冷けん鋼管	t	鉄	1.00	6.0	18.4	28.5
普通鋼冷間仕上鋼材	t	鉄	1.00	1.0	2.5	5.3
鋳鉄鋳物	kg	鉄	1.00	1.3	1.2	—
非鉄金属工業				220.8	246.1	324.9
アルミニウムダイカスト	t	鉄	1.00	5.5	4.8	—
アルミニウム二次地金・二次合金地金	t	鉄	1.00	1.1	1.9	1.5
伸銅製品	t	鉄	1.00	17.4	107.0	73.6
高純度多結晶シリコン	kg	鉄	1.00	73.0	41.7	157.9
アルミニウム圧延製品	t	鉄	1.00	98.1	54.0	75.0
亜鉛	t	鉄	1.00	25.7	36.7	16.9
金属製品工業				135.0	131.1	105.5
電気溶接棒	t	鉄	1.00	70.4	53.4	87.6
鉄骨・軽量鉄骨	t	建	1.00	34.2	40.0	—
橋りょう	t	建	1.00	2.8	3.7	—
水門	kg	建	1.00	0.7	1.0	—
鋼管製管継手	kg	建	1.00	0.7	0.9	—
ガス湯沸器	台	耐	1.00	9.8	10.8	3.8
ガス風呂がま	台	建	1.00	0.3	0.6	0.3
石油温水給湯暖房機	台	建	1.00	6.2	10.3	10.1
太陽熱温水器	台	建	1.00	4.3	2.2	1.7

業種・品目	単位	特殊 分類 格付	左の 分割 比率	生産指数 付加価値額 ウェイト	出荷指数 出荷額 ウェイト	在庫指数 在庫額 ウェイト
軽量鉄骨系パネル	m ²	建	1.00	3.3	4.6	1.3
木造住宅用アルミニウムサッシ	kg	建	1.00	2.0	2.9	0.7
アルミニウムエクステリア	kg	建	1.00	0.3	0.7	—
汎用機械工業				236.3	168.5	69.0
ポンプ	kg	資	1.00	10.9	18.9	—
往復圧縮機	kg	資	1.00	3.1	2.4	69.0
回転送風機	kg	鉦	1.00	7.4	6.2	—
油圧機器	千円	鉦	1.00	48.9	24.1	—
クレーン	kg	資	1.00	4.1	2.8	—
船用ウインチ	台	資	1.00	59.0	39.9	—
コンベヤ	kg	資	1.00	0.8	0.6	—
歯車	kg	鉦	1.00	7.5	5.4	—
直動システム	百万円	鉦	1.00	94.6	68.2	—
生産用機械工業				461.3	271.2	14.2
化学機械	kg	資	1.00	52.2	40.3	—
貯蔵槽	kg	資	1.00	13.7	10.6	—
射出成形機	kg	資	1.00	35.5	20.3	—
産業用ロボット	百万円	資	1.00	45.5	19.3	—
農業用乾燥機	台	資	1.00	0.9	0.6	14.2
専用機	kg	資	1.00	5.1	3.5	—
液圧プレス	kg	資	1.00	7.1	2.2	—
ワイヤーフォーミングマシン	kg	資	1.00	4.3	2.3	—
ダイカストマシン	t	資	1.00	48.9	37.1	—
食料品加工機械	千円	資	1.00	6.9	4.5	—
個装・内装機械	千円	資	1.00	48.8	25.5	—
外装・荷造機械	千円	資	1.00	3.4	1.8	—
プレス用金型	kg	資	1.00	1.4	0.7	—
超硬工具	千円	鉦	1.00	12.9	9.3	—
半導体製造装置	百万円	資	1.00	167.9	89.1	—
フラットパネル・ディスプレイ製造装置	千円	資	1.00	6.8	4.1	—
業務用機械工業				130.1	57.6	—
医療用機械器具・医療用品	百万円	資	1.00	130.1	57.6	—
電気機械工業				80.5	82.4	72.2
セパレート形エアコン	台	耐	1.00	12.7	12.5	10.6
開閉制御装置	千円	資	1.00	28.8	10.6	—
太陽電池モジュール	kW			22.7	46.0	60.4
太陽電池モジュール（資本財）	kW	資	0.70	16.7	32.2	42.3
太陽電池モジュール（耐久消費財）	kW	耐	0.30	6.0	13.8	18.1
ワイヤーハーネス	千円	鉦	1.00	16.3	13.3	1.2
電子部品・デバイス工業				220.0	126.8	—
固定コンデンサ	千個	鉦	1.00	163.0	93.9	—
トランス	千個	資	1.00	42.8	24.7	—

業種・品目	単位	特殊 分類 格付	左の 分割 比率	生産指数 付加価値額 ウェイト	出荷指数 出荷額 ウェイト	在庫指数 在庫額 ウェイト
インダクタ	千個	鉍	1.00	14.2	8.2	—
輸送機械工業				2 026.1	1 963.4	625.7
乗用車	台			1 671.9	1 569.2	625.7
乗用車（資本財）	台	資	0.15	250.5	235.4	93.9
乗用車（耐久消費財）	台	耐	0.85	1 421.4	1 333.8	531.8
自動車ボデー	台	鉍	1.00	1.3	2.7	—
機関部品	千円	鉍	1.00	12.7	11.9	—
駆動伝導・操縦装置部品	百万円	鉍	1.00	180.0	168.6	—
シャシー・車体部品	百万円	鉍	1.00	30.5	28.6	—
鉄道車両	輛	資	1.00	79.4	95.8	—
鋼船	総t	資	1.00	50.3	86.6	—
窯業・土石製品工業				455.0	393.8	491.3
台所・食卓用陶磁器	kg	非	1.00	0.5	0.3	—
ファインセラミックス（機能材）	千個	鉍	1.00	17.6	12.3	3.8
石灰	t	鉍	1.00	53.8	34.8	19.5
セメント	t	建	1.00	181.1	199.1	209.1
クリンカ	t	鉍	1.00	141.7	85.6	77.0
複層ガラス	m ²	鉍	1.00	1.0	2.2	1.1
耐火れんが	kg	鉍	1.00	0.7	1.3	4.4
不定形耐火物	kg	鉍	1.00	0.5	0.5	1.5
電極	t	鉍	1.00	33.6	32.1	115.1
せっこうボード	m ²	建	1.00	1.8	2.8	17.0
遠心力鉄筋コンクリート管	t	建	1.00	0.1	0.1	1.9
遠心力鉄筋コンクリートポール	t	資	1.00	3.5	4.1	9.9
護岸用・道路用コンクリートブロック	t	建	1.00	0.4	0.4	10.9
気泡コンクリート製品	m ³	建	1.00	18.7	18.2	20.1
化学工業				3 494.7	2 685.5	4 470.0
化学肥料				43.3	68.7	463.3
アンモニア	t	鉍	1.00	12.8	34.9	23.1
硫酸アンモニウム	t	他	1.00	5.7	16.2	86.4
複合肥料	t	他	1.00	24.8	17.6	353.8
ソーダ工業製品				54.2	125.2	140.9
苛性ソーダ	t	鉍	1.00	46.4	116.7	134.3
液体塩素	t	鉍	1.00	5.7	2.8	1.5
塩酸	t	鉍	1.00	0.8	1.4	2.0
次亜塩素酸ナトリウム溶液	t	鉍	1.00	1.3	4.3	3.1
無機薬品・顔料・触媒				215.1	143.6	329.7
硝酸	t	他	1.00	1.8	5.4	3.1
ふっ化水素酸	t	鉍	1.00	18.0	11.3	12.2
りん酸	t	鉍	1.00	15.1	9.4	—
酸化第二鉄	t	鉍	1.00	27.2	20.4	70.5
酸化チタン	t	鉍	1.00	3.3	2.1	22.3

業種・品目	単位	特殊 分類 格付	左の 分割 比率	生産指数 付加価値額 ウェイト	出荷指数 出荷額 ウェイト	在庫指数 在庫額 ウェイト
カーボンブラック	t	鉍	1.00	20.9	16.4	16.3
ポリ塩化アルミニウム	t	鉍	1.00	4.5	2.9	2.7
過酸化水素	t	鉍	1.00	9.1	5.9	22.9
化学石こう	t	鉍	1.00	3.7	2.0	2.9
硫酸	t	鉍	1.00	0.8	0.5	1.8
触媒	t	鉍	1.00	110.7	67.3	175.0
高压ガス				34.1	14.1	8.5
酸素	千m ³	鉍	1.00	6.2	4.2	1.5
窒素	千m ³	鉍	1.00	11.0	6.5	1.7
アルゴン	m ³	鉍	1.00	1.7	1.2	2.3
水素	m ³	鉍	1.00	15.0	1.9	1.2
フルオロカーボン	kg	鉍	1.00	0.2	0.3	1.8
石油系芳香族				140.4	236.1	181.3
純ベンゼン	t	鉍	1.00	25.3	27.9	43.4
純トルエン	t	鉍	1.00	15.5	46.3	29.4
キシレン	t	鉍	1.00	45.7	96.1	58.4
パラキシレン	t	鉍	1.00	53.9	65.8	50.1
環式中間物・合成染料				487.5	524.5	781.1
ジフェニルメタンジイソシアネート	t	鉍	1.00	145.2	164.3	433.0
シクロヘキサン	t	鉍	1.00	15.8	19.0	13.5
有機ゴム薬品	kg	鉍	1.00	5.1	5.9	17.4
スチレンモノマー	t	鉍	1.00	193.6	231.0	112.2
高純度テレフタル酸	t	鉍	1.00	92.8	86.9	170.2
カプロラクタム	t	鉍	1.00	35.0	17.4	34.8
有機薬品				950.2	397.3	562.4
発酵エチルアルコール	kl	鉍	1.00	24.8	15.3	37.3
ホルマリン	t	鉍	1.00	9.0	2.2	4.2
塩化メチル	kg	鉍	1.00	0.9	1.1	2.0
塩化メチレン	t	鉍	1.00	11.1	10.0	23.1
エチレン	t	鉍	1.00	37.9	103.4	21.1
二塩化エチレン	t	鉍	1.00	520.9	25.4	118.1
プロピレン	t	鉍	1.00	27.2	86.3	18.4
酸化プロピレン	t	鉍	1.00	72.4	37.8	9.4
ポリプロピレングリコール	t	鉍	1.00	35.0	17.6	70.8
イソプロピルアルコール	t	鉍	1.00	35.8	18.9	92.4
合成アセトン	t	鉍	1.00	33.7	4.0	42.3
メチルイソブチルケトン	t	鉍	1.00	69.2	34.6	89.3
メチルエチルケトン	t	鉍	1.00	26.9	13.5	23.7
ブタン・ブチレン	t	鉍	1.00	8.2	25.0	1.8
ブタジエン	t	鉍	1.00	37.2	2.2	8.5
プラスチック				982.7	645.0	1 305.3
ポリエチレン	t	鉍	1.00	64.3	48.4	241.1

業種・品目	単位	特殊 分類 格付	左の 分割 比率	生産指数 付加価値額 ウェイト	出荷指数 出荷額 ウェイト	在庫指数 在庫額 ウェイト
ポリスチレン	t	鉍	1.00	65.3	46.5	54.2
ポリプロピレン	t	鉍	1.00	93.5	68.3	—
石油樹脂	kg	鉍	1.00	3.7	2.4	29.4
フェノール樹脂	t	鉍	1.00	9.3	6.8	9.3
メラミン樹脂	t	鉍	1.00	16.3	11.9	20.6
不飽和ポリエステル樹脂	kg	鉍	1.00	7.0	5.1	9.7
アルキド樹脂	kg	鉍	1.00	0.5	0.4	2.2
エポキシ樹脂	kg	鉍	1.00	20.7	14.2	47.5
メタクリル酸エステルモノマー	kg	鉍	1.00	4.0	2.2	6.6
塩化ビニルモノマー	t	鉍	1.00	372.1	208.9	106.7
塩化ビニル樹脂	t	鉍	1.00	117.0	84.8	178.5
ポリアミド系樹脂成形材料	t	鉍	1.00	103.9	74.3	322.7
ポリエチレンテレフタレート	t	鉍	1.00	105.1	70.8	276.8
合成ゴム				84.1	222.7	632.1
合成ゴム	t	鉍	1.00	84.1	222.7	632.1
塗料・印刷インキ				10.4	16.0	9.2
合成樹脂塗料	kg			8.1	10.1	7.1
合成樹脂塗料（建設財）	kg	建	0.60	5.0	5.6	4.4
合成樹脂塗料（鉍工業用生産財）	kg	鉍	0.40	3.1	4.5	2.7
印刷インキ	kg	鉍	1.00	2.3	5.9	2.1
医薬品				455.1	266.4	—
医薬品	百万円	非	1.00	455.1	266.4	—
火薬類・農薬				37.6	25.9	56.2
火薬・爆薬	kg	他	1.00	9.2	4.2	7.0
農薬	t	他	1.00	28.4	21.7	49.2
石油製品工業				78.4	1 564.7	619.4
ガソリン	k1			25.8	513.0	87.8
ガソリン（非耐久消費財）	k1	非	0.40	10.3	205.2	35.1
ガソリン（その他用生産財）	k1	他	0.60	15.5	307.8	52.7
ナフサ	k1	鉍	1.00	2.9	292.8	188.9
ジェット燃料油	k1	他	1.00	3.1	65.9	45.9
灯油	k1			4.0	91.6	75.8
灯油（非耐久消費財）	k1	非	0.50	2.0	45.8	37.9
灯油（その他用生産財）	k1	他	0.50	2.0	45.8	37.9
軽油	k1	他	1.00	11.1	243.7	55.2
重油	k1			10.4	214.2	128.4
重油（鉍工業用生産財）	k1	鉍	0.50	5.2	107.1	64.2
重油（その他用生産財）	k1	他	0.50	5.2	107.1	64.2
潤滑油	k1			0.7	14.9	9.0
潤滑油（鉍工業用生産財）	k1	鉍	0.70	0.5	10.4	6.3
潤滑油（その他用生産財）	k1	他	0.30	0.2	4.5	2.7
パラフィン	t	鉍	1.00	0.4	10.3	3.1

業種・品目	単位	特殊 分類 格付	左の 分割 比率	生産指数 付加価値額 ウェイト	出荷指数 出荷額 ウェイト	在庫指数 在庫額 ウェイト
アスファルト	t	建	1.00	0.4	7.4	7.5
液化石油ガス	t			1.4	40.5	17.5
液化石油ガス（非耐久消費財）	t	非	0.40	0.6	16.2	7.0
液化石油ガス（鉱工業用生産財）	t	他	0.60	0.8	24.3	10.5
オイルコークス	t	鉱	1.00	13.5	5.6	0.1
回収いおう	t	鉱	1.00	1.4	0.6	0.2
精製・混合原料油	kl	鉱	1.00	3.3	64.2	—
プラスチック製品工業				293.0	216.1	198.5
プラスチック製フィルム	t			60.5	46.2	140.3
プラスチック製フィルム（鉱工業用生産財）	t	鉱	0.01	0.6	0.5	1.4
プラスチック製フィルム（その他用生産財）	t	他	0.99	59.9	45.7	138.9
合成皮革	kg	鉱	1.00	18.4	13.0	10.9
プラスチック製機械器具部品	t	鉱	1.00	192.0	140.6	29.3
プラスチック製日用品・雑貨	kg	非	1.00	15.3	11.3	3.0
発泡プラスチック製品	kg			4.6	4.0	15.0
発泡プラスチック製品（建設財）	kg	建	0.34	1.4	1.5	5.1
発泡プラスチック製品（鉱工業用生産財）	kg	鉱	0.66	3.2	2.5	9.9
強化プラスチック製品	kg	建	1.00	2.2	1.0	—
パルプ・紙・紙加工品工業				178.2	160.1	373.7
製紙パルプ	t	鉱	1.00	68.8	25.3	81.0
印刷用紙（非塗工類）	t			3.6	4.4	8.5
印刷用紙（非塗工類）（鉱工業用生産財）	t	鉱	0.55	1.9	2.7	4.7
印刷用紙（非塗工類）（その他用生産財）	t	他	0.45	1.7	1.7	3.8
印刷用紙（塗工）	t	鉱	1.00	67.3	96.8	180.7
情報用紙	t	他	1.00	24.2	24.4	85.1
包装用紙	t	鉱	1.00	0.7	1.0	1.6
雑種紙	t	鉱	1.00	2.8	4.3	16.3
段ボールシート	千m ²	鉱	1.00	10.8	3.9	0.5
繊維工業				98.8	95.9	313.9
合成繊維（長繊維）	t	鉱	1.00	17.9	24.2	31.8
合成繊維（短繊維）	t	鉱	1.00	32.5	41.4	94.2
不織布	kg	鉱	1.00	32.2	17.9	25.3
ニット製外衣	点	非	1.00	0.4	0.3	—
織物製外衣	点	非	1.00	8.8	7.2	134.5
織物製下着・補整着・寝着	点	非	1.00	2.4	0.8	—
漁網・陸上網	kg	資	1.00	1.9	2.2	19.0
合成繊維綱	kg	資	1.00	2.7	1.9	9.1
食料品・たばこ工業				551.9	341.8	355.2
肉製品	kg	非	1.00	20.5	11.7	—
処理牛乳	kl	非	1.00	16.0	14.2	—
ブロイラー加工品	t	鉱	1.00	16.2	18.5	5.0
水産缶・瓶詰	kg	非	1.00	1.3	0.5	2.2

業種・品目	単位	特殊 分類 格付	左の 分割 比率	生産指数 付加価値額 ウェイト	出荷指数 出荷額 ウェイト	在庫指数 在庫額 ウェイト
魚肉ハム・ソーセージ	kg	非	1.00	17.6	8.9	—
水産練製品	t	非	1.00	70.6	35.7	—
スープ・だしの素	t	非	1.00	61.6	20.9	—
精米	t	非	1.00	23.4	19.8	6.2
食パン	製品kg	非	1.00	5.8	1.9	—
あめ菓子	kg	非	1.00	97.1	32.3	16.2
即席麺	製品t	非	1.00	28.1	29.2	—
冷凍調理食品	kg	非	1.00	0.5	0.2	—
凍結乾燥食品	千円	非	1.00	11.5	6.2	—
清涼飲料	t	非	1.00	89.1	82.3	95.4
清酒	l	非	1.00	26.7	12.5	165.5
添加用アルコール	kl	鉍	1.00	38.6	19.3	38.7
人造氷	t	非	1.00	1.6	0.6	—
配合飼料	t	他	1.00	25.7	27.1	26.0
ゴム製品工業				622.7	316.4	328.0
タイヤ（乗用車・小型トラック用）	本			101.5	46.7	59.2
タイヤ（乗用車・小型トラック用）（耐久消費財）	本	耐	0.40	37.7	18.8	18.5
タイヤ（乗用車・小型トラック用）（鉍工業用生産財）	本	鉍	0.60	63.8	27.9	40.7
タイヤ（特殊車両用）	本			498.2	237.8	233.9
タイヤ（特殊車両用）（鉍工業用生産財）	本	鉍	0.34	176.1	78.5	62.6
タイヤ（特殊車両用）（その他生産財）	本	他	0.66	322.1	159.3	171.3
更生タイヤ用練生地	新ゴム量kg	鉍	1.00	2.5	2.2	—
ゴムホース	m	鉍	1.00	2.4	1.3	2.9
工業用ゴム製品	新ゴム量kg	鉍	1.00	18.1	28.4	32.0
印刷業				95.5	59.3	—
とっ版印刷（活版印刷）	千円	他	1.00	2.1	1.2	—
平版印刷（オフセット印刷）	千円	他	1.00	93.4	58.1	—
木材・木製品工業				45.8	81.5	157.7
パーティクルボード	m ²			3.3	4.6	2.3
パーティクルボード（建設財）	m ²	建	0.55	1.8	2.5	1.3
パーティクルボード（鉍工業用生産財）	m ²	鉍	0.45	1.5	2.1	1.0
製材	m ³	建	1.00	26.0	34.6	69.1
床板	m ²	建	1.00	16.5	42.3	86.3
鉱業				30.6	14.3	35.0
けい石	t	鉍	1.00	1.8	0.2	0.5
石灰石	千t	鉍	1.00	28.5	13.1	33.5
けい砂	t	鉍	1.00	0.3	1.0	1.0
産業総合（鉍工業、電力・ガス事業）				10 756.2	10 748.3	10 000.0
電力・ガス事業				756.2	748.3	—
電力	百万kwh			739.5	692.9	—
ガス	千MJ			16.7	55.4	—
汎用・生産用・業務用機械工業				827.7	497.3	83.2

業種・品目	単位	特殊 分類 格付	左の 分割 比率	生産指数 付加価値額 ウェイト	出荷指数 出荷額 ウェイト	在庫指数 在庫額 ウェイト
電気機械・電子部品・デバイス工業				300.5	209.2	72.2
最終需要財				3 985.2	3 605.5	2 053.9
投資財				1 530.8	1 385.4	968.1
資本財				1 133.0	877.6	257.4
建設財				397.8	507.8	710.7
消費財				2 454.4	2 220.1	1 085.8
耐久消費財				1 487.6	1 389.7	582.8
非耐久消費財				966.8	830.4	503.0
生産財				6 014.8	6 394.5	7 946.1
鉱工業用生産財				5 377.9	5 212.8	6 752.3
その他用生産財				636.9	1 181.7	1 193.8



統計は 一人ひとりの 参加から

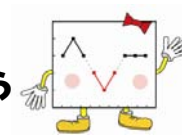

平成30年
山口県鉱工業指数

令和元年9月発行

編集・発行 山口県総合企画部統計分析課
山口市滝町1-1
電話 083(933)2654
FAX 083(933)2669