

平成25年

山口県の工業

— 工業統計調査結果 —

CENSUS OF MANUFACTURES

2013



山口県

目 次

利用に当たって	1
---------------	---

調 査 結 果

1 概要	9
2 事業所数	10
3 従業者数	12
4 製造品出荷額等	14
5 付加価値額等	18
6 有形固定資産投資総額	22
7 リース契約額及び支払額	24
8 在庫投資総額	25
9 原材料使用額等	26
10 現金給与総額等	28
11 1日当たり用水量	30
12 敷地面積及び建築面積等	30
13 地域別の状況	31

統 計 表

1 産業中分類別統計表	
1-1 事業所数・従業者数・現金給与総額・原材料使用額等・製造品 出荷額等・粗付加価値額 (従業者4人以上の事業所)	34
1-2 " (従業者4~9人の事業所)	34
1-3 " (従業者10~19人の事業所)	36
1-4 " (従業者20~29人の事業所)	36
2 産業中分類別・規模別統計表	
2-1 事業所数・従業者数・現金給与総額・原材料使用額等・製造品 出荷額等・在庫増減・有形固定資産減価償却額・生産額・付加価値額 (従業者30人以上の事業所)	38
2-2 事業所数・従業者数・製造品出荷額等・現金給与総額 (")	42

2-3	事業所数・原材料使用額等・在庫額 (従業者30人以上の事業所) ……………	46
2-4	事業所数・有形固定資産(年初現在高・取得額・除却額・減価償却額・年末現在高)・建設仮勘定・有形固定資産投資総額 (“) ……………	50
2-5	事業所数・リース契約額及び支払額・事業所敷地面積及び建築面積 (“) ……………	54
2-6	事業所数・水源別用水量・用途別用水量 (“) ……………	56
3	県内県外本社別・産業中分類別統計表	
3-1	事業所数・従業者数・現金給与総額・原材料使用額等・製造品出荷額等・粗付加価値額 (従業者4人以上の事業所) ……………	60
4	経営組織別・産業中分類別統計表	
4-1	事業所数・従業者数・現金給与総額・原材料使用額等・製造品出荷額等・粗付加価値額 (従業者4人以上の事業所) ……………	62
5	市町別・産業中分類別統計表	
5-1	事業所数・従業者数・現金給与総額・原材料使用額等・製造品出荷額等・粗付加価値額 (従業者4人以上の事業所) ……………	64
6	市町別・規模別統計表	
6-1	事業所数・従業者数・現金給与総額・原材料使用額等・製造品出荷額等・粗付加価値額 (従業者4人以上の事業所) ……………	78
7	市町別統計表	
7-1	事業所数・在庫額・有形固定資産(年初現在高・取得額・除却額・減価償却額・年末現在高)・建設仮勘定・有形固定資産投資総額 (従業者30人以上の事業所) ……………	86
7-2	事業所数・リース契約額及び支払額・事業所敷地面積及び建築面積・水源別用水量・用途別用水量 (“) ……………	88
8	品目別統計表	
8-1	事業所数・製造品出荷額 (従業者4人以上の製造品出荷事業所) ……	92
8-2	事業所数・加工賃収入額 (従業者4人以上の賃加工事業所) ………	106
9	産業小分類別・細分類別統計表	
9-1	事業所数・従業者数・現金給与総額・原材料使用額等・製造品出荷額等 (従業者4人以上の事業所) ……………	112

別 表

1 産業中分類別表

1-1	事業所数の推移	(従業者4人以上の事業所)	124
1-2	従業者数の推移	(")	124
1-3	製造品出荷額等の推移	(")	125
1-4	付加価値額の推移	(従業者30人以上の事業所)	125

2 産業中分類別・規模別表

2-1	事業所数	(従業者4人以上の事業所)	126
2-2	従業者数	(")	126
2-3	製造品出荷額等	(")	127
2-4	現金給与総額	(")	127
2-5	付加価値額	(従業者30人以上の事業所)	128
2-6	年間月平均常用労働者数	(")	128
2-7	生産額	(")	129
2-8	有形固定資産投資総額	(")	129

3 産業中分類別・資本金階層別表

3-1	事業所数	(従業者4人以上の事業所)	130
3-2	従業者数	(")	130
3-3	製造品出荷額等	(")	131
3-4	粗付加価値額	(")	131
3-5	現金給与総額	(")	132
3-6	原材料使用額等	(")	132
3-7	生産額	(従業者30人以上の事業所)	133
3-8	付加価値額	(")	133

4 地域別・産業中分類別表

4-1	事業所数・従業者数・製造品出荷額等	(従業者4人以上の事業所)	134
-----	-------------------	---------------	-----

5 市町別表

5-1	事業所数・従業者数・製造品出荷額等	(従業者4人以上の事業所)	137
-----	-------------------	---------------	-----

参 考 資 料

平成25年	都道府県別	事業所数・従業者数・製造品出荷額等	(従業者4人以上の事業所)	138
-------	-------	-------------------	---------------	-----

利用に当たって

1 調査の目的

工業の実態を明らかにし、工業に関する施策の基礎資料を得ることを目的とする。

2 調査の根拠

統計法（平成19年法律第53号）に基づく「基幹統計調査」として、工業統計調査規則（昭和26年□通商産業省令第81号）により実施されている。

3 調査の期日

平成25年12月31日現在

4 調査の範囲

日本標準産業分類（平成19年総務省告示第618号）に掲げる「大分類E－製造業」に属する事業所□を対象としている。ただし、国に属する事業所は除いている。

5 調査の方法

従業者30人以上の事業所については「工業統計調査票甲」、従業者29人以下の事業所については□「工業統計調査票乙」を用い、申告者（事業所の管理責任者）の自計申告により行っている。

6 主な項目の説明

(1) 事業所数

平成25年12月31日現在の数値である。

(2) 従業者数

平成25年12月31日現在の常用労働者数、個人事業主及び無給家族従業者数の合計である。

ア 常用労働者

次のいずれかに該当する者をいう。

(ア) 期間を決めず、又は1か月を超える期間を決めて雇われている者

(イ) 日々又は1か月以内の期間を限って雇われていた者のうち、その月とその前月にそれぞれ□18日以上雇われた者

(ウ) 他企業からの出向従業者、人材派遣会社からの派遣従業者などで、上記(ア)、(イ)に該当す□る者

(エ) 重役、理事などの役員のうち、常時勤務して毎月給与の支払を受けている者

(オ) 事業主の家族で、その事業所に働いている者のうち、常時勤務して毎月給与の支払を受け□ている者

イ 個人事業主及び無給家族従業者

業務に従事している個人事業主とその家族で無報酬で常時就業している者をいう。

(3) 現金給与総額

平成25年1年間に、常用労働者のうち雇用者（「正社員、正職員等」及び「パート・アルバイト等」をいう。）に対し支給された給与（基本給、諸手当等）及び特別に支払われた給与（期末□賞与等）の額とその他の給与額との合計である。

その他の給与額とは、常用労働者に対する退職金や解雇予告手当、出向・派遣受入者に係る支□払額、臨時雇用者に対する諸給与、他企業へ出向させている者に対する負担額などをいう。

(4) 原材料使用額等

平成25年1年間における原材料使用額、燃料使用額、電力使用額、委託生産費、製造等に関連する外注費及び転売した商品の仕入額の合計であり、消費税及び地方消費税（以下「消費税」という。）を含んだ額である。

ア 原材料使用額

主要原材料、補助材料、購入部分品、容器、包装材料、工場維持用の材料及び消耗品等の使用額をいい、原材料として使用した石炭、石油等も含まれる。また、下請工場等に原材料を支給して製造加工を行わせた場合には、支給した原材料の額も含まれる。

イ 電力使用額

購入した電力の使用額をいい、自家発電は含まない。

ウ 委託生産費

原材料又は中間製品を他企業の事業所に支給して製造又は加工を委託した場合、これに支払った加工賃及び支払うべき加工賃をいう。

エ 製造等に関連する外注費

生産設備の保守・点検、機械の操作、梱包などの製造等に関連する外注費で、派遣、委託生産費などの外注費を除く。

オ 転売した商品の仕入額

平成25年中に実際に売り上げた転売品に対応する仕入額。

(5) 製造品出荷額等

平成25年1年間における製造品出荷額、製造工程から出たくず・廃物の出荷額、加工賃収入額、その他収入額（修理工料収入等）の合計であり、内国消費税（消費税、酒税、たばこ税、揮発油税、地方揮発油税）を含んだ額である。

ア 製造品の出荷

その事業所の所有に属する原材料によって製造されたもの（原材料を他に支給して製造させたものも含む。）を、平成25年中にその事業所から出荷した場合をいう。

また、次のものも製造品出荷に含まれる。

(ア) 同一企業に属する他の事業所へ引き渡したもの

(イ) 自家使用されたもの（その事業所において最終製品として使用されたもの）

(ウ) 委託販売に出したもの（販売済みでないものを含み、平成25年中に返品されたものを除く。）

イ 加工賃収入額

平成25年中に他企業の所有に属する主要原材料によって製造し、あるいは他企業の所有に属する製品又は半製品に加工、処理を加えた場合、これに対して受け取った又は受け取るべき加工賃をいう。

ウ その他の収入額

修理工料収入、転売収入、冷蔵保管料収入、自家発電の余剰電力の販売収入額等をいう。

(6) 製造品、半製品及び仕掛品、原材料及び燃料の在庫額

事業所の所有に属するものを帳簿価額によって記入したものであり、原材料を他に支給して製造させた委託生産品も含まれる。

(7) 有形固定資産の額

平成25年1年間における数値であり、帳簿価額によっている。

ア 有形固定資産

(ア) 土地

(イ) 建物及び構築物（土木設備、建物附属設備を含む。）

(ウ) 機械及び装置（附属設備を含む。）

(エ) 船舶、車両、運搬具、耐用年数1年以上の工具、器具、備品等

- イ 有形固定資産の除却額
有形固定資産の売却、撤去、滅失及び同一企業に属する他の事業所への引き渡し等の額をいう。
- (8) リース契約による契約額及び支払額
- ア リース契約額
新規に契約したリースのうち、平成25年1月から12月までにリース物件が納入、設置されて検収が完了し、物件借受書を交付した物件に対するリース物件の契約額をいい、消費税額を含んだ額である。
- イ リース支払額
平成25年1月から12月までにリース物件使用料として実際に支払った月々のリース料の年間合計金額をいい、消費税額を含んだ額である。
- (9) 工業用地
- ア 敷地面積
平成25年12月31日現在において事業所が使用（賃借を含む。）している敷地の全面積をいう。ただし、グラウンド、倉庫、その他福利厚生施設などに使用している敷地については、生産設備のある敷地と何らかの方法で区別できる場合は除外している。
- イ 建築面積
事業所敷地面積内にあるすべての建築物の面積の合計をいう。
- ウ 延べ建築面積
事業所敷地内にあるすべての建築物の各階の面積の合計をいう。
- (10) 工業用水
- ア 淡水
- (ア) 水源別用水量
- a 公共水道
県又は市町によって経営されている工業用水道又は上水道をいう。
- ・ 工業用水道：飲料に適さない工業用水を供給する水道（工業用水道）から取水した水
 - ・ 上水道：一般の水道のことで、飲用に適する水を供給する水道（上水道）から取水した水
- b 井戸水
浅井戸、深井戸又は湧水から取水した水をいう。
- c その他の淡水
「a 公共水道」、「b 井戸水」、「d 回収水」以外の淡水をいう。
例えば、河川、湖沼又は貯水池から取水した水、他の事業所から供給を受けた水などである。
- d 回収水
事業所内で一度使用した水のうち、循環して使用する水をいうが、回収装置（冷却塔、戻水池、沈でん池、循環装置等）を通すかどうかの有無は問わない。
- (イ) 用途別用水量
- a ボイラ用水
ボイラ内で蒸気を発生させるために使用した水をいう。
- b 原料用水
製品の製造過程において、原料としてそのまま使用した水、あるいは製品原料の一部として添加使用した水をいう。
- c 製品処理用水及び洗じょう用水
原料、半製品、製品などの浸漬や溶解などの物理的な処理を加えるために使用した水及び工場の設備又は原料・製品などの洗じょう用に使用した水をいう。

d 冷却用水・温調用水

冷却用水は、工場の設備又は原料・製品などの冷却用に使用した水をいい、温調用水は工場内の温度又は湿度の調整などのために使用した水をいう。

e その他

「a ボイラ用水」～「d 冷却用水・温調用水」以外の水で、従業者の飲料水、雑用水などをいう。

イ 海水

河川のうち常時潮の影響を受けている部分から取水した水及び海水をいう。

7 主な集計の算式

(1) 生産額＝製造品出荷額＋加工賃収入額＋年末在庫額（製造品＋半製品・仕掛品）－年初在庫額（製造品＋半製品・仕掛品）

(2) 付加価値額＝生産額－（消費税を除く内国消費税額^{*1}＋推計消費税額^{*2}）－原材料使用額等－減価償却額

*1 消費税を除く内国消費税額は、酒税、たばこ税、揮発油税、地方揮発油税（地方道路税含む）の納付税額又は納付すべき税額の合計。

*2 推計消費税額は、平成13年調査から消費税額が調査項目から除かれたため、推計して算出した消費税額であり、算出に当たっては直接輸出分を除いている。

(3) 粗付加価値額＝製造品出荷額等（以下「出荷額等」という。）－（消費税を除く内国消費税額＋推計消費税額）－原材料使用額等

(4) 付加価値率＝ $\frac{\text{付加価値額}}{\text{生産額－（消費税を除く内国消費税額＋推計消費税額）}} \times 100$

(5) 原材料率＝ $\frac{\text{原材料使用額等}}{\text{生産額－（消費税を除く内国消費税額＋推計消費税額）}} \times 100$

(6) 現金給与率＝ $\frac{\text{現金給与総額}}{\text{生産額－（消費税を除く内国消費税額＋推計消費税額）}} \times 100$

(7) 労働分配率＝ $\frac{\text{現金給与総額}}{\text{付加価値額}} \times 100$

(8) 1事業所当たり出荷額等＝ $\frac{\text{出荷額等－（消費税を除く内国消費税額＋推計消費税額）}}{\text{事業所数}}$

(9) 1事業所当たり付加価値額＝ $\frac{\text{付加価値額}}{\text{事業所数}}$

(10) 従業者1人当たり出荷額等＝ $\frac{\text{出荷額等－（消費税を除く内国消費税額＋推計消費税額）}}{\left[\begin{array}{l} \text{年間月平均} \\ \text{常用労働者数} \end{array} \right] + \left[\begin{array}{l} \text{個人事業主及び} \\ \text{家族従業者数} \end{array} \right]}$

$$(11) \text{ 従業者 1 人当たり付加価値額} = \frac{\text{付 加 価 値 額}}{\left[\begin{array}{c} \text{年 間 月 平 均} \\ \text{家 族 従 業 者 数} \end{array} \right] + \left[\begin{array}{c} \text{個 人 事 業 主 及 び} \\ \text{常 用 労 働 者 数} \end{array} \right]}$$

$$(12) \text{ 常用労働者 1 人当たり現金給与総額} = \frac{\text{現 金 給 与 総 額}}{\text{年 間 月 平 均 常 用 労 働 者 数}}$$

$$(13) \text{ 有形固定資産総額} = \text{土地の取得額} + \text{有形固定資産（土地を除く。）の取得額} + \text{建設仮勘定の年間増減額}$$

$$(14) \text{ 在庫投資総額} = \text{年末在庫額（製造品＋半製品・仕掛品＋原材料・燃料）} - \text{年初在庫額（製造品＋半製品・仕掛品＋原材料・燃料）}$$

$$(15) \text{ 在庫増減} = \text{年末在庫額（製造品＋半製品・仕掛品）} - \text{年初在庫額（製造品＋半製品・仕掛品）}$$

8 記号

「－」… 皆無又は該当数値なし

「0」… 端数四捨五入のため単位未満（「0.0」についても同じ）

「△」… マイナスの数値

「X」… 事業所数が1又は2に関する数値で、申告者の秘密保護のため秘匿した箇所

ただし、3以上の事業所に関する数値でも、秘匿した事業所に関する数値が前後の関係から判明する箇所は「X」で表している。

なお、従業者数については、秘匿を解除することができる取扱いとなったため、平成16年の公表から秘匿を行っていない。

- (1) 産業、品目の番号が多く変わっている。
- (2) 「繊維工業（衣服、その他の繊維製品を除く。）」と「衣服・その他の繊維製品製造業」を統合し、「繊維工業」を新設した。
- (3) 「一般機械器具製造業」、「精密機械器具製造業」及び「その他の製造業」の一部を再編（分割・統合）し、「はん用機械器具製造業」、「生産用機械器具製造業」、「業務用機械器具製造業」を新設した。
- (4) 上記の再編（分割・統合）に伴って、「繊維工業（衣服、その他の繊維製品を除く。）」、「衣服・その他の繊維製品製造業」、「一般機械器具製造業」、「精密機械器具製造業」を廃止した。
- (5) 産業類型別については、○印は基礎素材型産業、●印は加工組立型産業、それ以外は、生活関連・その他型産業（図中は「生活関連他」と表示）を示す。

11 その他

- (1) 調査日現在に休業中、操業準備中及び操業開始後未出荷の事業所については、集計から除外されている。
- (2) この調査結果の数値は、県集計の結果に基づくもので、経済産業省が公表する「工業統計表」の数値と相違することがある。
- (3) この集計表の数値は単位未満を四捨五入しているため、積上げと合計、増減額等が一致しないことがある。
- (4) 平成19年調査から、製造業の実態を的確に把握するため、製造品出荷額等に「その他収入額」を、原材料使用額等に「製造等に関連する外注費」、「転売した商品の仕入額」を調査項目として追加した。このため、製造品出荷額等における平成19年の数値の前年比等については、断層が生じている。
- (5) 調査結果についての照会先

〒753-8501 山口県山口市滝町1番1号

山口県総合企画部統計分析課商工労働統計班

電話 (083) 933-2654 (直通)

調 査 結 果

＜平成25年工業統計調査における本県の集計結果は、以下のとおりである。＞

1 概要 －従業員4人以上の事業所－

事業所数	1, 896 事業所
従業員数	91, 288 人
製造品出荷額等	6 兆 7, 979 億円

- (1) 事業所数は1,896事業所で、前年調査に比べ55事業所（2.8%）の減少となっている。
- (2) 従業員数は91,288人で、前年調査に比べ16人（0.0%）の減少とほぼ横這いで推移している。
- (3) 製造品出荷額等は6兆7,979億円で、前年調査に比べ7,119億円（11.7%）の増加となっている。

（表1、図1）

表1 主要項目の推移（従業員4人以上の事業所）

（平成22年＝100）

区 分	事業所数			従業員数			製造品出荷額等		
		前年比	指数		前年比	指数		前年比	指数
平成16年	2,361	△ 5.4	114.9	95,676	△ 1.1	100.8	5,529,427	8.0	87.1
17	2,381	0.8	115.9	95,397	△ 0.3	100.5	6,024,963	9.0	94.9
18	2,236	△ 6.1	108.9	94,770	△ 0.7	99.9	6,657,044	10.5	104.9
19	2,275	1.7	110.8	100,435	6.0	105.9	6,916,399	3.9	108.9
20	2,310	1.5	112.5	102,935	2.5	108.5	7,118,308	2.9	112.1
21	2,123	△ 8.1	103.4	96,011	△ 6.7	101.2	5,412,904	△ 24.0	85.3
22	2,054	△ 3.3	100.0	94,876	△ 1.2	100.0	6,348,744	17.3	100.0
23	2,096	2.0	102.0	90,079	△ 5.1	94.9	6,269,842	△ 1.2	98.8
24	1,951	△ 6.9	95.0	91,304	1.4	96.2	6,086,021	△ 2.9	95.9
25	1,896	△ 2.8	92.3	91,288	0.0	96.2	6,797,922	11.7	107.1

図1 指数でみた主要項目の推移（従業員4人以上の事業所）

（平成22年＝100）

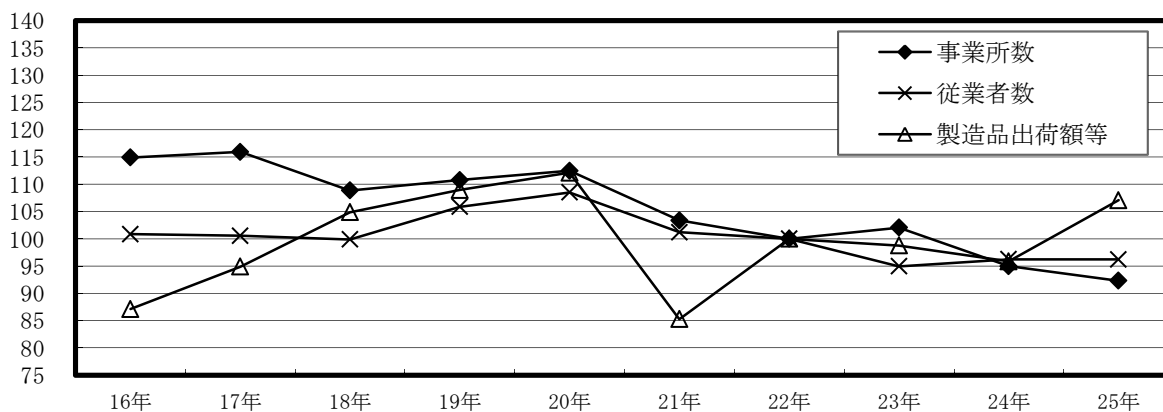

2 事業所数 －従業員4人以上の事業所－

平成25年の事業所数は1,896事業所で、前年調査に比べ55事業所（2.8%）の減少となっている。

(1) 産業類型別の状況

基礎素材型が最も多く、次いで、生活関連・その他型、加工組立型の順となっている。前年調査と比べると、基礎素材型が3.8%の減少、加工組立型が1.8%の増加、生活関連・その他型が4.5%の減少となっている。

（表2、図2）

(2) 産業中分類別の状況

食料が最も多く、次いで金属、窯業の順となっている。前年調査と比べると、食料が3.4%の減少、金属が7.5%の減少、窯業が1.9%の減少などとなっている。

（表2、図3）

(3) 従業員規模別の状況

従業員規模別では、10～29人規模が最も多く、次いで4～9人規模、30～99人規模の順となっている。前年調査と比べると、4～9人規模が5.2%の減少、10～29人規模が2.5%の減少、30～99人規模が1.7%の減少などとなっている。

（表3、図4）

図2 産業類型別事業所数増減率の推移
(従業員4人以上の事業所)



図3 産業中分類別事業所数構成比
(従業員4人以上の事業所)



図4 従業員規模別事業所数
(従業員4人以上の事業所)

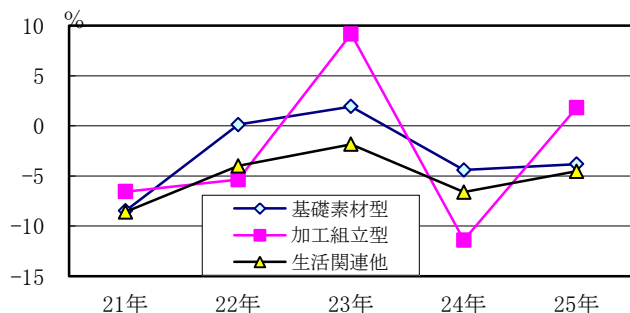

表2 産業類型・産業中分類別事業所数（従業者4人以上の事業所）

区 分	24年	25年	構成比	増減数	前年比
総 計	1 951	1 896	100.0	△ 55	△ 2.8
			%		%
食 料	442	427	22.5	△ 15	△ 3.4
飲 料	36	34	1.8	△ 2	△ 5.6
織 維	91	83	4.4	△ 8	△ 8.8
木 材	78	74	3.9	△ 4	△ 5.1
家 具	47	40	2.1	△ 7	△ 14.9
パ ル プ	43	39	2.1	△ 4	△ 9.3
印 刷	79	79	4.2	0	0.0
化 学	94	92	4.9	△ 2	△ 2.1
石 油	22	23	1.2	1	4.5
プ ラ ス チ ッ ク	87	83	4.4	△ 4	△ 4.6
ゴ ム	19	22	1.2	3	15.8
皮 革	2	2	0.1	0	0.0
窯 業	158	155	8.2	△ 3	△ 1.9
鉄 鋼	57	52	2.7	△ 5	△ 8.8
非 鉄	14	17	0.9	3	21.4
金 属	187	173	9.1	△ 14	△ 7.5
は ん 用 機 械	80	78	4.1	△ 2	△ 2.5
生 産 用 機 械	136	140	7.4	4	2.9
業 務 用 機 械	11	12	0.6	1	9.1
電 子 デ バ イ ス	19	18	0.9	△ 1	△ 5.3
電 気	60	64	3.4	4	6.7
情 報 通 信	4	3	0.2	△ 1	△ 25.0
輸 送	133	136	7.2	3	2.3
そ の 他 工 業	52	50	2.6	△ 2	△ 3.8
基 礎 素 材 型	759	730	38.5	△ 29	△ 3.8
加 工 組 立 型	443	451	23.8	8	1.8
生 活 関 連 ・ そ の 他 型	749	715	37.7	△ 34	△ 4.5

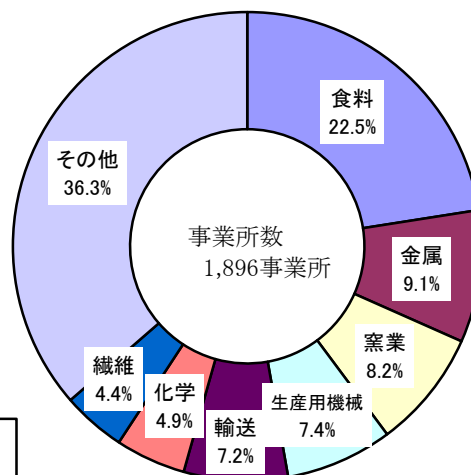
表3 従業者規模別事業所数（従業者4人以上の事業所）

区 分	24年	25年	構成比	増減数	前年比
総 計	1 951	1 896	100.0	△ 55	△ 2.8
			%		%
4 ～ 9人	688	652	34.4	△ 36	△ 5.2
10 ～ 29人	716	698	36.8	△ 18	△ 2.5
30 ～ 99人	362	356	18.8	△ 6	△ 1.7
100 ～ 299人	131	139	7.3	8	6.1
300 人 以 上	54	51	2.7	△ 3	△ 5.6

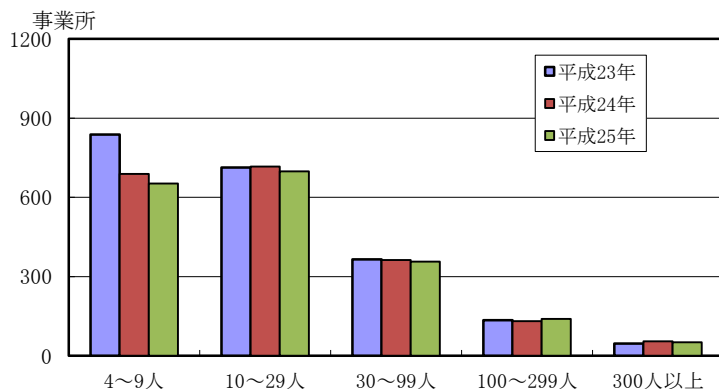
3 従業者数 －従業者4人以上の事業所－

平成25年の従業者数は91,288人で、前年調査に比べ16人（0.0%）の減少とほぼ横這いで推移している。

(1) 産業類型別の状況

基礎素材型が最も多く、次いで加工組立型、生活関連・その他型の順となっている。前年調査と比べると、基礎素材型が0.7%の減少となっており、加工組立型が0.9%の増加、生活関連・その他型が0.1%の増加となっている。

（表4、図5）

(2) 産業中分類別の状況

化学が最も多く、次いで食料、輸送の順となっている。前年調査と比べると、化学が1.8%の減少、食料が1.7%の増加、輸送が4.3%の増加などとなっている。

（表4、図6）

(3) 従業者規模別の状況

300人以上規模が最も多く、次いで100～299人規模、30～99人規模の順となっている。前年調査と比べると、300人以上規模が2.7%の減少、100～299人規模が8.5%の増加、30～99人規模が2.8%の減少などとなっている。

（表5、図7）

図5 産業類型別従業者数増減率の推移
(従業者4人以上の事業所)



図6 産業中分類別従業者数構成比
(従業者4人以上の事業所)



図7 従業者規模別従業者数
(従業者4人以上の事業所)

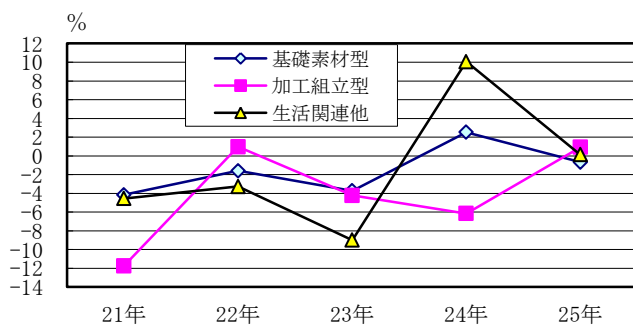

表4 産業類型・産業中分類別従業者数（従業者4人以上の事業所）

区 分	24年	25年	構成比	増減数	前年比
	人	人	%	人	%
総 計	91 304	91 288	100.0	△ 16	0.0
食 料	13 928	14 169	15.5	241	1.7
飲 料	974	973	1.1	△ 1	△ 0.1
織 維	3 086	2 911	3.2	△ 175	△ 5.7
木 材	1 490	1 593	1.7	103	6.9
家 具	403	324	0.4	△ 79	△ 19.6
パ ル プ	1 922	1 829	2.0	△ 93	△ 4.8
印 刷	2 071	2 091	2.3	20	1.0
化 学	14 798	14 528	15.9	△ 270	△ 1.8
石 油	1 463	1 475	1.6	12	0.8
プ ラ ス チ ッ ク	3 925	3 862	4.2	△ 63	△ 1.6
ゴ ム	2 685	2 676	2.9	△ 9	△ 0.3
皮 革	103	104	0.1	1	1.0
窯 業	3 897	3 923	4.3	26	0.7
鉄 鋼	6 050	6 123	6.7	73	1.2
非 鉄	1 332	1 368	1.5	36	2.7
金 属	5 439	5 333	5.8	△ 106	△ 1.9
は ん 用 機 械	3 603	3 397	3.7	△ 206	△ 5.7
生 産 用 機 械	4 465	4 844	5.3	379	8.5
業 務 用 機 械	298	387	0.4	89	29.9
電 子 デ バ イ ス	3 101	2 270	2.5	△ 831	△ 26.8
電 気	2 022	2 296	2.5	274	13.6
情 報 通 信	261	238	0.3	△ 23	△ 8.8
輸 送	13 310	13 876	15.2	566	4.3
そ の 他 工 業	678	698	0.8	20	2.9
基 礎 素 材 型	43 001	42 710	46.8	△ 291	△ 0.7
加 工 組 立 型	27 060	27 308	29.9	248	0.9
生 活 関 連 ・ そ の 他 型	21 243	21 270	23.3	27	0.1

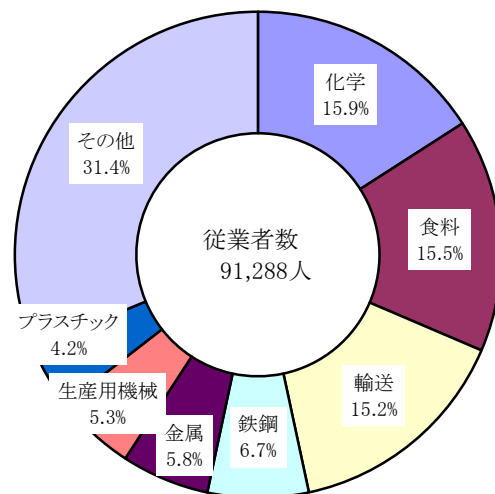
表5 従業者規模別従業者数（従業者4人以上の事業所）

区 分	24年	25年	構成比	増減数	前年比
	人	人	%	人	%
総 計	91 304	91 288	100.0	△ 16	0.0
4 ～ 9人	4 363	4 167	5.7	△ 196	△ 4.5
10 ～ 29人	12 403	12 122	13.8	△ 281	△ 2.3
30 ～ 99人	19 134	18 592	21.2	△ 542	△ 2.8
100 ～ 299人	22 275	24 175	25.2	1 900	8.5
300 人 以 上	33 129	32 232	34.2	△ 897	△ 2.7

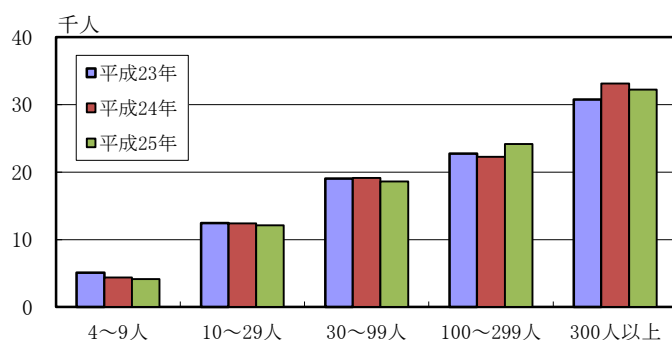
4 製造品出荷額等 －従業員4人以上の事業所－

平成25年の製造品出荷額等は6兆7,979億円で、前年調査に比べ7,119億円（11.7%）の増加となっている。

(1) 産業類型別の状況

基礎素材型が最も多く、次いで加工組立型、生活関連・その他型の順となっている。前年調査と比べると、基礎素材型が12.5%の増加、加工組立型が14.4%の増加、生活関連・その他型が5.4%の減少となっている。

（表6、図8）

(2) 産業中分類別の状況

石油が最も多く、次いで化学、輸送の順となっている。前年調査と比べると、石油が23.4%の増加、化学が8.5%の増加、輸送が20.2%の増加などとなっている。

（表6、図9）

(3) 従業員規模別の状況

300人以上規模が最も多く、次いで100～299人規模、30～99人規模の順となっている。前年調査と比べると、300人以上規模が14.3%の増加、100～299人規模が11.3%の増加、30～99人規模が3.4%の増加などとなっている。

（表7、図10）

(4) 1事業所当たり製造品出荷額等（従業員30人以上の事業所）

1事業所当たり製造品出荷額等は113億9,047万円で、前年調査に比べ12.5%の増加となっている。

ア 産業中分類別の状況

前年調査と比べると、石油が49.5%の増加、化学が12.7%の増加、輸送が23.1%の増加などとなっている。

イ 従業員規模別の状況

前年調査と比べると、300人以上規模が20.8%の増加、100～299人規模が5.1%の増加などとなっている。

（表8, 9、図11, 12）

(5) 従業員1人当たり製造品出荷額等（従業員30人以上の事業所）

従業員1人当たり製造品出荷額等は8,358万円で、前年調査に比べ11.9%の増加となっている。

ア 産業中分類別の状況

前年調査と比べると、石油が27.1%の増加、化学が11.0%の増加、輸送が15.6%の増加などとなっている。

イ 従業員規模別の状況

前年調査と比べると、300人以上規模が18.3%の増加、100～299人規模が2.5%の増加などとなっている。

（表8, 9、図13, 14）

表6 産業類型・産業中分類別製造品出荷額等（従業者4人以上の事業所）

区 分	24年	25年	構成比	増減額	前年比
	百万円	百万円	%	百万円	%
総 計	6 086 021	6 797 922	100.0	711 901	11.7
食 料	248 297	222 398	3.3	△ 25 899	△ 10.4
飲 料	43 762	47 030	0.7	3 268	7.5
織 維	68 750	67 351	1.0	△ 1 399	△ 2.0
木 材	46 364	47 051	0.7	687	1.5
家 具	4 410	3 386	0.0	△ 1 024	△ 23.2
パ ル プ	93 349	94 032	1.4	683	0.7
印 刷	32 447	35 006	0.5	2 559	7.9
化 学	1 483 603	1 610 271	23.7	126 668	8.5
石 油	1 587 629	1 959 488	28.8	371 859	23.4
プ ラ ス チ ッ ク	87 245	99 167	1.5	11 922	13.7
ゴ ム	182 675	178 591	2.6	△ 4 084	△ 2.2
皮 革	x	x	x	x	x
窯 業	173 528	196 141	2.9	22 613	13.0
鉄 鋼	550 610	560 761	8.2	10 151	1.8
非 鉄	85 125	95 911	1.4	10 786	12.7
金 属	158 202	163 974	2.4	5 772	3.6
は ん 用 機 械	80 900	74 713	1.1	△ 6 187	△ 7.6
生 産 用 機 械	141 243	156 874	2.3	15 631	11.1
業 務 用 機 械	3 296	4 090	0.1	794	24.1
電 子 デ バ イ ス	105 396	84 479	1.2	△ 20 917	△ 19.8
電 気	52 981	70 248	1.0	17 267	32.6
情 報 通 信	1 127	x	x	x	x
輸 送	845 216	1 015 623	14.9	170 407	20.2
そ の 他 工 業	x	9 491	0.1	x	x
基 礎 素 材 型	4 448 331	5 005 387	73.6	557 056	12.5
加 工 組 立 型	1 230 159	1 407 093	20.7	176 934	14.4
生 活 関 連 ・ そ の 他 型	407 530	385 443	5.7	△ 22 087	△ 5.4

表7 従業者規模別製造品出荷額等（従業者4人以上の事業所）

区 分	24年	25年	構成比	増減額	前年比
	百万円	百万円	%	百万円	%
総 計	6 086 021	6 797 922	100.0	711 901	11.7
4 ～ 9人	62 058	61 831	0.9	△ 227	△ 0.4
10 ～ 29人	226 147	220 524	3.2	△ 5 623	△ 2.5
30 ～ 99人	622 732	644 200	9.5	21 468	3.4
100 ～ 299人	1 529 260	1 702 450	25.0	173 190	11.3
300 人 以 上	3 645 825	4 168 918	61.3	523 093	14.3

表8 産業類型・産業中分類別1事業所・従業者1人当たり製造品出荷額等

(従業者30人以上の事業所)

区 分	1事業所当たり				従業者1人当たり			
	24年	25年	増減額	前年比	24年	25年	増減額	前年比
	万円	万円	万円	%	万円	万円	万円	%
総 計	1 012 564	1 139 047	126 483	12.5	7 471	8 358	887	11.9
食 料	185 381	162 480	△22 901	△ 12.4	2 110	1 778	△ 332	△ 15.7
飲 料	556 780	586 026	29 246	5.3	5 406	5 511	105	1.9
織 維	274 714	299 209	24 495	8.9	2 746	2 860	114	4.2
木 材	295 363	309 965	14 602	4.9	3 943	3 751	△ 192	△ 4.9
家 具	x	x	x	x	x	x	x	x
パ ル プ	549 083	585 593	36 510	6.6	5 423	5 988	565	10.4
印 刷	142 710	162 937	20 227	14.2	1 876	2 007	131	7.0
化 学	2 340 110	2 636 991	296 881	12.7	10 059	11 168	1 109	11.0
石 油	22 335 670	33 393 555	11 057 885	49.5	98 830	125 634	26 804	27.1
プラスチック	222 359	261 247	38 888	17.5	2 480	2 749	269	10.8
ゴ ム	1 665 688	1 623 418	△42 270	△ 2.5	7 063	7 014	△ 49	△ 0.7
皮 革	x	x	x	x	x	x	x	x
窯 業	484 597	523 294	38 697	8.0	5 779	6 409	630	10.9
鉄 鋼	2 310 558	2 268 864	△41 694	△ 1.8	9 493	9 626	133	1.4
非 鉄	1 170 902	1 027 951	△142 951	△ 12.2	6 917	7 431	514	7.4
金 属	305 005	322 490	17 485	5.7	3 598	3 702	104	2.9
はん用機械	277 702	256 984	△20 718	△ 7.5	2 487	2 379	△ 108	△ 4.3
生産用機械	322 471	339 582	17 111	5.3	3 745	3 931	186	5.0
業務用機械	x	91 498	x	x	x	1 009	x	x
電子デバイス	796 325	750 083	△46 242	△ 5.8	2 963	3 550	587	19.8
電 気	410 929	446 383	35 454	8.6	3 590	3 996	406	11.3
情報通信	x	x	x	x	x	x	x	x
輸 送	1 593 432	1 961 941	368 509	23.1	6 909	7 989	1 080	15.6
その他工業	121 610	129 847	8 237	6.8	1 584	1 598	14	0.9
基礎素材型	1 688 743	1 906 080	217 337	12.9	11 087	12 515	1 428	12.9
加工組立型	828 373	937 416	109 043	13.2	5 072	5 877	805	15.9
生活関連・その他型	201 772	193 887	△7 885	△ 3.9	2 305	2 111	△ 194	△ 8.4

表9 従業者規模別1事業所・従業者1人当たり製造品出荷額等 (従業者30人以上の事業所)

区 分	1事業所当たり				従業者1人当たり			
	24年	25年	増減額	前年比	24年	25年	増減額	前年比
	万円	万円	万円	%	万円	万円	万円	%
総 計	1 012 564	1 139 047	126 483	12.5	7 471	8 358	887	11.9
30～99人	169 399	178 347	8 948	5.3	3 189	3 389	200	6.3
100～299人	1 096 258	1 152 256	55 998	5.1	6 575	6 737	162	2.5
300人以上	6 461 857	7 809 104	1 347 247	20.8	10 554	12 482	1 928	18.3

図8 産業類型別製造品出荷額等増減率の推移
(従業者4人以上の事業所)



図9 産業中分類別製造品出荷額等構成比
(従業者4人以上の事業所)



図10 従業者規模別製造品出荷額等
(従業者4人以上の事業所)

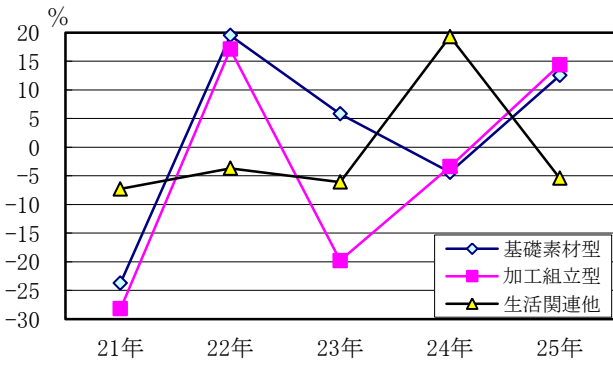

図11 産業類型別1事業所当たり製造品出荷額等
(従業者30人以上の事業所)

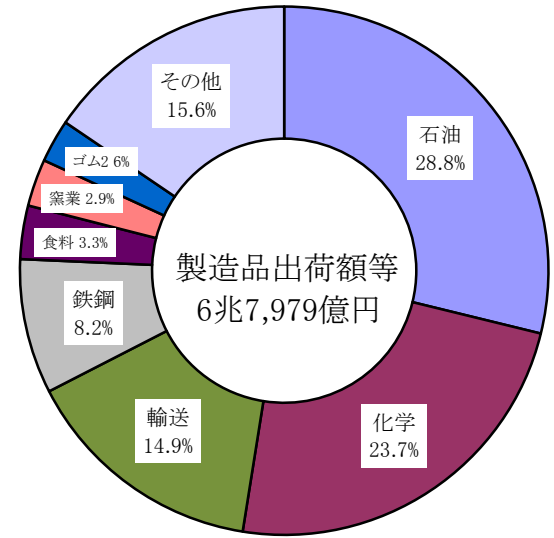

図12 従業者規模別1事業所当たり製造品出荷額等
(従業者30人以上の事業所)

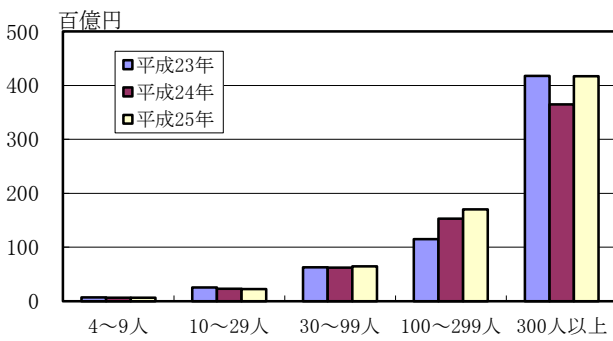

図13 産業類型別従業者1人当たり製造品出荷額等
(従業者30人以上の事業所)

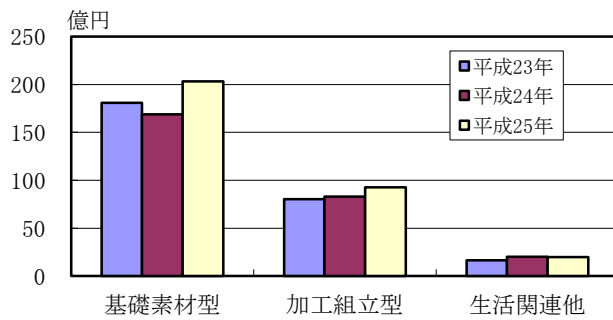

図14 従業者規模別従業者1人当たり製造品出荷額等
(従業者30人以上の事業所)

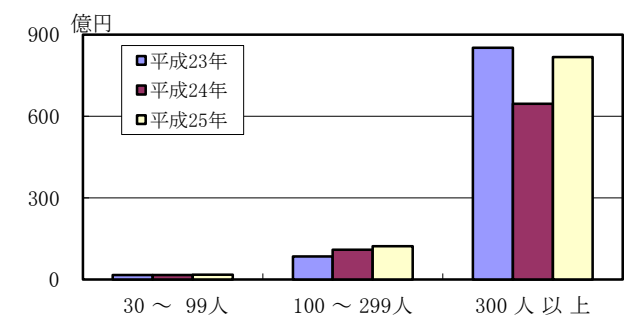

5 付加価値額等 －従業員30人以上の事業所－

平成25年の付加価値額は1兆6,012億円で、前年調査に比べ1,696億円（11.8%）の増加となっている。

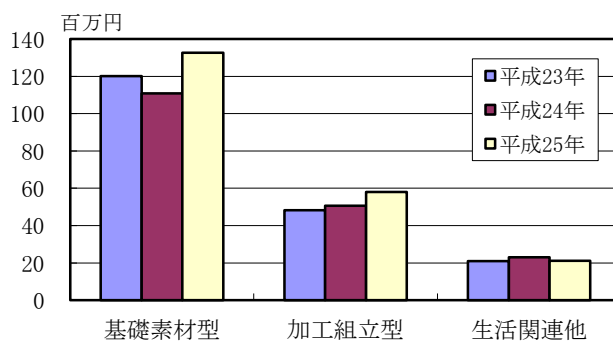
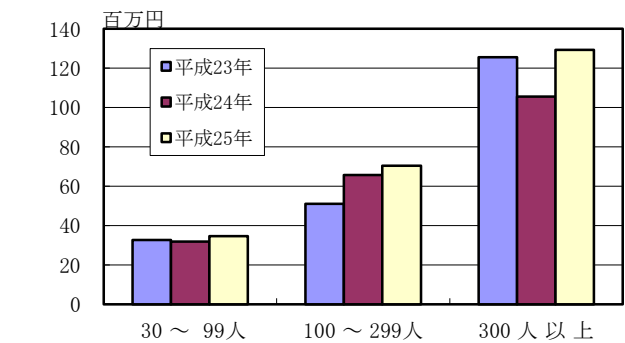
(1) 産業類型別の状況

基礎素材型が最も多く、次いで加工組立型、生活関連・その他型の順となっている。前年調査と比べると、基礎素材型が10.7%の増加、加工組立型が23.3%の増加、生活関連・その他型が8.8%の減少となっている。

（表10、図15）

(2) 産業中分類別の状況

化学が最も多く、次いで輸送、石油の順となっている。前年調査と比べると化学が0.6%の増加、輸送が21.6%の増加、石油が32.7%の増加などとなっている。

（表10、図16）

(3) 従業員規模別の状況

300人以上規模が最も多く、次いで100～299人規模、30～99人規模の順となっている。前年調査と比べると、300人以上規模が14.2%の増加、100～299人規模が9.8%の増加、30～99人規模が3.8%の増加となっている。

（表11、図17）

(4) 1事業所当たり付加価値額

1事業所当たり付加価値額は29億3,266万円で、前年調査に比べ3億1,532万円（12.0%）の増加となっている。

ア 産業中分類別の状況

前年調査と比べると、化学が4.0%の増加、輸送が23.9%の増加、石油が59.3%の増加などとなっている。

イ 従業員規模別の状況

前年調査と比べると、30～99人規模が5.6%の増加、100～299人規模が3.5%の増加、300人以上規模が20.9%の増加と、いずれも増加している。

（表12, 13、図18, 19）

(5) 従業員1人当たり付加価値額

従業員1人当たり付加価値額は2,152万円で、前年調査に比べ221万円（11.4%）の増加となっている。

ア 産業中分類別の状況

前年調査と比べると、化学が2.4%の増加、輸送が16.3%の増加、石油が35.4%の増加などとなっている。

イ 従業員規模別の状況

前年調査と比べると、30～99人規模が6.6%の増加、100～299人規模が0.9%の増加、300人以上規模が18.4%の増加と、いずれも増加している。

（表12, 13、図20, 21）

(6) 付加価値率

付加価値率は、26.3%となっている。

ア 産業中分類別の状況

産業中分類別にみると、化学が35.9%、輸送が25.0%、石油が10.5%などとなっている。

イ 従業員規模別の状況

従業員規模別にみると、30～99人規模が34.7%、100～299人規模が20.9%、300人以上規模が27.1%となっている。

（表10, 11）

表10 産業類型・産業中分類別付加価値額等（従業者30人以上の事業所）

区 分	付 加 価 値 額					付加価値率	
	24年	25年	構成比	増減額	前年比	24年	25年
	百万円	百万円	%	百万円	%	%	%
総 計	1 431 682	1 601 232	100.0	169 550	11.8	26.7	26.3
食 料	74 194	67 257	4.2	△6 937	△ 9.3	42.6	40.8
飲 料	5 785	6 879	0.4	1 094	18.9	17.2	19.7
織 維	26 823	19 917	1.2	△6 906	△ 25.7	44.6	31.6
木 材	6 221	6 626	0.4	405	6.5	21.8	19.8
家 具	x	x	x	x	x	x	x
パ ル プ	16 489	18 175	1.1	1 686	10.2	19.3	22.6
印 刷	12 614	14 950	0.9	2 336	18.5	48.7	54.6
化 学	543 068	546 095	34.1	3 027	0.6	38.5	35.9
石 油	132 186	175 424	11.0	43 238	32.7	10.0	10.5
プラスチック	26 899	31 008	1.9	4 109	15.3	36.0	36.4
ゴ ム	92 366	98 568	6.2	6 202	6.7	50.6	55.2
皮 革	x	x	x	x	x	x	x
窯 業	44 311	64 704	4.0	20 393	46.0	36.8	46.5
鉄 鋼	77 417	96 850	6.0	19 433	25.1	15.0	17.7
非 鉄	11 785	18 145	1.1	6 360	54.0	14.7	19.1
金 属	39 567	40 923	2.6	1 356	3.4	38.6	37.0
はん用機械	22 459	26 438	1.7	3 979	17.7	34.8	42.7
生産用機械	41 784	63 564	4.0	21 780	52.1	36.4	47.5
業務用機械	x	1 854	0.1	x	x	x	68.4
電子デバイス	33 893	36 071	2.3	2 178	6.4	33.7	43.6
電 気	10 121	10 752	0.7	631	6.2	36.8	31.3
情 報 通 信	x	x	x	x	x	x	x
輸 送	208 713	253 727	15.8	45 014	21.6	25.3	25.0
その他工業	2 350	2 441	0.2	91	3.9	51.7	50.3
基礎素材型	990 311	1 096 518	68.5	106 207	10.7	25.3	24.6
加工組立型	318 836	392 997	24.5	74 161	23.3	28.1	29.6
生活関連・その他型	122 535	111 717	7.0	△10 818	△ 8.8	40.8	37.7

表11 従業者規模別付加価値額等（従業者30人以上の事業所）

区 分	付 加 価 値 額					付加価値率	
	24年	25年	構成比	増減額	前年比	24年	25年
	百万円	百万円	%	百万円	%	%	%
総 計	1 431 682	1 601 232	100.0	169 550	11.8	26.7	26.3
30 ～ 99人	203 639	211 384	13.2	7 745	3.8	34.5	34.7
100 ～ 299人	293 635	322 477	20.1	28 842	9.8	21.4	20.9
300人以上	934 408	1 067 371	66.7	132 963	14.2	27.5	27.1

表12 産業類型・産業中分類別1事業所・従業者1人当たり付加価値額

(従業者30人以上の事業所)

区 分	1事業所当たり				従業者1人当たり			
	24年	25年	増減額	前年比	24年	25年	増減額	前年比
	万円	万円	万円	%	万円	万円	万円	%
総 計	261 734	293 266	31 532	12.0	1 931	2 152	221	11.4
食 料	67 449	60 592	△ 6 857	△ 10.2	768	663	△ 105	△ 13.7
飲 料	96 423	114 643	18 220	18.9	936	1 078	142	15.2
織 維	116 623	94 841	△ 21 782	△ 18.7	1 166	907	△ 259	△ 22.2
木 材	62 215	60 240	△ 1 975	△ 3.2	831	729	△ 102	△ 12.3
家 具	x	x	x	x	x	x	x	x
パ ル プ	103 054	121 169	18 115	17.6	1 018	1 239	221	21.7
印 刷	66 391	83 057	16 666	25.1	873	1 023	150	17.2
化 学	890 276	925 584	35 308	4.0	3 827	3 920	93	2.4
石 油	2 203 107	3 508 489	1 305 382	59.3	9 748	13 200	3 452	35.4
プラスチック	79 116	93 964	14 848	18.8	883	989	106	12.0
ゴ ム	839 692	896 070	56 378	6.7	3 561	3 871	310	8.7
皮 革	x	x	x	x	x	x	x	x
窯 業	164 114	223 116	59 002	36.0	1 957	2 732	775	39.6
鉄 鋼	336 597	403 541	66 944	19.9	1 383	1 712	329	23.8
非 鉄	168 363	201 610	33 247	19.7	995	1 457	462	46.4
金 属	92 016	97 437	5 421	5.9	1 086	1 118	32	2.9
はん用機械	89 837	105 751	15 914	17.7	805	979	174	21.6
生産用機械	112 929	158 909	45 980	40.7	1 311	1 840	529	40.4
業務用機械	x	61 812	x	x	x	682	x	x
電子デバイス	260 716	327 918	67 202	25.8	970	1 552	582	60.0
電 気	92 010	76 798	△ 15 212	△ 16.5	804	687	△ 117	△ 14.6
情報通信	x	x	x	x	x	x	x	x
輸 送	393 798	487 937	94 139	23.9	1 708	1 987	279	16.3
その他工業	58 755	61 029	2 274	3.9	766	751	△ 15	△ 2.0
基礎素材型	416 097	460 722	44 625	10.7	2 732	3 025	293	10.7
加工組立型	222 962	269 176	46 214	20.7	1 365	1 688	323	23.7
生活関連・その他型	73 817	68 961	△ 4 856	△ 6.6	843	751	△ 92	△ 10.9

表13 従業者規模別1事業所・従業者1人当たり付加価値額 (従業者30人以上の事業所)

区 分	1事業所当たり				従業者1人当たり			
	24年	25年	増減額	前年比	24年	25年	増減額	前年比
	万円	万円	万円	%	万円	万円	万円	%
総 計	261 734	293 266	31 532	12.0	1 931	2 152	221	11.4
30～99人	56 254	59 378	3 124	5.6	1 059	1 128	69	6.6
100～299人	224 149	231 998	7 849	3.5	1 344	1 356	12	0.9
300人以上	1 730 385	2 092 884	362 499	20.9	2 826	3 345	519	18.4

図15 産業類型別付加価値額増減率の推移

(従業者30人以上の事業所)



図16 産業中分類別付加価値額構成比

(従業者30人以上の事業所)

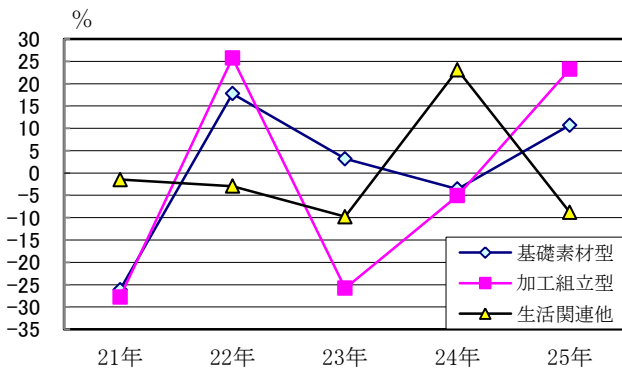

図17 従業者規模別付加価値額

(従業者30人以上の事業所)

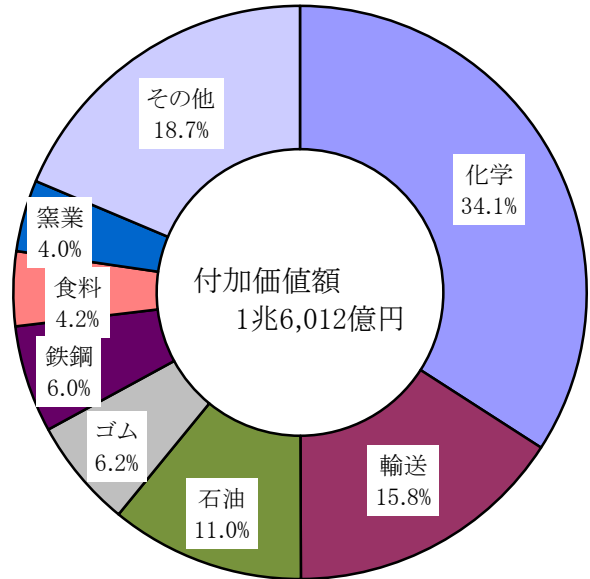

図18 産業類型別1事業所当たり付加価値額

(従業者30人以上の事業所)

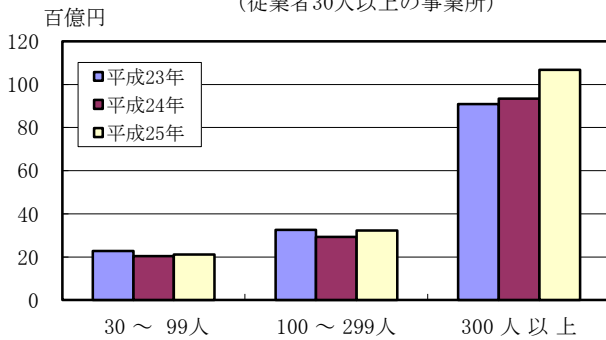

図19 従業者規模別1事業所当たり付加価値額

(従業者30人以上の事業所)

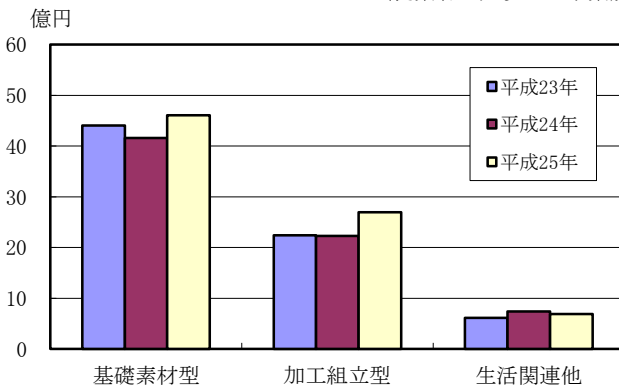

図20 産業類型別従業者1人当たり付加価値額

(従業者30人以上の事業所)

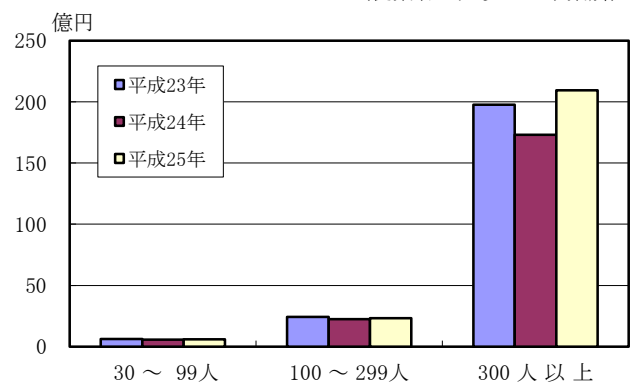

図21 従業者規模別従業者1人当たり付加価値額

(従業者30人以上の事業所)

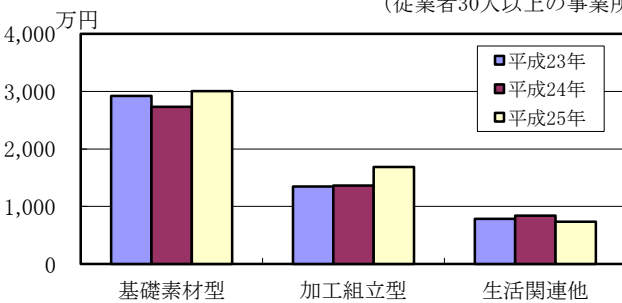
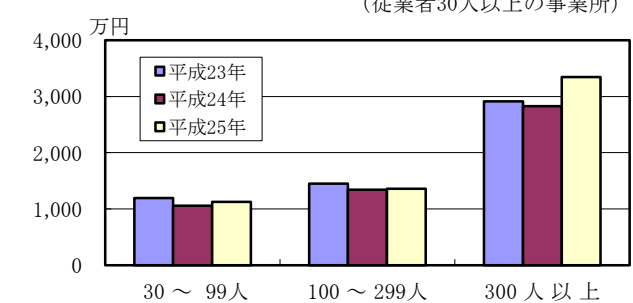

6 有形固定資産投資総額 －従業者30人以上の事業所－

平成25年の有形固定資産投資総額は1,753億円で、前年調査に比べ531億円（23.3%）の減少となっている。

(1) 資産別の状況

機械・装置が最も多く、次いで建物・構築物、船舶・車両等の順となっている。前年調査と比べると、機械・装置が5.8%の増加、建物・建築物が31.7%の減少、船舶・車両等が5.5%の増加などとなっている。

（表14、図22）

(2) 産業類型別の状況

基礎素材型が最も多く、次いで加工組立型、生活関連・その他型の順となっている。前年調査と比べると、基礎素材型が26.5%の減少、加工組立型が9.4%の減少、生活関連・その他型が20.7%の減少と、いずれも減少している。

（表15、図23）

(3) 産業中分類別の状況

化学が最も多く、次いで輸送、鉄鋼の順となっている。前年調査と比べると、化学が36.7%の減少、輸送が2.3%の増加、鉄鋼が34.2%の減少などとなっている。

（表15、図24）

(4) 従業者規模別の状況

300人以上規模が最も多く、次いで100～299人規模、30～99人規模の順となっている。前年調査と比べると、300人以上規模が22.9%の減少、100～299人規模が13.2%の減少、30～99人規模が45.3%の減少と、いずれも減少している。

（表16）

図22 資産別有形固定資産投資総額
（従業者30人以上の事業所）



図24 産業中分類別有形固定資産投資総額構成比
（従業者30人以上の事業所）



図23 産業類型別有形固定資産投資総額
（従業者30人以上の事業所）

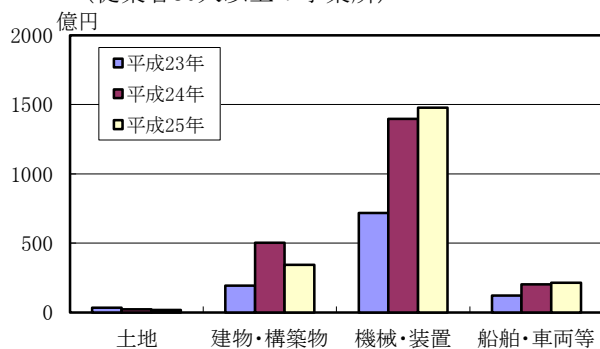

表14 資産別有形固定資産投資総額（従業者30人以上の事業所）

区 分	24年	25年	増減額	前年比
総 計	百万円 228 438	百万円 175 294	百万円 △53 144	% △ 23.3
土 地	2 305	1 702	△ 603	△ 26.2
建 物 ・ 構 築 物	50 280	34 344	△15 936	△ 31.7
機 械 ・ 装 置	139 770	147 884	8 114	5.8
船 舶 ・ 車 両 等	20 190	21 295	1 105	5.5
建設仮勘定増減額	15 894	△ 29 931	△45 825	△ 288.3

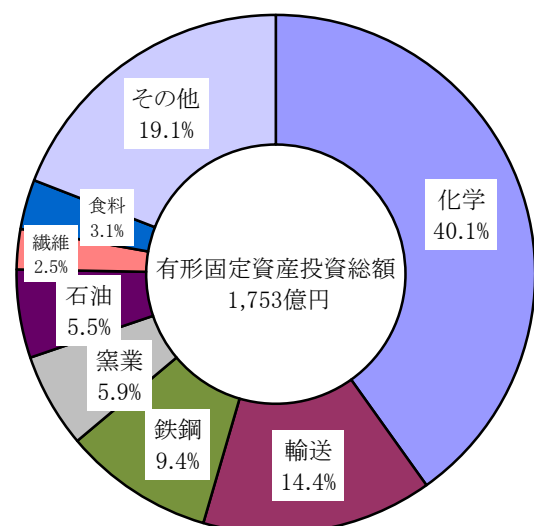
表15 産業類型・産業中分類別有形固定資産投資総額（従業者30人以上の事業所）

区 分	24年	25年	構成比	増減額	前年比
総 計	百万円 228 438	百万円 175 294	% 100.0	百万円 △53 144	% △ 23.3
食 料	4 966	5 436	3.1	470	9.5
飲 料	2 970	1 087	0.6	△1 883	△ 63.4
織 維	5 690	4 400	2.5	△1 290	△ 22.7
木 材	399	599	0.3	200	50.1
家 具	x	x	x	x	x
パ ル プ	4 524	2 907	1.7	△1 617	△ 35.7
印 刷	796	486	0.3	△ 310	△ 38.9
化 学	111 177	70 355	40.1	△40 822	△ 36.7
石 油	9 568	9 645	5.5	77	0.8
プ ラ ス チ ッ ク	2 555	3 195	1.8	640	25.0
ゴ ム	4 759	7 928	4.5	3 169	66.6
皮 革	x	x	x	x	x
窯 業	10 651	10 353	5.9	△ 298	△ 2.8
鉄 鋼	24 955	16 422	9.4	△8 533	△ 34.2
非 鉄	3 295	3 660	2.1	365	11.1
金 属	3 309	3 631	2.1	322	9.7
はん用機械	2 256	2 842	1.6	586	26.0
生産用機械	4 161	4 702	2.7	541	13.0
業務用機械	x	15	0.0	x	x
電子デバイス	3 094	1 747	1.0	△1 347	△ 43.5
電 気	4 547	574	0.3	△3 973	△ 87.4
情 報 通 信	x	x	x	x	x
輸 送	24 624	25 202	14.4	578	2.3
そ の 他 工 業	94	107	0.1	13	13.8
基 礎 素 材 型	175 192	128 694	73.4	△46 498	△ 26.5
加 工 組 立 型	38 715	35 082	20.0	△3 633	△ 9.4
生 活 関 連 ・ そ の 他 型	14 531	11 518	6.6	△3 013	△ 20.7

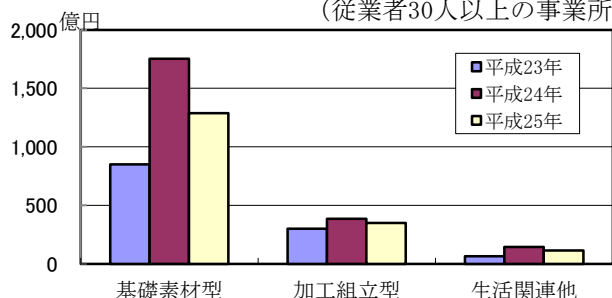
表16 従業者規模別有形固定資産投資総額（従業者30人以上の事業所）

	24年	25年	構成比	増減額	前年比
総 計	百万円 228 438	百万円 175 294	% 100.0	百万円 △ 53 144	% △ 23.3
30 ～ 99人	25 612	14 003	8.0	△ 11 609	△ 45.3
100 ～ 299人	51 244	44 466	25.4	△ 6 778	△ 13.2
300 人 以 上	151 583	116 826	66.6	△ 34 757	△ 22.9

7 リース契約額及び支払額 －従業者30人以上の事業所－

平成25年のリース契約は、契約額では35億円、支払額では65億円となっている。

(1) 契約額

ア 産業類型別の状況

前年調査と比べると、基礎素材型が24.6%の減少、加工組立型が3.2%の増加、生活関連・その他型が16.0%の減少となっている。

イ 産業中分類別の状況

前年調査と比べると、ゴムが115,550.0%の増加、飲料が515.6%の増加などとなっており、石油が100.0%の減少、電子デバイスが98.7%の減少などとなっている。

(2) 支払額

ア 産業類型別の状況

前年調査と比べると、基礎素材型が14.7%の減少、加工組立型が18.1%の減少、生活関連・その他型が0.0%とほぼ横這いで推移している。

イ 産業中分類別の状況

前年調査と比べると、飲料が113.6%の増加、電気が92.8%の増加となっており、パルプが55.2%の減少、非鉄が27.1%の減少などとなっている。

(表17)

表17 産業類型・産業中分類別リース契約（従業者30人以上の事業所）

区 分	契 約 額				支 払 額			
	24年	25年	増減額	前年比	24年	25年	増減額	前年比
	万円	万円	万円	%	万円	万円	万円	%
総 計	384 457	348 177	△36 280	△ 9.4	756 877	650 085	△106 792	△ 14.1
食 料	46 539	45 328	△1 211	△ 2.6	70 478	66 637	△3 841	△ 5.4
飲 料	109	671	562	515.6	3 870	8 268	4 398	113.6
織 維	4 236	1 323	△2 913	△ 68.8	12 658	12 216	△ 442	△ 3.5
木 材	5 035	7 417	2 382	47.3	8 441	8 706	265	3.1
家 具	x	x	x	x	x	x	x	x
パ ル プ	8 329	1 563	△6 766	△ 81.2	16 140	7 230	△8 910	△ 55.2
印 刷	9 044	3 246	△5 798	△ 64.1	23 807	23 678	△ 129	△ 0.5
化 学	11 336	25 114	13 778	121.5	69 597	54 557	△15 040	△ 21.6
石 油	1 005	-	△1 005	△ 100.0	9 014	8 505	△ 509	△ 5.6
プ ラ ス チ ッ ク	63 682	42 352	△21 330	△ 33.5	63 527	60 548	△2 979	△ 4.7
ゴ ム	2	2 313	2 311	115 550.0	3 030	4 382	1 352	44.6
皮 革	x	x	x	x	x	x	x	x
窯 業	2 299	3 288	989	43.0	8 395	9 388	993	11.8
鉄 鋼	23 702	9 872	△13 830	△ 58.3	43 997	38 199	△5 798	△ 13.2
非 鉄	4 036	1 047	△2 989	△ 74.1	30 185	22 017	△8 168	△ 27.1
金 属	13 723	7 465	△6 258	△ 45.6	30 870	28 043	△2 827	△ 9.2
は ん 用 機 械	9 328	8 241	△1 087	△ 11.7	22 502	19 531	△2 971	△ 13.2
生 産 用 機 械	36 883	22 752	△14 131	△ 38.3	42 002	39 111	△2 891	△ 6.9
業 務 用 機 械	x	324	x	x	x	326	x	x
電 子 デ バ イ ス	92 941	1 199	△91 742	△ 98.7	27 820	34 027	6 207	22.3
電 気	3 136	3 973	837	26.7	4 333	8 354	4 021	92.8
情 報 通 信	x	x	x	x	x	x	x	x
輸 送	48 069	160 032	111 963	232.9	263 132	193 727	△69 405	△ 26.4
そ の 他 工 業	728	657	△ 71	△ 9.8	2 301	2 028	△ 273	△ 11.9
基 礎 素 材 型	133 149	100 431	△32 718	△ 24.6	283 196	241 575	△41 621	△ 14.7
加 工 組 立 型	190 357	196 521	6 164	3.2	360 317	295 196	△65 121	△ 18.1
生 活 関 連 ・ そ の 他 型	60 951	51 225	△9 726	△ 16.0	113 364	113 314	△ 50	0.0

8 在庫投資総額 －従業員30人以上の事業所－

平成25年の在庫投資総額（年末在庫額－年初在庫額）は、574億円となっており、前年に比べ909億円の増加となっている。

(1) 形態別の状況

前年調査と比べると、製品在庫投資額は103億円の増加、半製品在庫投資額は464億円の増加、原材料在庫投資額は341億円の増加と、いずれも増加している。

(2) 産業類型別の状況

前年調査と比べると、基礎素材型が698億円の増加、加工組立型が187億円の増加、生活関連・その他型が24億円の増加と、いずれも増加している。

(3) 産業中分類別の状況

前年調査と比べると、石油が486億円の増加、鉄鋼が305億円の増加、化学が180億円の減少、窯業が17億円の減少などとなっている。

(表18)

表18 産業類型・産業中分類別在庫投資総額（従業員30人以上の事業所）

区 分	在庫投資総額		製造品在庫投資額		半製品・仕掛品在庫投資額		原材料・燃料在庫投資額	
	24年	25年	24年	25年	24年	25年	24年	25年
	百万円	百万円	百万円	百万円	百万円	百万円	百万円	百万円
総 計	△33 504	57 379	2 610	12 933	△25 512	20 915	△10 602	23 530
食 料	545	△ 70	160	15	285	△ 212	99	126
飲 料	△ 45	△ 103	△ 176	14	369	△ 176	△ 239	59
織 維	△1 537	1 182	△ 747	323	△ 294	455	△ 496	404
木 材	△ 577	1 182	22	83	△ 333	140	△ 265	959
家 具	x	x	x	x	x	x	x	x
パ ル プ	1	△1 043	132	△1 038	△ 47	△ 144	△ 84	139
印 刷	3	400	△ 11	△ 14	12	7	2	407
化 学	20 508	2 544	9 268	3 974	2 951	△1 963	8 289	532
石 油	△11 976	36 578	△1 046	3 541	△6 271	12 636	△4 659	20 401
プ ラ ス チ ッ ク	△ 186	37	△ 48	△ 57	△ 31	30	△ 107	65
ゴ ム	△1 802	△ 618	△ 363	152	△ 3	107	△1 437	△ 877
皮 革	x	x	x	x	x	x	x	x
窯 業	600	△1 140	939	△ 863	△ 686	△ 578	347	302
鉄 鋼	△24 888	5 654	△5 667	2 289	△8 205	2 910	△11 017	455
非 鉄	△ 999	3 213	△ 655	434	△1 362	2 145	1 018	634
金 属	△2 468	1 643	△ 898	1 519	△1 722	△ 85	153	210
はん用機械	△ 843	400	548	35	△ 695	757	△ 696	△ 391
生産用機械	284	3 200	659	△ 129	△ 407	3 380	32	△ 51
業務用機械	x	△ 30	x	△ 11	x	△ 20	x	1
電子デバイス	△4 460	490	226	338	△2 967	△ 21	△1 720	174
電 気	593	△ 55	△ 309	531	659	△ 917	242	331
情 報 通 信	x	x	x	x	x	x	x	x
輸 送	△6 242	3 979	536	1 839	△6 823	2 411	45	△ 270
そ の 他 工 業	46	△ 5	34	0	38	54	△ 25	△ 59
基 礎 素 材 型	△21 786	48 050	1 684	10 033	△15 708	15 197	△7 762	22 820
加 工 組 立 型	△10 674	7 984	1 668	2 602	△10 213	5 589	△2 129	△ 207
生 活 関 連 ・ そ の 他 型	△1 044	1 344	△ 742	298	409	129	△ 711	918

9 原材料使用額等 －従業者30人以上の事業所－

平成25年の原材料使用額等は4兆4,760億円で、前年調査に比べ5,874億円(15.1%)の増加となっている。

(1) 原材料使用額等

ア 項目別の状況

前年調査と比べると、原材料使用額が18.0%の増加、燃料使用額が7.6%の増加、転売した商品の仕入額が10.6%の減少などとなっている。

イ 産業類型別の状況

前年調査と比べると、基礎素材型が16.3%の増加、加工組立型が15.6%の増加、生活関連・その他型が4.5%の減少となっている。

ウ 産業中分類別の状況

前年調査と比べると、電気が42.1%の増加、石油が26.2%の増加、電子デバイスが30.9%の減少、はん用機械が17.1%の減少などとなっている。

エ 従業者規模別の状況

前年調査と比べると、30～99人規模が4.3%の増加、100～299人規模が13.5%の増加、300人以上規模が17.6%の増加と、いずれも増加している。

(表19, 20, 21)

(2) 原材料率

原材料率は、73.6%となっている。

ア 産業中分類別の状況

産業中分類別にみると、電気(141.6%)、石油(89.8%)が高く、業務用機械(30.6%)、ゴム(41.9%)が低くなっている。

イ 従業者規模別の状況

従業者規模別にみると、30～99人規模が67.0%、100～299人規模が81.1%、300人以上規模が71.6%となっている。

(表20, 21)

表19 項目別原材料使用額等(従業者30人以上の事業所)

区 分	24年	25年	構成比	増減額	前年比
	百万円	百万円	%	百万円	%
総 計	3 888 543	4 475 962	100.0	587 419	15.1
原 材 料 使 用 額	3 255 966	3 842 464	85.8	586 498	18.0
燃 料 使 用 額	233 223	250 911	5.6	17 688	7.6
電 力 使 用 額	84 348	84 715	1.9	367	0.4
委 託 生 産 費	138 280	130 235	2.9	△8 045	△ 5.8
製造等に関連する外注費	87 304	87 680	2.0	376	0.4
転売した商品の仕入額	89 421	79 957	1.8	△9 464	△ 10.6

表20 産業類型・産業中分類別原材料使用額等（従業者30人以上の事業所）

区 分	原材料使用額等					原材料率	
	24年	25年	構成比	増減額	前年比	24年	25年
	百万円	百万円	%	百万円	%	%	%
総 計	3 888 543	4 475 962	100.0	587 419	15.1	72.6	73.6
食 料	125 217	108 123	2.4	△ 17 094	△ 13.7	71.9	65.7
飲 料	26 634	26 879	0.6	245	0.9	79.3	76.8
織 維	31 897	40 073	0.9	8 176	25.6	53.1	63.6
木 材	22 578	27 259	0.6	4 681	20.7	79.1	81.5
家 具	x	x	x	x	x	x	x
パ ル プ	65 938	63 308	1.4	△ 2 630	△ 4.0	77.2	78.7
印 刷	13 340	13 504	0.3	164	1.2	51.5	49.4
化 学	808 345	934 347	20.9	126 002	15.6	57.4	61.5
石 油	1 188 021	1 499 657	33.5	311 636	26.2	90.1	89.8
プ ラ ス チ ッ ク	46 378	52 608	1.2	6 230	13.4	62.1	61.7
ゴ ム	83 732	74 740	1.7	△ 8 992	△ 10.7	45.9	41.9
皮 革	x	x	x	x	x	x	x
窯 業	76 620	76 422	1.7	△ 198	△ 0.3	63.6	54.9
鉄 鋼	422 126	436 627	9.8	14 501	3.4	81.9	79.7
非 鉄	64 338	73 731	1.6	9 393	14.6	80.5	77.5
金 属	85 844	93 325	2.1	7 481	8.7	83.7	84.4
は ん 用 機 械	44 567	36 932	0.8	△ 7 635	△ 17.1	69.0	59.7
生 産 用 機 械	74 652	72 883	1.6	△ 1 769	△ 2.4	65.0	54.5
業 務 用 機 械	x	830	0.0	x	x	x	30.6
電 子 デ バ イ ス	62 797	43 414	1.0	△ 19 383	△ 30.9	62.5	52.5
電 気	34 221	48 634	1.1	14 413	42.1	124.6	141.6
情 報 通 信	x	x	x	x	x	x	x
輸 送	606 471	749 068	16.7	142 597	23.5	73.4	73.9
そ の 他 工 業	2 475	2 704	0.1	229	9.3	54.4	55.8
基 礎 素 材 型	2 863 919	3 332 024	74.4	468 105	16.3	73.1	74.7
加 工 組 立 型	823 417	951 760	21.3	128 343	15.6	72.4	71.6
生 活 関 連 ・ そ の 他 型	201 207	192 178	4.3	△ 9 029	△ 4.5	66.9	64.9

表21 従業者規模別原材料使用額等（従業者30人以上の事業所）

区 分	原材料使用額等					原材料率	
	24年	25年	構成比	増減額	前年比	24年	25年
	百万円	百万円	%	百万円	%	%	%
総 計	3 888 543	4 475 962	100.0	587 419	15.1	72.6	73.6
30 ～ 99人	391 154	408 092	9.1	16 938	4.3	66.3	67.0
100 ～ 299人	1 099 929	1 248 877	27.9	148 948	13.5	80.3	81.1
300 人 以 上	2 397 460	2 818 993	63.0	421 533	17.6	70.6	71.6

10 現金給与総額等 －従業者30人以上の事業所－

平成25年の現金給与総額は3,599億円で、前年調査に比べ191億円(5.0%)の減少となっている。

(1) 現金給与総額

ア 産業類型別の状況

基礎素材型が最も多く、次いで加工組立型、生活関連・その他型の順となっている。前年調査と比べると、基礎素材型が5.3%の減少、加工組立型が5.6%の減少、生活関連・その他型が2.1%の減少と、いずれも減少している。

イ 産業中分類別の状況

化学が最も多く、次いで輸送、鉄鋼の順となっている。前年調査と比べると、化学が9.8%の減少、輸送が8.6%の増加、鉄鋼が2.5%の減少などとなっている。

ウ 従業者規模別の状況

300人以上規模が最も多く、次いで100～299人規模、30～99人規模の順となっている。前年調査と比べると、30～99人規模が5.3%の減少、100～299人規模が4.4%の増加、300人以上規模が9.7%の減少となっている。

(表22, 23)

(2) 現金給与率

現金給与率は、5.9%となっている。

ア 産業中分類別の状況

産業中分類別にみると、業務用機械(30.1%)、その他工業(23.2%)が高く、石油(0.6%)、化学(5.4%)が低くなっている。

イ 従業者規模別の状況

従業者規模別にみると、30～99人規模が11.3%、100～299人規模が6.9%、300人以上規模が4.7%となっている。

(表22, 23)

(3) 労働分配率

労働分配率は、22.5%となっている。

ア 産業中分類別の状況

産業中分類別にみると、電気(54.2%)、木材(51.3%)が高く、石油(5.9%)、ゴム(13.1%)が低くなっている。

イ 従業者規模別の状況

従業者規模別にみると、30～99人規模が32.4%、100～299人規模が33.2%、300人以上規模が17.3%となっている。

(表22, 23)

(4) 常用労働者1人当たり現金給与総額

常用労働者1人当たり現金給与総額は484万円で、前年調査に比べ5.4%の減少となっている。

ア 産業中分類別の状況

石油が最も多く、次いで非鉄、化学の順となっている。前年調査と比べると、石油が12.1%の減少、非鉄が1.8%の減少、化学が8.1%の減少などとなっている。

イ 従業者規模別の状況

300人以上規模が最も多く、次いで100～299人規模、30～99人規模の順となっている。前年調査と比べると、300人以上規模が6.4%の減少、100～299人規模が4.1%の減少、30～99人規模が2.8%の減少と、いずれも減少している。

(表22, 23)

表22 産業類型・産業中分類別現金給与総額等（従業者30人以上の事業所）

区 分	現金給与総額				現金給与率		労働分配率		常用労働者1人当たり 現金給与総額		
	24年	25年	増減額	前年比	24年	25年	24年	25年	24年	25年	前年比
	百万円	百万円	百万円	%	%	%	%	%	千円	千円	%
総 計	378 932	359 850	△19 082	△ 5.0	7.1	5.9	26.5	22.5	5 111	4 836	△ 5.4
食 料	28 189	26 595	△1 594	△ 5.7	16.2	16.2	38.0	39.5	2 917	2 622	△ 10.1
飲 料	2 289	2 403	114	5.0	6.8	6.9	39.6	34.9	3 703	3 769	1.8
織 維	7 511	8 230	719	9.6	12.5	13.1	28.0	41.3	3 264	3 746	14.8
木 材	2 704	3 402	698	25.8	9.5	10.2	43.5	51.3	3 610	3 742	3.7
家 具	x	x	x	x	x	x	x	x	x	x	x
パ ル プ	8 022	7 441	△ 581	△ 7.2	9.4	9.2	48.7	40.9	4 952	5 071	2.4
印 刷	5 474	5 611	137	2.5	21.2	20.5	43.4	37.5	3 788	3 840	1.4
化 学	91 603	82 644	△8 959	△ 9.8	6.5	5.4	16.9	15.1	6 455	5 932	△ 8.1
石 油	12 036	10 373	△1 663	△ 13.8	0.9	0.6	9.1	5.9	8 876	7 805	△ 12.1
プラスチック	11 171	11 501	330	3.0	15.0	13.5	41.5	37.1	3 665	3 667	0.1
ゴ ム	13 384	12 943	△ 441	△ 3.3	7.3	7.3	14.5	13.1	5 160	5 083	△ 1.5
皮 革	x	x	x	x	x	x	x	x	x	x	x
窯 業	11 609	11 524	△ 85	△ 0.7	9.6	8.3	26.2	17.8	5 128	4 867	△ 5.1
鉄 鋼	33 390	32 544	△ 846	△ 2.5	6.5	5.9	43.1	33.6	5 965	5 753	△ 3.6
非 鉄	8 648	8 923	275	3.2	10.8	9.4	73.4	49.2	7 298	7 165	△ 1.8
金 属	16 590	16 747	157	0.9	16.2	15.1	41.9	40.9	4 552	4 577	0.6
はん用機械	12 713	12 752	39	0.3	19.7	20.6	56.6	48.2	4 555	4 723	3.7
生産用機械	18 598	19 278	680	3.7	16.2	14.4	44.5	30.3	5 837	5 580	△ 4.4
業務用機械	x	816	x	x	x	30.1	x	44.0	x	2 995	x
電子デバイス	26 068	11 683	△14 385	△ 55.2	26.0	14.1	76.9	32.4	7 461	5 028	△ 32.6
電 気	4 702	5 825	1 123	23.9	17.1	17.0	46.5	54.2	3 735	3 723	△ 0.3
情 報 通 信	x	x	x	x	x	x	x	x	x	x	x
輸 送	61 627	66 925	5 298	8.6	7.5	6.6	29.5	26.4	5 042	5 241	3.9
そ の 他 工 業	1 155	1 127	△ 28	△ 2.4	25.4	23.2	49.1	46.2	3 761	3 467	△ 7.8
基礎素材型	209 156	198 041	△11 115	△ 5.3	5.3	4.4	21.1	18.1	5 770	5 464	△ 5.3
加工組立型	124 549	117 540	△7 009	△ 5.6	11.0	8.8	39.1	29.9	5 333	5 048	△ 5.4
生活関連・その他型	45 227	44 269	△ 958	△ 2.1	15.0	15.0	36.9	39.6	3 112	2 975	△ 4.4

表23 従業者規模別現金給与総額等（従業者30人以上の事業所）

区 分	現金給与総額				現金給与率		労働分配率		常用労働者1人当たり 現金給与総額		
	24年	25年	増減額	前年比	24年	25年	24年	25年	24年	25年	前年比
	百万円	百万円	百万円	%	%	%	%	%	千円	千円	%
総 計	378 932	359 850	△19 082	△ 5.0	7.1	5.9	26.5	22.5	5 111	4 836	△ 5.4
30～99人	72 441	68 584	△3 857	△ 5.3	12.3	11.3	35.6	32.4	3 767	3 661	△ 2.8
100～299人	102 481	107 023	4 542	4.4	7.5	6.9	34.9	33.2	4 692	4 502	△ 4.1
300人以上	204 010	184 243	△19 767	△ 9.7	6.0	4.7	21.8	17.3	6 170	5 774	△ 6.4

11 1日当たり用水量 －従業員30人以上の事業所－

平成25年中に使用した1日当たりの用水量は167,130百m³で、前年調査に比べ2,029百m³（1.2%）の増加となっている。

(1) 水源別の状況

総用水量を水源別にみると、淡水は98,419百m³で、前年調査に比べ964百m³（1.0%）の増加となっており、海水は68,711百m³で、前年調査に比べ1,066百m³（1.6%）の増加となっている。

(2) 水源別構成比の状況

総用水量の水源別構成比をみると、回収水（49.6%）が最も高く、以下、海水（41.1%）、工業用水道（6.0%）の順となっている。

(3) 淡水用水量の用途別構成比の状況

淡水用水量の用途別構成比をみると、冷却用水・温調用水（83.5%）が最も高く、以下、製品処理用水・洗浄用水（12.9%）、その他（2.4%）の順となっている。

（表24）

表24 1日当たり用水量（従業員30人以上の事業所）

区 分	24年	25年	構成比	前年比
	百m ³	百m ³	%	%
水 源 別 総 用 水 量	165 101	167 130	100.0	1.2
淡 水 用 水 量	97 455	98 419	58.9	1.0
工 業 用 水 道	9 773	10 019	6.0	2.5
上 水 道	848	644	0.4	△ 24.1
井 戸 水	229	231	0.1	0.7
そ の 他 の 淡 水	4 894	4 649	2.8	△ 5.0
回 収 水	81 710	82 876	49.6	1.4
海 水 用 水 量	67 645	68 711	41.1	1.6
用 途 別 淡 水 用 水 量	97 455	98 419	100	1.0
ボ イ ラ 用 水	966	980	1.0	1.4
原 料 用 水	413	264	0.3	△ 36.0
製 品 処 理 用 水 ・ 洗 浄 用 水	13 185	12 658	12.9	△ 4.0
冷 却 用 水 ・ 温 調 用 水	80 633	82 203	83.5	1.9
そ の 他	2 259	2 314	2.4	2.4

12 敷地面積及び建築面積等 －従業員30人以上の事業所－

(1) 敷地面積の状況

敷地面積は40,776千m²で、前年調査に比べ552千m²（1.3%）の減少となっている。

(2) 建築面積等の状況

建築面積は8,398千m²、延べ建築面積は10,596千m²となっている。

（表25）

表25 敷地面積及び建築面積等（従業員30人以上の事業所）

区 分	24年	25年	増減	前年比
	千m ²	千m ²	千m ²	%
敷 地 面 積	41 328	40 776	△ 552	△ 1.3
建 築 面 積	8 320	8 398	78	0.9
延 べ 建 築 面 積	10 633	10 596	△ 37	△ 0.3

13 地域別の状況 －従業者4人以上の事業所－

(1) 事業所数

下関地域が最も多く、次いで周南地域、宇部・小野田地域の順となっている。前年調査と比べると、下関地域が1.9%の減少、周南地域が1.8%の減少、宇部・小野田地域が1.7%の減少などとなっている。

(表26、図25)

(2) 従業者数

周南地域が最も多く、次いで山口・防府地域、宇部・小野田地域の順となっている。前年調査と比べると、周南地域が1.1%の減少、山口・防府地域が3.5%の増加、宇部・小野田地域が2.0%の減少などとなっている。

(表27、図25)

(3) 製造品出荷額等

周南地域が最も多く、次いで宇部・小野田地域、山口・防府地域の順となっている。前年調査と比べると、周南地域が10.9%の増加、宇部・小野田地域が16.6%の増加、山口・防府地域が23.1%の増加などとなっている。

地域別で最も構成比の高い業種は、岩国地域が石油、柳井地域が化学、周南地域が化学、山口・防府地域が輸送、宇部・小野田地域が石油、下関地域が輸送、長門地域が食料、萩地域が食料となっている。

(表28, 29、図25)

図25 地域別主要項目別構成比（従業者4人以上の事業所）



表26 地域別事業所数（従業者4人以上の事業所）

区 分	24年	25年	構成比	増減数	前年比
総 計	1 951	1 896	100.0	△ 55	△ 2.8
岩 国 地 域	179	174	9.2	△ 5	△ 2.8
柳 井 地 域	94	89	4.7	△ 5	△ 5.3
周 南 地 域	387	380	20.0	△ 7	△ 1.8
山口・防府地域	314	308	16.2	△ 6	△ 1.9
宇部・小野田地域	352	346	18.2	△ 6	△ 1.7
下 関 地 域	417	409	21.6	△ 8	△ 1.9
長 門 地 域	91	82	4.3	△ 9	△ 9.9
萩 地 域	117	108	5.7	△ 9	△ 7.7

表27 地域別従業者数（従業者4人以上の事業所）

区 分	24年	25年	構成比	増減数	前年比
総 計	91 304	91 288	100.0	△ 16	△ 0.0
岩 国 地 域	8 672	8 799	9.6	127	1.5
柳 井 地 域	2 652	2 711	3.0	59	2.2
周 南 地 域	22 968	22 707	24.9	△ 261	△ 1.1
山口・防府地域	18 316	18 965	20.8	649	3.5
宇部・小野田地域	19 068	18 686	20.5	△ 382	△ 2.0
下 関 地 域	15 343	15 158	16.6	△ 185	△ 1.2
長 門 地 域	2 248	2 239	2.5	△ 9	△ 0.4
萩 地 域	2 037	2 023	2.2	△ 14	△ 0.7

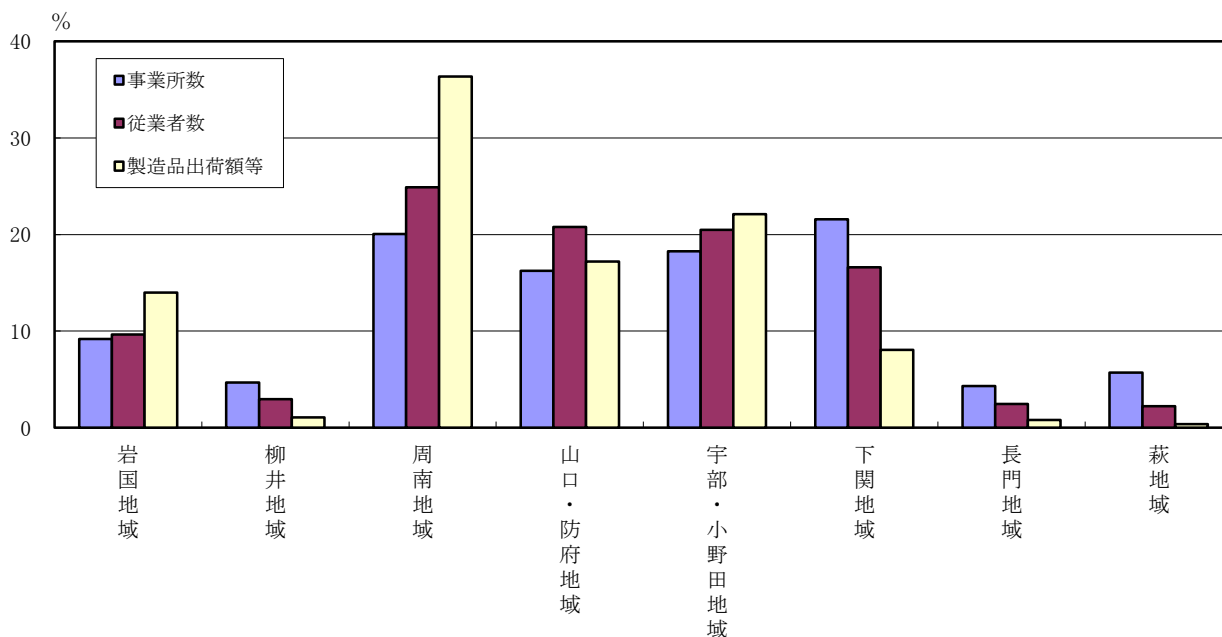
表28 地域別製造品出荷額等（従業者4人以上の事業所）

区 分	24年	25年	構成比	増減額	前年比
総 計	6 086 021	6 797 922	100.0	711 901	11.7
岩 国 地 域	877 675	950 800	14.0	73 125	8.3
柳 井 地 域	72 782	73 436	1.1	655	0.9
周 南 地 域	2 229 412	2 471 874	36.4	242 462	10.9
山口・防府地域	950 718	1 170 461	17.2	219 743	23.1
宇部・小野田地域	1 289 760	1 503 643	22.1	213 883	16.6
下 関 地 域	591 220	548 078	8.1	△43 142	△ 7.3
長 門 地 域	52 178	54 959	0.8	2 781	5.3
萩 地 域	22 275	24 670	0.4	2 395	10.7

表29 地域別製造品出荷額等産業中分類別構成比の順位表（従業者4人以上の事業所）

区 分	第1位	第2位	第3位	第4位	第5位	その他
総 計	石 油 28.8	化 学 23.7	輸 送 14.9	鉄 鋼 8.2	食 料 3.3	21.0
岩 国 地 域	石 油 x	化 学 x	パ ル プ 6.9	織 維 4.2	生 産 用 機 械 2.3	8.6
柳 井 地 域	化 学 x	木 材 x	輸 送 x	食 料 x	パ ル プ x	17.7
周 南 地 域	化 学 x	石 油 x	鉄 鋼 18.8	輸 送 x	生 産 用 機 械 2.2	7.6
山口・防府地域	輸 送 62.9	化 学 x	金 属 6.0	ゴ ム x	プ ラ ス チ ッ ク x	13.7
宇部・小野田地域	石 油 x	化 学 x	窯 業 5.7	鉄 鋼 4.5	生 産 用 機 械 4.2	16.4
下 関 地 域	輸 送 19.6	ゴ ム 19.0	食 料 15.3	非 鉄 14.9	金 属 5.4	25.8
長 門 地 域	食 料 55.5	金 属 26.5	非 鉄 x	鉄 鋼 x	窯 業 1.7	3.8
萩 地 域	食 料 x	プ ラ ス チ ッ ク 16.5	飲 料 11.5	非 鉄 x	業 務 用 機 械 x	31.9

統計表

1-1 産業中分類別
事業所数・従業員数・現金給与総額・

(単位：人、万円)

産業中分類	事業所数	従業員数							現金給与総額
		総数	常用労働者数			個人事業主・家族従業員数			
			計	男	女	計	男	女	
平成21年	2 123	96 011	95 664	70 459	25 205	347	242	105	42 982 953
22	2 054	94 876	94 556	69 757	24 799	320	218	102	42 316 418
23	2 096	90 079	89 749	67 310	22 439	330	231	99	42 533 804
24	1 951	91 304	91 051	67 204	23 847	253	170	83	42 823 183
25	1 896	91 288	91 055	67 440	23 615	233	162	71	40 778 985
09 食料	427	14 169	14 069	5 265	8 804	100	64	36	3 349 424
10 飲料	34	973	973	663	310	-	-	-	346 514
11 繊維	83	2 911	2 898	1 261	1 637	13	9	4	961 445
12 木材	74	1 593	1 580	1 220	360	13	11	2	529 144
13 家具	40	324	306	217	89	18	15	3	86 750
14 パル	39	1 829	1 824	1 309	515	5	3	2	854 976
15 印刷	79	2 091	2 085	1 357	728	6	3	3	717 749
16 化学	92	14 528	14 528	12 337	2 191	-	-	-	8 478 815
17 石油	23	1 475	1 475	1 371	104	-	-	-	1 099 199
18 プラスチック	83	3 862	3 855	2 478	1 377	7	5	2	1 346 126
19 ゴム	22	2 676	2 675	2 339	336	1	1	-	1 344 117
20 皮革	2	104	104	17	87	-	-	-	x
21 窯業	155	3 923	3 910	3 297	613	13	9	4	1 682 205
22 鉄鋼	52	6 123	6 122	5 625	497	1	1	-	3 403 555
23 非金属	17	1 368	1 368	1 243	125	-	-	-	931 967
24 金属	173	5 333	5 324	4 316	1 008	9	8	1	2 250 904
25 はん用機械	78	3 397	3 397	2 910	487	-	-	-	1 582 256
26 生産用機械	140	4 844	4 836	4 173	663	8	6	2	2 388 417
27 業務用機械	12	387	385	193	192	2	1	1	122 150
28 電子デバイス	18	2 270	2 270	1 763	507	-	-	-	1 189 847
29 電気	64	2 296	2 288	1 401	887	8	6	2	785 766
30 情報通信	3	238	238	142	96	-	-	-	x
31 輸送	136	13 876	13 862	12 123	1 739	14	9	5	7 055 908
32 その他工業	50	698	683	420	263	15	11	4	208 757

1-2 産業中分類別
事業所数・従業員数・現金給与総額・

(単位：人、万円)

産業中分類	事業所数	従業員数							現金給与総額
		総数	常用労働者数			個人事業主・家族従業員数			
			計	男	女	計	男	女	
平成21年	798	4 899	4 621	2 563	2 058	278	192	86	1 214 341
22	758	4 704	4 450	2 485	1 965	254	171	83	1 178 719
23	838	5 101	4 815	2 828	1 987	286	199	87	1 281 898
24	688	4 363	4 158	2 392	1 766	205	137	68	1 121 213
25	652	4 167	3 977	2 313	1 664	190	131	59	1 077 533
09 食料	154	1 022	946	328	618	76	48	28	143 691
10 飲料	13	90	90	62	28	-	-	-	25 760
11 繊維	32	207	199	60	139	8	6	2	43 278
12 木材	36	222	211	145	66	11	9	2	56 038
13 家具	32	176	158	111	47	18	15	3	46 829
14 パル	5	33	29	9	20	4	3	1	7 275
15 印刷	37	213	207	97	110	6	3	3	44 487
16 化学	10	72	72	45	27	-	-	-	26 710
17 石油	14	90	90	74	16	-	-	-	39 272
18 プラスチック	19	132	127	64	63	5	3	2	36 630
19 ゴム	5	28	27	14	13	1	1	-	7 380
20 皮革	-	-	-	-	-	-	-	-	-
21 窯業	63	400	388	284	104	12	8	4	130 355
22 鉄鋼	11	70	69	56	13	1	1	-	23 349
23 非金属	3	18	18	13	5	-	-	-	6 998
24 金属	57	388	380	287	93	8	7	1	125 384
25 はん用機械	17	109	109	86	23	-	-	-	40 059
26 生産用機械	44	268	263	193	70	5	4	1	95 012
27 業務用機械	4	25	23	16	7	2	1	1	10 084
28 電子デバイス	4	25	25	16	9	-	-	-	7 174
29 電気	20	145	139	74	65	6	4	2	38 855
30 情報通信	-	-	-	-	-	-	-	-	-
31 輸送	37	236	223	164	59	13	8	5	73 335
32 その他工業	35	198	184	115	69	14	10	4	49 578

統計表（従業者4人以上の事業所）
 原材料使用額等・製造品出荷額等・粗付加価値額

原材料使用額等	製造品出荷額等				粗付加価値額	産業中分類
	総額	製造品出荷額	加工賃収入額	その他収入額		
343 022 500	541 290 404	517 488 753	10 835 522	12 966 129	177 180 360	21
413 898 508	634 874 365	611 959 533	9 820 521	13 094 311	190 837 457	22
422 850 301	626 984 207	603 860 083	9 905 325	13 218 799	177 369 660	23
405 593 422	608 602 059	581 419 204	10 116 024	17 066 831	176 504 205	24
464 109 208	679 792 201	653 185 285	8 826 850	17 780 066	185 465 238	25
13 072 231	22 239 804	20 221 704	302 326	1 715 774	8 758 222	09
3 369 735	4 702 989	4 267 615	395 436	39 938	1 173 789	10
4 166 711	6 735 106	6 411 635	266 290	57 181	2 469 936	11
3 657 112	4 705 112	4 441 736	137 773	125 603	1 005 835	12
154 891	338 588	320 571	921	17 096	174 950	13
6 592 135	9 403 200	8 546 475	237 501	619 224	2 710 189	14
1 543 403	3 500 571	3 008 514	295 275	196 782	1 868 427	15
96 389 190	161 027 108	156 320 976	876 631	3 829 501	63 006 837	16
150 523 515	195 948 849	194 387 040	11 318	1 550 491	17 193 427	17
5 927 358	9 916 677	9 638 509	143 943	134 225	3 818 239	18
7 588 724	17 859 131	17 771 322	45 546	42 263	10 483 546	19
x	x	x	x	x	x	20
9 842 691	19 614 065	17 980 690	316 215	1 317 160	9 432 917	21
44 882 404	56 076 073	55 128 475	712 523	235 075	11 136 564	22
7 543 449	9 591 051	8 587 666	1 001 458	1 927	1 971 320	23
10 699 471	16 397 411	12 406 157	1 206 719	2 784 535	5 446 376	24
4 106 927	7 471 284	6 230 539	888 509	352 236	3 268 104	25
8 159 623	15 687 354	14 450 592	569 257	667 505	7 286 788	26
126 350	408 963	361 302	38 563	9 098	269 750	27
4 399 555	8 447 908	8 356 127	85 929	5 852	3 987 017	28
5 206 556	7 024 801	3 917 841	281 458	2 825 502	1 745 710	29
x	x	x	x	x	x	30
75 602 570	101 562 300	99 483 008	926 305	1 152 987	27 703 440	31
475 192	949 128	834 390	17 081	97 657	453 645	32

統計表（従業者4～9人の事業所）
 原材料使用額等・製造品出荷額等・粗付加価値額

原材料使用額等	製造品出荷額等				粗付加価値額	産業中分類
	総額	製造品出荷額	加工賃収入額	その他収入額		
3 290 813	5 974 183	5 104 326	612 405	257 452	2 552 396	21
3 234 389	6 010 749	5 208 176	507 549	295 024	2 641 568	22
3 310 196	6 659 986	5 260 887	731 923	667 176	3 228 589	23
3 439 931	6 205 795	5 367 790	605 037	232 968	2 631 777	24
3 528 009	6 183 090	5 309 381	590 772	282 937	2 524 435	25
293 068	597 244	544 471	26 204	26 569	289 708	09
58 706	107 622	71 933	-	35 689	42 052	10
58 558	122 384	74 085	47 452	847	60 788	11
318 649	421 247	377 658	21 108	22 481	97 715	12
78 823	173 193	164 799	921	7 473	89 878	13
35 800	60 190	51 744	4 493	3 953	23 229	14
54 739	165 480	147 210	18 270	-	105 470	15
146 420	218 833	195 248	8 953	14 632	68 964	16
427 265	547 651	511 707	11 318	24 626	114 655	17
93 007	169 200	135 135	13 153	20 912	72 565	18
3 901	11 016	5 626	5 342	48	6 777	19
-	-	-	-	-	-	20
890 501	1 452 629	1 341 132	35 542	75 955	535 361	21
349 578	400 374	380 465	19 909	-	48 377	22
14 969	24 784	21 368	1 489	1 927	9 348	23
223 198	522 495	356 722	162 791	2 982	285 045	24
37 770	122 902	85 093	35 933	1 876	81 077	25
171 633	388 852	332 111	51 939	4 802	207 172	26
25 361	47 911	42 936	-	4 975	21 476	27
36 233	97 745	91 676	6 069	-	58 583	28
50 131	126 505	93 577	25 791	7 137	72 738	29
-	-	-	-	-	-	30
66 127	198 884	99 883	86 100	12 901	126 434	31
93 572	205 949	184 802	7 995	13 152	107 023	32

1-3 産業中分類別
事業所数・従業者数・現金給与総額・

(単位：人、万円)

産業中分類	事業所数	従業者数							現金給与総額
		総数	常用労働者数			個人事業主・家族従業者数			
			計	男	女	計	男	女	
平成21年	515	7 127	7 066	4 089	2 977	61	45	16	2 056 438
22	495	6 805	6 751	3 975	2 776	54	40	14	1 947 262
23	472	6 585	6 547	4 095	2 452	38	28	10	1 931 007
24	471	6 486	6 448	3 989	2 459	38	26	12	1 973 541
25	462	6 461	6 424	3 959	2 465	37	28	9	1 916 838
09 食料	115	1 634	1 612	530	1 082	22	15	7	316 984
10 飲料	11	159	159	99	60	-	-	-	42 506
11 繊維	22	279	276	43	233	3	2	1	55 260
12 木材	21	300	298	228	70	2	2	-	84 574
13 家具	6	87	87	57	30	-	-	-	x
14 パル プ	10	134	134	80	54	-	-	-	40 044
15 印刷	13	171	171	97	74	-	-	-	45 305
16 化学	13	184	184	150	34	-	-	-	66 375
17 石油	3	31	31	26	5	-	-	-	x
18 プラスチック	20	298	296	169	127	2	2	-	83 194
19 ゴム	2	26	26	23	3	-	-	-	x
20 皮革	-	-	-	-	-	-	-	-	-
21 窯業	37	499	498	410	88	1	1	-	169 141
22 鉄鋼	9	125	125	111	14	-	-	-	48 168
23 非鉄	3	45	45	36	9	-	-	-	x
24 金属	55	796	795	651	144	1	1	-	298 936
25 はん用機械	20	282	282	237	45	-	-	-	121 449
26 生産用機械	39	537	534	427	107	3	2	1	202 742
27 業務用機械	4	65	65	30	35	-	-	-	x
28 電子デバイス	2	38	38	10	28	-	-	-	x
29 電気	15	203	202	124	78	1	1	-	64 745
30 情報通信	2	33	33	23	10	-	-	-	x
31 輸送	31	413	412	316	96	1	1	-	141 889
32 その他工業	9	122	121	82	39	1	1	-	x

1-4 産業中分類別
事業所数・従業者数・現金給与総額・

(単位：人、万円)

産業中分類	事業所数	従業者数							現金給与総額
		総数	常用労働者数			個人事業主・家族従業者数			
			計	男	女	計	男	女	
平成21年	247	6 049	6 043	3 720	2 323	6	4	2	1 882 916
22	250	6 129	6 120	3 776	2 344	9	5	4	1 899 374
23	241	5 852	5 846	3 737	2 109	6	4	2	1 885 645
24	245	5 917	5 907	3 580	2 327	10	7	3	1 835 182
25	236	5 661	5 655	3 538	2 117	6	3	3	1 799 575
09 食料	47	1 111	1 109	373	736	2	1	1	229 231
10 飲料	4	91	91	64	27	-	-	-	37 964
11 繊維	8	184	182	38	144	2	1	1	39 860
12 木材	6	154	154	127	27	-	-	-	48 314
13 家具	1	28	28	20	8	-	-	-	x
14 パル プ	9	217	216	104	112	1	-	1	63 602
15 印刷	11	269	269	132	137	-	-	-	66 841
16 化学	10	239	239	189	50	-	-	-	121 378
17 石油	1	26	26	22	4	-	-	-	x
18 プラスチック	11	267	267	143	124	-	-	-	76 252
19 ゴム	4	96	96	65	31	-	-	-	x
20 皮革	1	20	20	-	20	-	-	-	x
21 窯業	26	627	627	504	123	-	-	-	230 285
22 鉄鋼	8	196	196	156	40	-	-	-	77 641
23 非鉄	2	48	48	38	10	-	-	-	x
24 金属	19	448	448	350	98	-	-	-	151 897
25 はん用機械	16	381	381	300	81	-	-	-	145 529
26 生産用機械	17	423	423	357	66	-	-	-	162 869
27 業務用機械	1	26	26	15	11	-	-	-	x
28 電子デバイス	1	22	22	4	18	-	-	-	x
29 電気	15	365	364	188	176	1	1	-	99 664
30 情報通信	-	-	-	-	-	-	-	-	-
31 輸送	16	373	373	311	62	-	-	-	148 210
32 その他工業	2	50	50	38	12	-	-	-	x

統計表（従業者10～19人の事業所）
 原材料使用額等・製造品出荷額等・粗付加価値額

原材料使用額等	製造品出荷額等				粗付加価値額	産業中分類
	総額	製造品出荷額	加工賃収入額	その他収入額		
5 959 220	10 973 635	9 586 402	1 001 928	385 305	4 764 651	21
5 184 131	9 785 572	8 435 377	926 752	423 443	4 369 335	22
6 875 878	12 010 548	9 735 662	1 145 142	1 129 744	4 971 397	23
5 369 654	9 925 298	8 454 794	1 005 158	465 346	4 323 518	24
5 205 984	9 713 725	8 149 688	1 028 488	535 549	4 279 653	25
1 030 312	1 708 916	1 569 405	54 027	85 484	646 613	09
53 055	155 597	144 915	10 582	100	83 894	10
54 000	141 505	66 419	75 003	83	83 337	11
417 074	570 645	530 186	26 231	14 228	146 257	12
x	x	x	-	x	x	13
107 268	200 970	200 915	37	18	89 241	14
64 736	137 918	132 246	5 672	-	69 696	15
440 827	721 886	627 525	20 949	73 412	267 674	16
x	x	x	-	x	x	17
374 564	635 544	596 888	22 343	16 313	248 555	18
x	x	x	x	x	x	19
-	-	-	-	-	-	20
567 315	1 264 438	1 159 318	3 841	101 279	663 925	21
325 764	461 412	377 919	75 625	7 868	129 189	22
x	x	x	x	-	x	23
698 925	1 338 224	922 046	330 620	85 558	608 853	24
210 348	422 957	324 064	65 916	32 977	202 485	25
294 722	756 003	585 609	111 851	58 543	439 329	26
x	x	x	x	x	x	27
x	x	x	x	x	x	28
111 115	240 580	220 531	18 187	1 862	123 300	29
x	x	x	x	x	x	30
222 886	439 435	260 449	173 301	5 685	206 237	31
x	x	x	x	x	x	32

統計表（従業者20～29人の事業所）
 原材料使用額等・製造品出荷額等・粗付加価値額

原材料使用額等	製造品出荷額等				粗付加価値額	産業中分類
	総額	製造品出荷額	加工賃収入額	その他収入額		
6 881 935	11 553 489	10 325 358	876 660	351 471	4 466 076	21
7 660 436	12 613 869	11 343 555	791 800	478 514	4 743 133	22
7 225 530	13 103 587	11 101 920	806 268	1 195 399	5 789 674	23
7 929 576	12 689 357	11 491 103	777 053	421 201	4 530 620	24
7 779 015	12 338 659	11 307 039	670 397	361 223	4 337 925	25
936 531	1 565 451	1 486 528	25 364	53 559	598 973	09
570 124	807 236	804 811	-	2 425	219 540	10
46 804	99 054	73 341	23 388	2 325	49 761	11
195 506	277 548	263 351	12 433	1 764	78 135	12
x	x	x	x	x	x	13
118 237	270 115	209 531	59 712	872	144 647	14
73 502	189 867	174 952	14 429	486	110 827	15
2 367 219	2 915 258	2 879 696	16 471	19 091	522 428	16
x	x	x	x	x	x	17
198 977	342 482	335 659	6 823	-	136 778	18
x	x	x	-	-	x	19
x	x	x	x	x	x	20
742 705	1 477 987	1 418 864	27 873	31 250	700 270	21
544 354	721 336	641 114	42 150	38 072	168 973	22
x	x	x	x	x	x	23
444 874	802 263	626 367	108 639	67 257	340 372	24
165 642	431 399	298 960	130 272	2 167	253 103	25
405 010	767 074	657 403	30 798	78 873	345 282	26
x	x	x	x	x	x	27
x	x	x	x	x	x	28
181 901	353 591	295 023	17 882	40 686	163 722	29
-	-	-	-	-	-	30
406 785	676 239	541 112	132 913	2 214	256 625	31
x	x	x	x	x	x	32

2-1 産業中分類別・規模別

事業所数・従業員数・現金給与総額・原材料使用額等・製造品出荷額等・

(単位：人、万円)

産業中分類 規	事業所数	従業員数	現金給与総額	原材料使用額等	製造品出荷額等
平成21年	563	77 936	37 829 258	326 890 532	512 789 097
22	551	77 238	37 291 063	397 819 552	606 464 175
23	545	72 541	37 435 254	405 438 697	595 210 086
24	547	74 538	37 893 247	388 854 261	579 781 609
25	546	74 999	35 985 039	447 596 200	651 556 727
30～49人	192	7 382	2 583 511	10 260 595	16 224 218
50～99	164	11 210	4 274 887	30 548 563	48 195 758
100～299	139	24 175	10 702 319	124 887 747	170 244 991
300～	51	32 232	18 424 322	281 899 295	416 891 760
09 食料	111	10 402	2 659 518	10 812 320	18 368 193
30～49人	40	1 491	345 695	1 530 375	2 106 853
50～99	37	2 391	547 500	2 009 487	3 467 804
100～299	30	4 933	1 406 622	6 249 557	10 966 531
300～	4	1 587	359 701	1 022 901	1 827 005
10 飲料	6	633	240 284	2 687 850	3 632 534
30～49人	1	35	x	x	x
50～99	2	136	x	x	x
100～299	3	462	183 463	1 838 722	2 546 964
300～	-	-	-	-	-
11 繊維	21	2 241	823 047	4 007 349	6 372 163
30～49人	8	286	66 464	199 068	328 571
50～99	8	525	121 050	269 712	533 763
100～299	2	272	x	x	x
300～	3	1 158	x	x	x
12 木材	11	917	340 218	2 725 883	3 435 672
30～49人	4	161	57 925	772 479	894 694
50～99	4	272	81 713	450 215	699 194
100～299	3	484	200 580	1 503 189	1 841 784
300～	-	-	-	-	-
13 家具	1	33	x	x	x
30～49人	1	33	x	x	x
50～99	-	-	-	-	-
100～299	-	-	-	-	-
300～	-	-	-	-	-
14 パルプ	15	1 445	744 055	6 330 830	8 871 925
30～49人	6	228	69 619	225 807	352 001
50～99	6	409	203 924	1 238 352	1 649 179
100～299	2	424	x	x	x
300～	1	384	x	x	x
15 印刷	18	1 438	561 116	1 350 426	3 007 306
30～49人	10	401	151 303	433 886	909 242
50～99	3	223	x	x	x
100～299	4	482	197 678	562 079	1 155 448
300～	1	332	x	x	x
16 化学	59	14 033	8 264 352	93 434 724	157 171 131
30～49人	9	334	152 604	1 715 665	2 211 834
50～99	18	1 371	836 477	14 438 432	20 425 625
100～299	18	3 105	1 845 953	27 627 948	33 563 805
300～	14	9 223	5 429 318	49 652 679	100 969 867
17 石油	5	1 328	1 037 338	149 965 723	195 190 117
30～49人	-	-	-	-	-
50～99	1	75	x	x	x
100～299	2	497	x	x	x
300～	2	756	x	x	x
18 プラスチック	33	3 165	1 150 050	5 260 810	8 769 451
30～49人	10	396	141 154	467 040	782 977
50～99	11	759	199 616	919 311	1 429 189
100～299	12	2 010	809 280	3 874 459	6 557 285
300～	-	-	-	-	-
19 ゴム	11	2 526	1 294 271	7 473 998	17 639 465
30～49人	3	116	x	x	x
50～99	3	220	62 421	211 316	334 785
100～299	3	472	190 283	472 808	872 817
300～	2	1 718	x	x	x

統計表（従業者30人以上の事業所）
在庫増減・有形固定資産減価償却額・生産額・付加価値額

在庫増減	有形固定資産 減価償却額	生産額	付加価値額	業 中 分 類 規 模
△8 156 986	25 359 248	492 004 633	131 881 003	平成21年
1 173 000	24 398 097	594 868 441	155 858 324	22
2 156 056	19 282 941	586 436 199	146 253 115	23
△2 290 199	19 559 862	561 370 968	143 168 229	24
3 384 841	17 584 822	638 176 521	160 123 244	25
△ 15 082	392 683	15 465 656	5 295 243	30～ 49人
119 571	1 255 812	46 413 203	15 843 196	50～ 99
1 161 724	4 189 781	164 112 501	32 247 712	100～299
2 118 628	11 746 546	412 185 161	106 737 093	300～
△ 19 694	477 492	16 798 337	6 725 742	09 食 料
△ 7 575	32 268	1 646 552	510 454	30～ 49人
4 687	93 868	3 404 964	1 305 847	50～ 99
△ 12 317	311 196	9 924 305	4 186 865	100～299
△ 4 489	40 160	1 822 516	722 576	300～
△ 16 201	124 242	3 614 609	687 860	10 飲 料
x	x	x	x	30～ 49人
x	x	x	x	50～ 99
△ 20 069	106 759	2 526 895	475 682	100～299
-	-	-	-	300～
77 783	362 174	6 392 661	1 991 659	11 織 維
2 106	3 279	330 490	121 753	30～ 49人
1 966	25 561	535 345	229 411	50～ 99
x	x	x	x	100～299
x	x	x	x	300～
22 310	43 395	3 370 852	662 643	12 木 材
2 374	5 101	896 982	114 437	30～ 49人
△ 3 523	14 646	636 124	219 919	50～ 99
23 459	23 648	1 837 746	328 287	100～299
-	-	-	-	300～
x	x	x	x	13 家 具
x	x	x	x	30～ 49人
-	-	-	-	50～ 99
-	-	-	-	100～299
-	-	-	-	300～
△ 118 140	517 403	8 136 465	1 817 529	14 バ ル ブ
△ 1 395	8 976	309 796	110 107	30～ 49人
△ 961	40 696	1 509 429	352 178	50～ 99
x	x	x	x	100～299
x	x	x	x	300～
△ 687	86 718	2 810 273	1 495 029	15 印 刷
△ 2 408	41 206	832 668	410 641	30～ 49人
x	x	x	x	50～ 99
△ 1 109	38 463	1 068 707	528 170	100～299
x	x	x	x	300～
201 122	7 739 443	153 499 533	54 609 450	16 化 学
34 039	49 973	2 241 677	462 056	30～ 49人
△ 53 901	391 028	19 996 054	5 349 349	50～ 99
59 740	1 203 547	33 202 886	4 909 324	100～299
161 244	6 094 895	98 058 916	43 888 721	300～
1 617 668	1 077 279	195 289 915	17 542 443	17 石 油
-	-	-	-	30～ 49人
x	x	x	x	50～ 99
x	x	x	x	100～299
x	x	x	x	300～
△ 2 749	256 775	8 669 702	3 100 817	18 プラスチック
△ 1 498	25 906	775 124	273 729	30～ 49人
3 444	33 540	1 353 223	459 710	50～ 99
△ 4 695	197 329	6 541 355	2 367 378	100～299
-	-	-	-	300～
25 818	552 655	17 626 469	9 856 766	19 ゴ ム
x	x	x	x	30～ 49人
△ 307	5 255	334 478	112 229	50～ 99
10 037	32 919	844 040	360 368	100～299
x	x	x	x	300～

2-1 産業中分類別・規模別

事業所数・従業者数・現金給与総額・原材料使用額等・製造品出荷額等・

(単位：人、万円)

産業中分類規模	事業所数	従業者数	現金給与総額	原材料使用額等	製造品出荷額等
20 皮革	1	84	x	x	x
30～49人	-	-	-	-	-
50～99	1	84	x	x	x
100～299	-	-	-	-	-
300～	-	-	-	-	-
21 窯業	29	2 397	1 152 424	7 642 170	15 419 011
30～49人	11	446	149 103	433 304	1 098 781
50～99	10	704	352 167	2 239 394	5 234 105
100～299	8	1 247	651 154	4 969 472	9 086 125
300～	-	-	-	-	-
22 鉄鋼	24	5 732	3 254 397	43 662 708	54 492 951
30～49人	4	169	76 136	629 230	813 442
50～99	7	421	208 001	904 987	1 462 968
100～299	7	1 358	621 455	6 242 466	7 665 744
300～	6	3 784	2 348 805	35 886 025	44 550 797
23 非鉄	9	1 257	892 286	7 373 092	9 323 201
30～49人	2	70	x	x	x
50～99	2	112	x	x	x
100～299	4	662	388 165	1 057 840	1 960 395
300～	1	413	x	x	x
24 金属	42	3 701	1 674 687	9 332 474	13 734 429
30～49人	23	914	350 594	914 735	1 673 272
50～99	9	605	246 734	1 531 049	2 250 819
100～299	9	1 624	x	x	x
300～	1	558	x	x	x
25 はん用機械	25	2 625	1 275 219	3 693 167	6 494 026
30～49人	11	414	164 153	452 049	826 497
50～99	9	599	292 215	938 196	1 795 130
100～299	3	525	x	x	x
300～	2	1 087	x	x	x
26 生産用機械	40	3 616	1 927 794	7 288 258	13 775 425
30～49人	24	936	410 577	703 898	1 380 733
50～99	8	551	259 137	552 429	1 101 482
100～299	6	826	x	x	x
300～	2	1 303	x	x	x
27 業務用機械	3	271	81 573	83 027	283 443
30～49人	1	36	x	x	x
50～99	1	95	x	x	x
100～299	1	140	x	x	x
300～	-	-	-	-	-
28 電子デバイス	11	2 185	1 168 347	4 341 405	8 308 374
30～49人	2	74	x	x	x
50～99	5	381	136 784	336 304	769 998
100～299	1	275	x	x	x
300～	3	1 455	855 506	3 353 993	6 391 711
29 電気	14	1 583	582 502	4 863 409	6 304 125
30～49人	6	216	65 159	266 604	358 847
50～99	4	247	70 405	339 287	436 480
100～299	2	278	x	x	x
300～	2	842	x	x	x
30 情報通信	1	205	x	x	x
30～49人	-	-	-	-	-
50～99	-	-	-	-	-
100～299	1	205	x	x	x
300～	-	-	-	-	-
31 輸送	52	12 854	6 692 474	74 906 772	100 247 742
30～49人	14	531	191 817	584 079	978 551
50～99	14	979	370 963	1 515 983	3 109 633
100～299	17	3 712	1 728 365	11 537 900	16 977 839
300～	7	7 632	4 401 329	61 268 810	79 181 719
32 その他工業	4	328	112 714	270 419	529 444
30～49人	2	95	x	x	x
50～99	1	51	x	x	x
100～299	1	182	x	x	x
300～	-	-	-	-	-

統計表（従業者30人以上の事業所）
在庫増減・有形固定資産減価償却額・生産額・付加価値額

在庫増減	有形固定資産 減価償却額	生産額	付加価値額	産 業 中 分 類 規 模
x	x	x	x	20 皮 革
-	-	-	-	30～49人
x	x	x	x	50～99
-	-	-	-	100～299
-	-	-	-	300～
△ 144 156	918 850	14 165 959	6 470 355	21 窯 業
12 281	28 329	1 091 558	619 342	30～49人
△ 6 816	290 694	4 877 510	2 597 881	50～99
△ 149 621	599 827	8 196 891	3 253 132	100～299
-	-	-	-	300～
519 907	1 624 951	54 816 448	9 684 981	22 鉄 鋼
4 490	13 167	796 908	168 587	30～49人
5 238	65 201	1 423 802	473 882	50～99
346 635	199 378	7 881 397	1 556 044	100～299
163 544	1 347 205	44 714 341	7 486 468	300～
257 923	321 904	9 581 124	1 814 489	23 非 鉄
x	x	x	x	30～49人
x	x	x	x	50～99
5 710	102 556	1 966 105	768 096	100～299
x	x	x	x	300～
143 342	263 114	11 249 033	4 092 334	24 金 属
△ 16 979	31 478	1 651 785	675 667	30～49人
731	47 100	2 172 355	640 518	50～99
x	x	x	x	100～299
x	x	x	x	300～
79 166	166 820	6 257 555	2 643 785	25 は ん 用 機 械
13 738	15 901	817 084	354 654	30～49人
113 130	36 677	1 758 366	893 022	50～99
x	x	x	x	100～299
x	x	x	x	300～
325 084	263 729	13 575 222	6 356 360	26 生 産 用 機 械
△ 359	53 875	1 297 703	594 494	30～49人
9 651	26 712	1 111 133	510 415	50～99
x	x	x	x	100～299
x	x	x	x	300～
△ 3 114	2 917	280 236	185 437	27 業 務 用 機 械
x	x	x	x	30～49人
x	x	x	x	50～99
x	x	x	x	100～299
-	-	-	-	300～
31 656	334 072	8 334 358	3 607 093	28 電 子 デ バ イ ス
x	x	x	x	30～49人
△ 6 876	31 198	761 166	375 769	50～99
x	x	x	x	100～299
35 420	275 339	6 426 978	2 778 970	300～
△ 38 571	272 207	3 489 665	1 075 172	29 電 気
865	5 258	359 640	83 555	30～49人
△ 6 560	4 499	275 446	85 153	50～99
x	x	x	x	100～299
x	x	x	x	300～
x	x	x	x	30 情 報 通 信
-	-	-	-	30～49人
-	-	-	-	50～99
x	x	x	x	100～299
-	-	-	-	300～
424 946	2 166 385	99 540 501	25 372 705	31 輸 送
△ 23 778	20 303	947 587	332 988	30～49人
331	58 922	3 074 407	1 462 186	50～99
△ 212 165	699 045	16 225 172	4 363 969	100～299
660 558	1 388 115	79 293 335	19 213 562	300～
5 408	10 262	494 985	244 115	32 そ の 他 工 業
x	x	x	x	30～49人
x	x	x	x	50～99
x	x	x	x	100～299
-	-	-	-	300～

2-2 産業中分類別・規模別
事業所数・従業者数・

(単位：人、万円)

産業中分類 規 模	事業所数	従業者数						
		総数	常用労働者数			個人事業主・家族従業者数		
			計	男	女	計	男	女
平成21年	563	77 936	77 934	60 087	17 847	2	1	1
22	551	77 238	77 235	59 521	17 714	3	2	1
23	545	72 541	72 541	56 650	15 891	-	-	-
24	547	74 538	74 538	57 243	17 295	-	-	-
25	546	74 999	74 999	57 630	17 369	-	-	-
30～49人	192	7 382	7 382	4 929	2 453	-	-	-
50～99	164	11 210	11 210	7 388	3 822	-	-	-
100～299	139	24 175	24 175	17 835	6 340	-	-	-
300～	51	32 232	32 232	27 478	4 754	-	-	-
09 食 料	111	10 402	10 402	4 034	6 368	-	-	-
30～49人	40	1 491	1 491	531	960	-	-	-
50～99	37	2 391	2 391	893	1 498	-	-	-
100～299	30	4 933	4 933	2 119	2 814	-	-	-
300～	4	1 587	1 587	491	1 096	-	-	-
10 飲 料	6	633	633	438	195	-	-	-
30～49人	1	35	35	31	4	-	-	-
50～99	2	136	136	86	50	-	-	-
100～299	3	462	462	321	141	-	-	-
300～	-	-	-	-	-	-	-	-
11 織 維	21	2 241	2 241	1 120	1 121	-	-	-
30～49人	8	286	286	60	226	-	-	-
50～99	8	525	525	186	339	-	-	-
100～299	2	272	272	184	88	-	-	-
300～	3	1 158	1 158	690	468	-	-	-
12 木 材	11	917	917	720	197	-	-	-
30～49人	4	161	161	115	46	-	-	-
50～99	4	272	272	230	42	-	-	-
100～299	3	484	484	375	109	-	-	-
300～	-	-	-	-	-	-	-	-
13 家 具	1	33	33	29	4	-	-	-
30～49人	1	33	33	29	4	-	-	-
50～99	-	-	-	-	-	-	-	-
100～299	-	-	-	-	-	-	-	-
300～	-	-	-	-	-	-	-	-
14 パ ル ブ	15	1 445	1 445	1 116	329	-	-	-
30～49人	6	228	228	122	106	-	-	-
50～99	6	409	409	323	86	-	-	-
100～299	2	424	424	301	123	-	-	-
300～	1	384	384	370	14	-	-	-
15 印 刷	18	1 438	1 438	1 031	407	-	-	-
30～49人	10	401	401	308	93	-	-	-
50～99	3	223	223	152	71	-	-	-
100～299	4	482	482	337	145	-	-	-
300～	1	332	332	234	98	-	-	-
16 化 学	59	14 033	14 033	11 953	2 080	-	-	-
30～49人	9	334	334	270	64	-	-	-
50～99	18	1 371	1 371	1 135	236	-	-	-
100～299	18	3 105	3 105	2 698	407	-	-	-
300～	14	9 223	9 223	7 850	1 373	-	-	-
17 石 油	5	1 328	1 328	1 249	79	-	-	-
30～49人	-	-	-	-	-	-	-	-
50～99	1	75	75	69	6	-	-	-
100～299	2	497	497	469	28	-	-	-
300～	2	756	756	711	45	-	-	-
18 プラスチック	33	3 165	3 165	2 102	1 063	-	-	-
30～49人	10	396	396	262	134	-	-	-
50～99	11	759	759	381	378	-	-	-
100～299	12	2 010	2 010	1 459	551	-	-	-
300～	-	-	-	-	-	-	-	-
19 ゴ ム	11	2 526	2 526	2 237	289	-	-	-
30～49人	3	116	116	77	39	-	-	-
50～99	3	220	220	125	95	-	-	-
100～299	3	472	472	368	104	-	-	-
300～	2	1 718	1 718	1 667	51	-	-	-

統計表（従業者30人以上の事業所）
製造品出荷額等・現金給与総額

製造品出荷額等				現金給与総額			業 業 中 分 類 規 模
総額	製造品出荷額	加工賃収入額	その他収入額	総額	常用労働者	その他	
512 789 097	492 472 667	8 344 529	11 971 901	37 829 258	33 990 246	3 839 012	平成21年
606 464 175	586 972 425	7 594 420	11 897 330	37 291 063	33 872 674	3 418 389	22
595 210 086	577 761 614	7 221 992	10 226 480	37 435 254	33 126 656	4 308 598	23
579 781 609	556 105 517	7 728 776	15 947 316	37 893 247	33 298 059	4 595 188	24
651 556 727	628 419 177	6 537 193	16 600 357	35 985 039	32 397 265	3 587 774	25
16 224 218	13 603 443	1 877 417	743 358	2 583 511	2 466 861	116 650	30～49人
48 195 758	44 816 527	1 480 428	1 898 803	4 274 887	3 834 394	440 493	50～99
170 244 991	160 158 680	2 808 913	7 277 398	10 702 319	9 615 713	1 086 606	100～299
416 891 760	409 840 527	370 435	6 680 798	18 424 322	16 480 297	1 944 025	300～
18 368 193	16 621 300	196 731	1 550 162	2 659 518	2 486 286	173 232	09 食 料
2 106 853	1 639 327	14 800	452 726	345 695	341 990	3 705	30～49人
3 467 804	3 298 663	101 614	67 527	547 500	521 354	26 146	50～99
10 966 531	9 856 305	80 317	1 029 909	1 406 622	1 340 828	65 794	100～299
1 827 005	1 827 005	-	-	359 701	282 114	77 587	300～
3 632 534	3 245 956	384 854	1 724	240 284	229 232	11 052	10 飲 料
x	x	x	x	x	x	x	30～49人
x	x	x	x	x	x	x	50～99
2 546 964	2 162 110	384 854	-	183 463	178 321	5 142	100～299
-	-	-	-	-	-	-	300～
6 372 163	6 197 790	120 447	53 926	823 047	739 145	83 902	11 織 維
328 571	288 086	40 298	187	66 464	66 136	328	30～49人
533 763	453 614	80 149	-	121 050	114 659	6 391	50～99
x	x	x	x	x	x	x	100～299
x	x	-	x	x	x	x	300～
3 435 672	3 270 541	78 001	87 130	340 218	276 687	63 531	12 木 材
894 694	894 608	-	86	57 925	48 331	9 594	30～49人
699 194	561 646	78 001	59 547	81 713	77 616	4 097	50～99
1 841 784	1 814 287	-	27 497	200 580	150 740	49 840	100～299
-	-	-	-	-	-	-	300～
x	x	x	x	x	x	x	13 家 具
x	x	x	x	x	x	x	30～49人
-	-	-	-	-	-	-	50～99
-	-	-	-	-	-	-	100～299
-	-	-	-	-	-	-	300～
8 871 925	8 084 285	173 259	614 381	744 055	653 395	90 660	14 パ ル プ
352 001	305 522	5 669	40 810	69 619	67 522	2 097	30～49人
1 649 179	1 463 870	49 459	135 850	203 924	188 073	15 851	50～99
x	x	x	x	x	x	x	100～299
x	x	x	x	x	x	x	300～
3 007 306	2 554 106	256 904	196 296	561 116	548 210	12 906	15 印 刷
909 242	720 651	114 475	74 116	151 303	143 230	8 073	30～49人
x	x	-	-	x	x	x	50～99
1 155 448	927 387	142 429	85 632	197 678	193 285	4 393	100～299
x	x	x	x	x	x	x	300～
157 171 131	152 618 507	830 258	3 722 366	8 264 352	7 307 157	957 195	16 化 学
2 211 834	2 046 305	161 333	4 196	152 604	139 979	12 625	30～49人
20 425 625	19 663 668	386 287	375 670	836 477	632 572	203 905	50～99
33 563 805	32 891 979	260 067	411 759	1 845 953	1 611 531	234 422	100～299
100 969 867	98 016 555	22 571	2 930 741	5 429 318	4 923 075	506 243	300～
195 190 117	193 672 247	-	1 517 870	1 037 338	917 076	120 262	17 石 油
-	-	-	-	-	-	-	30～49人
x	x	x	x	x	x	x	50～99
x	x	x	x	x	x	x	100～299
x	x	x	x	x	x	x	300～
8 769 451	8 570 827	101 624	97 000	1 150 050	1 005 139	144 911	18 プラスチック
782 977	727 962	48 660	6 355	141 154	129 044	12 110	30～49人
1 429 189	1 296 815	52 964	79 410	199 616	186 183	13 433	50～99
6 557 285	6 546 050	-	11 235	809 280	689 912	119 368	100～299
-	-	-	-	-	-	-	300～
17 639 465	17 564 436	36 215	38 814	1 294 271	1 248 418	45 853	19 ゴ ム
x	x	-	-	x	x	-	30～49人
334 785	298 570	36 215	-	62 421	56 142	6 279	50～99
872 817	834 003	-	38 814	190 283	183 006	7 277	100～299
x	x	x	x	x	x	x	300～

2-2 産業中分類別・規模別
事業所数・従業者数・

(単位：人、万円)

産業中分類規	事業所数	従業者数						
		総数	常用労働者数			個人事業主・家族従業者数		
			計	男	女	計	男	女
20 皮革	1	84	84	17	67	-	-	-
30～49人	-	-	-	-	-	-	-	-
50～99	1	84	84	17	67	-	-	-
100～299	-	-	-	-	-	-	-	-
300～	-	-	-	-	-	-	-	-
21 窯業	29	2 397	2 397	2 099	298	-	-	-
30～49人	11	446	446	340	106	-	-	-
50～99	10	704	704	624	80	-	-	-
100～299	8	1 247	1 247	1 135	112	-	-	-
300～	-	-	-	-	-	-	-	-
22 鉄鋼	24	5 732	5 732	5 302	430	-	-	-
30～49人	4	169	169	145	24	-	-	-
50～99	7	421	421	367	54	-	-	-
100～299	7	1 358	1 358	1 264	94	-	-	-
300～	6	3 784	3 784	3 526	258	-	-	-
23 非鉄	9	1 257	1 257	1 156	101	-	-	-
30～49人	2	70	70	64	6	-	-	-
50～99	2	112	112	99	13	-	-	-
100～299	4	662	662	597	65	-	-	-
300～	1	413	413	396	17	-	-	-
24 金属	42	3 701	3 701	3 028	673	-	-	-
30～49人	23	914	914	767	147	-	-	-
50～99	9	605	605	540	65	-	-	-
100～299	9	1 624	1 624	1 267	357	-	-	-
300～	1	558	558	454	104	-	-	-
25 はん用機械	25	2 625	2 625	2 287	338	-	-	-
30～49人	11	414	414	327	87	-	-	-
50～99	9	599	599	532	67	-	-	-
100～299	3	525	525	471	54	-	-	-
300～	2	1 087	1 087	957	130	-	-	-
26 生産用機械	40	3 616	3 616	3 196	420	-	-	-
30～49人	24	936	936	800	136	-	-	-
50～99	8	551	551	486	65	-	-	-
100～299	6	826	826	723	103	-	-	-
300～	2	1 303	1 303	1 187	116	-	-	-
27 業務用機械	3	271	271	132	139	-	-	-
30～49人	1	36	36	21	15	-	-	-
50～99	1	95	95	31	64	-	-	-
100～299	1	140	140	80	60	-	-	-
300～	-	-	-	-	-	-	-	-
28 電子デバイス	11	2 185	2 185	1 733	452	-	-	-
30～49人	2	74	74	58	16	-	-	-
50～99	5	381	381	237	144	-	-	-
100～299	1	275	275	260	15	-	-	-
300～	3	1 455	1 455	1 178	277	-	-	-
29 電気	14	1 583	1 583	1 015	568	-	-	-
30～49人	6	216	216	106	110	-	-	-
50～99	4	247	247	102	145	-	-	-
100～299	2	278	278	173	105	-	-	-
300～	2	842	842	634	208	-	-	-
30 情報通信	1	205	205	119	86	-	-	-
30～49人	-	-	-	-	-	-	-	-
50～99	-	-	-	-	-	-	-	-
100～299	1	205	205	119	86	-	-	-
300～	-	-	-	-	-	-	-	-
31 輸送	52	12 854	12 854	11 332	1 522	-	-	-
30～49人	14	531	531	421	110	-	-	-
50～99	14	979	979	763	216	-	-	-
100～299	17	3 712	3 712	3 015	697	-	-	-
300～	7	7 632	7 632	7 133	499	-	-	-
32 その他工業	4	328	328	185	143	-	-	-
30～49人	2	95	95	75	20	-	-	-
50～99	1	51	51	10	41	-	-	-
100～299	1	182	182	100	82	-	-	-
300～	-	-	-	-	-	-	-	-

統計表（従業者30人以上の事業所）
製造品出荷額等・現金給与総額

製造品出荷額等				現金給与総額			産 業 中 分 類 模 式
総額	製造品出荷額	加工賃収入額	その他収入額	総額	常用労働者	その他	
X	X	X	X	X	X	X	20 皮 革
-	-	-	-	-	-	-	30～49人
X	X	X	X	X	X	X	50～99
-	-	-	-	-	-	-	100～299
-	-	-	-	-	-	-	300～
15 419 011	14 061 376	248 959	1 108 676	1 152 424	1 041 744	110 680	21 窯 業
1 098 781	996 436	82 841	19 504	149 103	135 670	13 433	30～49人
5 234 105	4 769 123	115 203	349 779	352 167	319 330	32 837	50～99
9 086 125	8 295 817	50 915	739 393	651 154	586 744	64 410	100～299
-	-	-	-	-	-	-	300～
54 492 951	53 728 977	574 839	189 135	3 254 397	2 855 020	399 377	22 鉄 鋼
813 442	737 263	55 155	21 024	76 136	73 893	2 243	30～49人
1 462 968	1 240 967	177 597	44 404	208 001	191 981	16 020	50～99
7 665 744	7 380 216	161 821	123 707	621 455	604 208	17 247	100～299
44 550 797	44 370 531	180 266	-	2 348 805	1 984 938	363 867	300～
9 323 201	8 357 516	965 685	-	892 286	647 254	245 032	23 非 鉄
X	X	X	X	X	X	X	30～49人
X	X	X	X	X	X	X	50～99
1 960 395	1 037 309	923 086	-	388 165	341 587	46 578	100～299
X	X	X	X	X	X	X	300～
13 734 429	10 501 022	604 669	2 628 738	1 674 687	1 605 323	69 364	24 金 属
1 673 272	1 202 626	466 138	4 508	350 594	338 106	12 488	30～49人
2 250 819	2 076 577	95 047	79 195	246 734	239 900	6 834	50～99
X	X	X	X	X	X	X	100～299
X	X	X	X	X	X	X	300～
6 494 026	5 522 422	656 388	315 216	1 275 219	1 191 026	84 193	25 はん用機械
826 497	623 161	180 185	23 151	164 153	160 619	3 534	30～49人
1 795 130	1 553 767	91 469	149 894	292 215	267 243	24 972	50～99
X	X	X	X	X	X	X	100～299
X	X	X	X	X	X	X	300～
13 775 425	12 875 469	374 669	525 287	1 927 794	1 738 177	189 617	26 生産用機械
1 380 733	980 775	317 287	82 671	410 577	401 938	8 639	30～49人
1 101 482	1 044 100	57 382	-	259 137	241 541	17 596	50～99
X	X	-	X	X	X	X	100～299
X	X	X	X	X	X	X	300～
283 443	245 017	38 333	93	81 573	60 153	21 420	27 業務用機械
X	X	X	X	X	X	X	30～49人
X	X	X	X	X	X	X	50～99
X	X	X	X	X	X	X	100～299
-	-	-	-	-	-	-	300～
8 308 374	8 223 067	79 635	5 672	1 168 347	1 032 416	135 931	28 電子デバイス
X	X	X	X	X	X	X	30～49人
769 998	722 916	45 126	1 956	136 784	127 630	9 154	50～99
X	X	X	X	X	X	X	100～299
6 391 711	6 384 280	7 278	153	855 506	759 351	96 155	300～
6 304 125	3 308 710	219 598	2 775 817	582 502	526 309	56 193	29 電 気
358 847	139 249	219 598	-	65 159	62 615	2 544	30～49人
436 480	282 006	-	154 474	70 405	68 586	1 819	50～99
X	X	X	X	X	X	X	100～299
X	X	X	X	X	X	X	300～
X	X	X	X	X	X	X	30 情報通信
-	-	-	-	-	-	-	30～49人
-	-	-	-	-	-	-	50～99
X	X	X	X	X	X	X	100～299
-	-	-	-	-	-	-	300～
100 247 742	98 581 564	533 991	1 132 187	6 692 474	6 124 883	567 591	31 輸 送
978 551	827 687	143 678	7 186	191 817	181 694	10 123	30～49人
3 109 633	2 998 425	75 651	35 557	370 963	340 820	30 143	50～99
16 977 839	16 240 396	196 941	540 502	1 728 365	1 552 637	175 728	100～299
79 181 719	78 515 056	117 721	548 942	4 401 329	4 049 732	351 597	300～
529 444	489 577	-	39 867	112 714	108 317	4 397	32 その他工業
X	X	-	X	X	X	X	30～49人
X	X	-	X	X	X	X	50～99
X	X	-	X	X	X	X	100～299
-	-	-	-	-	-	-	300～

2-3 産業中分類別・規模別
事業所数・原材料

(単位：万円)

産業中分類規	事業所数	原材料使用額等								
		総額	原材料使用額	燃料使用額	電力使用額	委託生産費	製造等に関連する外注費	転売した商品の仕入額		
平成21年	563	326 890 532	275 045 381	17 566 707	7 575 937	14 346 941	4 932 002	7 423 564		
22	551	397 819 552	340 036 528	20 931 770	7 948 573	14 734 046	6 534 964	7 633 671		
23	545	405 438 697	349 179 529	22 349 257	7 683 824	12 741 772	7 473 970	6 010 345		
24	547	388 854 261	325 596 577	23 322 317	8 434 829	13 827 972	8 730 425	8 942 141		
25	546	447 596 200	384 246 374	25 091 139	8 471 464	13 023 498	8 767 979	7 995 746		
30～49人	192	10 260 595	7 898 945	161 321	296 946	983 935	296 230	623 218		
50～99	164	30 548 563	24 947 070	1 337 447	997 946	1 275 158	904 809	1 086 133		
100～299	139	124 887 747	99 604 675	11 340 413	2 683 436	4 391 444	2 875 759	3 992 020		
300～	51	281 899 295	251 795 684	12 251 958	4 493 136	6 372 961	4 691 181	2 294 375		
09 食料	111	10 812 320	8 944 229	245 877	293 344	126 541	35 974	1 166 355		
30～49人	40	1 530 375	1 034 033	27 225	28 529	2 493	1 191	436 904		
50～99	37	2 009 487	1 790 732	51 506	70 810	21 162	14 510	60 767		
100～299	30	6 249 557	5 193 984	140 548	162 778	76 519	7 044	668 684		
300～	4	1 022 901	925 480	26 598	31 227	26 367	13 229	-		
10 飲料	6	2 687 850	2 437 580	104 389	56 353	5 145	82 885	1 498		
30～49人	1	x	x	x	x	x	x	x		
50～99	2	x	x	x	x	x	x	x		
100～299	3	1 838 722	1 642 576	89 108	42 935	1 725	62 378	-		
300～	-	-	-	-	-	-	-	-		
11 繊維	21	4 007 349	2 891 043	345 350	186 426	362 406	221 252	872		
30～49人	8	199 068	131 613	864	2 858	62 825	36	872		
50～99	8	269 712	236 878	2 796	20 734	8 985	319	-		
100～299	2	x	x	x	x	x	x	x		
300～	3	x	x	x	x	x	x	-		
12 木材	11	2 725 883	2 352 569	24 588	59 904	213 327	2 276	73 219		
30～49人	4	772 479	758 682	1 210	7 266	4 443	812	66		
50～99	4	450 215	347 588	3 615	11 517	38 569	1 296	47 630		
100～299	3	1 503 189	1 246 299	19 763	41 121	170 315	168	25 523		
300～	-	-	-	-	-	-	-	-		
13 家具	1	x	x	x	x	x	x	x		
30～49人	1	x	x	x	x	x	x	x		
50～99	-	-	-	-	-	-	-	-		
100～299	-	-	-	-	-	-	-	-		
300～	-	-	-	-	-	-	-	-		
14 パルプ	15	6 330 830	4 684 293	472 100	240 014	427 433	115 587	391 403		
30～49人	6	225 807	187 442	1 325	4 807	5 029	1 961	25 243		
50～99	6	1 238 352	1 077 423	9 669	17 083	15 624	622	117 931		
100～299	2	x	x	x	x	x	x	x		
300～	1	x	x	x	x	x	x	x		
15 印刷	18	1 350 426	782 363	21 506	47 113	308 709	100 659	90 076		
30～49人	10	433 886	228 253	5 907	16 757	105 221	15 930	61 818		
50～99	3	x	x	x	x	x	x	-		
100～299	4	562 079	305 276	10 098	16 203	198 392	3 852	28 258		
300～	1	x	x	x	x	x	x	x		
16 化学	59	93 434 724	74 624 560	12 847 470	2 474 579	1 018 987	2 146 657	322 471		
30～49人	9	1 715 665	1 604 587	20 777	43 556	-	42 645	4 100		
50～99	18	14 438 432	12 830 418	809 558	285 855	128 138	244 484	139 979		
100～299	18	27 627 948	21 557 839	4 770 042	673 228	101 236	347 211	178 392		
300～	14	49 652 679	38 631 716	7 247 093	1 471 940	789 613	1 512 317	-		
17 石油	5	149 965 723	141 326 979	6 996 966	387 275	-	666 650	587 853		
30～49人	-	-	-	-	-	-	-	-		
50～99	1	x	x	x	x	x	x	x		
100～299	2	x	x	x	x	x	x	x		
300～	2	x	x	x	x	x	x	x		
18 プラスチック	33	5 260 810	4 723 945	63 501	223 048	112 469	31 668	106 179		
30～49人	10	467 040	373 623	18 316	28 653	25 485	14 628	6 335		
50～99	11	919 311	721 978	11 817	34 274	53 530	6 563	91 149		
100～299	12	3 874 459	3 628 344	33 368	160 121	33 454	10 477	8 695		
300～	-	-	-	-	-	-	-	-		
19 ゴム	11	7 473 998	6 923 346	173 293	257 710	93 613	-	26 036		
30～49人	3	x	x	x	x	x	-	-		
50～99	3	211 316	195 765	2 491	10 900	2 160	-	-		
100～299	3	472 808	329 227	17 160	17 489	82 896	-	26 036		
300～	2	x	x	x	x	x	x	x		

統計表（従業者30人以上の事業所）
使用額等・在庫額

在庫額						産 業 中 分 類 規 模
年初			年末			
製造品	半製品・仕掛品	原材料・燃料	製造品	半製品・仕掛品	原材料・燃料	
27 491 837	32 897 352	29 205 637	21 543 082	30 689 121	22 045 366	平成21年
22 652 078	30 137 388	22 552 004	22 216 417	31 746 049	23 712 732	22
19 392 743	30 677 064	21 385 086	20 112 417	32 113 446	21 905 955	23
24 197 870	31 472 066	24 868 829	24 458 878	28 920 859	23 808 626	24
23 647 478	29 117 399	25 027 253	24 940 798	31 208 920	27 380 288	25
631 375	408 688	597 643	639 906	385 075	570 666	30～ 49人
2 142 684	1 542 179	1 917 722	2 221 873	1 582 561	2 086 815	50～ 99
5 072 655	6 619 244	3 632 930	5 839 848	7 013 775	4 033 857	100～299
15 800 764	20 547 288	18 878 958	16 239 171	22 227 509	20 688 950	300～
317 484	172 786	738 884	318 955	151 621	751 531	09 食 料
48 373	12 232	73 294	43 087	9 943	63 501	30～ 49人
135 849	86 882	366 706	147 671	79 747	342 526	50～ 99
113 685	68 835	282 401	112 247	57 956	327 232	100～299
19 577	4 837	16 483	15 950	3 975	18 272	300～
56 210	80 578	35 715	57 653	62 934	41 607	10 飲 料
x	x	x	x	x	x	30～ 49人
x	x	x	x	x	x	50～ 99
29 012	78 591	17 377	26 914	60 620	19 806	100～299
-	-	-	-	-	-	300～
450 066	106 928	142 955	482 371	152 406	183 385	11 織 維
11 985	11 981	26 109	14 260	11 812	17 708	30～ 49人
15 149	2 927	10 734	17 474	2 568	9 119	50～ 99
x	x	x	x	x	x	100～299
x	x	x	x	x	x	300～
118 580	92 336	190 587	126 869	106 357	286 503	12 木 材
2 335	2 109	14 613	3 590	3 228	20 318	30～ 49人
20 550	2 060	7 164	15 497	3 590	11 323	50～ 99
95 695	88 167	168 810	107 782	99 539	254 862	100～299
-	-	-	-	-	-	300～
x	x	x	x	x	x	13 家 具
x	x	x	x	x	x	30～ 49人
-	-	-	-	-	-	50～ 99
-	-	-	-	-	-	100～299
-	-	-	-	-	-	300～
525 463	142 319	213 803	421 688	127 954	227 658	14 パ ル プ
7 371	3 264	18 532	6 466	2 774	17 635	30～ 49人
20 711	8 479	31 041	18 620	9 609	30 980	50～ 99
x	x	x	x	x	x	100～299
x	x	x	x	x	x	300～
9 146	24 684	22 006	7 756	25 387	62 738	15 印 刷
3 582	5 652	7 654	2 676	4 150	25 757	30～ 49人
x	x	x	x	x	x	50～ 99
4 695	9 289	11 920	4 010	8 865	32 901	100～299
x	x	x	x	x	x	300～
11 177 532	7 258 124	7 797 437	11 574 977	7 061 801	7 850 673	16 化 学
142 635	12 826	55 180	175 911	13 589	61 041	30～ 49人
1 527 846	615 667	808 355	1 599 415	490 197	962 647	50～ 99
2 123 199	948 034	763 606	2 205 066	925 907	977 587	100～299
7 383 852	5 681 597	6 170 296	7 594 585	5 632 108	5 849 398	300～
4 081 406	4 682 411	8 888 942	4 435 486	5 945 999	10 929 032	17 石 油
-	-	-	-	-	-	30～ 49人
x	x	x	x	x	x	50～ 99
x	x	x	x	x	x	100～299
x	x	x	x	x	x	300～
119 272	45 848	137 411	113 529	48 842	143 872	18 プラスチック
46 861	14 163	28 988	46 502	13 024	24 834	30～ 49人
26 019	6 000	19 333	28 975	6 488	21 970	50～ 99
46 392	25 685	89 090	38 052	29 330	97 068	100～299
-	-	-	-	-	-	300～
239 282	127 632	264 156	254 441	138 291	176 501	19 ゴ ム
x	x	x	x	x	x	30～ 49人
1 477	1 782	10 560	1 057	1 895	14 158	50～ 99
41 510	14 095	18 475	52 616	13 026	18 115	100～299
x	x	x	x	x	x	300～

2-3 産業中分類別・規模別
事業所数・原材料

(単位：万円)

産業中分類規	事業所数	原材料使用額等						
		総額	原材料使用額	燃料使用額	電力使用額	委託生産費	製造等に関連する 外注費	転売した商品の 仕入額
20 皮革	1	X	X	X	X	X	X	X
30～49人	-	-	-	-	-	-	-	-
50～99	1	X	X	X	X	X	X	X
100～299	-	-	-	-	-	-	-	-
300～	-	-	-	-	-	-	-	-
21 窯業	29	7 642 170	3 521 778	1 932 471	740 586	146 587	1 088 420	212 328
30～49人	11	433 304	299 137	23 419	26 091	46 438	23 948	14 271
50～99	10	2 239 394	1 086 555	316 324	338 479	38 046	410 102	49 888
100～299	8	4 969 472	2 136 086	1 592 728	376 016	62 103	654 370	148 169
300～	-	-	-	-	-	-	-	-
22 鉄鋼	24	43 662 708	36 457 742	1 436 328	1 726 840	1 681 942	2 332 837	27 019
30～49人	4	629 230	584 611	8 235	10 421	5 807	1 418	18 738
50～99	7	904 987	786 545	26 146	43 843	25 850	22 603	-
100～299	7	6 242 466	5 046 652	257 357	484 432	97 178	348 566	8 281
300～	6	35 886 025	30 039 934	1 144 590	1 188 144	1 553 107	1 960 250	-
23 非鉄	9	7 373 092	6 368 551	134 348	476 914	295 750	97 529	-
30～49人	2	X	X	X	X	X	X	X
50～99	2	X	X	X	X	X	X	X
100～299	4	1 057 840	722 766	34 083	282 259	18 732	-	-
300～	1	X	X	X	X	X	X	X
24 金属	42	9 332 474	5 511 359	33 090	123 599	847 896	287 446	2 529 084
30～49人	23	914 735	757 558	7 560	40 156	96 225	9 079	4 157
50～99	9	1 531 049	1 255 797	9 133	19 243	155 833	21 818	69 225
100～299	9	X	X	X	X	X	X	X
300～	1	X	X	X	X	X	X	X
25 はん用機械	25	3 693 167	2 514 354	22 130	85 797	946 492	93 079	31 315
30～49人	11	452 049	241 872	3 602	7 073	100 437	87 116	11 949
50～99	9	938 196	509 048	1 050	19 496	403 093	5 509	-
100～299	3	X	X	X	X	X	-	-
300～	2	X	X	X	X	X	X	X
26 生産用機械	40	7 288 258	4 133 830	18 564	113 154	2 375 564	612 127	35 019
30～49人	24	703 898	315 007	6 109	26 306	280 758	40 699	35 019
50～99	8	552 429	420 384	640	18 790	77 036	35 579	-
100～299	6	X	X	X	X	X	X	-
300～	2	X	X	X	X	X	X	X
27 業務用機械	3	83 027	80 096	456	1 628	734	32	81
30～49人	1	X	X	X	X	X	X	X
50～99	1	X	X	X	X	X	X	X
100～299	1	X	X	X	X	X	X	X
300～	-	-	-	-	-	-	-	-
28 電子デバイス	11	4 341 405	3 594 718	46 172	323 920	353 799	19 256	3 540
30～49人	2	X	X	X	X	X	X	X
50～99	5	336 304	246 350	1 101	22 041	64 188	1 318	1 306
100～299	1	X	X	X	X	X	X	X
300～	3	3 353 993	2 850 192	39 122	251 238	213 313	-	128
29 電気	14	4 863 409	2 324 817	3 689	32 301	286 622	10 796	2 205 184
30～49人	6	266 604	257 931	914	1 134	5 304	1 321	-
50～99	4	339 287	177 853	600	1 699	17 073	255	141 807
100～299	2	X	X	X	X	X	X	X
300～	2	X	X	X	X	X	X	X
30 情報通信	1	X	X	X	X	X	X	X
30～49人	-	-	-	-	-	-	-	-
50～99	-	-	-	-	-	-	-	-
100～299	1	X	X	X	X	X	X	X
300～	-	-	-	-	-	-	-	-
31 輸送	52	74 906 772	69 759 683	168 240	614 905	3 383 345	822 164	158 435
30～49人	14	584 079	375 264	2 343	20 171	136 719	49 582	-
50～99	14	1 515 983	1 227 376	20 292	38 466	196 246	28 861	4 742
100～299	17	11 537 900	8 893 628	68 026	205 361	2 081 146	150 938	138 801
300～	7	61 268 810	59 263 415	77 579	350 907	969 234	592 783	14 892
32 その他工業	4	270 419	215 923	282	5 300	20 450	685	27 779
30～49人	2	X	X	X	X	X	X	X
50～99	1	X	X	X	X	X	X	X
100～299	1	X	X	X	X	X	X	X
300～	-	-	-	-	-	-	-	-

統計表（従業者30人以上の事業所）
使用額等・在庫額

在庫額						産 業 中 分 類 規 模
年初			年末			
製造品	半製品・仕掛品	原材料・燃料	製造品	半製品・仕掛品	原材料・燃料	
x	x	x	x	x	x	20 皮 革
-	-	-	-	-	-	30～49人
x	x	x	x	x	x	50～99
-	-	-	-	-	-	100～299
-	-	-	-	-	-	300～
602 214	770 311	403 982	515 880	712 489	434 172	21 窯 業
66 254	18 633	12 141	24 263	13 584	13 584	30～49人
120 103	79 102	69 764	117 919	74 470	61 135	50～99
415 857	672 576	322 077	325 056	613 756	359 453	100～299
-	-	-	-	-	-	300～
3 351 947	4 802 348	3 536 847	3 580 881	5 093 321	3 582 380	22 鉄 鋼
9 050	11 464	58 414	9 740	15 264	68 100	30～49人
49 807	35 131	69 797	55 404	34 772	52 499	50～99
422 696	244 066	208 577	693 573	319 824	260 898	100～299
2 870 394	4 511 687	3 200 059	2 822 164	4 723 461	3 200 883	300～
208 709	772 447	589 877	252 090	986 989	653 267	23 非 鉄
x	x	x	x	x	x	30～49人
x	x	x	x	x	x	50～99
13 063	41 481	35 624	32 700	27 554	45 211	100～299
x	x	x	x	x	x	300～
574 373	253 681	468 109	726 259	245 137	489 080	24 金 属
95 192	70 232	57 723	100 056	48 389	52 551	30～49人
25 297	52 153	167 954	25 256	52 925	169 744	50～99
x	x	x	x	x	x	100～299
x	x	x	x	x	x	300～
122 639	584 407	284 885	126 139	660 073	245 746	25 はん用機械
29 679	40 968	13 630	30 311	54 074	11 032	30～49人
6 889	242 321	27 664	7 216	355 124	24 142	50～99
x	x	x	x	x	x	100～299
x	x	x	x	x	x	300～
154 884	2 375 699	124 382	141 957	2 713 710	119 282	26 生産用機械
56 188	71 499	31 459	52 225	75 103	28 660	30～49人
66 650	166 677	11 758	57 438	185 540	11 352	50～99
x	x	x	x	x	x	100～299
x	x	x	x	x	x	300～
2 394	13 284	14 865	1 302	11 262	14 969	27 業務用機械
x	x	x	x	x	x	30～49人
x	x	x	x	x	x	50～99
x	x	x	x	x	x	100～299
-	-	-	-	-	-	300～
126 624	306 195	278 444	160 381	304 094	295 816	28 電子デバイス
x	x	x	x	x	x	30～49人
5 731	40 297	53 482	4 285	34 867	58 574	50～99
x	x	x	x	x	x	100～299
89 942	238 404	158 802	124 038	239 728	162 234	300～
73 715	350 314	335 555	126 831	258 627	368 618	29 電 気
232	5 149	4 710	1 071	5 175	4 307	30～49人
2 460	35 737	9 208	1 158	30 479	18 162	50～99
x	x	x	x	x	x	100～299
x	x	x	x	x	x	300～
x	x	x	x	x	x	30 情報通信
-	-	-	-	-	-	30～49人
-	-	-	-	-	-	50～99
x	x	x	x	x	x	100～299
-	-	-	-	-	-	300～
1 292 095	6 118 586	509 981	1 475 982	6 359 645	482 957	31 輸 送
11 401	41 817	40 997	14 235	15 205	34 503	30～49人
4 282	83 397	46 672	4 764	83 246	49 708	50～99
149 049	1 875 435	120 488	145 789	1 666 530	116 359	100～299
1 127 363	4 117 937	301 824	1 311 194	4 594 664	282 387	300～
29 619	35 761	28 135	29 591	41 197	22 248	32 その他工業
x	x	x	x	x	x	30～49人
x	x	x	x	x	x	50～99
x	x	x	x	x	x	100～299
-	-	-	-	-	-	300～

2-4 産業中分類別・規模別
事業所数・有形固定資産（年初現在高・取得額・除却額・減価償却額）

（単位：万円）

産業中分類規模	事業所数	有形固定資産 年初現在高		有形固定資産取得額				
				計	建築・構築物	機械・装置	船舶・車両等	土地
平成21年	563	152 013 214	23 571 670	3 707 577	17 329 320	2 020 037	514 736	
22	551	150 881 891	14 990 685	2 135 046	10 983 549	1 578 753	293 337	
23	545	139 103 478	10 646 624	1 923 684	7 165 553	1 224 549	332 838	
24	547	130 593 346	21 254 451	5 028 006	13 976 989	2 018 978	230 478	
25	546	130 276 901	20 522 542	3 434 395	14 788 438	2 129 515	170 194	
30～49人	192	4 787 457	258 532	41 507	180 007	36 795	223	
50～99	164	12 833 714	1 140 274	282 562	711 010	123 037	23 665	
100～299	139	33 284 831	4 859 711	800 750	3 454 713	504 118	100 130	
300～	51	79 370 899	14 264 025	2 309 576	10 442 708	1 465 565	46 176	
09 食料	111	4 916 467	529 307	124 455	345 762	32 254	26 836	
30～49人	40	501 853	21 177	8 180	10 096	2 901	-	
50～99	37	1 190 747	157 107	29 536	99 332	9 535	18 704	
100～299	30	2 766 397	324 571	78 740	219 559	18 140	8 132	
300～	4	457 470	26 452	7 999	16 775	1 678	-	
10 飲料	6	922 194	112 362	3 753	103 615	4 630	364	
30～49人	1	x	x	x	x	x	x	
50～99	2	x	x	x	x	x	x	
100～299	3	784 702	103 620	2 894	96 018	4 345	363	
300～	-	-	-	-	-	-	-	
11 繊維	21	4 324 614	435 980	57 455	358 892	19 633	-	
30～49人	8	99 822	214	34	90	90	-	
50～99	8	345 039	32 525	3 124	19 229	10 172	-	
100～299	2	x	x	x	x	x	x	
300～	3	x	x	x	x	x	-	
12 木材	11	450 585	41 247	6 831	31 871	2 498	47	
30～49人	4	49 313	3 790	581	3 131	78	-	
50～99	4	97 144	15 175	229	14 828	71	47	
100～299	3	304 128	22 282	6 021	13 912	2 349	-	
300～	-	-	-	-	-	-	-	
13 家具	1	x	x	x	x	x	x	
30～49人	1	x	x	x	x	x	x	
50～99	-	-	-	-	-	-	-	
100～299	-	-	-	-	-	-	-	
300～	-	-	-	-	-	-	-	
14 パルプ	15	4 035 899	329 062	40 172	275 828	13 062	-	
30～49人	6	142 160	6 799	1 590	4 702	507	-	
50～99	6	447 827	49 981	14 935	27 848	7 198	-	
100～299	2	x	x	x	x	x	x	
300～	1	x	x	x	x	x	x	
15 印刷	18	1 121 880	47 521	4 053	38 040	5 428	-	
30～49人	10	364 163	12 607	868	11 286	453	-	
50～99	3	x	x	x	x	x	-	
100～299	4	499 466	31 649	1 894	25 405	4 350	-	
300～	1	x	x	x	x	x	x	
16 化学	59	46 238 288	10 364 096	1 687 273	8 061 976	553 104	61 743	
30～49人	9	353 515	31 630	4 271	23 990	3 369	-	
50～99	18	3 736 221	353 507	76 711	242 982	33 814	-	
100～299	18	7 890 956	1 784 357	380 564	1 288 035	100 191	15 567	
300～	14	34 257 596	8 194 602	1 225 727	6 506 969	415 730	46 176	
17 石油	5	11 936 095	998 885	267 768	688 572	36 192	6 353	
30～49人	-	-	-	-	-	-	-	
50～99	1	x	x	x	x	x	x	
100～299	2	x	x	x	x	x	x	
300～	2	x	x	x	x	x	x	
18 プラスチック	33	1 960 242	264 841	15 415	156 778	89 604	3 044	
30～49人	10	255 481	8 060	1 970	4 750	1 340	-	
50～99	11	429 631	40 480	7 263	15 847	14 326	3 044	
100～299	12	1 275 130	216 301	6 182	136 181	73 938	-	
300～	-	-	-	-	-	-	-	
19 ゴム	11	2 688 768	527 676	157 164	189 511	181 001	-	
30～49人	3	x	x	x	x	x	-	
50～99	3	106 245	429	140	289	-	-	
100～299	3	182 300	35 297	1 641	22 514	11 142	-	
300～	2	x	x	x	x	x	x	

統計表（従業者30人以上の事業所）
 年末現在高）・建設仮勘定・有形固定資産投資総額

有形固定資産 除却額	有形固定資産 減価償却額	有形固定資産 年末現在高	建設仮勘定		有形固定資産投資総額 (建設仮勘定増減含む)	業 中 分 類 規
			増加額	年間増減		
2 774 590	25 359 248	147 451 046	20 672 200	△1 241 640	22 330 030	平成21年
1 186 870	24 398 097	140 287 609	13 290 456	64 034	15 054 719	22
6 076 399	19 282 941	124 390 762	9 491 794	1 544 385	12 191 009	23
1 966 308	19 559 862	130 321 627	17 950 005	1 589 350	22 843 801	24
3 103 753	17 584 822	130 110 868	13 711 680	△2 993 094	17 529 448	25
73 564	392 683	4 579 742	123 405	49 693	308 225	30～ 49人
129 339	1 255 812	12 588 837	800 557	△ 48 223	1 092 051	50～ 99
410 223	4 189 781	33 544 538	3 210 565	△ 413 098	4 446 613	100～299
2 490 627	11 746 546	79 397 751	9 577 153	△2 581 466	11 682 559	300～
20 318	477 492	4 947 964	173 469	14 306	543 613	09 食 料
1 095	32 268	489 667	17 068	15 225	36 402	30～ 49人
4 523	93 868	1 249 463	62 714	△ 382	156 725	50～ 99
13 176	311 196	2 766 596	80 248	△ 537	324 034	100～299
1 524	40 160	442 238	13 439	-	26 452	300～
10 040	124 242	900 274	83 425	△ 3 651	108 711	10 飲 料
x	x	x	x	x	x	30～ 49人
x	x	x	x	x	x	50～ 99
9 505	106 759	772 058	83 425	△ 3 651	99 969	100～299
-	-	-	-	-	-	300～
43 935	362 174	4 354 485	405 476	3 975	439 955	11 織 維
3	3 279	96 754	-	-	214	30～ 49人
1 572	25 561	350 431	10 131	△ 421	32 104	50～ 99
x	x	x	x	x	x	100～299
x	x	x	x	x	x	300～
14 509	43 395	433 928	32 677	18 641	59 888	12 木 材
257	5 101	47 745	7 957	6 299	10 089	30～ 49人
13 845	14 646	83 828	7	7	15 182	50～ 99
407	23 648	302 355	24 713	12 335	34 617	100～299
-	-	-	-	-	-	300～
x	x	x	x	x	x	13 家 具
x	x	x	x	x	x	30～ 49人
-	-	-	-	-	-	50～ 99
-	-	-	-	-	-	100～299
-	-	-	-	-	-	300～
17 799	517 403	3 829 759	265 975	△ 38 342	290 720	14 パ ル プ
4 193	8 976	135 790	10	△ 44	6 755	30～ 49人
9 785	40 696	447 327	20 549	1 506	51 487	50～ 99
x	x	x	x	x	x	100～299
x	x	x	x	x	x	300～
8 683	86 718	1 074 000	1 073	1 073	48 594	15 印 刷
99	41 206	335 465	-	-	12 607	30～ 49人
x	x	x	-	-	x	50～ 99
7 322	38 463	485 330	-	-	31 649	100～299
x	x	x	x	x	x	300～
1 847 507	7 739 443	47 015 434	6 187 210	△3 328 614	7 035 482	16 化 学
2 551	49 973	332 621	19 708	613	32 243	30～ 49人
45 475	391 028	3 653 225	353 805	29 168	382 675	50～ 99
117 970	1 203 547	8 353 796	1 058 500	△ 438 365	1 345 992	100～299
1 681 511	6 094 895	34 675 792	4 755 197	△2 920 030	5 274 572	300～
48 320	1 077 279	11 809 381	593 613	△ 34 407	964 478	17 石 油
-	-	-	-	-	-	30～ 49人
x	x	x	x	x	x	50～ 99
x	x	x	x	x	x	100～299
x	x	x	x	x	x	300～
15 520	256 775	1 952 788	130 428	54 623	319 464	18 プラスチック
396	25 906	237 239	2 276	982	9 042	30～ 49人
575	33 540	435 996	15 556	11 842	52 322	50～ 99
14 549	197 329	1 279 553	112 596	41 799	258 100	100～299
-	-	-	-	-	-	300～
19 498	552 655	2 644 291	750 830	265 129	792 805	19 ゴ ム
x	x	x	-	-	x	30～ 49人
-	5 255	101 419	-	-	429	50～ 99
4 652	32 919	180 026	23 590	24	35 321	100～299
x	x	x	x	x	x	300～

2-4 産業中分類別・規模別
事業所数・有形固定資産（年初現在高・取得額・除却額・減価償却額）

（単位：万円）

産業中分類規模	事業所数	有形固定資産 年初現在高	有形固定資産取得額					
			計	建築・構築物	機械・装置	船舶・車両等	土地	
20 皮革	1	x	x	x	x	x	x	x
30～49人	-	-	-	-	-	-	-	-
50～99	1	x	x	x	x	x	x	x
100～299	-	-	-	-	-	-	-	-
300～	-	-	-	-	-	-	-	-
21 窯業	29	7 744 897	1 127 109	261 332	789 155	43 597	33 025	
30～49人	11	478 246	30 715	9 203	14 742	6 770	-	
50～99	10	3 164 659	260 828	114 649	138 014	8 165	-	
100～299	8	4 101 992	835 566	137 480	636 399	28 662	33 025	
300～	-	-	-	-	-	-	-	
22 鉄鋼	24	15 300 581	1 651 203	372 543	1 141 201	124 520	12 939	
30～49人	4	157 936	9 484	-	8 053	1 208	223	
50～99	7	415 546	48 622	7 866	25 215	15 541	-	
100～299	7	3 796 385	249 019	67 456	161 545	7 302	12 716	
300～	6	10 930 714	1 344 078	297 221	946 388	100 469	-	
23 非鉄	9	1 625 482	338 908	53 335	212 883	72 690	-	
30～49人	2	x	x	x	x	x	x	
50～99	2	x	x	x	x	x	x	
100～299	4	500 489	91 435	6 240	75 509	9 686	-	
300～	1	x	x	x	x	x	x	
24 金属	42	3 074 630	346 813	68 970	231 844	43 936	2 063	
30～49人	23	556 249	25 878	5 446	16 141	4 291	-	
50～99	9	530 223	26 043	606	21 005	4 432	-	
100～299	9	x	x	x	x	x	x	
300～	1	x	x	x	x	x	x	
25 はん用機械	25	2 209 183	303 033	18 605	259 772	24 656	-	
30～49人	11	252 374	5 308	1 152	2 652	1 504	-	
50～99	9	428 004	12 340	2 110	8 285	1 945	-	
100～299	3	x	x	x	x	x	-	
300～	2	x	x	x	x	x	x	
26 生産用機械	40	3 160 072	366 613	22 266	281 148	56 585	6 614	
30～49人	24	739 633	40 454	1 559	35 324	3 571	-	
50～99	8	339 261	13 902	896	9 353	3 653	-	
100～299	6	x	x	x	x	x	x	
300～	2	x	x	x	x	x	x	
27 業務用機械	3	61 603	1 515	1 060	92	363	-	
30～49人	1	x	x	x	x	x	-	
50～99	1	x	x	x	x	x	-	
100～299	1	x	x	x	x	x	-	
300～	-	-	-	-	-	-	-	
28 電子デバイス	11	1 597 325	182 533	18 432	125 484	38 348	269	
30～49人	2	x	x	x	x	x	x	
50～99	5	209 352	13 099	893	9 304	2 633	269	
100～299	1	x	x	x	x	x	x	
300～	3	1 271 096	148 685	16 482	97 906	34 297	-	
29 電気	14	1 215 092	59 057	10 913	37 695	10 449	-	
30～49人	6	49 500	2 392	133	1 620	639	-	
50～99	4	42 170	1 611	184	746	681	-	
100～299	2	x	x	x	x	x	x	
300～	2	x	x	x	x	x	x	
30 情報通信	1	x	x	x	x	x	x	
30～49人	-	-	-	-	-	-	-	
50～99	-	-	-	-	-	-	-	
100～299	1	x	x	x	x	x	x	
300～	-	-	-	-	-	-	-	
31 輸送	52	15 545 047	2 484 626	239 822	1 452 693	775 214	16 897	
30～49人	14	269 700	31 901	2 373	23 432	6 096	-	
50～99	14	705 602	28 069	2 062	18 155	6 252	1 600	
100～299	17	4 964 510	575 447	28 456	330 497	201 197	15 297	
300～	7	9 605 235	1 849 209	206 931	1 080 609	561 669	-	
32 その他工業	4	106 953	9 979	2 778	5 576	1 625	-	
30～49人	2	x	x	x	x	x	-	
50～99	1	x	x	x	x	x	-	
100～299	1	x	x	x	x	x	-	
300～	-	-	-	-	-	-	-	

統計表（従業者30人以上の事業所）
 年末現在高）・建設仮勘定・有形固定資産投資総額

有形固定資産 除却額	有形固定資産 減価償却額	有形固定資産 年末現在高	建設仮勘定		有形固定資産投資総額 (建設仮勘定増減含む)	業 中 分 類 規 模
			増加額	年間増減		
x	x	x	x	x	x	20 皮 革
-	-	-	-	-	-	30～49人
x	x	x	x	x	x	50～99
-	-	-	-	-	-	100～299
-	-	-	-	-	-	300～
60 775	918 850	7 892 381	1 036 365	△ 91 823	1 035 286	21 窯 業
36 361	28 329	444 271	33 294	21	30 736	30～49人
12 349	290 694	3 122 444	244 321	△ 60 018	200 810	50～99
12 065	599 827	4 325 666	758 750	△ 31 826	803 740	100～299
-	-	-	-	-	-	300～
112 781	1 624 951	15 214 052	1 492 492	△ 9 023	1 642 180	22 鉄 鋼
3 047	13 167	151 206	17 679	17 542	27 026	30～49人
2 761	65 201	396 206	43 950	11 533	60 155	50～99
74 384	199 378	3 771 642	60 967	△ 13 452	235 567	100～299
32 589	1 347 205	10 894 998	1 369 896	△ 24 646	1 319 432	300～
112 744	321 904	1 529 742	380 546	27 056	365 964	23 非 鉄
x	x	x	x	x	x	30～49人
x	x	x	x	x	x	50～99
1 214	102 556	488 154	100 439	11 173	102 608	100～299
x	x	x	x	x	x	300～
30 927	263 114	3 127 402	197 734	16 330	363 143	24 金 属
10 793	31 478	539 856	-	-	25 878	30～49人
11	47 100	509 155	-	-	26 043	50～99
x	x	x	x	x	x	100～299
x	x	x	x	x	x	300～
64 188	166 820	2 281 208	31 656	△ 18 812	284 221	25 はん用機械
368	15 901	241 413	-	-	5 308	30～49人
2 346	36 677	401 321	451	13	12 353	50～99
x	x	x	x	x	x	100～299
x	x	x	x	x	x	300～
23 988	263 729	3 238 968	364 483	103 543	470 156	26 生産用機械
3 386	53 875	722 826	8 461	8 011	48 465	30～49人
3 210	26 712	323 241	12 626	906	14 808	50～99
x	x	x	x	x	x	100～299
x	x	x	x	x	x	300～
90	2 917	60 111	-	-	1 515	27 業務用機械
x	x	x	-	-	x	30～49人
x	x	x	-	-	x	50～99
x	x	x	-	-	x	100～299
-	-	-	-	-	-	300～
59 856	334 072	1 385 930	159 514	△ 7 790	174 743	28 電子デバイス
x	x	x	x	x	x	30～49人
23 868	31 198	167 385	4 980	△ 1 916	11 183	50～99
x	x	x	x	x	x	100～299
35 037	275 339	1 109 405	134 010	△ 5 637	143 048	300～
3 204	272 207	998 738	1 857	△ 1 659	57 398	29 電 気
9	5 258	46 625	-	-	2 392	30～49人
449	4 499	38 833	-	△ 560	1 051	50～99
x	x	x	x	x	x	100～299
x	x	x	x	x	x	300～
x	x	x	x	x	x	30 情 報 通 信
-	-	-	-	-	-	30～49人
-	-	-	-	-	-	50～99
x	x	x	x	x	x	100～299
-	-	-	-	-	-	300～
588 758	2 166 385	15 274 530	1 422 057	35 584	2 520 210	31 輸 送
9 352	20 303	271 946	3 386	3 386	35 287	30～49人
2 056	58 922	672 693	963	82	28 151	50～99
120 787	699 045	4 720 125	427 849	5 794	581 241	100～299
456 563	1 388 115	9 609 766	989 859	26 322	1 875 531	300～
195	10 262	106 475	800	767	10 746	32 その他工業
x	x	x	x	x	x	30～49人
x	x	x	x	x	x	50～99
x	x	x	x	x	x	100～299
-	-	-	-	-	-	300～

2-5 産業中分類別・規模別
事業所数・リース契約額及び支払額・

(単位：万円、㎡)

産 業 中 分 類 規 模	事業所数	リース契約による契約額及び支払額		事業所敷地面積及び建築面積		
		リース契約額	リース支払額	事業所敷地面積	事業所建築面積	事業所延べ建築面積
平成21年	563	853 911	1 225 797	41 153 270	8 453 388	10 567 599
22	551	383 254	1 092 315	41 574 061	8 542 052	10 606 170
23	545	302 153	782 555	38 778 265	-	-
24	547	384 457	756 877	41 328 386	8 319 819	10 632 630
25	546	348 177	650 085	40 775 530	8 398 382	10 596 438
30～49人	192	28 140	73 979	2 198 506	667 380	769 055
50～99	164	49 766	100 864	5 203 024	1 047 766	1 235 695
100～299	139	214 552	245 704	10 381 735	2 330 685	2 871 145
300～	51	55 719	229 538	22 992 265	4 352 551	5 720 543
09 食 料	111	45 328	66 637	981 367	360 972	469 183
30～49人	40	2 879	12 495	146 158	52 425	65 758
50～99	37	6 331	11 597	290 306	87 129	101 157
100～299	30	15 315	32 582	485 118	196 831	273 532
300～	4	20 803	9 963	59 785	24 587	28 736
10 飲 料	6	671	8 268	114 501	50 676	60 791
30～49人	1	x	x	x	x	x
50～99	2	x	x	x	x	x
100～299	3	-	882	85 132	36 350	38 291
300～	-	-	-	-	-	-
11 織 維	21	1 323	12 216	912 620	266 192	309 410
30～49人	8	-	439	38 319	15 803	17 084
50～99	8	36	1 128	66 280	35 554	39 502
100～299	2	x	x	x	x	x
300～	3	x	x	x	x	x
12 木 材	11	7 417	8 706	486 945	162 859	177 029
30～49人	4	1 745	464	88 120	18 271	18 897
50～99	4	758	3 400	74 730	23 648	24 743
100～299	3	4 914	4 842	324 095	120 940	133 389
300～	-	-	-	-	-	-
13 家 具	1	x	x	x	x	x
30～49人	1	x	x	x	x	x
50～99	-	-	-	-	-	-
100～299	-	-	-	-	-	-
300～	-	-	-	-	-	-
14 パ ル プ	15	1 563	7 230	1 253 078	323 407	519 179
30～49人	6	445	3 228	78 962	24 190	44 519
50～99	6	1 118	3 136	189 895	60 481	64 197
100～299	2	x	x	x	x	x
300～	1	x	x	x	x	x
15 印 刷	18	3 246	23 678	123 010	46 706	64 606
30～49人	10	2 939	11 924	49 248	17 989	24 017
50～99	3	x	x	x	x	x
100～299	4	-	8 215	37 395	15 695	23 515
300～	1	x	x	x	x	x
16 化 学	59	25 114	54 557	14 392 806	1 970 972	2 953 061
30～49人	9	197	3 614	302 703	40 156	51 802
50～99	18	550	12 852	2 302 284	227 672	276 962
100～299	18	3 056	13 151	2 481 174	391 063	583 407
300～	14	21 311	24 940	9 306 645	1 312 081	2 040 890
17 石 油	5	-	8 505	5 194 146	116 451	152 573
30～49人	-	-	-	-	-	-
50～99	1	x	x	x	x	x
100～299	2	x	x	x	x	x
300～	2	x	x	x	x	x
18 プラスチック	33	42 352	60 548	616 131	250 592	270 915
30～49人	10	825	3 040	130 624	54 976	57 027
50～99	11	4 583	7 095	140 727	44 234	49 402
100～299	12	36 944	50 413	344 780	151 382	164 486
300～	-	-	-	-	-	-
19 ゴ ム	11	2 313	4 382	862 695	365 458	404 005
30～49人	3	x	x	x	x	x
50～99	3	-	1 806	74 700	14 749	14 908
100～299	3	2 311	2 174	123 145	38 684	42 512
300～	2	x	x	x	x	x

統計表（従業者30人以上の事業所）
事業所敷地面積及び建築面積

産 業 中 分 類 規 模	事業所数	リース契約による契約額及び支払額		事業所敷地面積及び建築面積		
		リース契約額	リース支払額	事業所敷地面積	事業所建築面積	事業所延べ建築面積
20 皮 革	1	x	x	x	x	x
30～49人	-	-	-	-	-	-
50～99	1	x	x	x	x	x
100～299	-	-	-	-	-	-
300～	-	-	-	-	-	-
21 窯 業	29	3 288	9 388	2 619 990	587 244	732 352
30～49人	11	613	2 291	308 043	66 940	76 666
50～99	10	2 292	5 113	906 226	214 948	274 419
100～299	8	383	1 984	1 405 721	305 356	381 267
300～	-	-	-	-	-	-
22 鉄 鋼	24	9 872	38 199	4 528 244	1 190 617	1 379 183
30～49人	4	912	3 483	37 912	19 769	21 921
50～99	7	1 867	7 377	112 856	39 700	42 569
100～299	7	917	9 909	615 005	177 242	192 998
300～	6	6 176	17 430	3 762 471	953 906	1 121 695
23 非 鉄	9	1 047	22 017	946 663	269 372	295 197
30～49人	2	x	x	x	x	x
50～99	2	x	x	x	x	x
100～299	4	-	72	440 374	77 688	95 239
300～	1	x	x	x	x	x
24 金 属	42	7 465	28 043	1 487 577	541 123	569 309
30～49人	23	4 568	12 805	274 999	99 000	109 968
50～99	9	41	5 685	217 571	73 878	77 005
100～299	9	x	x	x	x	x
300～	1	x	x	x	x	x
25 はん用機械	25	8 241	19 531	655 114	210 776	234 972
30～49人	11	4 859	3 748	72 944	36 119	38 183
50～99	9	1 518	4 225	158 189	47 869	58 537
100～299	3	x	x	x	x	x
300～	2	x	x	x	x	x
26 生産用機械	40	22 752	39 111	937 977	338 649	386 293
30～49人	24	7 677	10 709	279 202	96 859	103 799
50～99	8	8 458	11 987	122 247	40 111	44 717
100～299	6	x	x	x	x	x
300～	2	x	x	x	x	x
27 業務用機械	3	324	326	25 283	4 583	6 314
30～49人	1	x	x	x	x	x
50～99	1	x	x	x	x	x
100～299	1	x	x	x	x	x
300～	-	-	-	-	-	-
28 電子デバイス	11	1 199	34 027	566 051	132 176	235 963
30～49人	2	x	x	x	x	x
50～99	5	1 199	6 037	111 000	26 079	31 770
100～299	1	x	x	x	x	x
300～	3	-	27 795	414 116	77 626	164 905
29 電 気	14	3 973	8 354	332 858	74 407	116 604
30～49人	6	-	460	16 711	9 528	11 250
50～99	4	3 436	1 289	37 867	7 318	8 656
100～299	2	x	x	x	x	x
300～	2	x	x	x	x	x
30 情 報 通 信	1	x	x	x	x	x
30～49人	-	-	-	-	-	-
50～99	-	-	-	-	-	-
100～299	1	x	x	x	x	x
300～	-	-	-	-	-	-
31 輸 送	52	160 032	193 727	3 672 438	1 115 547	1 233 573
30～49人	14	227	3 614	159 582	39 217	47 099
50～99	14	16 601	7 212	272 229	67 867	73 855
100～299	17	142 080	91 252	1 026 956	302 715	332 176
300～	7	1 124	91 649	2 213 671	705 748	780 443
32 その他工業	4	657	2 028	53 776	15 252	19 477
30～49人	2	x	x	x	x	x
50～99	1	x	x	x	x	x
100～299	1	x	x	x	x	x
300～	-	-	-	-	-	-

2-6 産業中分類別・規模別
事業所数・水源別用水量・

(単位：m³/日)

産 業 中 分 類 規 模	事業所数	水源別用水量						
		淡水						海水
		計	工業用水道	上水道	井戸水	その他	回収水	
平成21年	563	9 605 715	1 013 798	65 081	24 805	505 418	7 996 613	7 311 144
22	551	10 241 537	1 012 264	84 626	38 159	510 013	8 596 475	7 426 659
23	545	8 360 746	957 975	64 564	63 707	472 380	6 802 120	6 739 729
24	547	9 745 549	977 331	84 819	22 929	489 437	8 171 033	6 764 532
25	546	9 841 875	1 001 890	64 360	23 082	464 929	8 287 614	6 871 123
30～49人	192	20 224	4 336	6 752	5 109	1 942	2 085	30
50～99	164	273 242	64 774	4 408	2 621	10 417	191 022	15 371
100～299	139	1 382 427	232 479	19 354	7 034	34 511	1 089 049	1 524 774
300～	51	8 165 982	700 301	33 846	8 318	418 059	7 005 458	5 330 948
09 食 料	111	19 555	3 527	11 513	4 478	35	2	157
30～49人	40	6 149	-	5 235	914	-	-	30
50～99	37	3 392	41	1 769	1 580	-	2	-
100～299	30	8 907	3 486	4 011	1 375	35	-	127
300～	4	1 107	-	498	609	-	-	-
10 飲 料	6	11 317	100	11	7 606	1 600	2 000	-
30～49人	1	x	x	x	x	x	x	x
50～99	2	x	x	x	x	x	x	x
100～299	3	9 001	-	1	5 400	1 600	2 000	-
300～	-	-	-	-	-	-	-	-
11 織 維	21	151 304	11 830	117	50	97 856	41 451	-
30～49人	8	30	-	19	11	-	-	-
50～99	8	146	85	22	39	-	-	-
100～299	2	x	x	x	x	x	x	x
300～	3	x	-	x	-	x	x	-
12 木 材	11	947	-	543	10	1	393	-
30～49人	4	40	-	39	-	1	-	-
50～99	4	58	-	3	5	-	50	-
100～299	3	849	-	501	5	-	343	-
300～	-	-	-	-	-	-	-	-
13 家 具	1	x	x	x	x	x	x	x
30～49人	1	x	x	x	x	x	x	x
50～99	-	-	-	-	-	-	-	-
100～299	-	-	-	-	-	-	-	-
300～	-	-	-	-	-	-	-	-
14 パ ル ブ	15	830 172	31 204	141	70	233 110	565 647	10 800
30～49人	6	31	4	26	1	-	-	-
50～99	6	192	-	96	69	-	27	-
100～299	2	x	x	x	x	x	x	x
300～	1	x	x	x	x	x	x	x
15 印 刷	18	145	-	131	14	-	-	-
30～49人	10	41	-	41	-	-	-	-
50～99	3	x	-	x	x	-	-	-
100～299	4	57	-	44	13	-	-	-
300～	1	x	x	x	x	x	x	x
16 化 学	59	6 504 127	721 379	10 743	6 819	45 422	5 719 764	5 813 832
30～49人	9	4 515	3 799	246	-	-	470	-
50～99	18	237 582	55 123	833	719	10 417	170 490	1 782
100～299	18	648 521	156 386	2 725	-	2 136	487 274	1 107 605
300～	14	5 613 509	506 071	6 939	6 100	32 869	5 061 530	4 704 445
17 石 油	5	583 391	74 944	2 162	-	-	506 285	1 017 598
30～49人	-	-	-	-	-	-	-	-
50～99	1	x	x	x	x	x	x	x
100～299	2	x	x	x	x	x	x	x
300～	2	x	x	x	x	x	x	x
18 プラスチック	33	26 311	1 257	577	1 011	1 866	21 600	-
30～49人	10	2 820	70	18	1 006	1 726	-	-
50～99	11	1 123	1 000	118	5	-	-	-
100～299	12	22 368	187	441	-	140	21 600	-
300～	-	-	-	-	-	-	-	-
19 ゴ ム	11	28 319	6 840	383	96	-	21 000	-
30～49人	3	x	x	x	-	-	-	-
50～99	3	42	-	42	-	-	-	-
100～299	3	169	-	73	96	-	-	-
300～	2	x	x	x	x	x	x	x

統計表（従業者30人以上の事業所）
用途別用水量

用途別用水量							産 業 中 分 類 規 模
淡水							
計	ボイラ用水	原料用水	製品処理・洗じょう用水	冷却・温調用水	その他		
9 605 715	101 909	34 578	1 311 289	7 917 276	240 663	平成21年	
10 241 537	110 962	19 532	1 376 394	8 487 464	247 185	22	
-	-	-	-	-	-	23	
9 745 549	96 617	41 278	1 318 482	8 063 296	225 876	24	
9 841 875	97 984	26 356	1 265 788	8 220 293	231 454	25	
20 224	1 051	976	8 392	8 667	1 138	30～49人	
273 242	2 690	487	14 348	248 790	6 927	50～99	
1 382 427	27 592	9 974	117 387	1 169 029	58 445	100～299	
8 165 982	66 651	14 919	1 125 661	6 793 807	164 944	300～	
19 555	1 084	1 795	11 754	3 090	1 832	09 食 料	
6 149	194	606	5 061	150	138	30～49人	
3 392	238	333	2 006	687	128	50～99	
8 907	599	814	4 308	2 217	969	100～299	
1 107	53	42	379	36	597	300～	
11 317	782	1 465	4 208	4 805	57	10 飲 料	
x	x	x	x	x	x	30～49人	
x	x	x	x	x	x	50～99	
9 001	690	1 230	3 100	3 980	1	100～299	
-	-	-	-	-	-	300～	
151 304	1 858	-	4 636	140 794	4 016	11 織 維	
30	1	-	-	-	29	30～49人	
146	36	-	27	42	41	50～99	
x	x	x	x	x	x	100～299	
x	x	-	x	x	x	300～	
947	485	-	60	253	149	12 木 材	
40	3	-	4	-	33	30～49人	
58	50	-	-	-	8	50～99	
849	432	-	56	253	108	100～299	
-	-	-	-	-	-	300～	
x	x	x	x	x	x	13 家 具	
x	x	x	x	x	x	30～49人	
-	-	-	-	-	-	50～99	
-	-	-	-	-	-	100～299	
-	-	-	-	-	-	300～	
830 172	5 303	-	813 654	9 033	2 182	14 バ ル ブ	
31	-	-	19	-	12	30～49人	
192	81	-	85	3	23	50～99	
x	x	x	x	x	x	100～299	
x	x	x	x	x	x	300～	
145	3	-	11	29	102	15 印 刷	
41	-	-	8	9	24	30～49人	
x	-	-	-	x	x	50～99	
57	3	-	2	10	42	100～299	
x	x	x	x	x	x	300～	
6 504 127	63 521	22 635	169 382	6 140 018	108 571	16 化 学	
4 515	546	13	1 245	2 565	146	30～49人	
237 582	1 698	15	10 927	219 296	5 646	50～99	
648 521	14 290	7 730	23 436	596 302	6 763	100～299	
5 613 509	46 987	14 877	133 774	5 321 855	96 016	300～	
583 391	14 420	-	4 075	535 066	29 830	17 石 油	
-	-	-	-	-	-	30～49人	
x	x	x	x	x	x	50～99	
x	x	x	x	x	x	100～299	
x	x	x	x	x	x	300～	
26 311	297	90	632	24 930	362	18 プラスチック	
2 820	70	90	447	2 147	66	30～49人	
1 123	200	-	10	869	44	50～99	
22 368	27	-	175	21 914	252	100～299	
-	-	-	-	-	-	300～	
28 319	775	-	195	26 675	674	19 ゴ ム	
x	x	-	x	x	x	30～49人	
42	-	-	1	38	3	50～99	
169	80	-	16	18	55	100～299	
x	x	x	x	x	x	300～	

2-6 産業中分類別・規模別
事業所数・水源別用水量・

(単位：m³/日)

産業中分類規	事業所数	水源別用水量							
		淡水						海水	
		計	工業用水道	上水道	井戸水	その他	回収水		
20 皮革	1	x	x	x	x	x	x	x	x
30～49人	-	-	-	-	-	-	-	-	-
50～99	1	x	x	x	x	x	x	x	x
100～299	-	-	-	-	-	-	-	-	-
300～	-	-	-	-	-	-	-	-	-
21 窯業	29	401 096	26 195	1 168	9	30 774	342 950	3 037	
30～49人	11	1 941	-	188	9	174	1 570	-	
50～99	10	28 720	8 396	444	-	-	19 880	3 037	
100～299	8	370 435	17 799	536	-	30 600	321 500	-	
300～	-	-	-	-	-	-	-	-	
22 鉄鋼	24	1 066 534	91 898	24 041	1 674	53 496	895 425	-	
30～49人	4	109	-	109	-	-	-	-	
50～99	7	425	-	125	80	-	220	-	
100～299	7	247 641	6 220	1 208	-	-	240 213	-	
300～	6	818 359	85 678	22 599	1 594	53 496	654 992	-	
23 非鉄	9	24 999	19 163	1 993	133	-	3 710	25 699	
30～49人	2	x	x	x	x	x	x	x	
50～99	2	x	x	x	x	x	x	x	
100～299	4	6 857	6 482	375	-	-	-	25 699	
300～	1	x	x	x	x	x	x	x	
24 金属	42	1 955	-	807	999	15	134	-	
30～49人	23	1 090	-	160	870	15	45	-	
50～99	9	226	-	226	-	-	-	-	
100～299	9	x	-	x	x	-	x	-	
300～	1	x	x	x	x	x	x	x	
25 はん用機械	25	584	121	456	6	1	-	-	
30～49人	11	123	100	22	-	1	-	-	
50～99	9	87	-	87	-	-	-	-	
100～299	3	x	-	x	x	-	-	-	
300～	2	x	x	x	x	x	x	x	
26 生産用機械	40	1 118	457	513	-	120	28	-	
30～49人	24	153	-	153	-	-	-	-	
50～99	8	114	29	85	-	-	-	-	
100～299	6	x	x	x	-	-	-	-	
300～	2	x	x	x	x	x	x	x	
27 業務用機械	3	22	-	12	10	-	-	-	
30～49人	1	x	-	x	x	-	-	-	
50～99	1	x	-	x	x	-	-	-	
100～299	1	x	-	x	x	-	-	-	
300～	-	-	-	-	-	-	-	-	
28 電子デバイス	11	75 780	3 364	573	15	-	71 828	-	
30～49人	2	x	x	x	x	x	x	x	
50～99	5	98	-	98	-	-	-	-	
100～299	1	x	x	x	x	x	x	x	
300～	3	75 630	3 364	423	15	-	71 828	-	
29 電気	14	544	435	109	-	-	-	-	
30～49人	6	9	-	9	-	-	-	-	
50～99	4	27	-	27	-	-	-	-	
100～299	2	x	x	x	x	x	x	x	
300～	2	x	x	x	x	x	x	x	
30 情報通信	1	x	x	x	x	x	x	x	
30～49人	-	-	-	-	-	-	-	-	
50～99	-	-	-	-	-	-	-	-	
100～299	1	x	x	x	x	x	x	x	
300～	-	-	-	-	-	-	-	-	
31 輸送	52	113 620	9 153	8 357	80	633	95 397	-	
30～49人	14	206	-	153	28	25	-	-	
50～99	14	187	-	135	52	-	-	-	
100～299	17	11 632	1 521	7 291	-	-	2 820	-	
300～	7	101 595	7 632	778	-	608	92 577	-	
32 その他工業	4	32	23	7	2	-	-	-	
30～49人	2	x	x	x	x	-	-	-	
50～99	1	x	x	x	x	-	-	-	
100～299	1	x	x	x	x	-	-	-	
300～	-	-	-	-	-	-	-	-	

統計表（従業者30人以上の事業所）
用途別用水量

用途別用水量							産 業 中 分 類 規 模
淡水							
計	ボイラ用水	原料用水	製品処理・洗じょう用水	冷却・温調用水	その他		
x	x	x	x	x	x	x	20 皮 革
-	-	-	-	-	-	-	30～49人
x	x	x	x	x	x	x	50～99
-	-	-	-	-	-	-	100～299
-	-	-	-	-	-	-	300～
401 096	5 352	371	2 776	356 684	35 913	21 窯 業	
1 941	80	32	14	1 753	62	30～49人	
28 720	112	139	550	27 220	699	50～99	
370 435	5 160	200	2 212	327 711	35 152	100～299	
-	-	-	-	-	-	300～	
1 066 534	2 330	-	175 974	875 235	12 995	22 鉄 鋼	
109	11	-	74	8	16	30～49人	
425	34	-	132	243	16	50～99	
247 641	107	-	73 682	173 334	518	100～299	
818 359	2 178	-	102 086	701 650	12 445	300～	
24 999	1 285	-	13 615	8 060	2 039	23 非 鉄	
x	x	x	x	x	x	30～49人	
x	x	x	x	x	x	50～99	
6 857	215	-	5 703	109	830	100～299	
x	x	x	x	x	x	300～	
1 955	50	-	523	887	495	24 金 属	
1 090	20	-	117	785	168	30～49人	
226	10	-	169	19	28	50～99	
x	x	-	x	x	x	100～299	
x	x	x	x	x	x	300～	
584	1	-	78	113	392	25 は ん 用 機 械	
123	-	-	2	1	120	30～49人	
87	1	-	39	12	35	50～99	
x	-	-	-	x	x	100～299	
x	x	x	x	x	x	300～	
1 118	2	-	146	276	694	26 生 産 用 機 械	
153	2	-	21	4	126	30～49人	
114	-	-	6	63	45	50～99	
x	-	-	x	x	x	100～299	
x	x	x	x	x	x	300～	
22	-	-	9	-	13	27 業 務 用 機 械	
x	-	-	x	-	x	30～49人	
x	-	-	x	-	x	50～99	
x	-	-	x	-	x	100～299	
-	-	-	-	-	-	300～	
75 780	238	-	3 456	52 038	20 048	28 電 子 デ バ イ ス	
x	x	x	x	x	x	30～49人	
98	13	-	34	20	31	50～99	
x	x	x	x	x	x	100～299	
75 630	225	-	3 388	52 018	19 999	300～	
544	-	-	460	-	84	29 電 気	
9	-	-	-	-	9	30～49人	
27	-	-	-	-	27	50～99	
x	x	x	x	x	x	100～299	
x	x	x	x	x	x	300～	
x	x	x	x	x	x	30 情 報 通 信	
-	-	-	-	-	-	30～49人	
-	-	-	-	-	-	50～99	
x	x	x	x	x	x	100～299	
-	-	-	-	-	-	300～	
113 620	197	-	60 144	42 307	10 972	31 輸 送	
206	-	-	124	12	70	30～49人	
187	6	-	17	85	79	50～99	
11 632	57	-	1 501	3 068	7 006	100～299	
101 595	134	-	58 502	39 142	3 817	300～	
32	-	-	-	-	32	32 そ の 他 工 業	
x	-	-	-	-	x	30～49人	
x	-	-	-	-	x	50～99	
x	-	-	-	-	x	100～299	
-	-	-	-	-	-	300～	

3-1 県内県外本社別・産業中分類別
事業所数・従業員数・現金給与総額・原材料

(単位：人、万円)

産業中分類	事業所数	従業員数							現金給与総額
		総数	常用労働者数			個人事業主・家族従業員数			
			計	男	女	計	男	女	
総計	1 896	91 288	91 055	67 440	23 615	233	162	71	40 778 985
県内本社	1 585	48 333	48 100	31 932	16 168	233	162	71	17 687 472
09 食料	407	11 828	11 728	4 335	7 393	100	64	36	2 779 125
10 飲料	34	973	973	663	310	-	-	-	346 514
11 繊維	66	1 373	1 360	509	851	13	9	4	408 673
12 木材	65	1 027	1 014	747	267	13	11	2	307 129
13 家具	40	324	306	217	89	18	15	3	86 750
14 パルプ	20	842	837	538	299	5	3	2	306 884
15 印刷	79	2 091	2 085	1 357	728	6	3	3	717 749
16 化学	43	4 341	4 341	3 748	593	-	-	-	2 278 419
17 石油	12	158	158	139	19	-	-	-	78 994
18 プラスチック	55	1 731	1 724	968	756	7	5	2	498 866
19 ゴム	15	702	701	485	216	1	1	-	248 079
20 皮革	2	104	104	17	87	-	-	-	x
21 窯業	130	2 868	2 855	2 396	459	13	9	4	1 202 534
22 鉄鋼	37	1 925	1 924	1 684	240	1	1	-	841 561
23 非鉄	11	617	617	562	55	-	-	-	387 278
24 金属	146	4 293	4 284	3 439	845	9	8	1	1 737 091
25 はん用機械	66	1 714	1 714	1 410	304	-	-	-	803 088
26 生産用機械	124	3 782	3 774	3 235	539	8	6	2	1 749 378
27 業務用機械	8	189	187	82	105	2	1	1	x
28 電子デバイス	13	1 121	1 121	901	220	-	-	-	519 942
29 電気	58	1 957	1 949	1 279	670	8	6	2	690 393
30 情報通信	2	222	222	134	88	-	-	-	x
31 輸送	103	3 464	3 450	2 671	779	14	9	5	1 372 309
32 その他工業	49	687	672	416	256	15	11	4	x
県外本社	311	42 955	42 955	35 508	7 447	-	-	-	23 091 513
09 食料	20	2 341	2 341	930	1 411	-	-	-	570 299
10 飲料	-	-	-	-	-	-	-	-	-
11 繊維	17	1 538	1 538	752	786	-	-	-	552 772
12 木材	9	566	566	473	93	-	-	-	222 015
13 家具	-	-	-	-	-	-	-	-	-
14 パルプ	19	987	987	771	216	-	-	-	548 092
15 印刷	-	-	-	-	-	-	-	-	-
16 化学	49	10 187	10 187	8 589	1 598	-	-	-	6 200 396
17 石油	11	1 317	1 317	1 232	85	-	-	-	1 020 205
18 プラスチック	28	2 131	2 131	1 510	621	-	-	-	847 260
19 ゴム	7	1 974	1 974	1 854	120	-	-	-	1 096 038
20 皮革	-	-	-	-	-	-	-	-	-
21 窯業	25	1 055	1 055	901	154	-	-	-	479 671
22 鉄鋼	15	4 198	4 198	3 941	257	-	-	-	2 561 994
23 非鉄	6	751	751	681	70	-	-	-	544 689
24 金属	27	1 040	1 040	877	163	-	-	-	513 813
25 はん用機械	12	1 683	1 683	1 500	183	-	-	-	779 168
26 生産用機械	16	1 062	1 062	938	124	-	-	-	639 039
27 業務用機械	4	198	198	111	87	-	-	-	x
28 電子デバイス	5	1 149	1 149	862	287	-	-	-	669 905
29 電気	6	339	339	122	217	-	-	-	95 373
30 情報通信	1	16	16	8	8	-	-	-	x
31 輸送	33	10 412	10 412	9 452	960	-	-	-	5 683 599
32 その他工業	1	11	11	4	7	-	-	-	x

統計表（従業者4人以上の事業所）
使用額等・製造品出荷額等・粗付加価値額

原材料使用額等	製造品出荷額等				粗付加価値額	産業中分類
	総額	製造品出荷額	加工賃収入額	その他収入額		
464 109 208	679 792 201	653 185 285	8 826 850	17 780 066	185 465 238	総計
81 588 236	130 438 528	114 025 548	6 910 877	9 502 103	47 019 633	県内本社
10 418 647	17 673 184	15 779 998	299 089	1 594 097	6 927 141	09 食料
3 369 735	4 702 989	4 267 615	395 436	39 938	1 173 789	10 飲料
979 045	1 703 805	1 468 816	182 637	52 352	693 634	11 繊維
2 290 744	2 983 584	2 755 365	107 090	121 129	661 134	12 木材
154 891	338 588	320 571	921	17 096	174 950	13 家具
522 751	1 074 889	396 819	227 427	450 643	526 014	14 パルプ
1 543 403	3 500 571	3 008 514	295 275	196 782	1 868 427	15 印刷
19 053 598	26 772 753	25 554 716	671 580	546 457	7 470 912	16 化学
1 783 496	2 045 398	1 654 898	11 318	379 182	254 101	17 石油
1 604 067	2 654 336	2 417 427	126 951	109 958	1 005 548	18 プラスチック
684 818	1 238 249	1 153 686	45 546	39 017	529 273	19 ゴム
x	x	x	x	x	x	20 皮革
6 002 729	11 779 688	10 208 717	288 800	1 282 171	5 565 453	21 窯業
6 277 739	7 758 434	7 324 851	330 113	103 470	1 463 467	22 鉄鋼
1 037 369	1 928 271	967 485	958 859	1 927	852 914	23 非鉄
5 201 611	9 114 154	7 852 868	878 763	382 523	3 741 240	24 金属
2 325 144	4 044 495	3 352 913	404 236	287 346	1 664 930	25 はん用機械
4 762 870	10 020 699	8 942 764	536 280	541 655	5 097 737	26 生産用機械
x	x	x	x	x	x	27 業務用機械
2 032 131	4 006 205	3 934 661	67 801	3 743	1 988 463	28 電子デバイス
4 828 779	6 576 819	3 566 027	281 458	2 729 334	1 675 777	29 電気
x	x	x	x	x	x	30 情報通信
6 135 649	9 264 221	8 073 975	676 079	514 167	3 036 641	31 輸送
x	x	x	x	x	x	32 その他工業
382 520 972	549 353 673	539 159 737	1 915 973	8 277 963	138 445 605	県外本社
2 653 584	4 566 620	4 441 706	3 237	121 677	1 831 081	09 食料
-	-	-	-	-	-	10 飲料
3 187 666	5 031 301	4 942 819	83 653	4 829	1 776 302	11 繊維
1 366 368	1 721 528	1 686 371	30 683	4 474	344 701	12 木材
-	-	-	-	-	-	13 家具
6 069 384	8 328 311	8 149 656	10 074	168 581	2 184 175	14 パルプ
-	-	-	-	-	-	15 印刷
77 335 592	134 254 355	130 766 260	205 051	3 283 044	55 535 925	16 化学
148 740 019	193 903 451	192 732 142	-	1 171 309	16 939 326	17 石油
4 323 291	7 262 341	7 221 082	16 992	24 267	2 812 691	18 プラスチック
6 903 906	16 620 882	16 617 636	-	3 246	9 954 273	19 ゴム
-	-	-	-	-	-	20 皮革
3 839 962	7 834 377	7 771 973	27 415	34 989	3 867 464	21 窯業
38 604 665	48 317 639	47 803 624	382 410	131 605	9 673 097	22 鉄鋼
6 506 080	7 662 780	7 620 181	42 599	-	1 118 406	23 非鉄
5 497 860	7 283 257	4 553 289	327 956	2 402 012	1 705 136	24 金属
1 781 783	3 426 789	2 877 626	484 273	64 890	1 603 174	25 はん用機械
3 396 753	5 666 655	5 507 828	32 977	125 850	2 189 051	26 生産用機械
x	x	x	x	x	x	27 業務用機械
2 367 424	4 441 703	4 421 466	18 128	2 109	1 998 554	28 電子デバイス
377 777	447 982	351 814	-	96 168	69 933	29 電気
x	x	x	x	x	x	30 情報通信
69 466 921	92 298 079	91 409 033	250 226	638 820	24 666 799	31 輸送
x	x	x	x	x	x	32 その他工業

4-1 経営組織別・産業中分類別
事業所数・従業員数・現金給与総額・原材料

(単位：人、万円)

産業中分類	事業所数	従業員数							現金給与総額
		総数	常用労働者数			個人事業主・家族従業員数			
			計	男	女	計	男	女	
総計	1 896	91 288	91 055	67 440	23 615	233	162	71	40 778 985
会社	1 691	89 087	89 087	66 594	22 493	-	-	-	40 412 137
09 食料	337	12 974	12 974	4 901	8 073	-	-	-	3 187 803
10 飲料	29	908	908	610	298	-	-	-	329 290
11 繊維	72	2 793	2 793	1 254	1 539	-	-	-	945 535
12 木材	63	1 501	1 501	1 160	341	-	-	-	512 335
13 家具	25	252	252	179	73	-	-	-	71 428
14 パル	35	1 791	1 791	1 302	489	-	-	-	850 541
15 印刷	75	2 010	2 010	1 308	702	-	-	-	700 004
16 化学	92	14 528	14 528	12 337	2 191	-	-	-	8 478 815
17 石油	18	1 435	1 435	1 338	97	-	-	-	1 080 724
18 プラスチック	77	3 805	3 805	2 473	1 332	-	-	-	1 339 535
19 ゴム	21	2 672	2 672	2 339	333	-	-	-	x
20 皮革	2	104	104	17	87	-	-	-	x
21 窯業	145	3 872	3 872	3 276	596	-	-	-	1 674 532
22 鉄鋼	51	6 118	6 118	5 622	496	-	-	-	x
23 非金属	17	1 368	1 368	1 243	125	-	-	-	931 967
24 金属	165	5 277	5 277	4 282	995	-	-	-	2 236 982
25 はん用機械	78	3 397	3 397	2 910	487	-	-	-	1 582 256
26 生産用機械	134	4 702	4 702	4 065	637	-	-	-	2 348 401
27 業務用機械	11	381	381	190	191	-	-	-	x
28 電子デバイス	18	2 270	2 270	1 763	507	-	-	-	1 189 847
29 電気	57	2 234	2 234	1 389	845	-	-	-	776 994
30 情報通信	3	238	238	142	96	-	-	-	x
31 輸送	127	13 826	13 826	12 105	1 721	-	-	-	7 048 158
32 その他工業	39	631	631	389	242	-	-	-	197 833
組合・その他の法人	35	926	926	513	413	-	-	-	201 346
09 食料	18	605	605	251	354	-	-	-	110 182
10 飲料	5	65	65	53	12	-	-	-	17 224
11 繊維	-	-	-	-	-	-	-	-	-
12 木材	2	26	26	23	3	-	-	-	x
13 家具	1	8	8	6	2	-	-	-	x
14 パル	-	-	-	-	-	-	-	-	-
15 印刷	1	67	67	47	20	-	-	-	x
16 化学	-	-	-	-	-	-	-	-	-
17 石油	5	40	40	33	7	-	-	-	18 475
18 プラスチック	1	8	8	-	8	-	-	-	x
19 ゴム	-	-	-	-	-	-	-	-	-
20 皮革	-	-	-	-	-	-	-	-	-
21 窯業	-	-	-	-	-	-	-	-	-
22 鉄鋼	-	-	-	-	-	-	-	-	-
23 非金属	-	-	-	-	-	-	-	-	-
24 金属	-	-	-	-	-	-	-	-	-
25 はん用機械	-	-	-	-	-	-	-	-	-
26 生産用機械	1	102	102	96	6	-	-	-	x
27 業務用機械	-	-	-	-	-	-	-	-	-
28 電子デバイス	-	-	-	-	-	-	-	-	-
29 電気	-	-	-	-	-	-	-	-	-
30 情報通信	-	-	-	-	-	-	-	-	-
31 輸送	-	-	-	-	-	-	-	-	-
32 その他工業	1	5	5	4	1	-	-	-	x
個人	170	1 275	1 042	333	709	233	162	71	165 502
09 食料	72	590	490	113	377	100	64	36	51 439
10 飲料	-	-	-	-	-	-	-	-	-
11 繊維	11	118	105	7	98	13	9	4	15 910
12 木材	9	66	53	37	16	13	11	2	x
13 家具	14	64	46	32	14	18	15	3	x
14 パル	4	38	33	7	26	5	3	2	4 435
15 印刷	3	14	8	2	6	6	3	3	x
16 化学	-	-	-	-	-	-	-	-	-
17 石油	-	-	-	-	-	-	-	-	-
18 プラスチック	5	49	42	5	37	7	5	2	x
19 ゴム	1	4	3	-	3	1	1	-	x
20 皮革	-	-	-	-	-	-	-	-	-
21 窯業	10	51	38	21	17	13	9	4	7 673
22 鉄鋼	1	5	4	3	1	1	1	-	x
23 非金属	-	-	-	-	-	-	-	-	-
24 金属	8	56	47	34	13	9	8	1	13 922
25 はん用機械	-	-	-	-	-	-	-	-	-
26 生産用機械	5	40	32	12	20	8	6	2	x
27 業務用機械	1	6	4	3	1	2	1	1	x
28 電子デバイス	-	-	-	-	-	-	-	-	-
29 電気	7	62	54	12	42	8	6	2	8 772
30 情報通信	-	-	-	-	-	-	-	-	-
31 輸送	9	50	36	18	18	14	9	5	7 750
32 その他工業	10	62	47	27	20	15	11	4	x

統計表（従業者4人以上の事業所）
使用額等・製造品出荷額等・粗付加価値額

原材料使用額等	製造品出荷額等				粗付加価値額	産 業 中 分 類
	総額	製造品出荷額	加工賃収入額	その他収入額		
464 109 208	679 792 201	653 185 285	8 826 850	17 780 066	185 465 238	総 計
462 782 587	677 717 982	651 466 413	8 692 695	17 558 874	184 752 321	会 社
12 207 387	21 086 004	19 286 271	269 869	1 529 864	8 482 152	09 食 料
3 338 081	4 613 798	4 185 897	395 436	32 465	1 118 991	10 飲 料
4 158 006	6 708 853	6 404 202	247 470	57 181	2 453 223	11 織 維
3 630 177	4 649 957	4 397 430	130 964	121 563	978 959	12 木 材
131 059	285 571	267 745	842	16 984	147 154	13 家 具
6 591 196	9 394 108	8 545 672	229 212	619 224	2 702 424	14 パ ル プ
1 532 098	3 472 317	2 980 356	295 179	196 782	1 852 278	15 印 刷
96 389 190	161 027 108	156 320 976	876 631	3 829 501	63 006 837	16 化 学
150 327 239	195 673 838	194 127 395	11 318	1 535 125	17 118 441	17 石 油
5 901 295	9 878 338	9 603 438	140 675	134 225	3 806 546	18 プラスチック
x	x	x	x	x	x	19 ゴ ム
x	x	x	x	x	x	20 皮 革
9 835 759	19 584 489	17 958 684	316 019	1 309 786	9 411 352	21 窯 業
x	x	x	x	x	x	22 鉄 鋼
7 543 449	9 591 051	8 587 666	1 001 458	1 927	1 971 320	23 非 鉄
10 690 872	16 366 297	12 401 573	1 180 189	2 784 535	5 424 933	24 金 属
4 106 927	7 471 284	6 230 539	888 509	352 236	3 268 104	25 は ん 用 機 械
8 062 970	15 483 223	14 252 153	563 565	667 505	7 184 393	26 生 産 用 機 械
x	x	x	x	x	x	27 業 務 用 機 械
4 399 555	8 447 908	8 356 127	85 929	5 852	3 987 017	28 電 子 デ バ イ ス
5 203 546	7 006 306	3 917 841	262 963	2 825 502	1 730 962	29 電 気
x	x	x	x	x	x	30 情 報 通 信
75 592 097	101 535 776	99 461 530	921 259	1 152 987	27 688 154	31 輸 送
467 237	921 040	812 975	11 325	96 740	434 471	32 そ の 他 工 業
1 094 179	1 533 466	1 318 532	13 639	201 295	419 287	組 合 ・ そ の 他 の 法 人
764 984	953 088	765 915	8 717	178 456	180 023	09 食 料
31 654	89 191	81 718	-	7 473	54 798	10 飲 料
-	-	-	-	-	-	11 織 維
x	x	x	x	x	x	12 木 材
x	x	x	x	x	x	13 家 具
-	-	-	-	-	-	14 パ ル プ
x	x	x	x	x	x	15 印 刷
-	-	-	-	-	-	16 化 学
196 276	275 011	259 645	-	15 366	74 986	17 石 油
x	x	x	x	x	x	18 プラスチック
-	-	-	-	-	-	19 ゴ ム
-	-	-	-	-	-	20 皮 革
-	-	-	-	-	-	21 窯 業
-	-	-	-	-	-	22 鉄 鋼
-	-	-	-	-	-	23 非 鉄
-	-	-	-	-	-	24 金 属
-	-	-	-	-	-	25 は ん 用 機 械
x	x	x	x	x	x	26 生 産 用 機 械
-	-	-	-	-	-	27 業 務 用 機 械
-	-	-	-	-	-	28 電 子 デ バ イ ス
-	-	-	-	-	-	29 電 気
-	-	-	-	-	-	30 情 報 通 信
-	-	-	-	-	-	31 輸 送
x	x	x	x	x	x	32 そ の 他 工 業
232 442	540 753	400 340	120 516	19 897	293 630	個 人
99 860	200 712	169 518	23 740	7 454	96 047	09 食 料
-	-	-	-	-	-	10 飲 料
8 705	26 253	7 433	18 820	-	16 713	11 織 維
x	x	x	x	x	x	12 木 材
x	x	x	x	x	x	13 家 具
939	9 092	803	8 289	-	7 765	14 パ ル プ
x	x	x	x	-	x	15 印 刷
-	-	-	-	-	-	16 化 学
-	-	-	-	-	-	17 石 油
x	x	x	x	-	x	18 プラスチック
x	x	x	x	x	x	19 ゴ ム
-	-	-	-	-	-	20 皮 革
6 932	29 576	22 006	196	7 374	21 565	21 窯 業
x	x	x	x	x	x	22 鉄 鋼
-	-	-	-	-	-	23 非 鉄
8 599	31 114	4 584	26 530	-	21 443	24 金 属
-	-	-	-	-	-	25 は ん 用 機 械
x	x	x	x	x	x	26 生 産 用 機 械
x	x	x	x	x	x	27 業 務 用 機 械
-	-	-	-	-	-	28 電 子 デ バ イ ス
3 010	18 495	-	18 495	-	14 748	29 電 気
-	-	-	-	-	-	30 情 報 通 信
10 473	26 524	21 478	5 046	-	15 286	31 輸 送
x	x	x	x	x	x	32 そ の 他 工 業

5-1 市町別・産業中分類
事業所数・従業者数・現金給与総額・原材料

(単位：人、万円)

市産業中分類	事業所数	従業者数					現金給与総額	原材料使用額等
		総数	常用労働者数			個人事業主・ 家族従業者数		
			計	男	女			
総計	1 896	91 288	91 055	67 440	23 615	233	40 778 985	464 109 208
下関市	409	15 158	15 134	10 172	4 962	24	6 425 256	32 601 609
09 食料	128	4 603	4 593	1 680	2 913	10	1 221 169	5 511 722
10 飲料	8	165	165	124	41	-	61 190	1 121 398
11 繊維	23	271	268	104	164	3	69 750	121 707
12 木材	12	134	133	103	30	1	36 848	122 215
13 家具	6	48	46	27	19	2	12 953	14 615
14 パル プ	4	80	80	56	24	-	33 341	120 021
15 印刷	18	517	517	353	164	-	177 388	353 963
16 化学	10	363	363	265	98	-	198 787	1 463 949
17 石油	3	39	39	33	6	-	16 461	135 656
18 プラスチック	7	117	117	73	44	-	34 511	59 621
19 ゴム	6	1 096	1 096	944	152	-	556 281	4 318 258
20 皮革	-	-	-	-	-	-	-	-
21 窯業	19	426	426	357	69	-	195 070	1 271 617
22 鉄鋼	7	546	546	499	47	-	245 886	1 929 610
23 非鉄	7	958	958	901	57	-	761 400	6 822 993
24 金属	34	1 457	1 457	1 154	303	-	670 774	1 577 076
25 はん用機械	21	423	423	366	57	-	240 573	868 065
26 生産用機械	17	454	454	401	53	-	199 978	433 495
27 業務用機械	-	-	-	-	-	-	-	-
28 電子デバイス	1	61	61	29	32	-	x	x
29 電気	25	806	804	522	282	2	276 216	900 561
30 情報通信	-	-	-	-	-	-	-	-
31 輸送	45	2 524	2 519	2 133	386	5	1 382 189	5 378 784
32 その他工業	8	70	69	48	21	1	x	x
宇部市	185	9 233	9 212	7 150	2 062	21	4 473 310	32 008 655
09 食料	24	879	868	300	568	11	246 757	335 442
10 飲料	6	69	69	39	30	-	12 614	23 001
11 繊維	6	434	434	64	370	-	91 308	143 143
12 木材	3	22	22	15	7	-	6 970	11 201
13 家具	4	19	15	12	3	4	4 671	10 327
14 パル プ	2	78	78	58	20	-	x	x
15 印刷	10	152	152	109	43	-	42 122	226 648
16 化学	16	3 418	3 418	3 131	287	-	2 029 362	21 998 092
17 石油	3	15	15	12	3	-	6 657	56 400
18 プラスチック	4	72	72	42	30	-	26 656	49 755
19 ゴム	2	12	12	9	3	-	x	x
20 皮革	-	-	-	-	-	-	-	-
21 窯業	11	339	339	287	52	-	160 838	1 357 405
22 鉄鋼	5	295	295	272	23	-	155 069	1 785 531
23 非鉄	3	38	38	28	10	-	14 278	49 485
24 金属	24	537	534	458	76	3	216 338	337 703
25 はん用機械	17	506	506	411	95	-	178 871	361 366
26 生産用機械	23	1 348	1 347	1 174	173	1	706 679	2 500 849
27 業務用機械	6	96	96	49	47	-	33 146	28 853
28 電子デバイス	4	736	736	566	170	-	431 156	2 078 540
29 電気	5	112	112	75	37	-	44 096	98 295
30 情報通信	-	-	-	-	-	-	-	-
31 輸送	2	27	27	22	5	-	x	x
32 その他工業	5	29	27	17	10	2	6 676	6 559
山口市	171	5 938	5 921	3 703	2 218	17	2 057 171	12 161 764
09 食料	43	1 492	1 488	656	832	4	337 023	1 221 613
10 飲料	2	239	239	206	33	-	x	x
11 繊維	11	294	294	99	195	-	84 199	472 850
12 木材	13	317	315	265	50	2	91 125	544 921
13 家具	9	90	85	66	19	5	26 039	60 746
14 パル プ	6	173	173	101	72	-	55 417	225 607
15 印刷	15	352	349	223	126	3	125 099	330 640
16 化学	2	135	135	87	48	-	x	x
17 石油	2	13	13	10	3	-	x	x
18 プラスチック	2	235	235	156	79	-	x	x
19 ゴム	1	45	45	29	16	-	x	x
20 皮革	-	-	-	-	-	-	-	-
21 窯業	20	288	287	238	49	1	90 228	335 461
22 鉄鋼	1	13	13	11	2	-	x	x
23 非鉄	-	-	-	-	-	-	-	-
24 金属	19	836	836	671	165	-	414 071	5 230 557
25 はん用機械	-	-	-	-	-	-	-	-
26 生産用機械	4	79	79	71	8	-	35 862	94 721
27 業務用機械	-	-	-	-	-	-	-	-
28 電子デバイス	3	529	529	340	189	-	281 457	372 080
29 電気	6	107	105	31	74	2	25 792	15 479
30 情報通信	-	-	-	-	-	-	-	-
31 輸送	6	650	650	413	237	-	239 141	1 245 543
32 その他工業	6	51	51	30	21	-	13 032	40 414

統計表（従業者４人以上の事業所）
使用額等・製造品出荷額等・粗付加価値額

製造品出荷額等				粗付加価値額	市産業中分	町類
総額	製造品出荷額	加工賃収入額	その他収入額			
679 792 201	653 185 285	8 826 850	17 780 066	185 465 238	総	計
54 807 831	50 739 062	2 482 673	1 586 096	21 750 406	下	関 市
8 361 196	8 015 817	126 901	218 478	2 724 312	09	食 料
1 430 315	1 418 174	10 417	1 724	293 839	10	飲 料
243 063	193 058	47 468	2 537	115 588	11	織 維
185 854	169 361	12 890	3 603	60 609	12	木 材
37 414	36 352	-	1 062	21 713	13	家 具
200 412	167 808	-	32 604	76 636	14	パ ル プ
903 217	529 107	288 371	85 739	523 356	15	印 刷
2 304 159	1 997 630	16 776	289 753	802 494	16	化 学
187 409	186 124	-	1 285	49 289	17	石 油
135 204	83 941	42 372	8 891	71 985	18	プ ラ ス チ ッ ク
10 430 876	10 390 517	40 204	155	6 295 388	19	ゴ ム
-	-	-	-	-	20	皮 革
2 469 228	2 401 995	20 417	46 816	1 144 467	21	窯 業
2 170 171	2 145 203	24 968	-	236 715	22	鉄 鋼
8 183 465	7 202 030	981 435	-	1 316 563	23	非 鉄
2 972 255	2 717 614	208 531	46 110	1 335 599	24	金 属
1 385 624	1 320 656	45 066	19 902	493 112	25	は ん 用 機 械
877 102	601 855	143 076	132 171	422 819	26	生 産 用 機 械
-	-	-	-	-	27	業 務 用 機 械
x	x	x	x	x	28	電 子 デ バ イ ス
1 432 028	949 010	225 074	257 944	513 582	29	電 気
-	-	-	-	-	30	情 報 通 信
10 741 489	10 097 525	233 687	410 277	5 175 251	31	輸 送
x	x	x	x	x	32	そ の 他 工 業
50 710 962	49 455 935	532 102	722 925	18 244 480	宇	部 市
697 871	666 721	13 413	17 737	346 901	09	食 料
49 675	49 675	-	-	22 561	10	飲 料
221 402	208 199	13 162	41	74 547	11	織 維
19 955	18 650	1 305	-	8 337	12	木 材
18 245	18 095	50	100	7 541	13	家 具
x	x	x	x	x	14	パ ル プ
459 285	451 267	100	7 918	222 491	15	印 刷
31 760 740	31 579 982	33 298	147 460	9 585 350	16	化 学
70 293	66 259	-	4 034	13 232	17	石 油
117 705	117 284	421	-	64 738	18	プ ラ ス チ ッ ク
x	x	x	x	x	19	ゴ ム
-	-	-	-	-	20	皮 革
3 468 923	3 045 729	106 067	317 127	2 047 243	21	窯 業
2 008 201	1 995 933	9 278	2 990	247 305	22	鉄 鋼
95 926	95 016	-	910	44 230	23	非 鉄
1 038 040	853 370	140 539	44 131	667 131	24	金 属
726 063	487 285	80 212	158 566	347 590	25	は ん 用 機 械
5 375 786	5 253 492	121 294	1 000	2 809 344	26	生 産 用 機 械
96 117	86 882	230	9 005	64 060	27	業 務 用 機 械
3 597 264	3 588 654	8 610	-	1 447 826	28	電 子 デ バ イ ス
191 222	188 325	-	2 897	88 578	29	電 気
-	-	-	-	-	30	情 報 通 信
x	x	x	x	x	31	輸 送
23 432	22 278	50	1 104	16 069	32	そ の 他 工 業
17 285 651	13 560 098	882 767	2 842 786	4 918 186	山	口 市
2 005 530	1 737 891	22 086	245 553	747 451	09	食 料
x	x	x	x	x	10	飲 料
540 091	506 802	33 289	-	64 596	11	織 維
844 942	724 061	61 072	59 809	287 119	12	木 材
130 066	114 118	29	15 919	66 018	13	家 具
347 542	316 186	1 353	30 003	116 258	14	パ ル プ
565 624	503 029	273	62 322	224 182	15	印 刷
x	x	x	x	x	16	化 学
x	x	x	x	x	17	石 油
x	x	x	x	x	18	プ ラ ス チ ッ ク
-	-	-	-	-	19	ゴ ム
-	-	-	-	-	20	皮 革
661 944	627 504	9 188	25 252	310 993	21	窯 業
x	x	x	x	x	22	鉄 鋼
-	-	-	-	-	23	非 鉄
6 556 938	4 161 770	59 972	2 335 196	1 268 433	24	金 属
-	-	-	-	-	25	は ん 用 機 械
207 783	179 224	14 500	14 059	107 933	26	生 産 用 機 械
-	-	-	-	-	27	業 務 用 機 械
991 606	957 177	34 276	153	612 353	28	電 子 デ バ イ ス
39 301	22 910	16 191	200	22 710	29	電 気
-	-	-	-	-	30	情 報 通 信
1 621 852	1 508 734	108 127	4 991	361 000	31	輸 送
76 296	56 760	-	19 536	34 172	32	そ の 他 工 業

5-1 市町別・産業中分類
事業所数・従業者数・現金給与総額・原材料

(単位：人、万円)

市産業中分類	町事業所数	従業者数					現金給与総額	原材料使用額等
		総数	常用労働者数			個人事業主・ 家族従業者数		
			計	男	女			
萩市	102	1 765	1 748	833	915	17	436 280	1 067 527
09 食料	30	527	526	189	337	1	120 459	248 834
10 飲料	6	182	182	96	86	-	46 802	232 503
11 繊維	9	125	124	13	111	1	21 604	22 057
12 木材	10	204	202	111	91	2	49 552	77 135
13 家具	3	28	27	18	9	1	5 791	5 054
14 パル	-	-	-	-	-	-	-	-
15 印刷	3	46	46	25	21	-	12 065	15 793
16 化学	-	-	-	-	-	-	-	-
17 石油	1	7	7	6	1	-	x	x
18 プラスチック	6	136	132	62	70	4	32 733	100 138
19 ゴム	1	6	6	2	4	-	x	x
20 皮革	-	-	-	-	-	-	-	-
21 窯業	18	171	168	95	73	3	40 533	43 235
22 鉄鋼	-	-	-	-	-	-	-	-
23 非金属	1	32	32	27	5	-	x	x
24 金	1	24	24	22	2	-	x	x
25 はん用機械	-	-	-	-	-	-	-	-
26 生産用機械	4	105	105	84	21	-	36 506	47 317
27 業務用機械	-	-	-	-	-	-	-	-
28 電子デバイス	-	-	-	-	-	-	-	-
29 電気	2	106	105	31	74	1	x	x
30 情報通信	-	-	-	-	-	-	-	-
31 輸送	4	31	29	24	5	2	9 851	8 923
32 その他工業	3	35	33	28	5	2	8 866	26 326
防府市	137	13 027	13 006	10 666	2 340	21	6 049 219	72 949 078
09 食料	30	957	948	336	612	9	230 551	1 274 031
10 飲料	1	35	35	31	4	-	x	x
11 繊維	4	159	159	123	36	-	43 252	205 957
12 木材	3	34	34	25	9	-	10 252	21 813
13 家具	4	24	22	16	6	2	7 183	8 647
14 パル	10	324	320	200	120	4	124 566	661 958
15 印刷	7	458	458	313	145	-	167 716	199 107
16 化学	6	841	841	706	135	-	539 362	5 055 797
17 石油	1	6	6	4	2	-	x	x
18 プラスチック	15	1 391	1 391	1 022	369	-	583 250	3 021 705
19 ゴム	4	1 253	1 252	1 176	76	1	680 599	2 892 992
20 皮革	1	84	84	17	67	-	x	x
21 窯業	11	561	560	479	81	1	218 089	1 398 640
22 鉄鋼	1	19	19	18	1	-	x	x
23 非金属	1	15	15	14	1	-	x	x
24 金	8	223	221	185	36	2	76 738	245 468
25 はん用機械	4	234	234	204	30	-	101 393	150 493
26 生産用機械	8	268	268	241	27	-	104 219	184 470
27 業務用機械	-	-	-	-	-	-	-	-
28 電子デバイス	1	22	22	4	18	-	x	x
29 電気	1	5	3	1	2	2	x	x
30 情報通信	-	-	-	-	-	-	-	-
31 輸送	14	6 106	6 106	5 547	559	-	3 102 006	57 207 536
32 その他工業	2	8	8	4	4	-	x	x
下松市	103	5 788	5 785	5 098	687	3	3 141 738	17 736 652
09 食料	4	49	49	18	31	-	9 759	20 878
10 飲料	1	6	6	3	3	-	x	x
11 繊維	1	31	31	18	13	-	x	x
12 木材	1	9	9	8	1	-	x	x
13 家具	-	-	-	-	-	-	-	-
14 パル	-	-	-	-	-	-	-	-
15 印刷	3	39	39	18	21	-	7 736	13 337
16 化学	4	124	124	95	29	-	57 263	171 188
17 石油	1	8	8	6	2	-	x	x
18 プラスチック	2	13	13	10	3	-	x	x
19 ゴム	-	-	-	-	-	-	-	-
20 皮革	-	-	-	-	-	-	-	-
21 窯業	5	77	77	64	13	-	31 821	128 769
22 鉄鋼	5	1 428	1 428	1 309	119	-	848 710	8 417 486
23 非金属	-	-	-	-	-	-	-	-
24 金	19	423	423	355	68	-	172 286	276 943
25 はん用機械	3	74	74	57	17	-	30 683	124 368
26 生産用機械	12	673	671	609	62	2	409 473	2 110 466
27 業務用機械	2	43	43	27	16	-	x	x
28 電子デバイス	1	275	275	260	15	-	x	x
29 電気	4	80	80	62	18	-	29 563	57 432
30 情報通信	1	17	17	15	2	-	x	x
31 輸送	31	2 353	2 353	2 113	240	-	1 345 858	5 804 638
32 その他工業	3	66	65	51	14	1	21 902	29 214

統計表（従業者4人以上の事業所）
使用額等・製造品出荷額等・粗付加価値額

製造品出荷額等				粗付加価値額	市産	業中分	町類
総額	製造品出荷額	加工賃収入額	その他収入額				
2 052 315	1 928 904	87 237	36 174	933 249			萩 市
541 140	529 042	5 801	6 297	278 419	09		食料
283 779	275 093	2 443	6 243	43 230	10		飲料
55 584	22 235	32 485	864	31 927	11		繊維
183 012	171 199	1 800	10 013	101 415	12		木材
10 533	10 518	-	15	5 218	13		家具
-	-	-	-	-	14		パルプ
42 462	42 462	-	-	25 400	15		印刷
-	-	-	-	-	16		化学
x	x	x	x	x	17		石油
246 995	243 349	-	3 646	139 919	18		プラスチック
x	x	x	x	x	19		ゴム
-	-	-	-	-	20		皮革
149 341	140 188	766	8 387	101 056	21		窯業
-	-	-	-	-	22		鉄鋼
x	x	x	x	x	23		非鉄
x	x	x	x	x	24		金属
-	-	-	-	-	25		はん用機械
108 655	87 995	20 645	15	58 936	26		生産用機械
-	-	-	-	-	27		業務用機械
-	-	-	-	-	28		電子デバイス
x	x	x	x	x	29		電気
-	-	-	-	-	30		情報通信
27 796	23 565	4 231	-	17 974	31		輸送
52 460	51 814	-	646	24 889	32		その他工業
99 760 453	98 358 351	301 662	1 100 440	28 782 468			防府 市
1 769 714	1 457 214	2 993	309 507	475 094	09		食料
x	x	x	x	x	10		飲料
351 627	320 148	31 479	-	140 108	11		繊維
51 739	41 644	10 095	-	28 501	12		木材
21 587	21 287	300	-	12 324	13		家具
933 996	808 914	18 363	106 719	261 078	14		パルプ
688 433	645 865	2 251	40 317	466 531	15		印刷
7 801 833	7 324 754	3 573	473 506	2 712 990	16		化学
x	x	x	x	x	17		石油
5 150 845	5 068 031	-	82 814	2 038 401	18		プラスチック
6 810 213	6 770 126	1 273	38 814	3 958 787	19		ゴム
x	x	x	x	x	20		皮革
2 256 999	2 182 399	41 935	32 665	852 857	21		窯業
x	x	x	x	x	22		鉄鋼
x	x	x	x	x	23		非鉄
495 342	440 628	54 714	-	237 951	24		金属
410 176	396 314	13 862	-	247 039	25		はん用機械
434 454	383 889	41 191	9 374	238 113	26		生産用機械
-	-	-	-	-	27		業務用機械
x	x	x	x	x	28		電子デバイス
x	x	x	x	x	29		電気
-	-	-	-	-	30		情報通信
71 990 272	71 913 873	76 399	-	16 948 131	31		輸送
x	x	x	x	x	32		その他工業
26 275 419	24 490 802	1 153 405	631 212	8 188 488			下松 市
42 396	41 144	1 252	-	20 493	09		食料
x	x	x	x	x	10		飲料
x	x	x	x	x	11		繊維
x	x	x	x	x	12		木材
-	-	-	-	-	13		家具
-	-	-	-	-	14		パルプ
31 926	31 440	-	486	17 704	15		印刷
358 578	102 122	244 823	11 633	179 725	16		化学
x	x	x	x	x	17		石油
x	x	x	x	x	18		プラスチック
-	-	-	-	-	19		ゴム
-	-	-	-	-	20		皮革
289 502	273 764	-	15 738	153 079	21		窯業
11 669 328	11 472 408	196 799	121	3 123 812	22		鉄鋼
-	-	-	-	-	23		非鉄
693 746	558 224	123 366	12 156	397 287	24		金属
191 925	47 067	144 858	-	64 353	25		はん用機械
3 728 384	3 677 364	44 148	6 872	1 553 828	26		生産用機械
x	x	x	x	x	27		業務用機械
x	x	x	x	x	28		電子デバイス
99 606	88 960	546	10 100	40 165	29		電気
x	x	x	x	x	30		情報通信
8 016 629	7 068 583	390 119	557 927	2 120 171	31		輸送
96 195	83 974	5 186	7 035	64 073	32		その他工業

5-1 市町別・産業中分類
事業所数・従業者数・現金給与総額・原材料

(単位：人、万円)

市産業中分類	事業所数	従業者数				現金給与総額	原材料使用額等	
		総数	常用労働者数		個人事業主・ 家族従業者数			
			計	男				女
岩手県	169	7 718	7 697	4 977	2 720	21	3 015 239	17 279 660
09 食料	26	1 143	1 130	374	756	13	211 148	621 371
10 飲料	5	175	175	109	66	-	84 658	138 572
11 繊維	14	1 151	1 148	710	438	3	506 348	2 447 693
12 木材	5	156	156	108	48	-	48 084	357 971
13 家具	3	13	13	9	4	-	3 277	8 358
14 パル	8	839	839	713	126	-	466 755	4 606 277
15 印刷	5	71	71	34	37	-	16 782	28 783
16 化学	4	814	814	388	426	-	289 156	2 706 706
17 石油	2	86	86	78	8	-	x	x
18 プラスチック	19	696	696	339	357	-	190 088	705 775
19 ゴム	4	97	97	67	30	-	31 910	67 534
20 皮革	-	-	-	-	-	-	-	-
21 窯業	16	448	447	405	42	1	196 485	704 296
22 鉄鋼	4	42	42	31	11	-	16 945	28 023
23 非金属	1	190	190	156	34	-	x	x
24 金属	8	137	137	118	19	-	44 147	105 117
25 はん用機械	3	96	96	82	14	-	38 983	83 658
26 生産用機械	25	740	739	631	108	1	378 382	1 322 159
27 業務用機械	1	6	4	3	1	2	x	x
28 電子デバイス	1	8	8	5	3	-	x	x
29 電気	4	48	47	12	35	1	7 200	10 345
30 情報通信	-	-	-	-	-	-	-	-
31 輸送	5	496	496	471	25	-	274 743	1 397 563
32 その他工業	6	266	266	134	132	-	88 539	164 906
光市	60	4 587	4 587	3 688	899	-	2 358 080	23 180 933
09 食料	6	296	296	166	130	-	109 070	341 772
10 飲料	-	-	-	-	-	-	-	-
11 繊維	1	22	22	-	22	-	x	x
12 木材	2	38	38	35	3	-	x	x
13 家具	-	-	-	-	-	-	-	-
14 パル	1	33	33	20	13	-	x	x
15 印刷	2	28	28	18	10	-	x	x
16 化学	2	901	901	611	290	-	x	x
17 石油	-	-	-	-	-	-	-	-
18 プラスチック	1	9	9	9	-	-	x	x
19 ゴム	1	6	6	3	3	-	x	x
20 皮革	-	-	-	-	-	-	-	-
21 窯業	4	58	58	51	7	-	18 981	53 850
22 鉄鋼	11	1 888	1 888	1 721	167	-	1 040 591	16 903 717
23 非金属	1	58	58	56	2	-	x	x
24 金属	12	482	482	305	177	-	186 893	685 299
25 はん用機械	2	258	258	251	7	-	x	x
26 生産用機械	9	129	129	110	19	-	56 162	59 926
27 業務用機械	-	-	-	-	-	-	-	-
28 電子デバイス	-	-	-	-	-	-	-	-
29 電気	-	-	-	-	-	-	-	-
30 情報通信	-	-	-	-	-	-	-	-
31 輸送	5	381	381	332	49	-	164 612	1 475 313
32 その他工業	-	-	-	-	-	-	-	-
長門市	82	2 239	2 188	1 062	1 126	51	493 529	3 621 721
09 食料	52	1 640	1 605	656	949	35	323 097	1 637 959
10 飲料	1	5	5	3	2	-	x	x
11 繊維	1	68	68	1	67	-	x	x
12 木材	7	73	69	46	23	4	18 057	54 487
13 家具	2	10	8	4	4	2	x	x
14 パル	-	-	-	-	-	-	-	-
15 印刷	2	13	11	7	4	2	x	x
16 化学	-	-	-	-	-	-	-	-
17 石油	-	-	-	-	-	-	-	-
18 プラスチック	1	20	20	14	6	-	x	x
19 ゴム	-	-	-	-	-	-	-	-
20 皮革	-	-	-	-	-	-	-	-
21 窯業	6	57	54	41	13	3	16 528	54 986
22 鉄鋼	1	7	7	7	-	-	x	x
23 非金属	1	54	54	43	11	-	x	x
24 金属	3	248	248	220	28	-	83 568	1 300 075
25 はん用機械	1	17	17	6	11	-	x	x
26 生産用機械	-	-	-	-	-	-	-	-
27 業務用機械	-	-	-	-	-	-	-	-
28 電子デバイス	-	-	-	-	-	-	-	-
29 電気	-	-	-	-	-	-	-	-
30 情報通信	-	-	-	-	-	-	-	-
31 輸送	3	22	17	11	6	5	4 950	7 738
32 その他工業	1	5	5	3	2	-	x	x

統計表（従業者4人以上の事業所）
使用額等・製造品出荷額等・粗付加価値額

製造品出荷額等				粗付加価値額	市産	業中分	町類
総額	製造品出荷額	加工賃収入額	その他収入額				
30 290 387	29 034 897	514 712	740 778	12 421 776			
1 059 058	1 015 703	10 448	32 907	417 410	09	食	料
515 450	512 190	-	3 260	272 246	10	飲	料
3 980 958	3 877 563	49 656	53 739	1 478 615	11	織	維
457 165	431 420	2 110	23 635	94 392	12	木	材
23 463	23 463	-	-	14 386	13	家	具
6 581 999	6 344 222	207 428	30 349	1 911 696	14	パ	ル
57 472	55 072	2 400	-	27 323	15	印	刷
7 808 174	7 808 174	-	-	4 889 191	16	化	学
x	x	x	x	x	17	石	油
1 062 890	1 012 266	33 941	16 683	341 299	18	ブ	ラスチック
137 062	133 816	-	3 246	66 225	19	ゴ	ム
-	-	-	-	-	20	皮	革
1 456 937	1 392 166	63 089	1 682	720 828	21	窯	業
56 567	40 660	15 907	-	27 185	22	鉄	鋼
x	x	x	x	x	23	非	鉄
193 721	144 731	24 977	24 013	85 090	24	金	属
163 142	135 391	19 051	8 700	75 811	25	は	ん用機械
2 218 265	2 023 056	72 878	122 331	871 609	26	生	産用機械
x	x	x	x	x	27	業	務用機械
x	x	x	x	x	28	電	子デバイス
21 497	17 959	3 538	-	10 621	29	電	気
-	-	-	-	-	30	情	報通
2 016 879	2 002 765	9 289	4 825	596 258	31	輸	送
343 039	299 442	-	43 597	171 581	32	そ	の他工業
41 293 571	40 438 150	584 763	270 658	17 559 510			
1 052 082	1 044 972	-	7 110	677 482	09	食	料
-	-	-	-	-	10	飲	料
x	x	x	x	x	11	織	維
x	x	x	x	x	12	木	材
-	-	-	-	-	13	家	具
x	x	x	x	x	14	パ	ル
x	x	x	x	x	15	印	刷
x	x	x	x	x	16	化	学
-	-	-	-	-	17	石	油
x	x	x	x	x	18	ブ	ラスチック
x	x	x	x	x	19	ゴ	ム
-	-	-	-	-	20	皮	革
102 771	102 164	-	607	46 591	21	窯	業
21 422 647	21 056 951	229 106	136 590	4 594 993	22	鉄	鋼
x	x	x	x	x	23	非	鉄
1 154 512	960 385	127 802	66 325	447 198	24	金	属
x	x	x	x	x	25	は	ん用機械
167 036	164 123	2 913	-	102 091	26	生	産用機械
-	-	-	-	-	27	業	務用機械
-	-	-	-	-	28	電	子デバイス
-	-	-	-	-	29	電	気
-	-	-	-	-	30	情	報通
1 851 341	1 832 929	13 809	4 603	361 548	31	輸	送
-	-	-	-	-	32	そ	の他工業
5 495 924	4 533 360	36 883	925 681	1 793 521			
3 047 753	2 377 218	15 489	655 046	1 345 141	09	食	料
x	x	x	x	x	10	飲	料
x	x	x	x	x	11	織	維
90 613	62 149	696	27 768	34 406	12	木	材
x	x	x	x	x	13	家	具
-	-	-	-	-	14	パ	ル
x	x	x	x	x	15	印	刷
-	-	-	-	-	16	化	学
-	-	-	-	-	17	石	油
x	x	x	x	x	18	ブ	ラスチック
-	-	-	-	-	19	ゴ	ム
-	-	-	-	-	20	皮	革
90 696	60 486	-	30 210	34 009	21	窯	業
x	x	x	x	x	22	鉄	鋼
x	x	x	x	x	23	非	鉄
1 456 442	1 239 655	4 130	212 657	154 806	24	金	属
x	x	x	x	x	25	は	ん用機械
-	-	-	-	-	26	生	産用機械
-	-	-	-	-	27	業	務用機械
-	-	-	-	-	28	電	子デバイス
-	-	-	-	-	29	電	気
-	-	-	-	-	30	情	報通
15 920	15 920	-	-	7 793	31	輸	送
x	x	x	x	x	32	そ	の他工業

5-1 市町別・産業中分類別
事業所数・従業者数・現金給与総額・原材料

(単位：人、万円)

市 産 業 中 分 類	町 類	事業所数	従業者数				現金給与総額	原材料使用額等	
			総数	常用労働者数		個人事業主・ 家族従業者数			
				計	男				女
	柳井市	43	1 358	1 351	800	551	7	453 136	1 706 599
09	食料	10	420	418	90	328	2	89 317	84 685
10	飲料	-	-	-	-	-	-	-	-
11	繊維	1	36	36	4	32	-	x	x
12	木材	3	26	26	15	11	-	11 971	122 965
13	家具	1	28	28	20	8	-	x	x
14	パ ル	1	6	5	-	5	1	x	x
15	印刷	1	138	138	97	41	-	x	x
16	化学	3	229	229	199	30	-	98 499	493 293
17	石油	1	8	8	7	1	-	x	x
18	プラスチック	-	-	-	-	-	-	-	-
19	ゴム	-	-	-	-	-	-	-	-
20	皮革	-	-	-	-	-	-	-	-
21	窯業	3	45	44	40	4	1	14 792	38 629
22	鉄鋼	-	-	-	-	-	-	-	-
23	非金属	-	-	-	-	-	-	-	-
24	金属	3	49	49	28	21	-	x	x
25	はん用機械	-	-	-	-	-	-	-	-
26	生産用機械	2	62	59	35	24	3	x	x
27	業務用機械	-	-	-	-	-	-	-	-
28	電子デバイス	1	88	88	82	6	-	x	x
29	電気	5	47	47	29	18	-	15 754	22 096
30	情報通信	-	-	-	-	-	-	-	-
31	輸送	5	158	158	143	15	-	71 762	545 725
32	その他工業	3	18	18	11	7	-	4 938	8 677
	美祿市	65	3 041	3 032	2 276	756	9	1 176 450	7 072 306
09	食料	8	277	277	112	165	-	46 609	155 830
10	飲料	1	6	6	5	1	-	x	x
11	繊維	1	13	12	-	12	1	x	x
12	木材	1	27	27	22	5	-	x	x
13	家具	1	8	8	5	3	-	x	x
14	パ ル	1	15	15	13	2	-	x	x
15	印刷	1	4	3	-	3	1	x	x
16	化学	1	32	32	30	2	-	x	x
17	石油	1	10	10	8	2	-	x	x
18	プラスチック	4	91	89	49	40	2	22 138	120 699
19	ゴム	2	98	98	52	46	-	x	x
20	皮革	-	-	-	-	-	-	-	-
21	窯業	13	694	694	587	107	-	370 316	2 539 562
22	鉄鋼	-	-	-	-	-	-	-	-
23	非金属	-	-	-	-	-	-	-	-
24	金属	7	175	175	162	13	-	67 350	270 431
25	はん用機械	3	118	118	113	5	-	61 280	51 329
26	生産用機械	4	71	71	49	22	-	24 593	23 516
27	業務用機械	-	-	-	-	-	-	-	-
28	電子デバイス	4	494	494	442	52	-	259 537	1 241 945
29	電気	4	182	182	78	104	-	54 733	199 205
30	情報通信	2	221	221	127	94	-	x	x
31	輸送	2	434	434	372	62	-	x	x
32	その他工業	4	71	66	50	16	5	21 726	118 214
	周南市	178	10 846	10 825	9 008	1 817	21	5 610 491	122 166 955
09	食料	32	967	958	393	565	9	228 017	871 911
10	飲料	2	22	22	14	8	-	x	x
11	繊維	6	246	244	120	124	2	103 457	727 185
12	木材	5	90	90	70	20	-	38 122	315 084
13	家具	4	39	38	26	12	1	10 721	10 597
14	パ ル	3	58	58	33	25	-	22 591	30 573
15	印刷	8	238	238	146	92	-	85 658	167 294
16	化学	26	5 212	5 212	4 772	440	-	3 085 918	52 435 674
17	石油	5	551	551	503	48	-	359 857	52 572 181
18	プラスチック	9	332	332	234	98	-	124 559	728 256
19	ゴム	1	63	63	57	6	-	x	x
20	皮革	-	-	-	-	-	-	-	-
21	窯業	12	469	468	434	34	1	210 539	1 317 965
22	鉄鋼	7	1 139	1 138	1 092	46	1	750 489	11 273 557
23	非金属	1	17	17	13	4	-	x	x
24	金属	19	342	340	295	45	2	141 412	316 757
25	はん用機械	2	38	38	35	3	-	x	x
26	生産用機械	21	595	594	516	78	1	272 848	876 413
27	業務用機械	2	102	102	34	68	-	x	x
28	電子デバイス	1	19	19	6	13	-	x	x
29	電気	3	210	210	140	70	-	54 032	245 197
30	情報通信	-	-	-	-	-	-	-	-
31	輸送	4	66	66	59	7	-	19 324	11 779
32	その他工業	5	31	27	16	11	4	5 447	10 301

統計表（従業者4人以上の事業所）
使用額等・製造品出荷額等・粗付加価値額

製造品出荷額等				粗付加価値額	市産	業中分	町類
総額	製造品出荷額	加工賃収入額	その他収入額				
3 720 402	3 629 419	67 871	23 112	1 922 223			
298 919	297 234	-	1 685	204 581	09	柳井市	食料
-	-	-	-	-	10		飲料
x	x	x	x	x	11		繊維
139 483	126 722	12 761	-	15 732	12		木材
x	x	x	x	x	13		家具
x	x	x	x	x	14		パルプ
x	x	x	x	x	15		印刷
918 581	918 581	-	-	407 509	16		化学
x	x	x	x	x	17		石油
-	-	-	-	-	18		プラスチック
-	-	-	-	-	19		ゴム
-	-	-	-	-	20		皮革
69 018	69 018	-	-	28 942	21		窯業
-	-	-	-	-	22		鉄鋼
-	-	-	-	-	23		非金属
x	x	x	-	x	24		金属
-	-	-	-	-	25		はん用機械
x	x	x	x	x	26		生産用機械
-	-	-	-	-	27		業務用機械
x	x	x	x	x	28		電子デバイス
45 442	35 163	4 037	6 242	22 234	29		電気
-	-	-	-	-	30		情報通信
1 430 579	1 424 365	4 000	2 214	842 885	31		輸送
19 142	14 492	4 000	650	9 966	32		その他工業
11 213 968	10 077 917	240 683	895 368	4 074 215			
231 538	222 542	753	8 243	73 034	09	美祿市	食料
x	x	x	x	x	10		飲料
x	x	x	x	x	11		繊維
x	x	x	x	x	12		木材
x	x	x	x	x	13		家具
x	x	x	x	x	14		パルプ
x	x	x	x	x	15		印刷
x	x	x	x	x	16		化学
x	x	x	x	x	17		石油
180 752	173 469	7 283	-	57 682	18		プラスチック
x	x	x	x	x	19		ゴム
-	-	-	-	-	20		皮革
4 076 236	3 219 656	64 400	792 180	1 483 075	21		窯業
-	-	-	-	-	22		鉄鋼
-	-	-	-	-	23		非金属
414 235	359 697	47 709	6 829	136 952	24		金属
445 431	443 590	-	1 841	375 343	25		はん用機械
72 420	61 586	8 539	2 295	47 015	26		生産用機械
-	-	-	-	-	27		業務用機械
2 452 108	2 420 140	31 968	-	1 258 822	28		電子デバイス
238 593	223 975	13 546	1 072	37 434	29		電気
x	x	x	x	x	30		情報通信
x	x	x	x	x	31		輸送
162 533	162 533	-	-	42 276	32		その他工業
175 486 030	171 195 470	840 519	3 450 041	43 725 359			
2 073 686	2 043 074	16 614	13 998	1 148 367	09	周南市	食料
x	x	x	x	x	10		飲料
1 261 119	1 240 069	21 050	-	512 042	11		繊維
385 276	384 835	441	-	67 121	12		木材
31 885	31 343	542	-	20 275	13		家具
71 563	65 508	6 037	18	39 038	14		パルプ
376 901	376 901	-	-	200 912	15		印刷
76 407 856	73 274 415	252 965	2 880 476	23 591 175	16		化学
74 611 375	74 611 102	-	273	13 040 253	17		石油
1 163 588	1 154 280	5 741	3 567	415 812	18		プラスチック
x	x	x	x	x	19		ゴム
-	-	-	-	-	20		皮革
3 182 099	3 164 063	9 937	8 099	1 801 785	21		窯業
12 978 061	12 711 234	186 235	80 592	1 719 258	22		鉄鋼
x	x	x	x	x	23		非金属
627 637	439 333	151 905	36 399	295 821	24		金属
x	x	x	x	x	25		はん用機械
1 421 348	971 618	78 377	371 353	523 950	26		生産用機械
x	x	x	x	x	27		業務用機械
x	x	x	x	x	28		電子デバイス
381 685	350 530	-	31 155	130 720	29		電気
-	-	-	-	-	30		情報通信
44 618	16 484	28 134	-	31 275	31		輸送
24 522	24 222	300	-	13 543	32		その他工業

5-1 市町別・産業中分類
事業所数・従業者数・現金給与総額・原材料

(単位：人、万円)

市 産 業 中 分 類	町 類	事業所数	従業者数				現金給与総額	原材料使用額等	
			総数	常用労働者数		個人事業主・ 家族従業者数			
				計	男				女
山陽小野田市		96	6 412	6 406	4 971	1 435	6	3 095 201	65 889 709
09	食料	11	369	368	115	253	1	60 918	162 472
10	飲料	-	-	-	-	-	-	-	-
11	繊維	3	33	31	3	28	2	6 045	9 901
12	木材	1	16	16	10	6	-	x	x
13	家具	2	11	10	9	1	1	x	x
14	パル	1	28	28	9	19	-	x	x
15	印刷	1	4	4	2	2	-	x	x
16	化学	12	1 503	1 503	1 211	292	-	888 033	3 887 889
17	石油	2	441	441	425	16	-	x	x
18	プラスチック	7	514	514	370	144	-	192 452	620 557
19	ゴム	-	-	-	-	-	-	-	-
20	皮革	-	-	-	-	-	-	-	-
21	窯業	9	174	172	118	54	2	80 532	494 772
22	鉄鋼	6	614	614	545	69	-	254 642	3 831 753
23	非金属	1	6	6	5	1	-	x	x
24	金属	8	151	151	129	22	-	65 012	86 046
25	はん用機械	14	1 160	1 160	993	167	-	529 392	1 399 551
26	生産用機械	6	221	221	167	54	-	99 345	394 566
27	業務用機械	-	-	-	-	-	-	-	-
28	電子デバイス	1	38	38	29	9	-	x	x
29	電気	4	567	567	400	167	-	243 902	3 568 587
30	情報通信	-	-	-	-	-	-	-	-
31	輸送	6	547	547	421	126	-	261 099	850 201
32	その他工業	1	15	15	10	5	-	x	x
周防大島町		16	339	332	117	215	7	70 597	223 075
09	食料	8	258	255	93	162	3	55 546	193 401
10	飲料	-	-	-	-	-	-	-	-
11	繊維	1	22	21	2	19	1	x	x
12	木材	1	6	4	2	2	2	x	x
13	家具	-	-	-	-	-	-	-	-
14	パル	-	-	-	-	-	-	-	-
15	印刷	1	7	7	4	3	-	x	x
16	化学	-	-	-	-	-	-	-	-
17	石油	-	-	-	-	-	-	-	-
18	プラスチック	-	-	-	-	-	-	-	-
19	ゴム	-	-	-	-	-	-	-	-
20	皮革	1	20	20	-	20	-	x	x
21	窯業	2	11	11	10	1	-	x	x
22	鉄鋼	-	-	-	-	-	-	-	-
23	非金属	-	-	-	-	-	-	-	-
24	金属	-	-	-	-	-	-	-	-
25	はん用機械	-	-	-	-	-	-	-	-
26	生産用機械	-	-	-	-	-	-	-	-
27	業務用機械	-	-	-	-	-	-	-	-
28	電子デバイス	-	-	-	-	-	-	-	-
29	電気	-	-	-	-	-	-	-	-
30	情報通信	-	-	-	-	-	-	-	-
31	輸送	1	4	3	2	1	1	x	x
32	その他工業	1	11	11	4	7	-	x	x
和木町		5	1 081	1 081	963	118	-	840 125	49 089 846
09	食料	1	30	30	13	17	-	x	x
10	飲料	-	-	-	-	-	-	-	-
11	繊維	-	-	-	-	-	-	-	-
12	木材	-	-	-	-	-	-	-	-
13	家具	-	-	-	-	-	-	-	-
14	パル	-	-	-	-	-	-	-	-
15	印刷	-	-	-	-	-	-	-	-
16	化学	1	733	733	653	80	-	x	x
17	石油	1	291	291	279	12	-	x	x
18	プラスチック	1	19	19	12	7	-	x	x
19	ゴム	-	-	-	-	-	-	-	-
20	皮革	-	-	-	-	-	-	-	-
21	窯業	-	-	-	-	-	-	-	-
22	鉄鋼	-	-	-	-	-	-	-	-
23	非金属	-	-	-	-	-	-	-	-
24	金属	-	-	-	-	-	-	-	-
25	はん用機械	-	-	-	-	-	-	-	-
26	生産用機械	-	-	-	-	-	-	-	-
27	業務用機械	-	-	-	-	-	-	-	-
28	電子デバイス	-	-	-	-	-	-	-	-
29	電気	-	-	-	-	-	-	-	-
30	情報通信	-	-	-	-	-	-	-	-
31	輸送	1	8	8	6	2	-	x	x
32	その他工業	-	-	-	-	-	-	-	-

統計表（従業者４人以上の事業所）
使用額等・製造品出荷額等・粗付加価値額

製造品出荷額等					粗付加価値額	市産	業中分	町類
総額	製造品出荷額	加工賃収入額	その他収入額					
88 439 406	84 549 901	799 789	3 089 716	12 147 177				山陽小野田市
335 835	325 408	5 602	4 825	165 109	09	食	料	
-	-	-	-	-	10	飲	料	
21 236	15 553	5 683	-	10 795	11	織	維	
x	x	x	x	x	12	木	材	
x	x	x	x	x	13	家	具	
x	x	x	x	x	14	パ	ル	
x	x	x	x	x	15	印	刷	
8 890 358	8 761 350	128 443	565	4 864 545	16	化	学	
x	x	x	x	x	17	石	油	
1 052 762	1 006 060	46 702	-	416 504	18	プ	ラスチック	
-	-	-	-	-	19	ゴ	ム	
-	-	-	-	-	20	皮	革	
1 091 500	1 070 268	-	21 232	569 257	21	窯	業	
4 825 694	4 806 963	10 711	8 020	964 023	22	鉄	鋼	
x	x	x	x	x	23	非	鉄	
263 712	54 983	208 010	719	169 486	24	金	属	
2 207 607	1 861 801	328 215	17 591	805 939	25	は	ん用機械	
838 397	826 540	10 225	1 632	431 067	26	生	産用機械	
-	-	-	-	-	27	業	務用機械	
x	x	x	x	x	28	電	子デバイス	
4 451 869	1 923 787	12 190	2 515 892	847 082	29	電	気	
-	-	-	-	-	30	情	報通	
1 678 751	1 565 916	27 349	85 486	803 588	31	輸	送	
x	x	x	x	x	32	そ	の他工業	
373 256	277 580	91 292	4 384	144 213				周防大島町
304 660	219 302	80 974	4 384	107 146	09	食	料	
-	-	-	-	-	10	飲	料	
x	x	x	x	x	11	織	維	
x	x	x	x	x	12	木	材	
-	-	-	-	-	13	家	具	
-	-	-	-	-	14	パ	ル	
x	x	x	x	x	15	印	刷	
-	-	-	-	-	16	化	学	
-	-	-	-	-	17	石	油	
-	-	-	-	-	18	プ	ラスチック	
-	-	-	-	-	19	ゴ	ム	
x	x	x	x	x	20	皮	革	
x	x	x	x	x	21	窯	業	
-	-	-	-	-	22	鉄	鋼	
-	-	-	-	-	23	非	鉄	
-	-	-	-	-	24	金	属	
-	-	-	-	-	25	は	ん用機械	
-	-	-	-	-	26	生	産用機械	
-	-	-	-	-	27	業	務用機械	
-	-	-	-	-	28	電	子デバイス	
-	-	-	-	-	29	電	気	
-	-	-	-	-	30	情	報通	
x	x	x	x	x	31	輸	送	
x	x	x	x	x	32	そ	の他工業	
64 789 585	63 878 833	1 453	909 299	6 494 794				和木町
x	x	x	x	x	09	食	料	
-	-	-	-	-	10	飲	料	
-	-	-	-	-	11	織	維	
-	-	-	-	-	12	木	材	
-	-	-	-	-	13	家	具	
-	-	-	-	-	14	パ	ル	
-	-	-	-	-	15	印	刷	
x	x	x	x	x	16	化	学	
x	x	x	x	x	17	石	油	
x	x	x	x	x	18	プ	ラスチック	
-	-	-	-	-	19	ゴ	ム	
-	-	-	-	-	20	皮	革	
-	-	-	-	-	21	窯	業	
-	-	-	-	-	22	鉄	鋼	
-	-	-	-	-	23	非	鉄	
-	-	-	-	-	24	金	属	
-	-	-	-	-	25	は	ん用機械	
-	-	-	-	-	26	生	産用機械	
-	-	-	-	-	27	業	務用機械	
-	-	-	-	-	28	電	子デバイス	
-	-	-	-	-	29	電	気	
-	-	-	-	-	30	情	報通	
x	x	x	x	x	31	輸	送	
-	-	-	-	-	32	そ	の他工業	

5-1 市町別・産業中分類別
事業所数・従業者数・現金給与総額・原材料

(単位：人、万円)

市産業中分類	町	事業所数	従業者数					現金給与総額	原材料使用額等
			総数	常用労働者数			個人事業主・ 家族従業者数		
				計	男	女			
	上関町	3	26	25	17	8	1	5 245	10 298
09	食料	1	5	5	2	3	-	x	x
10	飲料	-	-	-	-	-	-	-	-
11	繊維	-	-	-	-	-	-	-	-
12	木材	-	-	-	-	-	-	-	-
13	家具	-	-	-	-	-	-	-	-
14	パルプ	-	-	-	-	-	-	-	-
15	印刷	-	-	-	-	-	-	-	-
16	化学	-	-	-	-	-	-	-	-
17	石油	-	-	-	-	-	-	-	-
18	プラスチック	-	-	-	-	-	-	-	-
19	ゴム	-	-	-	-	-	-	-	-
20	皮革	-	-	-	-	-	-	-	-
21	窯業	1	16	16	12	4	-	x	x
22	鉄鋼	-	-	-	-	-	-	-	-
23	非金属	-	-	-	-	-	-	-	-
24	金属	-	-	-	-	-	-	-	-
25	はん用機械	-	-	-	-	-	-	-	-
26	生産用機械	-	-	-	-	-	-	-	-
27	業務用機械	-	-	-	-	-	-	-	-
28	電子デバイス	-	-	-	-	-	-	-	-
29	電気	-	-	-	-	-	-	-	-
30	情報通信	-	-	-	-	-	-	-	-
31	輸送	1	5	4	3	1	1	x	x
32	その他工業	-	-	-	-	-	-	-	-
	田布施町	39	1 486	1 484	1 055	429	2	612 092	2 656 005
09	食料	3	116	116	31	85	-	25 623	44 422
10	飲料	1	69	69	33	36	-	x	x
11	繊維	1	6	6	-	6	-	x	x
12	木材	3	88	88	56	32	-	30 523	543 317
13	家具	-	-	-	-	-	-	-	-
14	パルプ	1	34	34	8	26	-	x	x
15	印刷	2	24	24	8	16	-	x	x
16	化学	3	76	76	55	21	-	36 217	275 814
17	石油	-	-	-	-	-	-	-	-
18	プラスチック	2	127	127	63	64	-	x	x
19	ゴム	-	-	-	-	-	-	-	-
20	皮革	-	-	-	-	-	-	-	-
21	窯業	3	64	64	58	6	-	23 869	53 468
22	鉄鋼	3	79	79	72	7	-	49 160	343 484
23	非金属	-	-	-	-	-	-	-	-
24	金属	5	197	195	174	21	2	73 324	216 178
25	はん用機械	5	436	436	361	75	-	248 688	942 282
26	生産用機械	3	58	58	51	7	-	24 827	49 348
27	業務用機械	-	-	-	-	-	-	-	-
28	電子デバイス	-	-	-	-	-	-	-	-
29	電気	1	26	26	20	6	-	x	x
30	情報通信	-	-	-	-	-	-	-	-
31	輸送	1	64	64	51	13	-	x	x
32	その他工業	2	22	22	14	8	-	x	x
	平生町	27	988	984	765	219	4	396 995	2 466 966
09	食料	9	130	128	40	88	2	25 929	85 180
10	飲料	-	-	-	-	-	-	-	-
11	繊維	-	-	-	-	-	-	-	-
12	木材	4	353	351	329	22	2	153 927	1 328 207
13	家具	1	6	6	5	1	-	x	x
14	パルプ	1	161	161	98	63	-	x	x
15	印刷	-	-	-	-	-	-	-	-
16	化学	2	147	147	134	13	-	x	x
17	石油	-	-	-	-	-	-	-	-
18	プラスチック	-	-	-	-	-	-	-	-
19	ゴム	-	-	-	-	-	-	-	-
20	皮革	-	-	-	-	-	-	-	-
21	窯業	1	8	8	6	2	-	x	x
22	鉄鋼	1	53	53	48	5	-	x	x
23	非金属	-	-	-	-	-	-	-	-
24	金属	3	52	52	40	12	-	17 660	34 674
25	はん用機械	3	37	37	31	6	-	16 041	8 501
26	生産用機械	2	41	41	34	7	-	x	x
27	業務用機械	-	-	-	-	-	-	-	-
28	電子デバイス	-	-	-	-	-	-	-	-
29	電気	-	-	-	-	-	-	-	-
30	情報通信	-	-	-	-	-	-	-	-
31	輸送	-	-	-	-	-	-	-	-
32	その他工業	-	-	-	-	-	-	-	-

統計表（従業者４人以上の事業所）
使用額等・製造品出荷額等・粗付加価値額

製造品出荷額等				粗付加価値額	市産	業中分	町類
総額	製造品出荷額	加工賃収入額	その他収入額				
26 164	24 364	1 800	-	15 110			
x	x	x	x	x	09	上	町
-	-	-	-	-	10	食	料
-	-	-	-	-	11	飲	料
-	-	-	-	-	12	織	維
-	-	-	-	-	13	木	材
-	-	-	-	-	14	家	具
-	-	-	-	-	15	パ	ル
-	-	-	-	-	16	印	刷
-	-	-	-	-	17	化	学
-	-	-	-	-	18	石	油
-	-	-	-	-	19	ブ	ラスチック
-	-	-	-	-	20	ゴ	ム
-	-	-	-	-	21	皮	革
x	x	x	x	x	22	窯	業
-	-	-	-	-	23	鉄	鋼
-	-	-	-	-	24	非	鉄
-	-	-	-	-	25	金	属
-	-	-	-	-	26	は	ん用機械
-	-	-	-	-	27	生	産用機械
-	-	-	-	-	28	業	務用機械
-	-	-	-	-	29	電	子デバイス
-	-	-	-	-	30	電	気
x	x	x	x	x	31	情	報通
-	-	-	-	-	32	輸	送
-	-	-	-	-		そ	の他工業
4 132 400	3 915 276	113 486	103 638	1 435 792			
93 801	92 096	-	1 705	47 212	09	田	町
x	x	x	x	x	10	布	料
x	x	x	x	x	11	施	料
595 808	595 808	-	-	50 068	12	織	維
-	-	-	-	-	13	木	材
x	x	x	x	x	14	家	具
x	x	x	x	x	15	パ	ル
403 417	386 946	16 471	-	121 606	16	印	刷
-	-	-	-	-	17	化	学
x	x	x	x	x	18	石	油
-	-	-	-	-	19	ブ	ラスチック
-	-	-	-	-	20	ゴ	ム
144 442	144 442	-	-	86 933	21	皮	革
485 522	458 188	22 724	4 610	136 682	22	窯	業
-	-	-	-	-	23	鉄	鋼
403 341	397 486	5 855	-	178 536	24	非	鉄
1 533 933	1 426 154	16 019	91 760	590 462	25	金	属
95 080	86 207	8 873	-	43 559	26	は	ん用機械
-	-	-	-	-	27	生	産用機械
-	-	-	-	-	28	業	務用機械
x	x	x	x	x	29	電	子デバイス
-	-	-	-	-	30	電	気
x	x	x	x	x	31	情	報通
x	x	x	x	x	32	輸	送
-	-	-	-	-		そ	の他工業
3 223 797	2 708 645	93 753	421 399	728 076			
107 760	103 433	-	4 327	21 830	09	平	町
-	-	-	-	-	10	生	料
-	-	-	-	-	11	食	料
1 543 377	1 512 644	30 733	-	210 428	12	織	維
x	x	x	x	x	13	木	材
x	x	x	x	x	14	家	具
-	-	-	-	-	15	パ	ル
x	x	x	x	x	16	印	刷
-	-	-	-	-	17	化	学
-	-	-	-	-	18	石	油
-	-	-	-	-	19	ブ	ラスチック
-	-	-	-	-	20	ゴ	ム
x	x	x	x	x	21	皮	革
x	x	x	x	x	22	窯	業
-	-	-	-	-	23	鉄	鋼
70 362	68 711	1 651	-	34 008	24	非	鉄
31 428	27 517	3 876	35	21 835	25	金	属
x	x	x	x	x	26	は	ん用機械
-	-	-	-	-	27	生	産用機械
-	-	-	-	-	28	業	務用機械
-	-	-	-	-	29	電	子デバイス
-	-	-	-	-	30	電	気
-	-	-	-	-	31	情	報通
-	-	-	-	-	32	輸	送
-	-	-	-	-		そ	の他工業

5-1 市町別・産業中分類
事業所数・従業者数・現金給与総額・原材料

(単位：人、万円)

市 産 業 中 分 類	町 類	事業所数	従業者数					現金給与総額	原材料使用額等
			総数	常用労働者数			個人事業主・ 家族従業者数		
				計	男	女			
	阿 武 町	6	258	257	119	138	1	68 831	219 850
09	食 料	1	11	11	1	10	-	x	x
10	飲 料	-	-	-	-	-	-	-	-
11	織 維	-	-	-	-	-	-	-	-
12	木 材	-	-	-	-	-	-	-	-
13	家 具	-	-	-	-	-	-	-	-
14	パ ル	-	-	-	-	-	-	-	-
15	印 刷	-	-	-	-	-	-	-	-
16	化 学	-	-	-	-	-	-	-	-
17	石 油	-	-	-	-	-	-	-	-
18	プ ラ ス チ ッ ク	3	90	89	23	66	1	20 119	128 633
19	ゴ ム	-	-	-	-	-	-	-	-
20	皮 革	-	-	-	-	-	-	-	-
21	窯 業	1	17	17	15	2	-	x	x
22	鉄 鋼	-	-	-	-	-	-	-	-
23	非 鉄	-	-	-	-	-	-	-	-
24	金 属	-	-	-	-	-	-	-	-
25	は ん 用 機 械	-	-	-	-	-	-	-	-
26	生 産 用 機 械	-	-	-	-	-	-	-	-
27	業 務 用 機 械	1	140	140	80	60	-	x	x
28	電 子 デ バ イ ス	-	-	-	-	-	-	-	-
29	電 気	-	-	-	-	-	-	-	-
30	情 報 通 信	-	-	-	-	-	-	-	-
31	輸 送	-	-	-	-	-	-	-	-
32	そ の 他 工 業	-	-	-	-	-	-	-	-

統計表（従業者4人以上の事業所）
使用額等・製造品出荷額等・粗付加価値額

総額	製造品出荷額等			粗付加価値額	市 産	業 中 分	町 類
	製造品出荷額	加工賃収入額	その他収入額				
414 680	388 321	-	26 359	186 195		阿 武 町	
x	x	x	x	x	09	食 料	
-	-	-	-	-	10	飲 料	
-	-	-	-	-	11	織 維	
-	-	-	-	-	12	木 材	
-	-	-	-	-	13	家 具	
-	-	-	-	-	14	パ ル プ	
-	-	-	-	-	15	印 刷	
-	-	-	-	-	16	化 学	
-	-	-	-	-	17	石 油	
161 038	144 331	-	16 707	30 905	18	プ ラ ス チ ャ ッ ク	
-	-	-	-	-	19	ゴ ム	
-	-	-	-	-	20	皮 革	
x	x	x	x	x	21	窯 業	
-	-	-	-	-	22	鉄 鋼	
-	-	-	-	-	23	非 鉄	
-	-	-	-	-	24	金 属	
-	-	-	-	-	25	は ん 用 機 械	
-	-	-	-	-	26	生 産 用 機 械	
x	x	x	x	x	27	業 務 用 機 械	
-	-	-	-	-	28	電 子 デ バ イ ス	
-	-	-	-	-	29	電 気	
-	-	-	-	-	30	情 報 通 信	
-	-	-	-	-	31	輸 送	
-	-	-	-	-	32	そ の 他 工 業	

6-1 市町別・規模別
事業所数・従業者数・現金給与総額・

(単位：人、万円)

市	町	従業者4人以上					
		事業所数	従業者数	現金給与総額	原材料使用額等	製造品出荷額等	粗付加価値額
総	計	1 896	91 288	40 778 985	464 109 208	679 792 201	185 465 238
1	下 関 市	409	15 158	6 425 256	32 601 609	54 807 831	21 750 406
2	宇 部 市	185	9 233	4 473 310	32 008 655	50 710 962	18 244 480
3	山 口 市	171	5 938	2 057 171	12 161 764	17 285 651	4 918 186
4	萩 市	102	1 765	436 280	1 067 527	2 052 315	933 249
5	防 府 市	137	13 027	6 049 219	72 949 078	99 760 453	28 782 468
6	下 松 市	103	5 788	3 141 738	17 736 652	26 275 419	8 188 488
7	岩 国 市	169	7 718	3 015 239	17 279 660	30 290 387	12 421 776
8	光 市	60	4 587	2 358 080	23 180 933	41 293 571	17 559 510
9	長 門 市	82	2 239	493 529	3 621 721	5 495 924	1 793 521
10	柳 井 市	43	1 358	453 136	1 706 599	3 720 402	1 922 223
11	美 祢 市	65	3 041	1 176 450	7 072 306	11 213 968	4 074 215
12	周 南 市	178	10 846	5 610 491	122 166 955	175 486 030	43 725 359
13	山陽小野田市	96	6 412	3 095 201	65 889 709	88 439 406	12 147 177
14	周防大島町	16	339	70 597	223 075	373 256	144 213
15	和 木 町	5	1 081	840 125	49 089 846	64 789 585	6 494 794
16	上 関 町	3	26	5 245	10 298	26 164	15 110
17	田 布 施 町	39	1 486	612 092	2 656 005	4 132 400	1 435 792
18	平 生 町	27	988	396 995	2 466 966	3 223 797	728 076
19	阿 武 町	6	258	68 831	219 850	414 680	186 195

統計表（従業者4人以上の事業所）
 原材料使用額等・製造品出荷額等・粗付加価値額

従業者4～9人						市	町
事業所数	従業者数	現金給与総額	原材料使用額等	製造品出荷額等	粗付加価値額		
652	4 167	1 077 533	3 528 009	6 183 090	2 524 435	総	計
147	947	268 927	877 421	1 527 332	618 716	1 下	関 市
73	456	127 864	231 036	479 549	236 680	2 宇	部 市
58	356	93 623	498 563	807 667	294 146	3 山	口 市
52	335	63 375	88 430	215 864	121 130	4 萩	市
42	253	65 839	217 871	429 009	201 084	5 防	府 市
30	194	67 648	205 252	388 218	173 990	6 下	松 市
57	366	92 658	237 547	463 205	212 298	7 岩	国 市
14	100	29 485	56 564	128 104	68 133	8 光	市
39	256	37 749	402 262	481 143	75 125	9 長	門 市
18	117	32 934	191 979	258 694	63 548	10 柳	井 市
17	108	26 555	65 867	169 853	99 036	11 美	祢 市
52	342	80 983	290 525	468 909	169 264	12 周	南 市
22	145	40 003	75 543	170 867	90 785	13 山陽	小野田市
8	46	9 233	28 996	61 514	30 968	14 周防	大島町
1	8	x	x	x	x	15 和	木 町
2	10	x	x	x	x	16 上	関 町
9	52	17 449	25 494	53 787	26 945	17 田	布施 町
11	76	18 684	29 238	63 550	32 679	18 平	生 町
-	-	-	-	-	-	19 阿	武 町

6-1 市町別・規模別
事業所数・従業者数・現金給与総額・

(単位：人、万円)

市	町	従業者10~19人					
		事業所数	従業者数	現金給与総額	原材料使用額等	製造品出荷額等	粗付加価値額
総	計	462	6 461	1 916 838	5 205 984	9 713 725	4 279 653
1	下 関 市	115	1 555	439 967	1 349 886	2 319 899	923 823
2	宇 部 市	43	612	191 003	342 859	812 180	444 139
3	山 口 市	46	637	165 583	364 092	744 291	362 094
4	萩 市	24	321	75 581	133 918	309 270	161 285
5	防 府 市	20	288	83 115	224 374	420 655	186 932
6	下 松 市	26	373	131 081	246 021	594 666	332 043
7	岩 国 市	33	498	144 790	349 169	680 642	313 754
8	光 市	15	193	76 285	181 969	422 240	228 830
9	長 門 市	22	292	55 818	118 507	232 435	108 502
10	柳 井 市	13	178	52 583	146 065	267 729	115 870
11	美 祢 市	17	242	84 877	165 581	418 719	241 085
12	周 南 市	48	675	230 959	918 818	1 426 463	480 199
13	山陽小野田市	21	318	106 773	249 676	453 925	194 522
14	周防大島町	2	25	x	x	x	x
15	和 木 町	1	19	x	x	x	x
16	上 関 町	1	16	x	x	x	x
17	田 布 施 町	6	78	x	x	x	x
18	平 生 町	6	102	31 734	249 749	299 114	47 339
19	阿 武 町	3	39	6 942	24 828	41 281	15 670

統計表（従業者4人以上の事業所）
 原材料使用額等・製造品出荷額等・粗付加価値額

従業者20～29人						市	町
事業所数	従業者数	現金給与総額	原材料使用額等	製造品出荷額等	粗付加価値額		
236	5 661	1 799 575	7 779 015	12 338 659	4 337 925	総	計
46	1 094	342 764	1 427 015	2 188 476	725 212	1	下 関 市
20	473	167 922	2 133 793	2 732 008	569 728	2	宇 部 市
19	444	121 175	640 914	971 665	315 002	3	山 口 市
14	337	79 813	104 774	281 388	168 205	4	萩 市
17	402	113 673	301 610	538 957	226 045	5	防 府 市
16	386	139 513	149 267	455 005	291 180	6	下 松 市
28	664	219 828	540 627	1 123 962	549 947	7	岩 国 市
10	248	101 280	387 579	569 861	173 603	8	光 市
5	107	25 861	107 734	156 056	46 021	9	長 門 市
4	99	30 198	84 416	147 046	59 648	10	柳 井 市
11	284	78 823	201 952	422 560	210 589	11	美 祢 市
23	569	213 510	934 991	1 505 031	543 313	12	周 南 市
11	268	87 034	404 872	696 070	277 351	13	山陽小野田市
3	65	7 476	2 607	16 428	13 162	14	周防大島町
-	-	-	-	-	-	15	和 木 町
-	-	-	-	-	-	16	上 関 町
6	148	55 873	302 264	466 535	156 528	17	田 布 施 町
2	49	x	x	x	x	18	平 生 町
1	24	x	x	x	x	19	阿 武 町

6-1 市町別・規模別
事業所数・従業者数・現金給与総額・

(単位：人、万円)

市	町	従業者30~49人					
		事業所数	従業者数	現金給与総額	原材料使用額等	製造品出荷額等	付加価値額
総	計	192	7 382	2 583 511	10 260 595	16 224 218	5 295 243
1	下 関 市	38	1 406	493 669	1 733 612	3 017 140	1 055 941
2	宇 部 市	13	471	156 806	385 488	906 120	469 350
3	山 口 市	22	907	281 563	1 197 713	1 778 047	552 065
4	萩 市	7	250	67 179	278 317	443 167	143 971
5	防 府 市	14	536	198 651	807 637	1 294 814	412 422
6	下 松 市	17	652	257 917	810 074	1 302 924	448 096
7	岩 国 市	20	776	243 969	889 477	1 400 191	468 975
8	光 市	7	266	115 174	315 386	500 982	171 736
9	長 門 市	5	201	43 441	294 923	367 196	63 112
10	柳 井 市	3	113	39 703	127 221	193 065	61 725
11	美 祢 市	5	196	x	x	x	x
12	周 南 市	14	544	228 657	576 832	1 030 076	411 504
13	山陽小野田市	12	479	165 752	514 924	1 161 218	585 911
14	周防大島町	1	43	x	x	x	x
15	和 木 町	1	30	x	x	x	x
16	上 関 町	-	-	-	-	-	-
17	田 布 施 町	10	396	139 710	799 063	1 088 254	256 070
18	平 生 町	3	116	44 512	333 050	420 902	71 745
19	阿 武 町	-	-	-	-	-	-

統計表（従業者4人以上の事業所）
 原材料使用額等・製造品出荷額等・粗付加価値額

従業者50～99人						市	町
事業所数	従業者数	現金給与総額	原材料使用額等	製造品出荷額等	付加価値額		
164	11 210	4 274 887	30 548 563	48 195 758	15 843 196	総	計
30	2 001	642 326	2 740 375	4 294 239	1 346 798	1 下	関 市
18	1 154	530 317	8 949 970	12 541 868	3 279 896	2 宇	部 市
15	1 062	399 897	1 996 105	2 955 019	849 308	3 山	口 市
2	145	x	x	x	x	4 萩	市
17	1 184	451 822	4 168 337	7 230 648	2 830 308	5 防	府 市
6	437	195 613	680 396	1 195 287	430 053	6 下	松 市
14	955	396 455	2 746 320	4 014 507	1 180 539	7 岩	国 市
4	254	113 886	348 604	663 587	264 251	8 光	市
5	319	66 605	327 280	598 175	240 798	9 長	門 市
2	164	x	x	x	x	10 柳	井 市
6	400	148 657	501 806	1 122 251	545 809	11 美	祢 市
19	1 346	608 817	5 410 501	8 052 185	2 267 324	12 周	南 市
14	951	344 053	1 296 771	2 476 268	1 091 387	13 山陽	小野田市
2	160	x	x	x	x	14 周防	大島町
-	-	-	-	-	-	15 和	木 町
-	-	-	-	-	-	16 上	関 町
7	485	175 021	600 714	992 719	340 458	17 田	布施 町
2	138	x	x	x	x	18 平	生 町
1	55	x	x	x	x	19 阿	武 町

6-1 市町別・規模別
事業所数・従業者数・現金給与総額・

(単位：人、万円)

市	町	従業者100~299人					
		事業所数	従業者数	現金給与総額	原材料使用額等	製造品出荷額等	付加価値額
総	計	139	24 175	10 702 319	124 887 747	170 244 991	32 247 712
1	下 関 市	26	4 121	1 904 710	8 088 055	13 361 216	4 469 365
2	宇 部 市	11	1 890	997 005	4 335 163	8 557 872	3 777 424
3	山 口 市	9	1 697	x	x	x	x
4	萩 市	3	377	x	x	x	x
5	防 府 市	21	3 919	1 503 881	8 392 506	13 423 605	4 247 948
6	下 松 市	3	612	310 991	2 852 708	4 135 022	1 060 684
7	岩 国 市	12	2 094	873 715	3 256 829	5 438 136	1 846 410
8	光 市	7	1 448	620 898	2 730 993	4 518 432	1 522 192
9	長 門 市	6	1 064	264 055	2 371 015	3 660 919	1 303 810
10	柳 井 市	2	346	x	x	x	x
11	美 祢 市	7	1 053	425 722	2 906 177	4 229 501	1 073 704
12	周 南 市	15	2 432	1 217 258	27 979 430	30 655 544	2 107 015
13	山陽小野田市	12	2 184	1 113 490	6 766 162	12 903 847	5 704 314
14	周防大島町	-	-	-	-	-	-
15	和 木 町	1	291	x	x	x	x
16	上 関 町	-	-	-	-	-	-
17	田 布 施 町	-	-	-	-	-	-
18	平 生 町	3	507	250 889	1 766 375	2 269 653	409 749
19	阿 武 町	1	140	x	x	x	x

統計表（従業者4人以上の事業所）
 原材料使用額等・製造品出荷額等・粗付加価値額

従業者300人以上						市	町
事業所数	従業者数	現金給与総額	原材料使用額等	製造品出荷額等	付加価値額		
51	32 232	18 424 322	281 899 295	416 891 760	106 737 093	総	計
7	4 034	2 332 893	16 385 245	28 099 529	11 046 359	1	下 関 市
7	4 177	2 302 393	15 630 346	24 681 365	8 569 525	2	宇 部 市
2	835	x	x	x	x	3	山 口 市
-	-	-	-	-	-	4	萩 市
6	6 445	3 632 238	58 836 743	76 422 765	19 188 700	5	防 府 市
5	3 134	2 038 975	12 792 934	18 204 297	4 573 255	6	下 松 市
5	2 365	1 043 824	9 259 691	17 169 744	6 731 378	7	岩 国 市
3	2 078	1 301 072	19 159 838	34 490 365	13 611 632	8	光 市
-	-	-	-	-	-	9	長 門 市
1	341	x	x	x	x	10	柳 井 市
2	758	x	x	x	x	11	美 祢 市
7	4 938	3 030 307	86 055 858	132 347 822	31 720 439	12	周 南 市
4	2 067	1 238 096	56 581 761	70 577 211	3 554 168	13	山陽小野田市
-	-	-	-	-	-	14	周防大島町
1	733	x	x	x	x	15	和 木 町
-	-	-	-	-	-	16	上 関 町
1	327	x	x	x	x	17	田 布 施 町
-	-	-	-	-	-	18	平 生 町
-	-	-	-	-	-	19	阿 武 町

7-1 市町別統計表
事業所数・在庫額・有形固定資産（年初現在高・取得額・除却額・

（単位：万円）

市	町	事業所数	在庫額（製造品、半製品・仕掛品）		年初現在高	有形固定資産	
			年初	年末		取得額	
						有形固定資産（土地を除く）	土地
総	計	546	52 764 877	56 149 718	130 276 901	20 352 348	170 194
1	下 関 市	101	3 899 618	3 789 541	10 869 538	1 246 312	11 100
2	宇 部 市	49	5 089 570	5 565 373	16 867 302	2 817 561	18 767
3	山 口 市	48	290 048	350 576	2 777 486	289 968	3 741
4	萩 市	12	169 819	141 175	318 694	19 343	-
5	防 府 市	58	5 837 589	6 572 472	14 391 366	3 173 257	7 419
6	下 松 市	31	5 566 213	5 523 973	6 976 271	978 872	223
7	岩 国 市	51	2 036 439	2 094 646	10 813 661	995 663	12 451
8	光 市	21	5 560 766	6 147 967	10 959 982	3 722 959	-
9	長 門 市	16	361 828	508 300	916 766	134 364	7 034
10	柳 井 市	8	100 808	110 811	892 418	54 792	14 706
11	美 祢 市	20	311 894	359 893	2 587 593	612 855	33 025
12	周 南 市	55	14 253 179	13 488 158	32 958 885	4 025 341	45 557
13	山陽小野田市	42	5 839 454	6 741 713	13 237 945	1 536 100	16 170
14	周防大島町	3	x	x	x	x	-
15	和 木 町	3	2 915 759	4 309 980	4 390 402	550 855	-
16	上 関 町	-	-	-	-	-	-
17	田 布 施 町	18	273 953	225 347	768 627	130 127	1
18	平 生 町	8	205 247	169 958	470 368	45 368	-
19	阿 武 町	2	x	x	x	x	x

(従業者30以上の事業所)
減価償却額・年末現在高)・建設仮勘定・有形固定資産投資総額

定 資 産			建設仮勘定		有形固定資産投資総額 (建設仮勘定の増減含む)	市	町
除却額	減価償却額	年末現在高	増加額	年間増減			
3 103 753	17 584 822	130 110 868	13 711 680	△2 993 094	17 529 448	総	計
195 903	1 454 115	10 476 932	956 623	76 077	1 333 489	1	下 関 市
201 977	1 373 541	18 128 112	2 326 118	△ 456 096	2 380 232	2	宇 部 市
68 806	305 810	2 696 579	185 636	8 186	301 895	3	山 口 市
1 152	34 826	302 059	-	△ 560	18 783	4	萩 市
447 406	2 223 912	14 900 724	2 133 506	248 580	3 429 256	5	防 府 市
79 373	836 947	7 039 046	1 053 864	72 260	1 051 355	6	下 松 市
164 852	1 176 682	10 480 241	1 019 840	55 496	1 063 610	7	岩 国 市
1 537 630	2 106 334	11 038 977	1 054 533	△2 572 282	1 150 677	8	光 市
4 353	102 625	951 186	106 214	5 952	147 350	9	長 門 市
24 709	99 899	837 308	65 367	△ 1 797	67 701	10	柳 井 市
7 883	364 628	2 860 962	590 180	△ 19 945	625 935	11	美 祢 市
206 377	5 261 280	31 562 126	3 015 073	△ 276 986	3 793 912	12	周 南 市
86 628	1 550 998	13 152 589	990 755	△ 131 751	1 420 519	13	山陽小野田市
x	x	x	-	-	x	14	周 防 大 島 町
10 197	536 253	4 394 807	147 803	△ 16 605	534 250	15	和 木 町
-	-	-	-	-	-	16	上 関 町
59 598	91 215	747 942	27 519	11 785	141 913	17	田 布 施 町
4 961	58 659	452 116	38 649	4 592	49 960	18	平 生 町
x	x	x	x	x	x	19	阿 武 町

7-2 市町別統計表
事業所数・リース契約額及び支払額・

(単位：万円、㎡)

市	町	事業所数	リース契約による契約額及び支払額 (消費税を含む)	
			リース契約額	リース支払額
総	計	546	348 177	650 085
1	下 関 市	101	33 564	98 259
2	宇 部 市	49	13 745	61 964
3	山 口 市	48	21 945	31 527
4	萩 市	12	1 164	1 522
5	防 府 市	58	178 775	185 089
6	下 松 市	31	3 839	26 661
7	岩 国 市	51	11 078	41 475
8	光 市	21	22 697	32 737
9	長 門 市	16	2 337	13 551
10	柳 井 市	8	20 636	8 859
11	美 祢 市	20	8 165	19 575
12	周 南 市	55	14 706	44 920
13	山陽小野田市	42	12 954	64 871
14	周防大島町	3	x	x
15	和 木 町	3	-	1 101
16	上 関 町	-	-	-
17	田 布 施 町	18	652	13 240
18	平 生 町	8	1 589	4 106
19	阿 武 町	2	x	x

(従業者30人以上の事業所)

事業所敷地面積及び建築面積・水源別用水量・用途別用水量

事業所敷地面積及び建築面積			市	町
事業所敷地面積	事業所建築面積	事業所延べ建築面積		
40 775 530	8 398 382	10 596 438	総	計
3 240 636	1 097 838	1 381 558	1 下	関 市
5 113 967	983 536	1 399 047	2 宇	部 市
1 076 043	322 012	362 865	3 山	口 市
129 867	50 723	59 151	4 萩	市
4 680 870	1 294 125	1 478 567	5 防	府 市
1 601 566	637 656	747 817	6 下	松 市
2 588 822	744 511	971 648	7 岩	国 市
3 267 167	531 261	675 292	8 光	市
524 816	180 700	195 252	9 長	門 市
272 519	54 415	65 602	10 柳	井 市
871 436	195 629	262 192	11 美	祢 市
10 242 096	1 312 909	1 732 771	12 周	南 市
5 047 433	617 731	818 689	13 山陽小野田	市
x	x	x	14 周防大島	町
1 337 701	130 118	182 109	15 和	木 町
-	-	-	16 上	関 町
339 922	111 945	116 946	17 田	布 施 町
406 620	125 472	137 616	18 平	生 町
x	x	x	19 阿	武 町

(単位：m³/日)

7-2 市町別統計表
事業所数・リース契約額及び支払額・

市	町	事業所数	水源別用水量						
			淡水						海水
			計	工業用水道	上水道	井戸水	その他	回収水	
総	計	546	9 841 875	1 001 890	64 360	23 082	464 929	8 287 614	6 871 123
1	下 関 市	101	131 003	44 579	7 576	106	-	78 742	61 729
2	宇 部 市	49	1 589 875	240 148	7 550	81	14 917	1 327 179	792 936
3	山 口 市	48	8 715	-	697	5 953	1	2 064	-
4	萩 市	12	2 867	-	239	1 028	1 600	-	-
5	防 府 市	58	275 692	51 076	2 006	2 698	18 000	201 912	127
6	下 松 市	31	225 164	22 684	16 417	104	728	185 231	-
7	岩 国 市	51	984 727	34 348	6 438	2 143	336 287	605 511	21 352
8	光 市	21	362 770	4 600	9 865	1 817	53 496	292 992	10 600
9	長 門 市	16	1 748	-	683	941	35	89	-
10	柳 井 市	8	2 074	1 300	573	176	25	-	1 689
11	美 祢 市	20	250 909	7 721	866	317	30 600	211 405	-
12	周 南 市	55	4 879 078	452 043	6 309	6 404	8 130	4 406 192	5 522 619
13	山陽小野田市	42	757 552	55 431	2 806	385	260	698 670	18 282
14	周防大島町	3	x	x	x	x	x	x	x
15	和 木 町	3	365 450	87 960	426	-	-	277 064	441 789
16	上 関 町	-	-	-	-	-	-	-	-
17	田 布 施 町	18	569	-	233	116	-	220	-
18	平 生 町	8	2 834	-	1 641	-	850	343	-
19	阿 武 町	2	x	x	x	x	x	x	x

(従業者30人以上の事業所)
事業所敷地面積及び建築面積・水源別用水量・用途別用水量

用途別用水量						市	町
淡水							
計	ボイラ用水	原料用水	製品処理・洗じょう用水	冷却・温調用水	その他		
9 841 875	97 984	26 356	1 265 788	8 220 293	231 454	総	計
131 003	3 823	940	25 397	91 391	9 452	1 下	関 市
1 589 875	14 069	5 340	43 573	1 486 832	40 061	2 宇	部 市
8 715	845	1 279	3 141	3 089	361	3 山	口 市
2 867	107	45	931	1 750	34	4 萩	市
275 692	1 084	2 579	79 218	185 582	7 229	5 防	府 市
225 164	717	-	58 070	160 629	5 748	6 下	松 市
984 727	7 180	291	820 709	143 719	12 828	7 岩	国 市
362 770	1 877	2 149	18 129	333 044	7 571	8 光	市
1 748	172	75	1 160	230	111	9 長	門 市
2 074	259	10	643	615	547	10 柳	井 市
250 909	4 301	112	944	210 743	34 809	11 美	祢 市
4 879 078	47 427	13 277	124 064	4 625 086	69 224	12 周	南 市
757 552	6 094	226	84 481	642 089	24 662	13 山	陽小野田市
x	x	x	x	x	x	14 周	防大島町
365 450	9 321	-	3 879	334 241	18 009	15 和	木 町
-	-	-	-	-	-	16 上	関 町
569	18	25	123	247	156	17 田	布施 町
2 834	663	8	809	715	639	18 平	生 町
x	x	x	x	x	x	19 阿	武 町

8-1 品目別統計表（従業者4人以上の製造品出荷事業所）

(単位：万円)

事業所数・製造品出荷額

品目番号	製 造 品 名	事業所数	単 位	数 量	製造品出荷額
	製 造 品 総 数	3 039	—	74 865 933	653 185 285
09	食 料 品	691	—	32 198	19 930 834
091111	部分肉、冷凍肉（プロイラーを除く）	13	—	—	681 239
091212	肉製品	9	—	—	382 686
091311	処理牛乳	3	—	—	442 464
091312	乳飲料、乳酸菌飲料	3	—	—	139 786
091413	クリーム	2	t	224	x
091414	アイスクリーム	1	—	—	x
091419	その他の乳製品	1	—	—	x
091911	プロイラー加工品（解体品を含む）	8	—	—	549 954
091919	他に分類されない畜産食料品	2	—	—	x
092119	その他の水産缶詰・瓶詰	12	—	—	146 217
092212	海産加工品	18	—	—	258 228
092311	魚肉ハム・ソーセージ（鯨肉製を含む）	3	—	—	365 325
092312	その他の水産練製品	32	—	—	2 768 276
092411	塩干・塩蔵品	17	—	—	204 561
092511	冷凍水産物	9	—	—	190 161
092611	冷凍水産食品	27	—	—	1 178 984
092911	素干・煮干	43	—	—	213 573
092919	他に分類されない水産食料品	53	—	—	1 399 171
092921	水産食料品副産物	2	—	—	x
093111	野菜缶詰（瓶詰・つぼ詰を含む）	2	—	—	x
093112	果実缶詰（瓶詰・つぼ詰を含む）	1	—	—	x
093129	その他の農産保存食料品	16	—	—	398 229
093211	野菜漬物（果実漬物を含む）	13	—	—	112 766
094111	味そ（粉味そを含む）	25	t	2 864	86 904
094211	しょう油、食用アミノ酸（粉しょう油、固形しょう油を含む）	26	k l	10 347	183 723
094311	ウスター・中濃・濃厚ソース	1	k l	11	x
094319	その他のソース類	4	—	—	101 727
094411	食酢	5	k l	1 576	17 334
094919	他に分類されない調味料	25	—	—	1 320 931
096111	精米（砕精米を含む）	5	t	16 822	545 922
096112	精麦	1	t	354	x
096113	精米・精麦かす	4	—	—	4 782
096919	他に分類されない精穀・製粉品	4	—	—	22 909
097111	食パン	10	—	—	117 019
097112	菓子パン（イーストドーナッツを含む）	14	—	—	499 033
097211	洋生菓子	20	—	—	168 661
097212	和生菓子	43	—	—	533 022
097311	ビスケット類、干菓子	9	—	—	45 165
097411	米菓	5	—	—	20 170
097911	あめ菓子	2	—	—	x
097919	他に分類されない菓子	7	—	—	45 697
098129	その他の動植物油脂	3	—	—	78 213
099211	即席めん類	1	—	—	x
099212	和風めん	24	—	—	192 987
099213	洋風めん	2	—	—	x
099214	中華めん	23	—	—	241 915
099311	豆腐、しみ豆腐、油揚げ類	16	—	—	91 395
099411	あん類	2	—	—	x
099511	冷凍調理食品	27	—	—	1 026 710
099611	そう（惣）菜	19	—	—	962 980
099711	すし、弁当、おにぎり	20	—	—	889 524
099712	調理パン、サンドイッチ	7	—	—	229 047
099811	レトルト食品	7	—	—	134 252

(注) 8-1 品目別統計表における事業所数については、当該品目を出荷した全ての事業所が集計されている。
また、その他収入額については記載していない。

8-1 品目別統計表（従業者4人以上の製造品出荷事業所）

(単位：万円)

事業所数・製造品出荷額

品目番号	製 造 品 名	事業所数	単 位	数 量	製造品出荷額
099919	その他の酵母剤	1	—	—	x
099921	こうじ、種こうじ、麦芽	1	—	—	x
099931	ふ、焼ふ	1	—	—	x
099933	切餅、包装餅（和生菓子を除く）	7	—	—	5 183
099939	その他の製造食料品	30	—	—	683 548
10	飲料・たばこ・飼料	65	—	286 953	5 157 151
101111	炭酸飲料	1	—	—	x
101112	ジュース	5	—	—	431 779
101113	コーヒー飲料（ミルク入りを含む）	1	—	—	x
101114	茶系飲料	2	—	—	x
101115	ミネラルウォーター	1	—	—	x
101119	その他の清涼飲料	1	—	—	x
102311	清酒（濁酒を含む）	15	k l	8 619	568 987
102312	清酒かす	12	—	—	4 001
102411	添加用アルコール（飲料用アルコール）（95%換算）	1	k l	49 238	x
102412	焼酎	3	k l	53	5 129
102419	その他の蒸留酒・混成酒	3	—	—	7 810
103111	荒茶	2	k g	147 034	x
103112	緑茶（仕上茶）	3	k g	40 965	14 169
104111	人造水	6	t	41 044	36 700
106111	配合飼料	3	—	—	1 370 591
106211	単体飼料	2	—	—	x
106311	有機質肥料	4	—	—	22 056
11	繊維工業製品	72	—	776 088	5 402 696
111222	ポリエステル長繊維糸	2	t	16 609	x
111223	ポリエステル短繊維	3	t	52 977	1 496 407
111226	ポリプロピレン長繊維糸・短繊維	1	t	6	x
111229	その他の化学繊維	2	—	—	x
111514	ポリエステル紡績糸（混紡を含む）	1	t	35	x
112149	その他の化学繊維紡績糸織物	1	千㎡	101	x
114612	合成繊維糸染・その他の糸染	1	—	—	x
115111	合成繊維ロープ・コード・トワイン	3	t	1 167	90 278
115119	その他の繊維製ロープ・コード・トワイン（麻を含む）	1	—	—	x
115211	ナイロン漁網	2	t	135	x
115212	ポリエチレン漁網	3	t	164	19 198
115219	その他の漁網	1	—	—	x
115711	プレスフェルト生地（ニードルを含む）、不織布（乾式）	1	t	999	x
115712	プレスフェルト製品	2	—	—	x
116211	織物製成人女子・少女用ワンピース・スーツ上衣（ブレザー、ジャンパー等を含む）	1	点	965	x
116212	織物製成人女子・少女用スカート・ズボン	1	点	7 895	x
116214	織物製成人女子・少女用オーバー・レインコート	1	着	3 487	x
116311	織物製乳幼児服	2	着	64 042	x
116511	織物製事務用・作業用・衛生用衣服	4	—	—	8 183
116512	織物製スポーツ用衣服	1	—	—	x
116513	織物製成人男子・少年用校服上衣・オーバーコート類	1	点	187 010	x
116514	織物製成人男子・少年用校服ズボン	1	点	198 796	x
116515	織物製成人女子・少女用校服上衣・オーバーコート類	1	点	232 173	x
116611	ニット製上衣・コート類（ブレザー、ジャンパー等を含む）	2	デカ	709	x
116612	ニット製ズボン・スカート	1	デカ	360	x
116613	ニット製乳幼児用外衣	1	—	—	x
116913	ニット製海水着・海水パンツ・海浜着	1	デカ	8 438	x
117311	織物製寝着類（和式のものを除く）	2	—	—	x
117411	補整着	2	—	—	x

8-1 品目別統計表（従業者4人以上の製造品出荷事業所）

(単位：万円)

事業所数・製造品出荷額

品目番号	製 造 品 名	事業所数	単 位	数 量	製造品出荷額
118311	スカーフ・マフラー（ニット製を含む）	1	千ダース	20	x
118619	その他の帽子（フェルト製、ニット製、帽体を含む）	1	—	—	x
119119	その他の寝具（毛布を除く）	1	—	—	x
119319	その他の繊維製床敷物、同類似品	1	—	—	x
119411	綿帆布製品	3	—	—	741
119412	合成繊維製帆布製品	10	—	—	30 042
119419	その他の繊維製帆布製品	1	—	—	x
119819	その他の衛生医療用繊維製品	1	—	—	x
119919	他に分類されない繊維製品（ニット製を含む）	7	—	—	759 685
12	木材・木製品（家具・装備品を除く）	187	—	146 587	4 864 214
121111	板類	24	m ³	22 763	113 278
121112	ひき割類	21	m ³	43 545	206 151
121113	ひき角類	24	m ³	80 279	391 550
121114	箱材、荷造用仕組材	13	—	—	77 477
121119	その他の製材製品	6	—	—	15 639
121121	木材の素材（製材工場からのもの）	4	—	—	35 612
121122	製材くず	16	—	—	4 367
121311	床板	5	—	—	1 655 757
121411	木材チップ	12	—	—	66 004
121919	他に分類されない特殊製材品	2	—	—	x
122111	造作材（建具を除く）	5	—	—	21 013
122211	普通合板	6	—	—	12 785
122212	特殊合板（集成材を除く）	4	—	—	208 004
122411	住宅建築用木製組立材料	13	—	—	1 350 997
122511	パーティクルボード	2	—	—	x
123211	木箱	19	—	—	395 446
123212	折箱	4	—	—	120 549
123213	取枠、巻枠（木製ドラムを含む）	1	—	—	x
129911	柄、引手、つまみ、握り、台木、これらの類似品	1	—	—	x
129913	はし（木・竹製）	1	—	—	x
129919	その他の木製品	4	—	—	13 032
13	家具・装備品	93	—	—	474 529
131111	木製机・テーブル・いす	7	—	—	62 959
131112	木製流し台・調理台・ガス台（キャビネットが木製のもの）	5	—	—	13 746
131113	たんす	3	—	—	1 283
131114	木製棚・戸棚	18	—	—	139 851
131119	その他の木製家具（漆塗りを除く）	15	—	—	42 346
131214	金属製流し台・調理台・ガス台（キャビネットが金属製のもの）	1	—	—	x
131215	金属製棚・戸棚	1	—	—	x
131219	その他の金属製家具	1	—	—	x
132111	宗教用具	2	—	—	x
133111	建具（金属製を除く）	33	—	—	182 288
139111	事務所用・店舗用装備品	3	—	—	17 185
139212	びょうぶ、衣こう、すだれ、ついで（掛軸、掛地図を含む）等	1	—	—	x
139311	鏡縁・額縁	2	—	—	x
139919	他に分類されない家具・装備品	1	—	—	x
14	パルプ・紙・紙加工品	54	—	747 258	8 269 373
141112	製紙クラフトパルプ	1	t	156 134	x
142112	非塗工印刷用紙	1	t	30 098	x
142113	塗工印刷用紙	1	t	340 396	x
142114	特殊印刷用紙	1	t	18	x

8-1 品目別統計表（従業者4人以上の製造品出荷事業所）

(単位：万円)

事業所数・製造品出荷額

品目番号	製 造 品 名	事業所数	単 位	数 量	製造品出荷額
142115	情報用紙	1	t	118 163	x
142118	さらし包装紙	1	t	3 955	x
142123	雑種紙	1	t	25 724	x
142219	その他の板紙	2	—	—	x
143114	積層加工紙	1	—	—	x
143211	段ボール（シート）	4	千㎡	27 799	170 599
144112	事務用書式類	1	—	—	x
144113	事務用紙袋	1	—	—	x
144114	ノート類	1	—	—	x
144119	その他の事務用・学用紙製品	1	—	—	x
144219	その他の日用紙製品	1	—	—	x
145111	重包装紙袋	4	千袋	44 971	280 760
145211	角底紙袋	3	—	—	20 726
145311	段ボール箱	14	—	—	685 277
145411	印刷箱	2	—	—	x
145412	簡易箱	1	—	—	x
145413	貼箱	4	—	—	28 655
145419	その他の紙器	1	—	—	x
149941	紙管	2	—	—	x
149942	ソリッドファイバー・パルカナイズドファイバー製品	1	—	—	x
149959	他に分類されないパルプ・紙・紙加工品	3	—	—	55 635
15	印刷・同関連品	90	—	—	3 091 111
151111	オフセット印刷物（紙に対するもの）	71	—	—	2 987 448
151211	とっ版印刷物	10	—	—	71 523
151212	おう版印刷物	2	—	—	x
151311	紙以外のものに対する印刷物	5	—	—	17 287
152111	写真製版（写真植字を含む）	2	—	—	x
16	化学	237	—	9 349 868	158 578 526
161111	合成・回収硫酸アンモニウム	1	t	361 643	x
161112	アンモニア、アンモニア水（NH ₃ 100%換算）	2	t	533 353	x
161113	硝酸（98%換算）	1	t	43 660	x
161119	その他のアンモニウム系肥料	3	—	—	122 739
161129	その他のりん酸質肥料	1	—	—	x
161211	化成肥料	2	—	—	x
161212	配合肥料	1	—	—	x
161919	その他の化学肥料	2	—	—	x
162111	か性ソーダ（液体97%換算・固形有姿）	2	t	1 011 459	x
162112	ソーダ灰	2	t	301 248	x
162113	液体塩素	2	t	27 516	x
162114	塩酸（35%換算）	5	t	563 170	257 641
162116	次亜塩素酸ナトリウム	3	t	96 612	181 088
162119	その他のソーダ工業製品	6	—	—	2 215 501
162212	酸化チタン	1	t	2 400	x
162213	酸化第二鉄（べんがら）	2	t	31 701	x
162215	カーボンブラック	1	t	59 412	x
162219	その他の無機顔料	2	—	—	x
162311	酸素ガス（液化酸素を含む）	6	千m ³	77 698	106 312
162312	水素ガス	6	千m ³	100 644	234 626
162313	溶解アセチレン	2	t	373	x
162314	炭酸ガス	4	t	117 944	34 639
162315	窒素	6	—	—	136 418
162319	その他の圧縮ガス・液化ガス	5	—	—	108 706
162412	食卓塩（精製塩を含む）	1	t	112	x

8-1 品目別統計表（従業者4人以上の製造品出荷事業所）

(単位：万円)

事業所数・製造品出荷額

品目番号	製造品名	事業所数	単位	数量	製造品出荷額
162912	りん酸	2	t	553	x
162921	硫酸（100%換算）	3	t	179 380	75 716
162923	カリウム塩類	2	—	—	x
162925	過酸化水素	1	t	24 788	x
162926	けい酸ナトリウム	3	t	151 957	473 274
162931	バリウム塩類	1	—	—	x
162932	触媒	2	—	—	x
162934	ふっ化水素酸	1	t	23 500	x
162949	他に分類されない無機化学工業製品	16	—	—	4 203 849
163111	エチレン	1	t	409 269	x
163112	プロピレン	3	t	417 707	3 669 548
163113	ブタン、ブチレン（ナフサ分解によるもの）	2	t	191 710	x
163114	純ベンゾール（石油系）	3	t	113 720	1 382 367
163115	純トルオール（石油系）	3	t	128 889	1 392 164
163116	純キシロール（石油系）	3	t	613 486	7 388 660
163212	合成オクタノール	1	t	29 000	x
163213	合成アセトン	1	t	3 864	x
163217	酸化プロピレン	1	t	83 393	x
163221	ポリプロピレングリコール	1	t	38 871	x
163223	二塩化エチレン	2	t	46 195	x
163224	塩化ビニルモノマー	2	t	879 584	x
163239	その他の脂肪族系中間物	8	—	—	3 441 108
163319	その他の発酵製品	1	—	—	x
163411	テレフタル酸、ジメチルテレフタレート	1	t	220 478	x
163412	スチレンモノマー	2	t	726 728	x
163413	トルイレンジイソシアネート（T. D. I）	1	t	12 185	x
163414	カプロラクタム	2	t	19 553	x
163415	シクロヘキサン	1	t	66 378	x
163417	アニリン	1	t	257 572	x
163421	ジフェニルメタンジイソシアネート（M. D. I）	1	t	320 126	x
163429	その他の環式中間物	7	—	—	2 627 891
163439	その他の合成染料	1	—	—	x
163511	フェノール樹脂	3	t	32 641	1 564 384
163513	メラミン樹脂	1	t	11 657	x
163514	不飽和ポリエステル樹脂	1	t	10 774	x
163515	アルキド樹脂	1	t	3 926	x
163516	ポリエチレン	2	t	73 757	x
163517	ポリスチレン	2	t	77 345	x
163518	ポリプロピレン	1	t	151 368	x
163521	塩化ビニル樹脂	3	t	174 991	2 550 257
163522	メタクリル樹脂	1	t	3 060	x
163524	ポリアミド系樹脂	1	t	59 329	x
163526	ポリエチレンテレフタレート	2	t	97 351	x
163527	エポキシ樹脂	1	t	4 077	x
163529	その他のプラスチック	5	—	—	3 652 336
163611	合成ゴム（合成ラテックスを含む）	2	t	316 411	x
163911	ホルマリン	1	t	25 500	x
163919	その他のメタン誘導品	4	—	—	1 125 083
163941	有機ゴム薬品	2	t	7 868	x
163949	他に分類されない有機化学工業製品	10	—	—	7 213 267
164414	溶剤系合成樹脂塗料	2	t	7 145	x
164415	水系合成樹脂塗料	1	t	984	x
164511	一般インキ	1	t	3 853	x
165111	医薬品原末、原液	7	—	—	6 159 902
165211	医薬品製剤（医薬部外品製剤を含む）	9	—	—	22 401 679
165311	ワクチン、血清、保存血液	1	—	—	x
165411	生薬・漢方	1	—	—	x

8-1 品目別統計表（従業者4人以上の製造品出荷事業所）

(単位：万円)

事業所数・製造品出荷額

品目番号	製 造 品 名	事業所数	単 位	数 量	製造品出荷額
169111	産業用火薬・爆薬	1	—	—	x
169119	その他の火工品	1	—	—	x
169211	殺虫剤	1	—	—	x
169221	殺菌剤	1	—	—	x
169229	その他の農薬	3	—	—	2 880 133
169419	その他の接着剤	1	—	—	x
169611	天然樹脂製品（天然染料を含む）	1	—	—	x
169711	試薬（診断用試薬を除く）	1	—	—	x
169919	その他の化学工業製品	13	—	—	1 462 544
17	石油製品・石炭製品	56	—	21 509 549	186 008 237
171111	ガソリン	3	k l	5 528 902	80 578 093
171112	ナフサ	2	k l	3 229 355	x
171113	ジェット燃料油	3	k l	1 464 586	11 366 301
171114	灯油	3	k l	1 623 864	12 910 438
171115	軽油	3	k l	3 990 174	31 289 599
171116	A重油	5	k l	1 955 310	15 167 101
171118	C重油	5	k l	2 901 020	18 436 686
171121	潤滑油（グリースを含む）	1	k l	84 851	x
171122	パラフィン	1	t	63 085	x
171123	アスファルト	3	t	94 313	579 606
171124	液化石油ガス	4	t	359 959	2 531 984
171125	精製・混合用原料油	1	k l	74 559	x
172111	潤滑油（購入した鉱・動・植物油によるもの）	1	k l	1	x
172112	グリース（購入した鉱・動・植物油によるもの）	1	t	2 376	x
174111	アスファルト舗装混合材、タール舗装混合材（アスファルトブロック、タールブロックを含む）	14	—	—	573 288
179911	回収いおう	3	t	137 194	90 797
179921	練炭、豆炭	2	—	—	x
179929	他に分類されない石油製品・石炭製品	1	—	—	x
18	プラスチック製品	129	—	100 438	11 242 856
181211	プラスチック硬質管	2	t	17 031	x
181419	その他のプラスチック異形押出製品	5	—	—	179 355
181511	プラスチック板・棒・管・継手・異形押出製品の加工品（切断、接合、塗装、蒸着めっき、バフ加工等）	5	—	—	240 214
182111	包装用軟質プラスチックフィルム（厚さ0.2mm未満で軟質のもの）	6	t	42 105	1 434 572
182112	その他の軟質プラスチックフィルム（厚さ0.2mm未満で軟質のもの）	3	t	13 373	1 055 608
182211	プラスチックシート（厚さ0.2mm以上で軟質のもの）	1	t	921	x
182411	合成皮革	2	t	3 783	x
182511	プラスチックフィルム・シート・床材・合成皮革加工品（切断、接合、塗装、蒸着めっき、バフ加工等）	4	—	—	101 593
183111	電気機械器具用プラスチック製品	6	—	—	60 632
183211	自動車用プラスチック製品	33	—	—	6 176 386
183319	その他の工業用プラスチック製品	9	—	—	119 851
183411	工業用プラスチック製品の加工品（切断、接合、塗装、蒸着めっき、バフ加工等）	4	—	—	32 718
184111	軟質プラスチック発泡製品（半硬質性を含む）	3	t	1 866	183 324
184211	硬質プラスチック発泡製品（厚板）（厚さ3mm以上）	1	—	—	x
184311	強化プラスチック製板・棒・管・継手	1	t	12	x
184411	強化プラスチック製容器・浴槽・浄化槽	2	t	150	x
184412	工業用強化プラスチック製品	1	t	27	x
184419	その他の強化プラスチック製品	1	—	—	x
184511	発泡・強化プラスチック製品の加工品（切断、接合、塗装、蒸着めっき、バフ加工等）	3	—	—	14 499
185111	プラスチック成形材料	2	—	—	x
185112	再生プラスチック成形材料	8	t	8 735	75 201
185211	廃プラスチック製品	4	t	12 435	98 415
189111	日用雑貨・台所用品・食卓用品・浴室用品	5	—	—	276 610
189211	プラスチック製中空成形容器	1	—	—	x

8-1 品目別統計表（従業者4人以上の製造品出荷事業所）

(単位：万円)

事業所数・製造品出荷額

品目番号	製造品名	事業所数	単位	数量	製造品出荷額
189219	その他のプラスチック製容器	2	—	—	x
189711	医療・衛生用プラスチック製品	4	—	—	327 529
189719	その他のプラスチック製品	8	—	—	108 566
189819	他に分類されないプラスチック製品の加工品（切断、接合、塗装、蒸着めっき、バフ加工等）	3	—	—	41 959
19	ゴム製品	31	—	194 184	17 712 595
191112	小型トラック用タイヤ	1	千本	38	x
191113	乗用車用タイヤ	1	千本	4 133	x
191115	特殊車両用・航空機用タイヤ	2	—	—	x
191116	自動車用・特殊車両用・航空機用チューブ	1	—	—	x
193211	ゴムホース	2	k m	12	x
193311	防振ゴム	1	—	—	x
193313	ゴム製パッキン類	3	—	—	166 842
193315	ゴムライニング	2	—	—	x
193318	工業用スポンジ製品	1	—	—	x
193319	その他の工業用ゴム製品	7	—	—	511 975
199121	ゴム引布製品	1	—	—	x
199211	医療・衛生用ゴム製品	1	—	—	x
199311	更生タイヤ用練生地	1	t	2 256	x
199319	その他の練生地	1	—	—	x
199411	更生タイヤ	1	本	187 573	x
199911	ゴム手袋	1	千双	172	x
199919	その他のゴム製品	4	—	—	28 437
20	なめし革・同製品・毛皮	4	—	26	x
201111	成牛甲革	1	枚	26	x
201119	その他の牛革	1	—	—	x
206129	その他のかばん類	1	—	—	x
207111	袋物	1	—	—	x
21	窯業・土石製品	213	—	37 762 130	19 818 681
211211	合わせガラス	1	m ²	141 338	x
211212	強化ガラス	1	m ²	1 707 027	x
211219	その他の板ガラス	2	—	—	x
211512	アンプル	1	—	—	x
211711	ガラス短繊維、同製品	1	k g	280 000	x
211919	他に分類されないガラス・同製品	2	—	—	x
212111	ポルトランドセメント	3	t	8 311 706	4 798 494
212112	セメントクリンカ	2	—	—	x
212119	その他の水硬性セメント	3	—	—	636 614
212211	生コンクリート	43	m ³	1 184 024	1 766 246
212311	遠心力鉄筋コンクリート管（ヒューム管）	4	t	17 869	79 740
212312	遠心力鉄筋コンクリート柱（ポール）	2	t	22 175	x
212313	遠心力鉄筋コンクリートくい（パイル）	3	t	53 473	99 440
212314	コンクリート管（遠心力鉄筋コンクリート管を除く）	1	t	2 500	x
212315	空洞コンクリートブロック	5	千個	2 929	39 258
212316	土木用コンクリートブロック	8	t	40 713	78 564
212317	道路用コンクリート製品	13	t	93 251	220 188
212319	その他のコンクリート製品	12	—	—	178 298
212322	コンクリート系プレハブ住宅	1	—	—	x
212912	木材セメント製品（パルプセメント板、木片セメント板を含む）	3	枚	14 144 348	1 720 594
212913	気泡コンクリート製品	1	—	—	x
212919	他に分類されないセメント製品	7	—	—	430 148
213919	その他の建設用粘土製品	1	—	—	x

8-1 品目別統計表（従業者4人以上の製造品出荷事業所）

(単位：万円)

事業所数・製造品出荷額

品目番号	製 造 品 名	事業所数	単 位	数 量	製造品出荷額
214211	陶磁器製和飲食器	15	—	—	59 307
214213	陶磁器製台所・調理用品	1	—	—	x
214311	陶磁器製置物	7	—	—	10 430
214512	理化学用・工業用ファインセラミックス	1	—	—	x
214711	陶磁器絵付品	1	—	—	x
215219	その他の不定形耐火物	3	—	—	122 912
215911	人造耐火材	2	t	104 866	x
215919	他に分類されない耐火物（粘土質るつぽを含む）	1	—	—	x
216111	人造黒鉛電極	1	t	21 467	x
216913	特殊炭素製品	2	t	774	x
216919	他に分類されない炭素・黒鉛製品	2	—	—	x
217111	天然研磨材、人造研削材	1	—	—	x
217311	研磨布紙	1	連	90 539	x
218111	碎石	12	—	—	250 447
218211	再生骨材	6	—	—	16 020
218311	人工骨材	1	—	—	x
218411	石工品	13	—	—	113 468
218611	鉱物・土石粉碎、その他の処理品	5	—	—	157 718
219111	ロックウール、同製品	1	t	1 662	x
219212	石こうボード、同製品	2	m ²	10 419 941	x
219213	石こうプラスタ製品	1	t	32 834	x
219219	その他の石こう製品	2	—	—	x
219311	生石灰	4	t	1 018 172	1 313 218
219312	消石灰	3	t	70 522	130 301
219319	その他の石灰製品	2	—	—	x
219929	その他の窯業・土石製品	3	—	—	640 310
22	鉄鋼	120	—	2 805 686	50 623 564
221114	普通鋼半製品	2	t	299 707	x
221116	形鋼（鋼矢板、リム・リングバー、サッシバーを含む）	2	t	147 462	x
221118	小形棒鋼	1	t	361 373	x
221123	厚中板（厚さ3mm以上）	1	t	106 669	x
221125	鋼帯	1	t	155	x
221127	普通鋼冷延鋼板（冷延ローモ板、再生仕上鋼板を含む）	1	t	65 527	x
221133	冷間ロール成型形鋼	1	t	9 389	x
221135	普通鋼熱間鋼管（ベンディングロール成型によるものを除く）	1	t	176 146	x
221137	普通鋼めっき鋼管	1	t	72	x
221141	特殊鋼半製品	1	t	149 529	x
221143	構造用鋼	1	t	6 098	x
221144	特殊用途鋼	3	t	143 120	3 094 027
221145	特殊鋼磨棒鋼（ドリルロッドを含む）	1	t	7 634	x
221146	特殊鋼冷延鋼板	2	t	3 737	x
221147	特殊鋼冷延広幅帯鋼（幅600mm以上でコイル状のもの）	2	t	566 818	x
221148	特殊鋼磨帯鋼（幅600mm未満でコイル状のもの）	1	t	20 806	x
221151	特殊鋼鋼線	4	t	137 822	4 639 290
221152	特殊鋼熱間鋼管（ベンディングロール成型によるものを除く）	2	t	75 387	x
221153	特殊鋼冷延鋼管	2	t	12 912	x
221159	その他の鋼材	2	—	—	x
221168	鉄くず	52	t	97 586	389 019
224111	亜鉛めっき鋼板（亜鉛めっき帯鋼を含む）	1	t	34 111	x
224911	ブリキ	1	t	98 806	x
224912	ティンフリースチール	1	t	192 607	x
224919	その他の表面処理鋼材	1	t	71 099	x
225111	機械用鋳鉄物	5	t	4 391	102 763
225119	その他の鋳鉄物	2	t	2 410	x
225311	普通鋼鋳鋼（鋳放しのもの）（鋳鋼管を含む）	2	t	11 249	x

8-1 品目別統計表（従業者4人以上の製造品出荷事業所）

(単位：万円)

事業所数・製造品出荷額

品目番号	製 造 品 名	事業所数	単 位	数 量	製造品出荷額
225312	特殊鋼鋳鋼（鋳放しのもの）（鋳鋼管を含む）	2	t	3 064	x
229111	鉄鋼切断品（熔断を含む）	11	—	—	1 695 661
229211	鉄スクラップ加工処理品	8	—	—	477 443
229919	その他の鉄鋼品	2	—	—	x
23	非鉄金属	48	—	120 926	12 056 190
231919	その他の非鉄金属（第1次製錬・精製によるもの）	1	—	—	x
232111	鉛再生地金（活字合金を含む）	1	t	3 700	x
232211	アルミニウム再生地金、アルミニウム合金	2	t	4 513	x
232912	銀再生地金、銀合金	1	kg	797	x
233111	銅伸銅品	1	t	48 405	x
233112	黄銅伸銅品	1	t	10 159	x
233211	アルミニウム圧延製品	1	t	5 157	x
233212	アルミニウム押し出し品（抽伸品を含む）	2	t	38 235	x
233919	その他の非鉄金属・同合金展伸材	3	—	—	1 566 539
234117	アルミニウム荒引線	1	t	1 036	x
234118	アルミニウム線（アルミニウム荒引線を除く）	2	t	3 365	x
235211	アルミニウム・同合金鋳物	2	t	2 479	x
235311	アルミニウム・同合金ダイカスト	1	t	3 080	x
239912	アルミニウム・同合金粉	1	—	—	x
239919	その他の非鉄金属・同合金粉	2	—	—	x
239921	銅、鉛、亜鉛、ニッケル、すず等粗製品	2	—	—	x
239929	その他の非鉄金属製品	1	—	—	x
239931	非鉄金属くず	23	—	—	85 681
24	金属製品	199	—	145 034	14 213 501
241119	その他のめっき板製容器	1	—	—	x
242912	建築用金物	2	—	—	x
242919	他に分類されない金物類	1	—	—	x
243111	金属製管継手	6	—	—	313 182
243113	その他の配管工事用附属品	2	—	—	x
243229	その他の石油機器（温風暖房機を除く）	2	—	—	x
243231	ガス機器・石油機器の部分品・附属品	3	—	—	259 980
243311	温風暖房機（熱交換式のもの）	1	台	5 883	x
243912	太陽熱利用機器	3	—	—	117 912
244111	鉄骨	26	t	113 465	2 097 926
244112	軽量鉄骨	4	t	1 345	27 781
244211	橋りょう	3	t	2 961	148 768
244213	水門	1	t	281	x
244219	その他の建設用金属製品	21	—	—	1 750 358
244311	住宅用アルミニウム製サッシ	8	—	—	200 702
244312	ビル用アルミニウム製サッシ	3	—	—	1 451
244321	アルミニウム製ドア	1	—	—	x
244322	金属製サッシ・ドア	3	—	—	5 720
244411	鉄骨系プレハブ住宅	5	—	—	2 210 044
244513	建築用板金製品	4	—	—	135 715
244519	その他の建築用金属製品	13	—	—	435 933
244611	板金製タンク	6	t	10 137	403 653
244614	コンテナ	2	—	—	x
244619	その他の製缶板金製品	41	—	—	866 784
245111	アルミニウム製機械部分品（機械仕上げをしないもの）	2	—	—	x
245211	打抜・プレス機械部分品（機械仕上げをしないもの）	4	—	—	17 462
245212	王冠	1	—	—	x
245219	その他の打抜・プレス金属製品	1	—	—	x
245311	粉末や金製品	1	—	—	x

8-1 品目別統計表（従業者4人以上の製造品出荷事業所）

(単位：万円)

事業所数・製造品出荷額

品目番号	製 造 品 名	事業所数	単 位	数 量	製造品出荷額
246919	その他の金属表面処理	4	—	—	1 260 845
247112	鉄特殊くぎ	1	t	2 307	x
247911	鉄製金網（溶接金網、ジャかごを含む）	2	t	924	x
247915	溶接棒	2	t	5 027	x
247919	他に分類されない線材製品	4	—	—	1 025 845
248111	ボルト、ナット	7	t	2 704	97 915
248119	その他のボルト・ナット等関連製品	1	—	—	x
249913	フレキシブルチューブ	2	—	—	x
249919	その他の金属製品	5	—	—	302 873
25	はん用機械器具	132	—	139 877	8 943 113
251119	その他のボイラ（温水ボイラを除く）	1	—	—	x
251121	ボイラの部分品・取付具・附属品	1	—	—	x
251919	他に分類されない原動機	1	—	—	x
252111	単段式うず巻ポンプ（タービン形を含む）	1	台	1 349	x
252119	その他のポンプ	2	—	—	x
252121	ポンプ・同装置の部分品・取付具・附属品	3	—	—	29 269
252211	往復圧縮機	1	台	864	x
252219	その他の送風機	3	—	—	159 782
252222	空気圧縮機・ガス圧縮機・送風機の部分品・取付具・附属品	2	—	—	x
252311	油圧ポンプ	2	台	15 895	x
252312	油圧モータ	2	台	10 807	x
252313	油圧シリンダ	2	台	110 882	x
252314	油圧バルブ	1	—	—	x
252319	その他の油圧機器	4	—	—	16 198
252321	油圧機器の部分品・取付具・附属品	6	—	—	96 716
252331	空気圧機器（空気圧ユニット機器を含む）	1	—	—	x
253111	変速機	1	—	—	x
253112	歯車（プラスチック製を含む）	2	—	—	x
253119	その他の動力伝導装置	5	—	—	1 853 981
253121	動力伝導装置の部分品・取付具・附属品	3	—	—	3 174
253311	天井走行クレーン	1	台	80	x
253319	その他のクレーン	1	—	—	x
253321	巻上機	5	—	—	1 673 642
253322	コンベヤ	14	—	—	231 468
253329	その他の物流運搬設備	2	—	—	x
253331	物流運搬設備の部分品・取付具・附属品	13	—	—	1 398 096
253411	工業窯炉	1	—	—	x
253412	工業窯炉の部分品・取付具・附属品	4	—	—	76 707
253511	冷凍機	1	台	—	x
253523	冷凍機・温湿調整装置の部分品・取付具・附属品	2	—	—	x
259112	消火器具・消火装置の部分品・取付具・附属品	1	—	—	x
259311	切断・屈曲・ねじ切等パイプ加工品（機械用金属製パイプ加工品）	3	—	—	163 872
259413	ころ軸受（軸受ユニット用を除く）	1	—	—	x
259611	重油・ガス燃焼装置（軽油を含む）	1	—	—	x
259619	その他のはん用機械・同装置	7	—	—	168 214
259629	他に分類されないはん用機械・同装置の部分品・取付具・附属品	22	—	—	251 795
259919	他に分類されない各種機械部分品	9	—	—	101 960
26	生産用機械器具	266	—	1 159	12 679 801
261131	農業用乾燥機	1	台	351	x
262132	破碎機	2	—	—	x
262134	破碎機・摩砕機・選別機の補助機	1	—	—	x
262141	建設機械・鉱山機械の部分品・取付具・附属品	9	—	—	32 791
263111	化学繊維機械	2	—	—	x

8-1 品目別統計表（従業者4人以上の製造品出荷事業所）

(単位：万円)

事業所数・製造品出荷額

品目番号	製 造 品 名	事業所数	単 位	数 量	製造品出荷額
263411	化学繊維機械・紡績機械の部分品・取付具・附属品	5	—	—	122 543
263413	染色整理仕上機械の部分品・取付具・附属品	1	—	—	x
264111	穀物処理機械、同装置	1	—	—	x
264112	製パン・製菓機械、同装置	1	—	—	x
264113	醸造用機械	1	—	—	x
264114	牛乳加工・乳製品製造機械、同装置	1	—	—	x
264115	肉製品・水産製品製造機械	5	—	—	464 516
264119	その他の食品機械、同装置	8	—	—	82 363
264121	食品機械・同装置の部分品・取付具・附属品	7	—	—	24 895
264214	製材・木材加工・合板機械の部分品・取付具・附属品	2	—	—	x
264511	個装・内装機械	3	—	—	961 187
264512	外装・荷造機械	1	—	—	x
264513	包装・荷造機械の部分品・取付具・附属品	4	—	—	47 076
265111	ダイカストマシン	1	台	104	x
265122	鋳造装置の部分品・取付具・附属品	6	—	—	127 136
265212	分離機器	2	—	—	x
265213	熱交換器（分縮機、熱換器を含む）	8	—	—	243 179
265214	混合機、かくはん機、ねつ和機、溶解機、造粒機、乳化機、粉碎機	4	—	—	214 663
265215	反応機、発生炉、乾留炉、電解槽	4	—	—	347 094
265216	蒸発機器、蒸留機器、蒸煮機器、晶出機器	2	—	—	x
265217	乾燥機器	1	—	—	x
265218	集じん機器	1	—	—	x
265221	化学装置用タンク	12	—	—	99 338
265222	環境装置（化学的処理を行うもの）	3	—	—	38 060
265229	その他の化学機械、同装置	5	—	—	128 387
265231	化学機械、同装置の部分品・取付具・附属品	25	—	—	848 950
265311	射出成形機	2	台	105	x
265319	その他のプラスチック加工機械、同附属装置（手動式を含む）	3	—	—	43 011
265321	プラスチック加工機械・同附属装置の部分品・取付具・附属品	4	—	—	91 019
266126	専用機	1	台	2	x
266129	その他の金属工作機械	2	—	—	x
266211	圧延機械、同附属装置	3	—	—	11 377
266212	精整仕上げ装置	1	—	—	x
266213	ベンディングマシン	1	台	27	x
266214	液圧プレス	1	台	12	x
266218	ワイヤフォーミングマシン	1	台	24	x
266229	その他の金属加工機械	1	—	—	x
266311	金属工作機械の部分品・取付具・附属品	13	—	—	130 876
266313	金属加工機械の部分品・取付具・附属品	13	—	—	143 446
266411	特殊鋼切削工具	2	—	—	x
266412	超硬工具（粉末や金製を除く）	1	—	—	x
266416	治具、金属加工用附属品	1	—	—	x
267111	ウェーブプロセス（電子回路形成）用処理装置	1	—	—	x
267119	その他の半導体製造装置	1	—	—	x
267121	半導体製造装置の部分品・取付具・附属品	16	—	—	1 154 463
267212	フラットパネルディスプレイ製造装置の部分品・取付具・附属品	2	—	—	x
269111	プレス用金型	7	—	—	224 519
269119	その他の金属用金型、同部分品・附属品	4	—	—	3 359
269211	プラスチック用金型	7	—	—	35 502
269219	その他の非金属用金型、同部分品・附属品	1	—	—	x
269311	真空ポンプ	3	台	511	107 906
269312	真空装置・真空機器（真空ポンプを除く）	1	台	23	x
269313	真空装置・真空機器の部分品・取付具・附属品	4	—	—	84 295
269411	数値制御ロボット	1	—	—	x
269419	その他のロボット	4	—	—	662 290
269421	ロボット、同装置の部分品・取付具・附属品	5	—	—	10 420
269911	ゴム工業用機械器具	2	—	—	x

8-1 品目別統計表（従業者4人以上の製造品出荷事業所）

(単位：万円)

事業所数・製造品出荷額

品目番号	製 造 品 名	事業所数	単 位	数 量	製造品出荷額
269919	その他の生産用機械器具	13	—	—	279 729
269929	他に分類されない生産用機械器具の部品・取付具・附属品	15	—	—	160 308
27	業務用機械器具	26	—	8	x
272119	その他のサービス用機械器具	1	—	—	x
272311	自動販売機	1	台	8	x
273211	はかり	2	—	—	x
273212	はかりの部分品・取付具・附属品	1	—	—	x
273311	圧力計	1	—	—	x
273315	圧力計・流量計・液面計等の部分品・取付具・附属品	1	—	—	x
273412	精密測定器	1	—	—	x
273413	精密測定器の部分品・取付具・附属品	1	—	—	x
273519	その他の分析装置	1	—	—	x
273521	分析機器の部分品・取付具・附属品	1	—	—	x
273619	その他の試験機	1	—	—	x
273621	試験機の部分品・取付具・附属品	1	—	—	x
273919	他に分類されない計量器・測定器・分析機械・試験機・測量機械器具・理化学機械器具	1	—	—	x
273931	その他の計量器・測定器・分析機器・試験機・測量器器具・理化学機械器具の部分品・取付具・附属品	2	—	—	x
274111	医療用機械器具、同装置	1	—	—	x
274113	医療用機械器具の部分品・取付具・附属品	2	—	—	x
274311	医療用品	6	—	—	83 727
275215	写真機・映画用機械の部分品・取付具・附属品	1	—	—	x
28	電子部品・デバイス・電子回路	18	—	—	8 290 785
281311	ダイオード	1	—	—	x
281413	モス型集積回路（論理素子）	1	—	—	x
282111	抵抗器	2	—	—	x
282112	固定コンデンサ	1	—	—	x
282311	プリント配線板用コネクタ	1	—	—	x
282313	スイッチ	1	—	—	x
283211	光ディスク（生のもの）	1	—	—	x
284111	リジッドプリント配線板	1	—	—	x
284211	プリント配線実装基板	3	—	—	269 833
284212	モジュール実装基板	1	—	—	x
289911	磁性材部品（粉末や金によるもの）	1	—	—	x
289919	他に分類されない通信機械器具の部分品・附属品	1	—	—	x
289929	他に分類されない電子部品・デバイス・電子回路	3	—	—	2 330 756
29	電気機械器具	91	—	46 941	4 379 319
291311	継電器	1	—	—	x
291312	遮断器	1	—	—	x
291313	開閉器	1	—	—	x
291411	配電盤	21	—	—	716 508
291412	監視制御装置	18	—	—	359 367
291413	分電盤	15	—	—	132 371
291419	その他の配電盤・電力制御装置	2	—	—	x
291421	配電盤・電力制御装置の部分品・取付具・附属品	5	—	—	39 307
292111	アーク溶接機	1	台	81	x
292112	抵抗溶接機	1	台	11	x
292221	内燃機関電装品の部分品・取付具・附属品	7	—	—	369 991
292929	その他の産業用電気機械器具の部分品・取付具・附属品	1	—	—	x
293121	ちゅう房機器の部分品・取付具・附属品	1	—	—	x
293213	エアコンディショナ	1	台	46 849	x
293219	その他の空調・住宅関連機器	2	—	—	x

8-1 品目別統計表（従業者4人以上の製造品出荷事業所）

(単位：万円)

事業所数・製造品出荷額

品目番号	製 造 品 名	事業所数	単 位	数 量	製造品出荷額
293221	空調・住宅関連機器の部品・取付具・附属品	2	—	—	x
293919	他に分類されない民生用電気機械器具	2	—	—	x
294219	その他の電気照明器具	2	—	—	x
294221	電気照明器具の部品・取付具・附属品	1	—	—	x
296919	他に分類されない電子応用装置	2	—	—	x
297111	電気計器	1	—	—	x
297112	電気測定器	1	—	—	x
297311	医療用計測器	1	—	—	x
299912	太陽電池モジュール	1	—	—	x
30	情報通信機械器具	4	—	—	x
301313	その他の移動局通信装置	1	—	—	x
301512	交通信号保安装置の部品・取付具・附属品	1	—	—	x
301919	他に分類されない通信関連機械器具	1	—	—	x
303941	その他の附属装置の部品・取付具・附属品	1	—	—	x
31	輸送用機械器具	120	—	621 102	97 523 186
311112	普通乗用車（気筒容量2000mlを超えるもの）（シャシーを含む）	1	台	417 231	x
311211	乗用車ボデー	1	—	—	x
311213	トラックボデー	1	—	—	x
311214	特別用途車ボデー	2	—	—	x
311314	自動車用内燃機関の部品・取付具・附属品	3	—	—	1 030 027
311315	駆動・伝導・操縦装置部品	7	—	—	4 787 036
311316	懸架・制動装置部品	2	—	—	x
311317	シャシー部品、車体部品	15	—	—	6 100 430
311318	カーエアコン	1	—	—	x
311322	座席（完成品に限る）	2	—	—	x
311329	その他の自動車部品（二輪自動車部品を含む）	6	—	—	2 361 264
312112	鉄道用電車（動力付）	1	台	144	x
312114	鉄道用被けん引客車、電車	1	台	79	x
312211	機関車の部品・取付具・附属品	4	—	—	366 466
312212	電車・客貨車の部品・取付具・附属品	14	—	—	773 903
313112	鋼製貨客船の新造（20総t以上の動力船）	1	隻/総t	784	x
313113	鋼製貨物船の新造（20総t以上の動力船）	4	隻/総t	196 946	4 378 354
313116	特殊用途鋼製船舶の新造（20総t以上の動力船）	2	隻/総t	3 676	x
313117	軍艦の新造	1	隻	1	x
313123	鋼製国内船舶の改造・修理	12	隻	1 722	938 039
313124	鋼製外国船舶の改造・修理	5	隻	208	219 837
313125	軍艦の改造・修理	1	隻	4	x
313126	木造船舶の新造・改造・修理（20総t以上）	1	—	—	x
313311	木製・金属製舟艇（鋼船を除く）の新造	1	隻	60	x
313312	プラスチック製舟艇の新造	5	隻	91	191 747
313313	舟艇の改造・修理	7	隻	156	8 371
313421	船用機関の部品・取付具・附属品	11	—	—	81 814
315921	その他の産業用運搬車両の部品・取付具・附属品	2	—	—	x
319116	自転車の部品・取付具・附属品	3	—	—	1 656 579
319919	他に分類されない輸送用機械器具、同部品・取付具・附属品	3	—	—	83 977
32	その他の製品	69	—	79 921	x
321111	貴金属製装身具（宝石、象牙、亀甲を含む）	1	—	—	x
324912	ギター（電気ギターを含む）	1	本	674	x
324919	その他の洋楽器、和楽器	1	—	—	x
325317	釣道具、同附属品	3	—	—	263 144
326911	印章、印肉、スタンプ、スタンプ台	3	—	—	3 553

8-1 品目別統計表（従業者4人以上の製造品出荷事業所）

(単位：万円)

事業所数・製造品出荷額

品目番号	製 造 品 名	事業所数	単 位	数 量	製造品出荷額
327112	漆器製台所・食卓用品	1	—	—	x
327119	その他の漆器製品	1	—	—	x
328211	畳、畳床	10	畳	78 127	45 033
328212	畳表	1	畳	1 120	x
329211	看板、標識機、展示装置（電氣的、機械的でないもの）	22	—	—	120 555
329212	看板、標識機、展示装置（電氣的、機械的なもの）	7	—	—	142 201
329311	パレット	6	—	—	84 472
329411	マネキン人形、人台	1	—	—	x
329511	工業用模型（木型を含む）	2	—	—	x
329919	他に分類されないその他の製品	9	—	—	161 814
	製造工程からでたくず・廃物	24	—	—	166 262
616600	製造工程から出たくず・廃物（繊維工業品）	1	—	—	x
626600	製造工程からでたくず・廃物（木材・木製品（家具・装備品を除く））	1	—	—	x
646600	製造工程からでたくず・廃物（パルプ・紙・紙加工品）	2	—	—	x
656600	製造工程からでたくず・廃物（印刷・関連用品）	2	—	—	x
666600	製造工程からでたくず・廃物（化学工業製品）	4	—	—	149 560
686600	製造工程からでたくず・廃物（プラスチック製品）	2	—	—	x
716600	製造工程からでたくず・廃物（窯業・土石製品）	2	—	—	x
726600	製造工程からでたくず・廃物（鉄鋼）	1	—	—	x
746600	製造工程からでたくず・廃物（金属製品）	1	—	—	x
756600	製造工程からでたくず・廃物（はん用機械器具）	1	—	—	x
766600	製造工程からでたくず・廃物（生産用機械器具）	1	—	—	x
796600	製造工程からでたくず・廃物（電気機械器具）	1	—	—	x
816600	製造工程からでたくず・廃物（輸送用機械器具）	3	—	—	311
826600	製造工程からでたくず・廃物（その他の製品）	2	—	—	x

8-2 品目別統計表（従業者4人以上の賃加工事業所）

（単位：万円）

事業所数・加工賃収入額

品目番号	賃加工品名	事業所数	加工賃収入額
	賃加工品総数	733	8 826 850
09	食料品	81	303 695
091191	部分肉、冷凍肉（プロイラーを除く）	1	x
091291	肉加工品	3	75 375
091991	その他の畜産食料品	1	x
092191	水産缶詰・瓶詰	1	x
092291	海藻加工	3	7 431
092491	塩干・塩蔵品	4	2 756
092591	冷凍水産物	2	x
092691	冷凍水産食品	6	16 845
092991	その他の水産食料品	14	27 167
093191	野菜缶詰・果実缶詰・農産保存食料品	3	2 840
094191	味そ	6	1 317
096191	精米・精麦	2	x
096291	小麦粉	1	x
096991	その他の精穀・製粉品	1	x
097191	パン	10	25 857
097291	生菓子	1	x
097991	その他のパン・菓子	2	x
099591	冷凍調理食品	3	87 250
099791	すし・弁当・調理パン	1	x
099891	レトルト食品	1	x
099991	他に分類されない食料品	15	25 433
10	飲料・たばこ・飼料	6	394 067
101191	清涼飲料	3	376 470
102391	清酒	1	x
102491	蒸留酒・混成酒	1	x
106191	配合飼料	1	x
11	繊維工業製品	68	255 406
111291	化学繊維	1	x
111891	かさ高加工糸	1	x
113391	横編ニット生地（半製品を含む）	1	x
114891	繊維雑品染色・整理（起毛を含む）	1	x
115191	ロープ・コード・トワイン	2	x
115291	漁網	2	x
115791	フェルト・不織布	1	x
115891	上塗りした織物・防水した織物	1	x
116191	織物製成人男子・少年服	2	x
116291	織物製成人女子・少女服	9	23 502
116391	織物製乳幼児服	1	x
116491	織物製シャツ	1	x
116591	織物製事務用・作業用・衛生用・スポーツ用衣服	5	29 625
116592	織物製学校服	3	16 183
116691	ニット製外衣（アウターシャツ類、セーター類などを除く）	1	x
116791	ニット製アウターシャツ類	2	x
116891	セーター類	3	3 856
116991	その他の外衣・シャツ	3	16 578
117191	織物製下着	2	x
117291	ニット製下着	1	x
117391	織物製・ニット製寝着類	1	x
117491	補整着	7	62 259

（注）8-2 品目別統計表における事業所数については、当該品目を賃加工したすべての事業所が集計されている。

8-2 品目別統計表（従業者4人以上の賃加工事業所）

(単位：万円)

事業所数・加工賃収入額

品目番号	賃加工品名	事業所数	加工賃収入額
118691	帽子（帽体を含む）	1	x
118991	他に分類されない衣服・繊維製身の回り品（毛皮製を含む）	1	x
119391	じゅうたん・その他の繊維製床敷物	1	x
119491	帆布製品	6	4 932
119691	刺しゅう製品	6	15 150
119891	繊維製衛生材料	1	x
119991	他に分類されない繊維製品	1	x
12	木材・木製品（家具・装備品を除く）	33	146 999
121191	一般製材	14	13 006
121291	単板	1	x
121391	床板	1	x
121991	その他の特殊製材	2	x
122191	造作材	3	3 960
122291	合板	3	1 469
122391	集成材	1	x
122491	建築用木製組立材料	2	x
122591	パーティクルボード	1	x
122691	繊維板	1	x
123291	木箱・折箱	3	4 237
129191	木材薬品処理	1	x
13	家具・装備品	3	379
131191	木製家具（塗装を含む）	1	x
131291	金属製家具（塗装を含む）	1	x
133191	建具（塗装を含む）	1	x
14	パルプ・紙・紙加工品	11	237 464
142191	洋紙・機械すき和紙	1	x
145191	重包装紙袋	1	x
145291	角底紙袋	1	x
145391	段ボール箱	5	19 716
145491	紙器	1	x
149992	紙裁断	2	x
15	印刷・関連品	20	295 312
151191	オフセット印刷（紙に対するもの）	7	267 814
151291	オフセット印刷以外の印刷	4	5 694
151391	紙以外のものに対する印刷	2	x
153191	製本	2	x
153291	印刷物加工	3	202
159191	その他の印刷関連	2	x
16	化学	27	900 620
162391	圧縮ガス・液化ガス	2	x
162491	塩	1	x
162991	その他の無機化学工業製品	7	86 158
163491	環式中間物・合成染料・有機顔料	2	x
163591	プラスチック	2	x
163991	その他の有機化学工業製品	1	x
164391	界面活性剤	1	x
164491	塗料	2	x

8-2 品目別統計表（従業者4人以上の賃加工事業所）

（単位：万円）

事業所数・加工賃収入額

品目番号	賃加工品名	事業所数	加工賃収入額
164691	洗浄剤・磨用剤	1	x
165291	医薬品製剤（医薬部外品製剤を含む）	1	x
169291	農薬	3	351 877
169991	他に分類されない化学工業製品	4	141 171
17	石油製品・石炭製品	2	x
172191	潤滑油・グリース	1	x
174191	舗装材料	1	x
18	プラスチック製品	24	154 722
181191	プラスチック板・棒	1	x
182191	プラスチックフィルム	3	55 418
182291	プラスチックシート	1	x
183191	電気機械器具用プラスチック製品	2	x
183291	輸送機械用プラスチック製品	1	x
183491	工業用プラスチック製品の加工品	3	13 876
184191	軟質プラスチック発泡製品（半硬質性を含む）	1	x
184591	発泡・強化プラスチック製品の加工品	1	x
185191	プラスチック成形材料	5	33 457
185291	廃プラスチック製品	1	x
189191	プラスチック製日用雑貨・食卓用品等	1	x
189291	プラスチック製容器	1	x
189791	他に分類されないプラスチック製品	2	x
189891	他に分類されないプラスチック製品の加工品	1	x
19	ゴム製品	7	53 435
193191	ゴムベルト	1	x
193291	ゴムホース	1	x
193391	工業用ゴム製品	5	x
20	なめし革・同製品・毛皮	1	x
204191	革製履物	1	x
21	窯業・土石製品	23	303 155
211291	板ガラス加工	1	x
212391	コンクリート製品	1	x
212991	その他のセメント製品	8	157 847
214491	電気用陶磁器	3	59 110
214991	その他の陶磁器・同関連製品	1	x
215291	不定形耐火物	1	x
216991	その他の炭素・黒鉛製品	1	x
218291	再生骨材	1	x
218491	石工品	4	13 532
219291	石こう製品	2	x
22	鉄鋼	34	820 736
223191	熱間圧延鋼材	1	x
223391	冷間ロール成型形鋼	1	x
223891	伸線	2	x
224992	その他の表面処理鋼材	1	x
229191	鉄鋼切断	13	272 843

8-2 品目別統計表（従業者4人以上の賃加工事業所）

（単位：万円）

事業所数・加工賃収入額

品目番号	賃加工品名	事業所数	加工賃収入額
229291	鉄スクラップ加工処理	3	164 790
229391	鋳鉄管	1	x
229991	他に分類されない鉄鋼品	12	322 967
23	非鉄金属	11	1 030 350
231291	亜鉛第1次製錬・精製	1	x
231991	その他の非鉄金属第1次製錬・精製	1	x
232291	アルミニウム第2次製錬・精製	2	x
232991	その他の非鉄金属第2次製錬・精製	1	x
233191	伸銅品	1	x
233291	アルミニウム・同合金圧延	1	x
233991	その他の非鉄金属・同合金圧延	1	x
235291	非鉄金属鋳物	1	x
239991	他に分類されない非鉄金属	2	x
24	金属製品	116	1 197 564
241191	ブリキ缶・その他のめっき板等製品	1	x
242491	作業工具	1	x
242991	その他の金物類	2	x
243191	配管工事用附属品	2	x
243291	ガス機器・石油機器・同部分品・附属品	2	x
244191	鉄骨	16	71 950
244291	建設用金属製品	15	131 033
244391	金属製サッシ・ドア	2	x
244591	建築用金属製品	4	14 748
244691	製缶板金製品	8	50 007
244692	金属板加工	20	238 277
245191	打抜・プレス加工アルミニウム・同合金製品	3	22 335
245291	打抜・プレス加工金属製品	3	13 133
246191	金属製品塗装・エナメル塗装・ラッカー塗装	4	8 444
246291	溶融めっき	1	x
246491	電気めっき	4	109 016
246591	金属熱処理	3	177 942
246991	陽極酸化処理	2	x
246993	金属研磨、電解研磨、シリコン研磨	8	112 550
246994	その他の金属表面処理	6	127 505
247991	その他の金属線製品	2	x
248191	ボルト・ナット・リベット・小ねじ・木ねじ等	3	2 451
249991	他に分類されない金属製品	4	19 808
25	はん用機械器具	51	789 138
251191	ボイラ・同部分品・取付具・附属品	1	x
251291	蒸気機関・タービン・水力タービン・同部分品・取付具・附属品	1	x
251991	その他の原動機	2	x
252191	ポンプ・同装置・同部分品・取付具・附属品	3	16 742
252391	油圧・空気圧機器・同部分品・取付具・附属品	3	12 419
253191	動力伝導装置・同部分品・取付具・附属品	5	53 193
253391	物流運搬設備・同部分品・取付具・附属品	4	35 072
253491	工業窯炉・同部分品・取付具・附属品	2	x
259391	切断・屈曲・ねじ切等パイプ加工	3	156 627
259491	玉軸受・ころ軸受・同部分品	9	306 198
259691	他に分類されないはん用機械・同装置・同部分品・取付具・附属品	9	55 041
259991	他に分類されない各種機械部分品	9	126 748

8-2 品目別統計表（従業者4人以上の賃加工事業所）

（単位：万円）

事業所数・加工賃収入額

品目番号	賃加工品名	事業所数	加工賃収入額
26	生産用機械器具	88	484 396
262191	建設機械・鉱山機械・同部分品・取付具・附属品	2	x
263191	化学繊維機械・紡績機械	2	x
263491	繊維機械の部分品・取付具・附属品	4	8 770
264191	食品機械・同装置・同部分品・取付具・附属品	3	1 630
264291	木材加工機械・同部分品・取付具・附属品	1	x
264391	パルプ装置・製紙機械・同部分品・取付具・附属品	1	x
264591	包装・荷造機械・同部分品・取付具・附属品	1	x
265191	鋳造装置・同部分品・取付具・附属品	4	7 165
265291	化学機械・同装置・同部分品・取付具・附属品	13	36 581
265391	プラスチック加工機械・同附属装置・同部分品・取付具・附属品	3	17 420
266191	金属工作機械	3	36 797
266291	金属加工機械	1	x
266391	金属工作機械用・金属加工機械用の部分品・取付具・附属品	21	131 587
266491	機械工具	1	x
267191	半導体製造装置・同部分品・取付具・附属品	9	19 886
269191	金属用金型・同部分品・附属品	4	100 359
269291	非金属用金型・同部分品・附属品	1	x
269391	真空装置・真空機器・同部分品・取付具・附属品	2	x
269491	ロボット・同装置の部分品・取付具・附属品	3	2 506
269991	他に分類されない生産用機械器具・同部分品・取付具・附属品	9	81 941
27	業務用機械器具	3	x
273591	分析機器・同部分品・取付具・附属品	1	x
273991	その他の計量器・測定器・分析機器・試験機・測量器械器具・理化学機械器具・同部分品・取付具等	1	x
274191	医療用機械器具・同部分品・取付具・附属品	1	x
28	電子部品・デバイス・電子回路	6	50 072
281491	集積回路	2	x
284291	電子回路実装基板	3	15 930
285191	電源ユニット・高周波ユニット・コントロールユニット	1	x
29	電気機械器具	26	297 112
291491	配電盤・電力制御装置・同部分品・取付具・附属品	9	22 706
292291	内燃機関電装品・同部分品・取付具・附属品	9	35 127
292991	その他の産業用電気機械器具・同部分品・取付具・附属品	1	x
293291	空調・住宅関連機器・同部分品・取付具・附属品	1	x
293991	その他の民生用電気機械器具・同部分品・取付具・附属品	1	x
296991	その他の電子応用装置・同部分品・取付具・附属品	1	x
297191	電気計測器・同部分品・取付具・附属品	1	x
297291	工業計器・同部分品・取付具・附属品	2	x
299991	その他の電気機械器具	1	x
30	情報通信機械器具	1	x
301291	携帯電話機・PHS電話機	1	x
31	輸送用機械器具	82	970 213
311391	自動車部分品・附属品（二輪自動車を含む）	10	219 684
312191	鉄道車両	1	x
312291	鉄道車両用部分品	18	218 030
313191	船舶新造・改造・修理	13	123 653

8-2 品目別統計表（従業者4人以上の賃加工事業所）

（単位：万円）

事業所数・加工賃収入額

品目番号	賃加工品名	事業所数	加工賃収入額
313291	船体ブロック	10	87 838
313491	船用機関・同部分品・取付具・附属品	8	x
319191	自転車・同部分品	21	148 074
319991	他に分類されない輸送用機械器具・同部分品・取付具・附属品	1	x
32	その他の製品	9	x
325391	運動用具	3	8 413
328291	畳・むしろ類	1	x
328491	ほうき・ブラシ	1	x
329291	看板・標識機	2	x
329391	パレット	1	x
329991	他に分類されないその他の製品	1	x

9-1 産業小分類別・細分類別統計表（従業者4人以上の事業所）
事業所数・従業者数・現金給与総額・原材料使用額等・製造品出荷額等

（単位：人、万円）

産業分類	事業所数	従業者数	現金給与総額	原材料使用額等	製造品出荷額等
総計	1 896	91 288	40 778 985	464 109 208	679 792 201
09 食料品製造業	427	14 169	3 349 424	13 072 231	22 239 804
091 畜産食料品製造業	25	1 155	295 858	2 333 387	2 930 975
0911 部分肉・冷凍肉	12	395	92 912	571 820	747 063
0912 肉加工品	2	159	x	x	x
0913 処理牛乳・乳飲料	3	204	59 839	751 422	1 003 650
0914 乳製品（処理牛乳・乳飲料を除く）	1	62	x	x	x
0919 その他の畜産食料品	7	335	74 564	915 545	992 915
092 水産食料品製造業	162	4 714	1 057 947	3 969 044	7 303 806
0921 水産缶詰・瓶詰	10	172	41 515	87 934	180 863
0922 海藻加工	11	185	35 790	132 596	194 637
0923 水産練製品	32	1 851	486 774	1 609 507	3 077 426
0924 塩干・塩蔵品	8	111	18 616	67 335	107 259
0925 冷凍水産物	5	153	25 476	116 335	225 366
0926 冷凍水産食品（主として水産物を原料として洗浄、内臓の除去など前処理を施し、急速に凍結したもの。）	18	672	162 733	586 080	1 210 777
0929 その他の水産食料品（つぼ詰を含む）	78	1 570	287 043	1 369 257	2 307 478
093 野菜缶詰・果実缶詰・農産保存食料品製造業	17	706	134 114	593 238	938 100
0931 野菜缶詰・果実缶詰・農産保存食料品（野菜漬物を除く）	10	599	117 545	552 913	835 678
0932 野菜漬物（缶詰・瓶詰・つぼ詰を除く）	7	107	16 569	40 325	102 422
094 調味料製造業	38	591	184 542	560 891	1 514 564
0941 味そ	11	109	20 399	24 289	56 860
0942 しょう油・食用アミノ酸	14	155	38 502	98 097	181 116
0944 食酢	3	34	8 375	11 149	29 763
0949 その他の調味料	10	293	117 266	427 356	1 246 825
096 精穀・製粉業	8	95	25 746	501 029	579 433
0961 精米・精麦	5	63	18 526	490 289	556 228
0962 小麦粉	1	17	x	x	x
0969 その他の精穀・製粉	2	15	x	x	x
097 パン・菓子製造業	62	2 105	x	x	x
0971 パン	10	684	139 978	379 714	765 354
0972 生菓子	41	1 064	230 178	208 191	699 266
0973 ビスケット類・干菓子	3	69	16 986	32 668	64 378
0974 米菓	2	20	x	x	x
0979 その他のパン・菓子	6	268	94 831	318 643	1 014 401
098 動植物油脂製造業	1	16	x	x	x
0981 動植物油脂（食用油脂加工を除く）	1	16	x	x	x
099 その他の食料品製造業	114	4 787	1 162 617	4 134 575	6 369 212
0992 めん類	26	660	212 673	1 028 010	1 411 070
0993 豆腐・油揚げ	15	166	22 751	50 137	106 054
0994 あん類	2	13	x	x	x
0995 冷凍調理食品	18	933	223 880	670 978	1 213 711
0996 そう（惣）菜	10	1 098	267 227	1 097 790	1 527 872
0997 すし・弁当・調理パン	15	1 325	300 735	804 125	1 280 324
0998 レトルト食品	2	51	x	x	x
0999 他に分類されない食料品	26	541	124 791	441 464	771 695

9-1 産業小分類別・細分類別統計表（従業者4人以上の事業所）
事業所数・従業者数・現金給与総額・原材料使用額等・製造品出荷額等

（単位：人、万円）

産業分類		事業所数	従業者数	現金給与総額	原材料使用額等	製造品出荷額等
10	飲料・たばこ・飼料製造業	34	973	346 514	3 369 735	4 702 989
101	清涼飲料製造業	3	391	141 978	2 011 857	2 551 727
1011	清涼飲料	3	391	141 978	2 011 857	2 551 727
102	酒類製造業	15	283	107 798	183 675	613 310
1023	清酒	15	283	107 798	183 675	613 310
103	茶・コーヒー製造業（清涼飲料を除く）	4	46	7 843	18 029	30 145
1031	製茶	4	46	7 843	18 029	30 145
104	製氷業	5	40	10 798	10 798	38 348
1041	製氷	5	40	10 798	10 798	38 348
106	飼料・有機質肥料製造業	7	213	78 097	1 145 376	1 469 459
1061	配合飼料	4	172	61 748	1 111 269	1 397 880
1062	単体飼料	2	35	x	x	x
1063	有機質肥料	1	6	x	x	x
11	繊維工業	83	2 911	961 445	4 166 711	6 735 106
111	製糸業、紡績業、化学繊維・ねん糸等製造業	4	533	278 178	1 321 938	2 193 547
1112	化学繊維	3	513	x	x	x
1118	かさ高加工糸	1	20	x	x	x
112	織物業	1	12	x	x	x
1121	綿・スフ織物（合成繊維紡績糸織物を含む）（幅13cm以上）	1	12	x	x	x
114	染色整理業	1	8	x	x	x
1146	綿状繊維・糸染色整理	1	8	x	x	x
115	網・網・レース・繊維粗製品製造業	10	263	94 779	154 526	323 095
1151	網	4	90	26 676	52 219	100 539
1152	漁網	3	30	11 203	28 319	46 588
1157	フェルト・不織布	3	143	56 900	73 988	175 968
116	外衣・シャツ製造業（和式を除く）	30	871	161 991	175 474	336 950
1162	織物製成人女子・少女服（不織布製及びレース製を含む）	8	109	19 294	6 382	34 816
1163	織物製乳幼児服（不織布製及びレース製を含む）	1	22	x	x	x
1164	織物製シャツ（不織布製及びレース製を含み、下着を除く）	1	6	x	x	x
1165	織物製事務・作業・衛生・スポーツ・校服（不織布製及びレース製を含む）	10	599	115 674	147 738	245 537
1166	ニット製外衣（アウターシャツ類、セーター類などを除く）	3	24	2 923	5 284	10 542
1167	ニット製アウターシャツ類	2	49	x	x	x
1168	セーター類	2	14	x	x	x
1169	その他の外衣・シャツ	3	48	8 746	9 085	23 028
117	下着類製造業	12	380	70 945	173 855	290 481
1173	織物製・ニット製寝着類	3	91	11 577	14 685	32 319
1174	補整着	9	289	59 368	159 170	258 162
118	和装製品・その他の衣服・繊維製身の回り品製造業	2	33	x	x	x
1186	帽子（帽体を含む）	1	11	x	x	x
1189	他に分類されない衣服・繊維製身の回り品（毛皮製衣服・身の回り品を含む）	1	22	x	x	x

9-1 産業小分類別・細分類別統計表（従業者4人以上の事業所）
事業所数・従業者数・現金給与総額・原材料使用額等・製造品出荷額等

（単位：人、万円）

産業分類	事業所数	従業者数	現金給与総額	原材料使用額等	製造品出荷額等
119 その他の繊維製品製造業	23	811	346 963	2 328 888	3 562 653
1191 寝 具	1	13	x	x	x
1193 じゅうたん・その他の繊維製床敷物	2	91	x	x	x
1194 帆 布	7	45	9 405	11 031	25 745
1196 刺 し ゅ う	6	39	5 744	3 582	15 150
1198 繊維製衛生材料	2	431	x	x	x
1199 他に分類されない繊維製品	5	192	65 521	475 354	525 009
12 木材・木製品製造業（家具を除く）	74	1 593	529 144	3 657 112	4 705 112
121 製材業、木製品製造業	40	929	311 577	2 392 783	3 012 904
1211 一 般 製 材	30	470	125 730	714 929	1 061 210
1212 単 板	1	13	x	x	x
1213 床 板	4	380	162 543	1 645 555	1 877 198
1214 木材チップ	2	24	x	x	x
1219 その他の特殊製材	3	42	7 994	10 291	25 405
122 造作材・合板・建築用組立材料製造業	15	294	x	x	x
1221 造 作 材（建具を除く）	2	26	x	x	x
1222 合 板	4	46	12 925	144 109	165 196
1224 建築用木製組立材料	9	222	77 045	633 513	820 418
123 木製容器製造業（竹、とうを含む）	17	340	112 155	466 302	664 398
1232 木 箱 ・ 折 箱（木製ドラム・巻き枠・取り枠を含む）	17	340	112 155	466 302	664 398
129 その他の木製品製造業（竹、とうを含む）	2	30	x	x	x
1291 木材薬品処理	1	13	x	x	x
1299 他に分類されない木製品（竹、とうを含む）	1	17	x	x	x
13 家具・装備品製造業	40	324	86 750	154 891	338 588
131 家具製造業	17	145	42 533	80 237	159 860
1311 木製家具（漆塗りを除く）	16	139	x	x	x
1312 金属製家具	1	6	x	x	x
133 建具製造業	19	142	34 782	59 540	135 049
1331 建 具	19	142	34 782	59 540	135 049
139 その他の家具・装備品製造業	4	37	9 435	15 114	43 679
1391 事務所用・店舗用装備品	2	17	x	x	x
1393 鏡縁・額縁	1	14	x	x	x
1399 他に分類されない家具・装備品	1	6	x	x	x
14 パルプ・紙・紙加工品製造業	39	1 829	854 976	6 592 135	9 403 200
142 紙製造業	5	718	417 649	4 596 607	6 488 280
1421 洋紙・機械すき和紙	3	673	x	x	x
1422 板 紙	2	45	x	x	x
143 加工紙製造業	1	69	x	x	x
1431 塗 工 紙（印刷用紙を除く）	1	69	x	x	x
144 紙製品製造業	2	64	x	x	x
1441 事務用・学用紙製品	2	64	x	x	x
145 紙製容器製造業	24	809	305 850	1 329 035	1 981 668
1451 重包装紙袋	4	133	52 666	253 438	395 793
1453 段ボール箱	15	443	162 993	718 051	1 025 174
1454 紙 器	5	233	90 191	357 546	560 701

9-1 産業小分類別・細分類別統計表（従業者4人以上の事業所）
事業所数・従業者数・現金給与総額・原材料使用額等・製造品出荷額等

（単位：人、万円）

産業分類	事業所数	従業者数	現金給与総額	原材料使用額等	製造品出荷額等
149 その他のパルプ・紙・紙加工品製造業	7	169	68 442	60 253	195 367
1499 その他のパルプ・紙・紙加工品	7	169	68 442	60 253	195 367
15 印刷・同関連業	79	2 091	717 749	1 543 403	3 500 571
151 印刷業	76	2 057	710 571	1 539 424	3 483 153
1511 オフセット印刷(紙に対するもの)	71	1 995	691 002	1 496 926	3 401 559
1512 オフセット印刷以外の印刷(紙に対するもの)	3	49	x	x	x
1513 紙以外の印刷	2	13	x	x	x
153 製本業、印刷物加工業	2	29	x	x	x
1531 製本	2	29	x	x	x
159 印刷関連サービス業	1	5	x	x	x
1591 印刷関連サービス	1	5	x	x	x
16 化学工業	92	14 528	8 478 815	96 389 190	161 027 108
161 化学肥料製造業	5	313	202 299	2 704 297	4 215 178
1611 窒素質・りん酸質肥料	2	150	x	x	x
1612 複合肥料	2	147	x	x	x
1619 その他の化学肥料	1	16	x	x	x
162 無機化学工業製品製造業	25	2 440	1 362 452	7 935 916	12 506 721
1621 ソーダ工業製品	1	962	x	x	x
1622 無機顔料	4	510	x	x	x
1623 圧縮ガス・液化ガス	8	92	40 033	196 508	386 261
1624 塩	1	18	x	x	x
1629 その他の無機化学工業製品	11	858	540 500	2 235 960	4 089 603
163 有機化学工業製品製造業	34	7 819	4 670 238	71 261 285	105 454 548
1631 石油化学系基礎製品（一貫して生産される誘導品を含む）	1	254	x	x	x
1632 脂肪族系中間物（脂肪族系溶剤を含む）	5	2 155	x	x	x
1634 環式中間物・合成染料・有機顔料	7	1 359	955 404	18 506 696	24 558 194
1635 プラスチック	13	2 654	1 466 214	15 382 192	20 272 394
1636 合成ゴム	1	359	x	x	x
1639 その他の有機化学工業製品	7	1 038	549 933	3 157 143	7 035 600
164 油脂加工製品・石けん・合成洗剤・界面活性剤・塗料製造業	3	63	22 440	420 963	475 547
1644 塗料	3	63	22 440	420 963	475 547
165 医薬品製造業	10	3 148	1 816 944	10 777 871	32 339 369
1651 医薬品原薬	3	908	x	x	x
1652 医薬品製剤	6	2 235	1 148 771	7 223 599	25 924 044
1654 生薬・漢方製剤	1	5	x	x	x
169 その他の化学工業	15	745	404 442	3 288 858	6 035 745
1691 火薬類	1	91	x	x	x
1692 農薬	4	325	153 441	2 161 786	4 019 477
1694 ゼラチン・接着剤	1	73	x	x	x
1696 天然樹脂製品・木材化学製品	1	4	x	x	x
1697 試薬	1	81	x	x	x
1699 他に分類されない化学工業製品	7	171	65 686	264 886	496 768
17 石油製品・石炭製品製造業	23	1 475	1 099 199	150 523 515	195 948 849
171 石油精製業	5	1 328	1 037 338	149 965 723	195 190 117
1711 石油精製品	5	1 328	1 037 338	149 965 723	195 190 117

9-1 産業小分類別・細分類別統計表（従業者4人以上の事業所）
事業所数・従業者数・現金給与総額・原材料使用額等・製造品出荷額等

（単位：人、万円）

産業分類	事業所数	従業者数	現金給与総額	原材料使用額等	製造品出荷額等
172 潤滑油・グリース製造業（石油精製業によらないもの）	1	26	x	x	x
1721 潤滑油・グリース（石油精製によらないもの）	1	26	x	x	x
174 舗装材料製造業	15	101	45 542	465 149	621 615
1741 舗 装 材 料	15	101	45 542	465 149	621 615
179 その他の石油製品・石炭製品製造業	2	20	x	x	x
1799 その他の石油製品・石炭製品	2	20	x	x	x
18 プラスチック製品製造業（別掲を除く）	83	3 862	1 346 126	5 927 358	9 916 677
181 プラスチック板・棒・管・継手・異形押出製品製造業	8	274	82 293	456 028	672 207
1812 プラスチック管	2	46	x	x	x
1814 プラスチック異形押出製品	2	48	x	x	x
1815 プラスチック板・棒・管・継手・異形押出製品加工品	4	180	44 022	154 644	243 253
182 プラスチックフィルム・シート・床材・合成皮革製造業	9	503	214 894	1 110 606	1 783 781
1821 プラスチックフィルム	5	414	176 310	916 429	1 492 933
1824 合 成 皮 革	1	39	x	x	x
1825 プラスチックフィルム・シート・床材・合成皮革加工	3	50	x	x	x
183 工業用プラスチック製品製造業	37	2 383	843 816	3 853 434	6 575 865
1831 電気機械器具用プラスチック製品（加工業を除く）	3	90	28 082	68 568	127 157
1832 輸送機械器具用プラスチック製品（加工業を除く）	30	2 239	804 273	3 774 150	6 417 813
1834 工業用プラスチック製品加工	4	54	11 461	10 716	30 895
184 発泡・強化プラスチック製品製造業	7	152	44 727	195 821	274 782
1841 軟質プラスチック発泡製品（半硬質性を含む）	3	130	38 697	179 738	244 460
1842 硬質プラスチック発泡製品	1	7	x	x	x
1843 強化プラスチック製板・棒・管・継手	1	4	x	x	x
1844 強化プラスチック製容器・浴槽等	1	4	x	x	x
1845 発泡・強化プラスチック製品加工	1	7	x	x	x
185 プラスチック成形材料製造業（廃プラスチックを含む）	7	132	46 575	42 118	132 338
1851 プラスチック成形材料	3	46	16 644	11 759	29 532
1852 廃プラスチック製品	4	86	29 931	30 359	102 806
189 その他のプラスチック製品製造業	15	418	113 821	269 351	477 704
1891 プラスチック製日用雑貨・食卓用品	3	136	x	x	x
1892 プラスチック製容器	4	123	36 450	77 495	148 155
1897 他に分類されないプラスチック製品	6	134	33 731	76 263	135 576
1898 他に分類されないプラスチック製品加工	2	25	x	x	x
19 ゴム製品製造業	22	2 676	1 344 117	7 588 724	17 859 131
191 タイヤ・チューブ製造業	2	1 718	x	x	x
1911 自動車タイヤ・チューブ	2	1 718	x	x	x
193 ゴムベルト・ゴムホース・工業用ゴム製品製造業	13	697	238 714	506 051	1 021 775
1931 ゴムベルト	1	8	x	x	x
1933 工業用ゴム製品	12	689	x	x	x
199 その他のゴム製品製造業	7	261	x	x	x
1991 ゴム引布・同製品	1	6	x	x	x
1993 ゴム練生地	1	63	x	x	x
1994 更生タイヤ	1	112	x	x	x
1999 他に分類されないゴム製品	4	80	25 330	44 674	92 656

9-1 産業小分類別・細分類別統計表（従業者4人以上の事業所）
事業所数・従業者数・現金給与総額・原材料使用額等・製造品出荷額等

（単位：人、万円）

産業分類	事業所数	従業者数	現金給与総額	原材料使用額等	製造品出荷額等
20 なめし革・同製品・毛皮製造業	2	104	x	x	x
204 革製履物製造業	1	20	x	x	x
2041 革製履物	1	20	x	x	x
207 袋物製造業	1	84	x	x	x
2071 袋物（ハンドバッグを除く）	1	84	x	x	x
21 窯業・土石製品製造業	155	3 923	1 682 205	9 842 691	19 614 065
211 ガラス・同製品製造業	8	378	153 166	753 733	1 535 100
2112 板ガラス加工品（購入した板ガラスによるもの）	4	146	50 748	404 511	856 697
2115 理化学用・医療用ガラス器具	1	25	x	x	x
2117 ガラス繊維・同製品	1	7	x	x	x
2119 その他のガラス・同製品	2	200	x	x	x
212 セメント・同製品製造業	82	2 058	937 827	6 161 178	12 552 499
2121 セメント	4	467	299 241	3 344 723	6 985 254
2122 生コンクリート	42	548	207 446	1 031 278	1 924 476
2123 コンクリート製品	22	445	151 393	458 285	834 560
2129 その他のセメント製品	14	598	279 747	1 326 892	2 808 209
213 建設用粘土製品製造業（陶磁器製を除く）	1	7	x	x	x
2139 その他の建設用粘土製品	1	7	x	x	x
214 陶磁器・同関連製品製造業	19	307	80 099	12 104	132 377
2142 食卓用・ちゅう房用陶磁器	14	131	27 831	9 187	61 558
2143 陶磁器製置物	3	23	x	x	x
2144 電気用陶磁器	2	153	x	x	x
215 耐火物製造業	5	145	61 336	226 236	475 438
2152 不定形耐火物	4	93	x	x	x
2159 その他の耐火物	1	52	x	x	x
216 炭素・黒鉛製品製造業	3	254	106 460	820 379	1 070 619
2161 炭素質電極	1	166	x	x	x
2169 その他の炭素・黒鉛製品	2	88	x	x	x
217 研磨材・同製品製造業	2	167	x	x	x
2171 研磨材	1	18	x	x	x
2173 研磨布紙	1	149	x	x	x
218 骨材・石工品等製造業	26	266	88 794	161 688	500 836
2181 砕石	10	136	x	x	x
2184 石工品	14	117	37 688	36 417	129 368
2186 鉱物・土石粉砕等処理品	2	13	x	x	x
219 その他の窯業・土石製品製造業	9	341	179 395	1 567 508	3 014 579
2192 石こう（膏）製品	2	29	x	x	x
2193 石灰	4	260	134 361	1 029 086	2 023 092
2199 他に分類されない窯業・土石製品	3	52	x	x	x
22 鉄鋼業	52	6 123	3 403 555	44 882 404	56 076 073
222 製鋼・製鋼圧延業	4	2 364	1 490 001	29 074 727	33 319 875
2221 製鋼・製鋼圧延業	4	2 364	1 490 001	29 074 727	33 319 875
223 製鋼を行わない鋼材製造業（表面処理鋼材を除く）	11	2 271	1 297 644	13 472 072	19 321 560
2232 冷間圧延業（鋼管、伸鉄を除く）	1	975	x	x	x

9-1 産業小分類別・細分類別統計表（従業者4人以上の事業所）
事業所数・従業者数・現金給与総額・原材料使用額等・製造品出荷額等

（単位：人、万円）

産業分類	事業所数	従業者数	現金給与総額	原材料使用額等	製造品出荷額等
2233 冷間ロール成型形鋼製造業	1	14	x	x	x
2234 鋼管製造業	2	670	x	x	x
2236 磨棒鋼製造業	1	67	x	x	x
2238 伸線業	6	545	242 398	1 342 816	1 954 579
225 鉄素形材製造業	6	225	97 713	237 490	305 562
2251 銑鉄鋳物（鋳鉄管、可鍛鋳鉄を除く）	5	113	x	x	x
2253 鋳 鋼	1	112	x	x	x
229 その他の鉄鋼業	31	1 263	518 197	2 098 115	3 129 076
2291 鉄鋼シャースリット	17	675	277 579	1 578 699	2 119 621
2292 鉄スクラップ加工処理（非鉄金属スクラップを除く）	7	251	101 512	425 435	664 168
2299 他に分類されない鉄鋼品	7	337	139 106	93 981	345 287
23 非鉄金属製造業	17	1 368	931 967	7 543 449	9 591 051
232 非鉄金属第2次製錬・精製業（非鉄金属合金製造業を含む）	4	62	22 996	134 974	197 541
2321 鉛第2次製錬・精製品（鉛合金を含む）	1	26	x	x	x
2322 アルミニウム第2次製錬・精製品（アルミニウム合金を含む）	2	28	x	x	x
2329 その他の非鉄金属第2次製錬・精製品（非鉄金属合金を含む）	1	8	x	x	x
233 非鉄金属・同合金圧延業（抽伸、押出しを含む）	5	717	631 785	6 125 135	7 161 868
2331 伸 銅 品	1	413	x	x	x
2332 アルミニウム・同合金圧延品（抽伸、押出しを含む）	2	208	x	x	x
2339 その他の非鉄金属・同合金圧延品（抽伸、押出しを含む）	2	96	x	x	x
234 電線・ケーブル製造業	1	54	x	x	x
2341 電線・ケーブル（光ファイバケーブルを除く）	1	54	x	x	x
235 非鉄金属素形材製造業	2	205	x	x	x
2352 非鉄金属鋳物（銅・同合金鋳物及びダイカストを除く）	1	15	x	x	x
2353 アルミニウム・同合金ダイカスト	1	190	x	x	x
239 その他の非鉄金属製造業	5	330	188 745	865 743	1 440 807
2399 他に分類されない非鉄金属	5	330	188 745	865 743	1 440 807
24 金属製品製造業	173	5 333	2 250 904	10 699 471	16 397 411
241 ブリキ缶・その他のめっき板等製品製造業	2	36	x	x	x
2411 ブリキ缶・その他のめっき板等製品	2	36	x	x	x
242 洋食器・刃物・手道具・金物類製造業	5	48	14 386	26 542	83 611
2424 作 業 工 具	1	7	x	x	x
2429 その他の金物類	4	41	x	x	x
243 暖房装置・配管工事用附属品製造業	11	961	495 940	1 589 964	2 721 864
2431 配管工事用附属品（バルブ、コックを除く）	7	132	45 514	127 189	207 909
2432 ガス機器・石油機器	4	829	450 426	1 462 775	2 513 955
244 建設用・建築用金属製品製造業（製缶板金業を含む）	112	2 988	1 214 917	8 121 057	11 527 150
2441 鉄 骨	30	726	253 025	1 873 850	2 508 864
2442 建設用金属製品（鉄骨を除く）	20	353	134 913	955 468	1 414 835
2443 金属製サッシ・ドア	5	101	33 807	118 246	208 235
2444 鉄骨系プレハブ住宅	5	492	283 447	4 099 090	5 040 870
2445 建築用金属製品（サッシ、ドア、建築用金物を除く）	11	298	128 019	362 008	652 013
2446 製 缶 板 金	41	1 018	381 706	712 395	1 702 333

9-1 産業小分類別・細分類別統計表（従業者4人以上の事業所）
事業所数・従業者数・現金給与総額・原材料使用額等・製造品出荷額等

（単位：人、万円）

産業分類	事業所数	従業者数	現金給与総額	原材料使用額等	製造品出荷額等
245 金属素形材製品製造業	3	142	x	x	x
2452 金属プレス製品（アルミニウム・同合金を除く）	2	36	x	x	x
2453 粉末や金製品	1	106	x	x	x
246 金属被覆・彫刻業、熱処理業（ほうろう鉄器を除く）	24	589	241 393	277 014	785 177
2461 金属製品塗装	2	13	x	x	x
2462 溶融めっき（表面処理鋼材めっきを除く）	1	17	x	x	x
2464 電気めっき（表面処理鋼材めっきを除く）	3	109	38 916	43 106	115 972
2465 金属熱処理	3	88	41 169	44 478	177 942
2469 その他の金属表面処理	15	362	149 257	182 311	458 694
247 金属線製品製造業（ねじ類を除く）	4	38	12 992	30 857	53 684
2479 その他の金属線製品	4	38	12 992	30 857	53 684
248 ボルト・ナット・リベット・小ねじ・木ねじ等製造業	4	51	17 724	32 224	47 957
2481 ボルト・ナット・リベット・小ねじ・木ねじ等	4	51	17 724	32 224	47 957
249 その他の金属製品製造業	8	480	179 489	522 294	899 509
2499 他に分類されない金属製品	8	480	179 489	522 294	899 509
25 はん用機械器具製造業	78	3 397	1 582 256	4 106 927	7 471 284
251 ボイラ・原動機製造業	1	22	x	x	x
2519 その他の原動機	1	22	x	x	x
252 ポンプ・圧縮機器製造業	12	799	x	x	x
2521 ポンプ・同装置（消防用ポンプ、船用ポンプを含む）	6	450	253 858	938 052	1 545 429
2522 空気圧縮機・ガス圧縮機・送風機	2	183	x	x	x
2523 油圧・空圧機器	4	166	77 149	90 679	495 515
253 一般産業用機械・装置製造業	24	1 443	722 290	2 292 578	3 558 412
2531 動力伝導装置（玉軸受、ころ軸受を除く）	5	883	441 775	1 304 339	1 928 921
2533 物流運搬設備	16	466	242 076	857 590	1 413 104
2534 工業 窯 炉	3	94	38 439	130 649	216 387
259 その他のはん用機械・同部分品製造業	41	1 133	438 566	650 111	1 495 435
2593 パイプ加工・パイプ附属品加工	4	75	38 312	148 665	221 306
2594 玉軸受・ころ軸受（プラスチック製を含む）	9	343	102 562	102 406	320 626
2596 他に分類されないはん用機械・装置	16	324	134 785	297 394	565 360
2599 各種機械・同部分品製造修理（注文製造・修理）	12	391	162 907	101 646	388 143
26 生産用機械器具製造業	140	4 844	2 388 417	8 159 623	15 687 354
261 農業用機械製造業（農業用器具を除く）	1	48	x	x	x
2611 農業用機械（農業用器具を除く）	1	48	x	x	x
262 建設機械・鉱山機械製造業	4	26	8 805	6 784	22 556
2621 建設機械・鉱山機械	4	26	8 805	6 784	22 556
263 繊維機械製造業	6	158	x	x	x
2631 化学繊維機械・紡績機械	2	75	x	x	x
2634 繊維機械部分品・取付具・附属品	4	83	30 839	57 934	123 591
264 生活関連産業用機械製造業	15	558	273 133	945 228	1 927 738
2641 食品機械・同装置	8	227	108 816	271 549	669 615
2642 木材加工機械	2	12	x	x	x
2645 包装・荷造機械	5	319	x	x	x

9-1 産業小分類別・細分類別統計表（従業者4人以上の事業所）
事業所数・従業者数・現金給与総額・原材料使用額等・製造品出荷額等

（単位：人、万円）

産業分類	事業所数	従業者数	現金給与総額	原材料使用額等	製造品出荷額等
265 基礎素材産業用機械製造業	34	1 756	877 309	3 503 036	6 635 263
2651 鋳造装置	4	971	539 556	2 283 587	4 664 467
2652 化学機械・同装置	25	677	298 424	1 162 233	1 836 509
2653 プラスチック加工機械・同附属装置	5	108	39 329	57 216	134 287
266 金属加工機械製造業	33	617	247 651	347 559	761 521
2661 金属工作機械	2	109	x	x	x
2662 金属加工機械（金属工作機械を除く）	2	35	x	x	x
2663 金属工作機械用・金属加工機械用部分品・付属品（機械工具、金型を除く）	26	408	153 845	149 242	388 771
2664 機械工具（粉末や金製を除く）	3	65	27 398	49 642	77 557
267 半導体・フラットパネルディスプレイ製造装置製造業	13	735	425 800	2 078 436	3 648 622
2671 半導体製造装置	13	735	425 800	2 078 436	3 648 622
269 その他の生産用機械・同部分品製造業	34	946	471 773	1 108 688	2 352 992
2691 金属用金型・同部分品・附属品	8	246	109 261	154 058	406 436
2693 真空装置・真空機器	1	106	x	x	x
2694 ロボット	4	154	x	x	x
2699 他に分類されない生産用機械・同部分品	21	440	193 909	323 519	712 620
27 業務用機械器具製造業	12	387	122 150	126 350	408 963
273 計量器・測定器・分析機器・試験機・測量機械器具・理化学機械器具製造業	6	298	89 754	103 982	321 206
2732 はかり	1	5	x	x	x
2733 圧力計・流量計・液面計等	1	36	x	x	x
2734 精密測定器	1	140	x	x	x
2735 分析機器	1	95	x	x	x
2739 その他の計量器・測定器・分析機器・試験機・測量機械器具・理化学機械器具	2	22	x	x	x
274 医療用機械器具・医療用品製造業	6	89	32 396	22 368	87 757
2743 医療用品（動物用医療器械器具を含む）	6	89	32 396	22 368	87 757
28 電子部品・デバイス・電子回路製造業	18	2 270	1 189 847	4 399 555	8 447 908
281 電子デバイス製造業	3	721	x	x	x
2813 半導体素子（光電変換素子を除く）	1	88	x	x	x
2814 集積回路	2	633	x	x	x
282 電子部品製造業	4	560	293 937	432 334	1 093 814
2821 抵抗器・コンデンサ・変成器・複合部品	3	483	x	x	x
2823 コネクタ・スイッチ・リレー	1	77	x	x	x
283 記録メディア製造業	1	275	x	x	x
2832 光ディスク・磁気ディスク・磁気テープ	1	275	x	x	x
284 電子回路製造業	6	186	63 550	215 271	440 382
2841 電子回路基板	1	4	x	x	x
2842 電子回路実装基板	5	182	x	x	x
285 ユニット部品製造業	1	6	x	x	x
2851 電源ユニット・高周波ユニット・コントロールユニット	1	6	x	x	x
289 その他の電子部品・デバイス・電子回路製造業	3	522	274 729	1 279 704	2 486 716
2899 その他の電子部品・デバイス・電子回路	3	522	274 729	1 279 704	2 486 716

9-1 産業小分類別・細分類別統計表（従業者4人以上の事業所）
事業所数・従業者数・現金給与総額・原材料使用額等・製造品出荷額等

（単位：人、万円）

産業分類	事業所数	従業者数	現金給与総額	原材料使用額等	製造品出荷額等
29 電気機械器具製造業	64	2 296	785 766	5 206 556	7 024 801
291 発電用・送電用・配電用電気機械器具製造業	38	1 016	358 536	908 178	1 589 721
2913 電力開閉装置	1	12	x	x	x
2914 配電盤・電力制御装置	37	1 004	x	x	x
292 産業用電気機械器具製造業	16	494	116 913	391 571	502 358
2922 内燃機関電装品（ワイヤーハーネスを含む）	16	494	116 913	391 571	502 358
293 民生用電気機械器具製造業	5	88	25 532	207 769	246 661
2931 ちゅう房機器	1	13	x	x	x
2932 空調・住宅関連機器	3	61	x	x	x
2939 その他の民生用電気機械器具	1	14	x	x	x
294 電球・電気照明器具製造業	1	8	x	x	x
2942 電気照明器具	1	8	x	x	x
296 電子応用装置製造業	1	16	x	x	x
2969 その他の電子応用装置	1	16	x	x	x
297 電気計測器製造業	1	170	x	x	x
2973 医療用計測器	1	170	x	x	x
299 その他の電気機械器具製造業	2	504	x	x	x
2999 その他の電気機械器具	2	504	x	x	x
30 情報通信機械器具製造業	3	238	x	x	x
301 通信機械器具・同関連機械器具製造業	2	222	x	x	x
3012 携帯電話機・PHS電話機	1	205	x	x	x
3013 無線通信機械器具	1	17	x	x	x
303 電子計算機・同附属装置製造業	1	16	x	x	x
3039 その他の附属装置	1	16	x	x	x
31 輸送用機械器具製造業	136	13 876	7 055 908	75 602 570	101 562 300
311 自動車・同附属品製造業	35	8 559	4 177 265	64 092 054	82 224 157
3111 自動車（二輪自動車を含む）	1	3 117	x	x	x
3112 自動車車体・附随車	3	239	x	x	x
3113 自動車部分品・附属品	31	5 203	2 340 118	13 183 694	19 539 113
312 鉄道車両・同部分品製造業	25	2 124	1 222 038	3 536 791	5 049 076
3121 鉄道車両	1	1 144	x	x	x
3122 鉄道車両用部分品	24	980	x	x	x
313 船舶製造・修理業、船用機関製造業	52	2 458	1 374 784	6 809 415	12 415 221
3131 船舶製造・修理	27	2 165	1 262 002	6 647 319	12 023 973
3132 船体ブロック	9	118	41 698	11 673	66 549
3133 舟艇製造・修理（注：改造、修理を含む）	6	96	40 282	108 812	234 199
3134 船用機関	10	79	30 802	41 611	90 500
315 産業用運搬車両・同部分品・附属品製造業	1	20	x	x	x
3159 その他の産業用運搬車両・同部分品・附属品	1	20	x	x	x
319 その他の輸送用機械器具製造業	23	715	x	x	x
3191 自転車・同部分品	22	709	x	x	x
3199 他に分類されない輸送用機械器具	1	6	x	x	x

9-1 産業小分類別・細分類別統計表（従業者4人以上の事業所）
事業所数・従業者数・現金給与総額・原材料使用額等・製造品出荷額等

（単位：人、万円）

産業分類	事業所数	従業者数	現金給与総額	原材料 使用額等	製造品 出荷額等
32 その他の製造業	50	698	208 757	475 192	949 128
324 楽器製造業	2	10	x	x	x
3249 その他の楽器・楽器部品・同材料	2	10	x	x	x
325 がん具・運動用具製造業	5	231	80 816	140 105	307 729
3253 運動用具	5	231	80 816	140 105	307 729
327 漆器製造業	1	9	x	x	x
3271 漆器	1	9	x	x	x
328 畳等生活雑貨製品製造業	8	54	15 132	24 401	49 243
3282 畳	8	54	15 132	24 401	49 243
329 他に分類されない製造業	34	394	109 574	308 166	580 203
3292 看板・標識機	20	159	47 465	157 396	266 166
3293 パレット	5	65	18 242	50 552	93 598
3294 モデル・模型	1	11	x	x	x
3295 工業用模型	2	9	x	x	x
3299 他に分類されないその他の製品	6	150	39 005	97 212	210 336

別 表

1-1 産業中分類別 事業所数の推移（従業者4人以上の事業所）

産業中分類	事業所数（実数）				
	21年	22年	23年	24年	25年
総計	2 123	2 054	2 096	1 951	1 896
09 食料	489	477	457	442	427
10 飲料	42	40	41	36	34
11 繊維	110	104	102	91	83
12 木材	85	83	87	78	74
13 家具	61	54	57	47	40
14 パルプ	46	46	44	43	39
15 印刷	95	90	86	79	79
16 化学	96	93	93	94	92
17 石油	24	25	26	22	23
18 プラスチック	75	78	85	87	83
19 ゴム	19	19	21	19	22
20 皮革	2	3	1	2	2
21 窯業	165	162	166	158	155
22 鉄鋼	53	53	57	57	52
23 非鉄	16	15	21	14	17
24 金属	209	205	194	187	173
25 はん用機械	90	87	77	80	78
26 生産用機械	149	142	162	136	140
27 業務用機械	11	11	11	11	12
28 電子デバイス	19	20	27	19	18
29 電気	66	58	60	60	64
30 情報通信	4	4	3	4	3
31 輸送	145	136	160	133	136
32 その他工業	52	49	58	52	50

1-2 産業中分類別 従業者数の推移（従業者4人以上の事業所）
（単位：人）

産業中分類	従業者数（実数）				
	21年	22年	23年	24年	25年
総計	96 011	94 876	90 079	91 304	91 288
09 食料	13 747	13 451	12 591	13 928	14 169
10 飲料	1 079	1 048	692	974	973
11 繊維	3 371	3 112	2 850	3 086	2 911
12 木材	1 455	1 502	1 521	1 490	1 593
13 家具	501	486	475	403	324
14 パルプ	2 147	2 106	2 223	1 922	1 829
15 印刷	2 270	2 124	1 934	2 071	2 091
16 化学	14 345	13 787	14 003	14 798	14 528
17 石油	1 546	1 532	1 501	1 463	1 475
18 プラスチック	3 368	3 460	3 559	3 925	3 862
19 ゴム	2 665	2 658	2 535	2 685	2 676
20 皮革	48	135	81	103	104
21 窯業	3 696	3 762	3 727	3 897	3 923
22 鉄鋼	6 841	6 867	6 054	6 050	6 123
23 非鉄	2 139	1 987	1 516	1 332	1 368
24 金属	6 071	5 904	5 305	5 439	5 333
25 はん用機械	3 460	3 526	3 309	3 603	3 397
26 生産用機械	5 348	4 889	5 067	4 465	4 844
27 業務用機械	270	291	319	298	387
28 電子デバイス	4 790	5 343	4 307	3 101	2 270
29 電気	1 900	2 199	2 113	2 022	2 296
30 情報通信	194	225	58	261	238
31 輸送	13 854	13 631	13 660	13 310	13 876
32 その他工業	906	851	679	678	698

1-3 産業中分類別 製造品出荷額等の推移（従業者4人以上の事業所）

（単位：百万円）

産業中分類	製造品出荷額（実数）				
	21年	22年	23年	24年	25年
総計	5 412 904	6 348 744	6 269 842	6 086 021	6 797 922
09 食料	217 068	203 643	207 143	248 297	222 398
10 飲料	36 964	34 012	x	43 762	47 030
11 繊維	74 397	76 850	62 296	68 750	67 351
12 木材	41 670	44 058	44 960	46 364	47 051
13 家具	4 926	4 578	5 279	4 410	3 386
14 パルプ	96 944	105 081	107 222	93 349	94 032
15 印刷	34 373	34 153	30 242	32 447	35 006
16 化学	1 473 754	1 504 265	1 426 390	1 483 603	1 610 271
17 石油	901 549	1 360 179	1 761 995	1 587 629	1 959 488
18 プラスチック	80 225	84 491	108 479	87 245	99 167
19 ゴム	126 536	148 878	153 089	182 675	178 591
20 皮革	243	1 094	x	x	x
21 窯業	x	174 581	151 304	173 528	196 141
22 鉄鋼	541 425	616 328	638 734	550 610	560 761
23 非鉄	89 340	190 893	93 657	85 125	95 911
24 金属	178 521	168 751	168 573	158 202	163 974
25 はん用機械	77 519	86 731	87 999	80 900	74 713
26 生産用機械	160 317	139 575	115 156	141 243	156 874
27 業務用機械	2 527	3 047	x	3 296	4 090
28 電子デバイス	159 066	212 252	131 297	105 396	84 479
29 電気	25 540	44 896	45 976	52 981	70 248
30 情報通信	3 088	1 926	x	1 127	x
31 輸送	927 759	1 098 971	888 265	845 216	1 015 623
32 その他工業	x	9 513	8 091	x	9 491

1-4 産業中分類別 付加価値額の推移（従業者30人以上の事業所）

（単位：百万円）

産業中分類	付加価値額（実数）				
	21年	22年	23年	24年	25年
総計	1 318 810	1 558 583	1 462 531	1 431 682	1 601 232
09 食料	65 399	62 541	63 901	74 194	67 257
10 飲料	9 592	3 932	3 351	5 785	6 879
11 繊維	24 118	28 089	17 472	26 823	19 917
12 木材	4 709	5 582	2 170	6 221	6 626
13 家具	582	x	x	x	x
14 パルプ	22 726	25 644	23 824	16 489	18 175
15 印刷	11 266	11 946	12 249	12 614	14 950
16 化学	564 179	544 531	519 106	543 068	546 095
17 石油	56 270	67 871	163 975	132 186	175 424
18 プラスチック	26 100	27 981	40 333	26 899	31 008
19 ゴム	59 982	69 712	71 964	92 366	98 568
20 皮革	x	x	x	x	x
21 窯業	33 985	46 964	35 667	44 311	64 704
22 鉄鋼	12 874	95 661	115 567	77 417	96 850
23 非鉄	15 073	63 761	5 992	11 785	18 145
24 金属	48 942	47 411	48 230	39 567	40 923
25 はん用機械	16 211	15 894	17 113	22 459	26 438
26 生産用機械	45 474	51 621	29 636	41 784	63 564
27 業務用機械	x	x	x	x	1 854
28 電子デバイス	57 448	65 740	45 630	33 893	36 071
29 電気	5 336	9 299	6 473	10 121	10 752
30 情報通信	x	x	x	x	x
31 輸送	234 934	308 947	235 812	208 713	253 727
32 その他工業	x	3 059	x	2 350	2 441

2-1 産業中分類別・規模別 事業所数 (従業者4人以上の事業所)

産業中分類	事業所数										
	総数	4～9人	10～19人	20～29人	30～49人	50～99人	100～199人	200～299人	300～499人	500～999人	1,000人以上
総計	1 896	652	462	236	192	164	97	42	29	16	6
09 食料	427	154	115	47	40	37	23	7	4	-	-
10 飲料	34	13	11	4	1	2	2	1	-	-	-
11 繊維	83	32	22	8	8	8	2	-	3	-	-
12 木材	74	36	21	6	4	4	2	1	-	-	-
13 家具	40	32	6	1	1	-	-	-	-	-	-
14 パルプ	39	5	10	9	6	6	1	1	1	-	-
15 印刷	79	37	13	11	10	3	4	-	1	-	-
16 化学	92	10	13	10	9	18	12	6	5	7	2
17 石油	23	14	3	1	-	1	-	2	2	-	-
18 プラスチック	83	19	20	11	10	11	9	3	-	-	-
19 ゴム	22	5	2	4	3	3	3	-	-	2	-
20 皮革	2	-	-	1	-	1	-	-	-	-	-
21 窯業	155	63	37	26	11	10	7	1	-	-	-
22 鉄鋼	52	11	9	8	4	7	4	3	3	3	-
23 非鉄	17	3	3	2	2	2	4	-	1	-	-
24 金属	173	57	55	19	23	9	6	3	-	1	-
25 はん用機械	78	17	20	16	11	9	2	1	1	1	-
26 生産用機械	140	44	39	17	24	8	6	-	1	1	-
27 業務用機械	12	4	4	1	1	1	1	-	-	-	-
28 電子デバイス	18	4	2	1	2	5	-	1	2	1	-
29 電気	64	20	15	15	6	4	2	-	2	-	-
30 情報通信	3	-	2	-	-	-	-	1	-	-	-
31 輸送	136	37	31	16	14	14	6	11	3	-	4
32 その他工業	50	35	9	2	2	1	1	-	-	-	-

2-2 産業中分類別・規模別 従業者数 (従業者4人以上の事業所)

(単位：人)

産業中分類	従業者数										
	総数	4～9人	10～19人	20～29人	30～49人	50～99人	100～199人	200～299人	300～499人	500～999人	1,000人以上
総計	91 288	4 167	6 461	5 661	7 382	11 210	13 669	10 506	10 901	12 231	9 100
09 食料	14 169	1 022	1 634	1 111	1 491	2 391	3 194	1 739	1 587	-	-
10 飲料	973	90	159	91	35	136	230	232	-	-	-
11 繊維	2 911	207	279	184	286	525	272	-	1 158	-	-
12 木材	1 593	222	300	154	161	272	242	242	-	-	-
13 家具	324	176	87	28	33	-	-	-	-	-	-
14 パルプ	1 829	33	134	217	228	409	161	263	384	-	-
15 印刷	2 091	213	171	269	401	223	482	-	332	-	-
16 化学	14 528	72	184	239	334	1 371	1 636	1 469	1 837	4 886	2 500
17 石油	1 475	90	31	26	-	75	-	497	756	-	-
18 プラスチック	3 862	132	298	267	396	759	1 256	754	-	-	-
19 ゴム	2 676	28	26	96	116	220	472	-	-	1 718	-
20 皮革	104	-	-	20	-	84	-	-	-	-	-
21 窯業	3 923	400	499	627	446	704	1 027	220	-	-	-
22 鉄鋼	6 123	70	125	196	169	421	607	751	979	2 805	-
23 非鉄	1 368	18	45	48	70	112	662	-	413	-	-
24 金属	5 333	388	796	448	914	605	875	749	-	558	-
25 はん用機械	3 397	109	282	381	414	599	278	247	327	760	-
26 生産用機械	4 844	268	537	423	936	551	826	-	364	939	-
27 業務用機械	387	25	65	26	36	95	140	-	-	-	-
28 電子デバイス	2 270	25	38	22	74	381	-	275	890	565	-
29 電気	2 296	145	203	365	216	247	278	-	842	-	-
30 情報通信	238	-	33	-	-	-	-	205	-	-	-
31 輸送	13 876	236	413	373	531	979	849	2 863	1 032	-	6 600
32 その他工業	698	198	122	50	95	51	182	-	-	-	-

2-3 産業中分類別・規模別 製造品出荷額等 (従業者4人以上の事業所)

(単位:百万円)

総数	製 造 品 出 荷 額 等										産 業 中 分 類
	4~9人	10~19人	20~29人	30~49人	50~99人	100~199人	200~299人	300~499人	500~999人	1,000人以上	
6 797 922	61 831	97 137	123 387	162 242	481 958	480 205	1 222 245	1 974 877	1 146 309	1 047 731	総 計
222 398	5 972	17 089	15 655	21 069	34 678	79 830	29 835	18 270	-	-	09 食 料
47 030	1 076	1 556	8 072	x	x	x	x	-	-	-	10 飲 料
67 351	1 224	1 415	991	3 286	5 338	x	-	x	-	-	11 織 維
47 051	4 212	5 706	2 775	8 947	6 992	x	x	-	-	-	12 木 材
3 386	1 732	x	x	x	-	-	-	-	-	-	13 家 具
94 032	602	2 010	2 701	3 520	16 492	x	x	x	-	-	14 パ ル プ
35 006	1 655	1 379	1 899	9 092	x	11 554	-	x	-	-	15 印 刷
1 610 271	2 188	7 219	29 153	22 118	204 256	105 980	229 658	x	491 821	x	16 化 学
1 959 488	5 477	x	x	-	x	-	x	x	-	-	17 石 油
99 167	1 692	6 355	3 425	7 830	14 292	36 156	29 417	-	-	-	18 プラスチック
178 591	110	x	x	x	3 348	8 728	-	-	x	-	19 ゴ ム
x	-	-	x	-	x	-	-	-	-	-	20 皮 革
196 141	14 526	12 644	14 780	10 988	52 341	x	x	-	-	-	21 窯 業
560 761	4 004	4 614	7 213	8 134	14 630	14 572	62 085	68 952	376 556	-	22 鉄 鋼
95 911	248	x	x	x	x	19 604	-	x	-	-	23 非 鉄
163 974	5 225	13 382	8 023	16 733	22 508	14 074	x	-	x	-	24 金 属
74 713	1 229	4 230	4 314	8 265	17 951	x	x	x	x	-	25 はん用機械
156 874	3 889	7 560	7 671	13 807	11 015	x	-	x	x	-	26 生産用機械
4 090	479	484	x	x	x	x	-	-	-	-	27 業務用機械
84 479	977	x	x	x	7 700	-	x	x	x	-	28 電子デバイス
70 248	1 265	2 406	3 536	3 588	4 365	x	-	x	-	-	29 電 気
x	-	x	-	-	-	-	x	-	-	-	30 情報通信
1 015 623	1 989	4 394	6 762	9 786	31 096	34 575	135 204	x	-	x	31 輸 送
9 491	2 059	1 220	x	x	x	x	-	-	-	-	32 その他工業

2-4 産業中分類別・規模別 現金給与総額 (従業者4人以上の事業所)

(単位:百万円)

総数	現 金 給 与 総 額										産 業 中 分 類
	4~9人	10~19人	20~29人	30~49人	50~99人	100~199人	200~299人	300~499人	500~999人	1,000人以上	
407 790	10 775	19 168	17 996	25 835	42 749	59 124	47 899	57 492	72 634	54 117	総 計
33 494	1 437	3 170	2 292	3 457	5 475	9 354	4 712	3 597	-	-	09 食 料
3 465	258	425	380	x	x	x	x	-	-	-	10 飲 料
9 614	433	553	399	665	1 211	x	-	x	-	-	11 織 維
5 291	560	846	483	579	817	x	x	-	-	-	12 木 材
868	468	x	x	x	-	-	-	-	-	-	13 家 具
8 550	73	400	636	696	2 039	x	x	x	-	-	14 パ ル プ
7 177	445	453	668	1 513	x	1 977	-	x	-	-	15 印 刷
84 788	267	664	1 214	1 526	8 365	10 595	7 865	x	27 744	x	16 化 学
10 992	393	x	x	-	x	-	x	x	-	-	17 石 油
13 461	366	832	763	1 412	1 996	4 872	3 221	-	-	-	18 プラスチック
13 441	74	x	x	x	624	1 903	-	-	x	-	19 ゴ ム
x	-	-	x	-	x	-	-	-	-	-	20 皮 革
16 822	1 304	1 691	2 303	1 491	3 522	x	x	-	-	-	21 窯 業
34 036	233	482	776	761	2 080	2 539	3 676	4 992	18 496	-	22 鉄 鋼
9 320	70	x	x	x	x	3 882	-	x	-	-	23 非 鉄
22 509	1 254	2 989	1 519	3 506	2 467	3 482	x	-	x	-	24 金 属
15 823	401	1 214	1 455	1 642	2 922	x	x	x	x	-	25 はん用機械
23 884	950	2 027	1 629	4 106	2 591	x	-	x	x	-	26 生産用機械
1 222	101	201	x	x	x	x	-	-	-	-	27 業務用機械
11 898	72	x	x	x	1 368	-	x	x	x	-	28 電子デバイス
7 858	389	647	997	652	704	x	-	x	-	-	29 電 気
x	-	x	-	-	-	-	x	-	-	-	30 情報通信
70 559	733	1 419	1 482	1 918	3 710	4 207	13 077	x	-	x	31 輸 送
2 088	496	322	x	x	x	x	-	-	-	-	32 その他工業

2-5 産業中分類別・規模別 付加価値額

(単位：百万円)

(従業者30人以上の事業所)

産業中分類	付加価値額							
	総数	30～49人	50～99人	100～199人	200～299人	300～499人	500～999人	1,000人以上
総計	1 601 232	52 952	158 432	190 510	131 968	299 059	441 208	327 105
09 食料	67 257	5 105	13 058	30 047	11 822	7 226	-	-
10 飲料	6 879	x	x	x	x	-	-	-
11 繊維	19 917	1 218	2 294	x	-	x	-	-
12 木材	6 626	1 144	2 199	x	x	-	-	-
13 家具	x	x	-	-	-	-	-	-
14 パルプ	18 175	1 101	3 522	x	x	x	-	-
15 印刷	14 950	4 106	x	5 282	-	x	-	-
16 化学	546 095	4 621	53 493	48 052	1 041	x	248 035	x
17 石油	175 424	-	x	-	x	x	-	-
18 プラスチック	31 008	2 737	4 597	13 591	10 083	-	-	-
19 ゴム	98 568	x	1 122	3 604	-	-	x	-
20 皮革	x	-	x	-	-	-	-	-
21 窯業	64 704	6 193	25 979	x	x	-	-	-
22 鉄鋼	96 850	1 686	4 739	3 523	12 038	22 803	52 061	-
23 非鉄	18 145	x	x	7 681	-	x	-	-
24 金属	40 923	6 757	6 405	8 519	x	-	x	-
25 はん用機械	26 438	3 547	8 930	x	x	x	x	-
26 生産用機械	63 564	5 945	5 104	x	-	x	x	-
27 業務用機械	1 854	x	x	x	-	-	-	-
28 電子デバイス	36 071	x	3 758	-	x	x	x	-
29 電気	10 752	836	852	x	-	x	-	-
30 情報通信	x	-	-	-	x	-	-	-
31 輸送	253 727	3 330	14 622	8 788	34 852	x	-	x
32 その他工業	2 441	x	x	x	-	-	-	-

2-6 産業中分類別・規模別 年間月平均常用労働者数

(単位：人)

(従業者30人以上の事業所)

産業中分類	年間月平均常用労働者数							
	総数	30～49人	50～99人	100～199人	200～299人	300～499人	500～999人	1,000人以上
総計	74 425	7 427	11 318	13 407	10 370	10 721	12 234	8 948
09 食料	10 145	1 481	2 391	3 068	1 693	1 512	-	-
10 飲料	638	x	x	x	x	-	-	-
11 繊維	2 197	277	540	x	-	x	-	-
12 木材	912	159	267	x	x	-	-	-
13 家具	x	x	-	-	-	-	-	-
14 パルプ	1 467	227	418	x	x	x	-	-
15 印刷	1 462	398	x	499	-	x	-	-
16 化学	13 934	338	1 395	1 584	1 453	x	4 918	x
17 石油	1 329	-	x	-	x	x	-	-
18 プラスチック	3 137	408	756	1 256	717	-	-	-
19 ゴム	2 547	x	230	476	-	-	x	-
20 皮革	x	-	x	-	-	-	-	-
21 窯業	2 368	442	684	x	x	-	-	-
22 鉄鋼	5 657	170	425	548	758	959	2 797	-
23 非鉄	1 245	x	x	672	-	x	-	-
24 金属	3 659	912	605	844	x	-	x	-
25 はん用機械	2 702	428	652	x	x	x	x	-
26 生産用機械	3 454	951	548	x	-	x	x	-
27 業務用機械	272	x	x	x	-	-	-	-
28 電子デバイス	2 324	x	398	-	x	x	x	-
29 電気	1 565	214	249	x	-	x	-	-
30 情報通信	x	-	-	-	x	-	-	-
31 輸送	12 771	540	977	857	2 803	x	-	x
32 その他工業	325	x	x	x	-	-	-	-

2-7 産業中分類別・規模別 生産額

(単位：百万円) (従業者30人以上の事業所)

生産額								産業中分類
総数	30～49人	50～99人	100～199人	200～299人	300～499人	500～999人	1,000人以上	
6 381 765	154 657	464 132	450 868	1 190 257	1 949 114	1 139 222	1 033 515	総計
167 983	16 466	34 050	73 791	25 452	18 225	-	-	09 食料
36 146	x	x	x	x	-	-	-	10 飲料
63 927	3 305	5 353	x	-	x	-	-	11 繊維
33 709	8 970	6 361	x	x	-	-	-	12 木材
x	x	-	-	-	-	-	-	13 家具
81 365	3 098	15 094	x	x	x	-	-	14 パルプ
28 103	8 327	x	10 687	-	x	-	-	15 印刷
1 534 995	22 417	199 961	102 443	229 586	x	482 402	x	16 化学
1 952 899	-	x	-	x	x	-	-	17 石油
86 697	7 751	13 532	36 025	29 388	-	-	-	18 プラスチック
176 265	x	3 345	8 440	-	-	x	-	19 ゴム
x	-	x	-	-	-	-	-	20 皮革
141 660	10 916	48 775	x	x	-	-	-	21 窯業
548 164	7 969	14 238	14 325	64 489	69 680	377 463	-	22 鉄鋼
95 811	x	x	19 661	-	x	-	-	23 非鉄
112 490	16 518	21 724	14 166	x	-	x	-	24 金属
62 576	8 171	17 584	x	x	x	x	-	25 はん用機械
135 752	12 977	11 111	x	-	x	x	-	26 生産用機械
2 802	x	x	x	-	-	-	-	27 業務用機械
83 344	x	7 612	-	x	x	x	-	28 電子デバイス
34 897	3 596	2 754	x	-	x	-	-	29 電気
x	-	-	-	x	-	-	-	30 情報通信
995 405	9 476	30 744	28 943	133 309	x	-	x	31 輸送
4 950	x	x	x	-	-	-	-	32 その他工業

2-8 産業中分類別・規模別 有形固定資産取得額

(単位：百万円) (従業者30人以上の事業所)

有形固定資産取得額								産業中分類
総数	30～49人	50～99人	100～199人	200～299人	300～499人	500～999人	1,000人以上	
175 294	3 082	10 921	20 809	23 658	31 233	50 722	34 870	総計
5 436	364	1 567	2 290	951	265	-	-	09 食料
1 087	x	x	x	x	-	-	-	10 飲料
4 400	2	321	x	-	x	-	-	11 繊維
599	101	152	x	x	-	-	-	12 木材
x	x	-	-	-	-	-	-	13 家具
2 907	68	515	x	x	x	-	-	14 パルプ
486	126	x	316	-	x	-	-	15 印刷
70 355	322	3 827	8 058	5 402	x	27 340	x	16 化学
9 645	-	x	-	x	x	-	-	17 石油
3 195	90	523	2 040	541	-	-	-	18 プラスチック
7 928	x	4	353	-	-	x	-	19 ゴム
x	-	x	-	-	-	-	-	20 皮革
10 353	307	2 008	x	x	-	-	-	21 窯業
16 422	270	602	170	2 185	1 237	11 957	-	22 鉄鋼
3 660	x	x	1 026	-	x	-	-	23 非鉄
3 631	259	260	318	x	-	x	-	24 金属
2 842	53	124	x	x	x	x	-	25 はん用機械
4 702	485	148	x	-	x	x	-	26 生産用機械
15	x	x	x	-	-	-	-	27 業務用機械
1 747	x	112	-	x	x	x	-	28 電子デバイス
574	24	11	x	-	x	-	-	29 電気
x	-	-	-	x	-	-	-	30 情報通信
25 202	353	282	485	5 327	x	-	x	31 輸送
107	x	x	x	-	-	-	-	32 その他工業

3-1 産業中分類別・資本金階層別 事業所数 (従業者4人以上の事業所)

産業中分類	事業所数									
	総数	資本金 1万円 99万円 ～ 円	100万円 ～ 199万円 円	200万円 ～ 499万円 円	500万円 ～ 999万円 円	1000万円 ～ 4999万 円	5000万円 ～ 9999万 円	1億円 ～ 10億円 未 満	10億円 ～ 100億円 未 満	100億 円 以 上
総計	1 691	5	5	281	158	830	162	130	64	56
09 食料	337	1	-	70	48	182	20	11	4	1
10 飲料	29	-	-	3	1	22	1	-	2	-
11 繊維	72	4	4	13	6	36	1	5	-	3
12 木材	63	-	-	8	6	41	5	2	1	-
13 家具	25	-	-	9	4	11	1	-	-	-
14 パルプ	35	-	-	2	2	19	4	3	1	4
15 印刷	75	-	1	14	12	41	7	-	-	-
16 化学	92	-	-	-	2	20	8	21	20	21
17 石油	18	-	-	-	-	5	3	1	3	6
18 プラスチック	77	-	-	8	7	39	8	8	5	2
19 ゴム	21	-	-	1	-	13	1	4	-	2
20 皮革	2	-	-	1	-	-	1	-	-	-
21 窯業	145	-	-	11	10	71	26	14	9	4
22 鉄鋼	51	-	-	7	1	21	5	9	5	3
23 非鉄	17	-	-	-	1	7	2	5	1	1
24 金属	165	-	-	26	16	88	20	10	4	1
25 はん用機械	78	-	-	17	4	43	9	3	1	1
26 生産用機械	134	-	-	24	13	72	10	11	3	1
27 業務用機械	11	-	-	1	2	6	2	-	-	-
28 電子デバイス	18	-	-	2	-	5	2	6	2	1
29 電気	57	-	-	17	3	32	1	3	1	-
30 情報通信	3	-	-	1	-	2	-	-	-	-
31 輸送	127	-	-	32	16	35	23	14	2	5
32 その他工業	39	-	-	14	4	19	2	-	-	-

3-2 産業中分類別・資本金階層別 従業者数 (従業者4人以上の事業所)

(単位:人)

産業中分類	従業者数									
	総数	資本金 1万円 99万円 ～ 円	100万円 ～ 199万円 円	200万円 ～ 499万円 円	500万円 ～ 999万円 円	1000万円 ～ 4999万 円	5000万円 ～ 9999万 円	1億円 ～ 10億円 未 満	10億円 ～ 100億円 未 満	100億 円 以 上
総計	89 087	51	65	3 097	2 094	25 976	8 593	12 414	12 018	24 779
09 食料	12 974	11	-	843	799	7 138	1 449	1 827	527	380
10 飲料	908	-	-	35	6	770	6	-	91	-
11 繊維	2 793	40	56	132	53	1 259	22	301	-	930
12 木材	1 501	-	-	68	42	881	204	64	242	-
13 家具	252	-	-	59	47	127	19	-	-	-
14 パルプ	1 791	-	-	45	32	887	99	134	17	577
15 印刷	2 010	-	9	115	93	1 132	661	-	-	-
16 化学	14 528	-	-	-	59	628	444	1 420	2 604	9 373
17 石油	1 435	-	-	-	-	36	90	26	646	637
18 プラスチック	3 805	-	-	91	111	1 221	414	803	975	190
19 ゴム	2 672	-	-	4	-	501	38	411	-	1 718
20 皮革	104	-	-	20	-	-	84	-	-	-
21 窯業	3 872	-	-	119	72	1 313	687	378	678	625
22 鉄鋼	6 118	-	-	67	8	836	256	766	2 626	1 559
23 非鉄	1 368	-	-	-	26	363	26	482	58	413
24 金属	5 277	-	-	242	185	2 578	563	727	697	285
25 はん用機械	3 397	-	-	214	28	1 170	654	475	96	760
26 生産用機械	4 702	-	-	193	114	1 668	519	870	1 332	6
27 業務用機械	381	-	-	19	22	193	147	-	-	-
28 電子デバイス	2 270	-	-	13	-	145	149	508	1 013	442
29 電気	2 234	-	-	238	48	1 355	26	525	42	-
30 情報通信	238	-	-	16	-	222	-	-	-	-
31 輸送	13 826	-	-	463	301	1 299	1 808	2 697	374	6 884
32 その他工業	631	-	-	101	48	254	228	-	-	-

3-3 産業中分類別・資本金階層別 製造品出荷額等 (従業者4人以上の事業所)
(単位:百万円)

総数	製造品出荷額等									産業中分類
	資本金 1万円 ～ 99万円	100万円 ～199万円	200万円 ～499万円	500万円 ～999万円	1000万円 ～4999万円	5000万円 ～9999万円	1億円 ～10億円 未満	10億円 ～100億円 未満	100億円 以上	
6 777 180	306	276	25 073	23 093	441 646	251 286	486 307	1 578 003	3 971 189	総計
210 860	x	-	5 966	8 483	94 376	29 045	40 193	x	x	09 食料
46 138	-	-	213	x	32 255	x	-	x	-	10 飲料
67 089	x	x	487	251	11 765	x	5 862	-	48 316	11 繊維
46 500	-	-	1 650	300	23 196	6 442	x	x	-	12 木材
2 856	-	-	762	x	1 303	x	-	-	-	13 家具
93 941	-	-	x	x	12 612	2 114	5 009	x	73 402	14 パルプ
34 723	-	x	781	655	20 770	x	-	-	-	15 印刷
1 610 271	-	-	-	x	14 157	x	82 404	278 072	1 218 838	16 化学
1 956 738	-	-	-	-	x	17 104	x	667 020	1 270 757	17 石油
98 783	-	-	752	968	19 680	6 459	24 093	x	x	18 プラスチック
x	-	-	x	-	6 837	x	9 323	-	x	19 ゴム
x	-	-	x	-	-	x	-	-	-	20 皮革
195 845	-	-	785	1 016	25 090	17 445	19 440	52 945	79 124	21 窯業
x	-	-	1 789	x	21 510	10 184	14 557	302 913	209 702	22 鉄鋼
95 911	-	-	-	x	5 445	x	21 986	x	x	23 非鉄
163 663	-	-	2 304	2 609	54 872	11 493	16 688	x	x	24 金属
74 713	-	-	1 697	319	22 807	21 200	x	x	x	25 はん用機械
154 832	-	-	1 787	1 277	23 308	14 194	33 414	x	x	26 生産用機械
x	-	-	x	x	1 329	x	-	-	-	27 業務用機械
84 479	-	-	x	-	1 638	x	15 332	x	x	28 電子デバイス
70 063	-	-	1 990	x	21 676	x	45 746	x	-	29 電気
x	-	-	x	-	x	-	-	-	-	30 情報通信
1 015 358	-	-	2 423	4 102	20 927	74 398	142 431	x	x	31 輸送
9 210	-	-	841	x	4 218	x	-	-	-	32 その他工業

3-4 産業中分類別・資本金階層別 粗付加価値額 (従業者4人以上の事業所)
(単位:百万円)

総数	粗付加価値額									産業中分類
	資本金 1万円 ～ 99万円	100万円 ～199万円	200万円 ～499万円	500万円 ～999万円	1000万円 ～4999万円	5000万円 ～9999万円	1億円 ～10億円 未満	10億円 ～100億円 未満	100億円 以上	
1 847 523	200	202	12 914	10 921	174 936	94 517	170 169	299 380	1 084 285	総計
84 822	x	-	2 630	3 402	38 601	10 636	16 832	x	x	09 食料
11 190	-	-	173	x	8 438	x	-	x	-	10 飲料
24 532	x	x	280	157	4 676	x	932	-	18 181	11 繊維
9 790	-	-	284	160	5 839	1 333	x	x	-	12 木材
1 472	-	-	405	x	712	x	-	-	-	13 家具
27 024	-	-	x	x	5 855	885	1 565	x	18 313	14 パルプ
18 523	-	x	441	415	9 766	x	-	-	-	15 印刷
630 068	-	-	-	x	7 153	x	25 892	75 845	514 751	16 化学
171 184	-	-	-	-	x	1 426	x	31 663	137 498	17 石油
38 065	-	-	377	497	7 628	2 338	10 033	x	x	18 プラスチック
x	-	-	x	-	3 318	x	3 450	-	x	19 ゴム
x	-	-	x	-	-	x	-	-	-	20 皮革
94 114	-	-	555	524	12 537	8 552	8 559	25 632	37 755	21 窯業
x	-	-	538	x	6 147	1 764	7 188	53 580	42 094	22 鉄鋼
19 713	-	-	-	x	2 718	x	9 414	x	x	23 非鉄
54 249	-	-	1 063	1 621	17 840	4 903	9 696	x	x	24 金属
32 681	-	-	1 038	184	10 420	7 668	x	x	x	25 はん用機械
71 844	-	-	1 096	780	12 344	5 411	15 525	x	x	26 生産用機械
x	-	-	x	x	896	x	-	-	-	27 業務用機械
39 870	-	-	x	-	814	x	6 748	x	x	28 電子デバイス
17 310	-	-	1 198	x	7 233	x	8 560	x	-	29 電気
x	-	-	x	-	x	-	-	-	-	30 情報通信
276 882	-	-	1 811	1 536	9 377	29 165	40 607	x	x	31 輸送
4 345	-	-	496	x	1 548	x	-	-	-	32 その他工業

3-5 産業中分類別・資本金階層別 現金給与総額 (従業者4人以上の事業所)

(単位:百万円)

産業中分類	現金給与総額									
	総数	資本金 1万円 99万円	100万円 ～199万円	200万円 ～499万円	500万円 ～999万円	1000万円 ～4999万 円	5000万円 ～9999万 円	1億円 ～10億円 未満	10億円 ～100億円 未満	100億円 以上
総計	404 121	115	92	8 169	5 474	82 865	32 279	54 984	70 614	149 530
09 食料	31 878	x	-	1 637	1 550	17 045	3 199	4 966	x	x
10 飲料	3 293	-	-	108	x	2 774	x	-	x	-
11 繊維	9 455	x	x	253	97	2 978	x	883	-	5 040
12 木材	5 123	-	-	212	94	2 525	719	x	x	-
13 家具	714	-	-	183	x	338	x	-	-	-
14 パルプ	8 505	-	-	x	x	3 279	442	573	x	3 983
15 印刷	7 000	-	x	260	262	4 028	x	-	-	-
16 化学	84 788	-	-	-	x	2 409	x	7 483	15 743	56 807
17 石油	10 807	-	-	-	-	x	501	x	4 932	5 140
18 プラスチック	13 395	-	-	229	254	3 417	1 228	3 315	x	x
19 ゴム	x	-	-	x	-	1 663	x	1 626	-	x
20 皮革	x	-	-	x	-	-	x	-	-	-
21 窯業	16 745	-	-	301	203	4 392	2 633	1 684	3 907	3 625
22 鉄鋼	x	-	-	240	x	3 401	1 259	3 021	16 026	10 050
23 非鉄	9 320	-	-	-	x	1 220	x	3 450	x	x
24 金属	22 370	-	-	782	654	9 099	2 336	3 246	x	x
25 はん用機械	15 823	-	-	770	108	4 953	3 342	x	x	x
26 生産用機械	23 484	-	-	606	420	7 162	2 353	4 745	x	x
27 業務用機械	x	-	-	x	x	580	x	-	-	-
28 電子デバイス	11 898	-	-	x	-	472	x	2 342	x	x
29 電気	7 770	-	-	639	x	4 346	x	2 484	x	-
30 情報通信	x	-	-	x	-	x	-	-	-	-
31 輸送	70 482	-	-	1 353	1 010	5 596	7 191	12 630	x	x
32 その他工業	1 978	-	-	270	x	715	x	-	-	-

3-6 産業中分類別・資本金階層別 原材料使用額等 (従業者4人以上の事業所)

(単位:百万円)

産業中分類	原材料使用額等									
	総数	資本金 1万円 99万円	100万円 ～199万円	200万円 ～499万円	500万円 ～999万円	1000万円 ～4999万 円	5000万円 ～9999万 円	1億円 ～10億円 未満	10億円 ～100億円 未満	100億円 以上
総計	4 627 826	96	65	11 514	11 631	257 446	153 350	309 381	1 169 751	2 714 593
09 食料	122 074	x	-	3 214	4 914	53 913	17 914	22 579	x	x
10 飲料	33 381	-	-	22	x	22 369	x	-	x	-
11 繊維	41 580	x	x	192	86	6 866	x	4 892	-	29 459
12 木材	36 302	-	-	1 353	131	17 079	5 049	x	x	-
13 家具	1 311	-	-	337	x	556	x	-	-	-
14 パルプ	65 912	-	-	x	x	6 467	1 185	3 380	x	54 502
15 印刷	15 321	-	x	318	220	10 558	x	-	-	-
16 化学	963 892	-	-	-	x	6 661	x	55 897	199 420	691 740
17 石油	1 503 272	-	-	-	-	x	15 656	x	534 157	952 230
18 プラスチック	59 013	-	-	357	446	11 701	4 008	13 674	x	x
19 ゴム	x	-	-	x	-	3 366	x	5 715	-	x
20 皮革	x	-	-	x	-	-	x	-	-	-
21 窯業	98 358	-	-	203	466	11 937	8 495	10 496	26 099	40 662
22 鉄鋼	x	-	-	1 225	x	15 081	8 352	7 091	248 943	168 084
23 非鉄	75 434	-	-	-	x	2 596	x	12 148	x	x
24 金属	106 909	-	-	1 188	906	36 217	6 360	6 524	x	x
25 はん用機械	41 069	-	-	607	125	11 878	13 435	x	x	x
26 生産用機械	80 630	-	-	636	458	10 383	8 611	17 360	x	x
27 業務用機械	x	-	-	x	x	388	x	-	-	-
28 電子デバイス	43 996	-	-	x	-	787	x	8 303	x	x
29 電気	52 035	-	-	733	x	14 201	x	36 787	x	-
30 情報通信	x	-	-	x	-	x	-	-	-	-
31 輸送	755 921	-	-	522	2 490	11 104	44 381	100 129	x	x
32 その他工業	4 672	-	-	319	x	2 592	x	-	-	-

3-7 産業中分類別・資本金階層別 生産額 (従業者30人以上の事業所)
(単位:百万円)

総 数	生 産 額									産 業 中 分 類
	資 本 金 1万円 ～ 99万 円	100万円 ～199万円	200万円 ～499万円	500万円 ～999万円	1000万円 ～4999万 円	5000万円 ～9999万 円	1億円 ～10億円 未 満	10億円 ～100億円 未 満	100億円 以 上	
6 371 912	-	-	2 428	3 944	282 044	199 995	427 696	1 538 741	3 917 064	総 計
160 537	-	-	1 564	x	64 964	21 101	38 050	25 186	x	09 食 料
36 146	-	-	-	-	x	-	-	x	-	10 飲 料
63 927	-	-	-	-	9 623	-	5 859	-	48 445	11 織 維
33 709	-	-	-	-	14 098	x	x	x	-	12 木 材
x	-	-	-	x	-	-	-	-	-	13 家 具
81 365	-	-	x	-	4 519	x	x	-	71 810	14 パ ル プ
27 886	-	-	-	-	17 076	10 810	-	-	-	15 印 刷
1 534 995	-	-	-	x	x	13 571	76 148	250 937	1 188 465	16 化 学
1 952 899	-	-	-	-	-	x	-	x	x	17 石 油
86 697	-	-	-	-	13 740	x	23 468	41 032	x	18 プ ラ ス チ ッ ク
176 265	-	-	-	-	4 661	x	9 250	-	x	19 ゴ ム
x	-	-	-	-	-	x	-	-	-	20 皮 革
141 660	-	-	x	-	5 651	4 961	14 654	46 912	x	21 窯 業
548 164	-	-	-	-	8 672	9 934	11 963	303 383	214 212	22 鉄 鋼
95 811	-	-	-	-	x	-	21 555	x	x	23 非 鉄
112 490	-	-	-	-	40 078	6 788	14 432	x	x	24 金 属
62 576	-	-	-	-	13 813	19 303	x	x	x	25 は ん 用 機 械
133 562	-	-	-	-	13 414	x	30 856	x	-	26 生 産 用 機 械
2 802	-	-	-	-	x	x	-	-	-	27 業 務 用 機 械
83 344	-	-	-	-	x	x	14 387	x	x	28 電 子 デ バ イ ス
34 897	-	-	x	-	14 230	-	x	x	-	29 電 気
x	-	-	-	-	x	-	-	-	-	30 情 報 通 信
995 405	-	-	x	895	13 193	70 343	133 876	x	765 240	31 輸 送
4 950	-	-	-	-	x	x	-	-	-	32 そ の 他 工 業

3-8 産業中分類別・資本金階層別 付加価値額 (従業者30人以上の事業所)
(単位:百万円)

総 数	付 加 価 値 額									産 業 中 分 類
	資 本 金 1万円 ～ 99万 円	100万円 ～199万円	200万円 ～499万円	500万円 ～999万円	1000万円 ～4999万 円	5000万円 ～9999万 円	1億円 ～10億円 未 満	10億円 ～100億円 未 満	100億円 以 上	
1 598 277	-	-	985	1 833	110 957	75 404	145 883	269 547	993 668	総 計
65 674	-	-	394	x	28 823	9 503	14 862	8 993	x	09 食 料
6 879	-	-	-	-	x	-	-	x	-	10 飲 料
19 917	-	-	-	-	3 402	-	913	-	15 602	11 織 維
6 626	-	-	-	-	3 476	x	x	x	-	12 木 材
x	-	-	-	x	-	-	-	-	-	13 家 具
18 175	-	-	x	-	3 706	x	x	-	12 676	14 パ ル プ
14 844	-	-	-	-	7 368	7 476	-	-	-	15 印 刷
546 095	-	-	-	x	x	5 118	21 338	65 408	450 150	16 化 学
175 424	-	-	-	-	-	x	-	x	x	17 石 油
31 008	-	-	-	-	4 837	x	8 900	14 173	x	18 プ ラ ス チ ッ ク
98 568	-	-	-	-	2 095	x	3 518	-	x	19 ゴ ム
x	-	-	-	-	-	x	-	-	-	20 皮 革
64 704	-	-	x	-	3 048	2 337	6 053	22 765	x	21 窯 業
96 850	-	-	-	-	3 836	1 423	5 480	44 189	41 922	22 鉄 鋼
18 145	-	-	-	-	x	-	7 720	x	x	23 非 鉄
40 923	-	-	-	-	11 840	2 979	8 916	x	x	24 金 属
26 438	-	-	-	-	5 740	6 644	x	x	x	25 は ん 用 機 械
62 298	-	-	-	-	6 446	x	14 810	x	-	26 生 産 用 機 械
1 854	-	-	-	-	x	x	-	-	-	27 業 務 用 機 械
36 071	-	-	-	-	x	x	5 883	x	x	28 電 子 デ バ イ ス
10 752	-	-	x	-	5 344	-	x	x	-	29 電 気
x	-	-	-	-	x	-	-	-	-	30 情 報 通 信
253 727	-	-	x	589	6 879	25 302	34 956	x	180 964	31 輸 送
2 441	-	-	-	-	x	x	-	-	-	32 そ の 他 工 業

4-1 地域別・産業中分類別 事業所数・

(単位：人、万円)

産業中分類	岩 国 地 域			柳 井 地 域		
	事業所数	従業者数	製造品出荷額等	事業所数	従業者数	製造品出荷額等
平成21年	184	8 739	43 321 968	117	2 900	6 394 740
22	182	8 514	84 517 609	108	2 879	6 782 039
23	203	8 757	98 654 124	100	2 324	6 732 086
24	179	8 672	87 767 532	94	2 652	7 278 150
25	174	8 799	95 079 972	89	2 711	7 343 619
09 食料	27	1 173	x	28	813	x
10 飲料	5	175	515 450	-	-	-
11 繊維	14	1 151	3 980 958	2	58	x
12 木材	5	156	457 165	8	385	x
13 家具	3	13	23 463	2	34	x
14 パル プ	8	839	6 581 999	2	167	x
15 印刷	5	71	57 472	2	145	x
16 化学	5	1 547	x	5	376	x
17 石油	3	377	x	1	8	x
18 プラスチック	20	715	x	-	-	-
19 ゴム	4	97	137 062	-	-	-
20 皮革	-	-	-	1	20	x
21 窯業	16	448	1 456 937	7	80	x
22 鉄鋼	4	42	56 567	1	53	x
23 非金属	1	190	x	-	-	-
24 金属	8	137	193 721	6	101	x
25 はん用機械	3	96	163 142	3	37	31 428
26 生産用機械	25	740	2 218 265	4	103	142 644
27 業務用機械	1	6	x	-	-	-
28 電子デバイス	1	8	x	1	88	x
29 電気	4	48	21 497	5	47	45 442
30 情報通信	-	-	-	-	-	-
31 輸送	6	504	x	7	167	x
32 その他工業	6	266	343 039	4	29	x

4-1 地域別・産業中分類別 事業所数・

(単位：人、万円)

産業中分類	宇 部 ・ 小 野 田 地 域			下 関 地 域		
	事業所数	従業者数	製造品出荷額等	事業所数	従業者数	製造品出荷額等
平成21年	389	19 691	111 604 905	441	16 648	52 889 522
22	377	20 091	117 332 356	426	15 673	57 095 774
23	385	19 131	129 564 881	424	14 795	56 168 826
24	352	19 068	128 976 045	417	15 343	59 121 988
25	346	18 686	150 364 336	409	15 158	54 807 831
09 食料	43	1 525	1 265 244	128	4 603	8 361 196
10 飲料	7	75	x	8	165	1 430 315
11 繊維	10	480	x	23	271	243 063
12 木材	5	65	x	12	134	185 854
13 家具	7	38	42 257	6	48	37 414
14 パル プ	4	121	682 769	4	80	200 412
15 印刷	12	160	x	18	517	903 217
16 化学	29	4 953	x	10	363	2 304 159
17 石油	6	466	x	3	39	187 409
18 プラスチック	15	677	1 351 219	7	117	135 204
19 ゴム	4	110	108 820	6	1 096	10 430 876
20 皮革	-	-	-	-	-	-
21 窯業	33	1 207	8 636 659	19	426	2 469 228
22 鉄鋼	11	909	6 833 895	7	546	2 170 171
23 非金属	4	44	x	7	958	8 183 465
24 金属	39	863	1 715 987	34	1 457	2 972 255
25 はん用機械	34	1 784	3 379 101	21	423	1 385 624
26 生産用機械	33	1 640	6 286 603	17	454	877 102
27 業務用機械	6	96	96 117	-	-	-
28 電子デバイス	9	1 268	x	1	61	x
29 電気	13	861	4 881 684	25	806	1 432 028
30 情報通信	2	221	x	-	-	-
31 輸送	10	1 008	3 732 263	45	2 524	10 741 489
32 その他工業	10	115	x	8	70	x

従業者数・製造品出荷額等（従業者4人以上の事業所）

（単位：人、万円）

周 南 地 域			山 口 防 府 地 域			産 業 中 分 類
事 業 所 数	従 業 者 数	製 造 品 出 荷 額 等	事 業 所 数	従 業 者 数	製 造 品 出 荷 額 等	
407	24 714	216 478 062	344	18 842	103 844 339	平成21年
394	24 334	243 466 070	332	18 659	117 739 807	22
409	22 806	227 264 152	352	18 216	100 853 109	23
387	22 968	222 941 197	314	18 316	95 071 817	24
380	22 707	247 187 420	308	18 965	117 046 104	25
45	1 428	3 261 965	73	2 449	3 775 244	09 食 料
4	97	75 843	3	274	2 337 802	10 飲 料
9	305	1 295 197	15	453	891 718	11 織 維
11	225	1 124 204	16	351	896 681	12 木 材
4	39	31 885	13	114	151 653	13 家 具
5	125	x	16	497	1 281 538	14 パ ル プ
15	329	448 851	22	810	1 254 057	15 印 刷
35	6 313	x	8	976	x	16 化 学
6	559	x	3	19	186 644	17 石 油
14	481	1 391 290	17	1 626	x	18 プ ラ ス チ ッ ク
2	69	x	5	1 298	x	19 ゴ ム
-	-	-	1	84	x	20 皮 革
24	668	3 718 814	31	849	2 918 943	21 窯 業
26	4 534	46 555 558	2	32	x	22 鉄 鋼
2	75	x	1	15	x	23 非 鉄 属
55	1 444	2 879 236	27	1 059	7 052 280	24 金 属
12	806	x	4	234	410 176	25 は ん 用 機 械
45	1 455	5 411 848	12	347	642 237	26 生 産 用 機 械
4	145	x	-	-	-	27 業 務 用 機 械
2	294	x	4	551	x	28 電 子 デ バ イ ス
8	316	x	7	112	x	29 電 気
1	17	x	-	-	-	30 情 報 通 信
41	2 864	x	20	6 756	73 612 124	31 輸 送
10	119	x	8	59	x	32 そ の 他 工 業

従業者数・製造品出荷額等（従業者4人以上の事業所）

（単位：人、万円）

長 門 地 域			萩 地 域			産 業 中 分 類
事 業 所 数	従 業 者 数	製 造 品 出 荷 額 等	事 業 所 数	従 業 者 数	製 造 品 出 荷 額 等	
110	2 243	4 525 468	131	2 234	2 231 400	平成21年
105	2 441	5 048 029	130	2 285	2 892 681	22
101	2 083	5 665 666	122	1 967	2 081 363	23
91	2 248	5 217 782	117	2 037	2 227 548	24
82	2 239	5 495 924	108	2 023	2 466 995	25
52	1 640	3 047 753	31	538	x	09 食 料
1	5	x	6	182	283 779	10 飲 料
1	68	x	9	125	55 584	11 織 維
7	73	90 613	10	204	183 012	12 木 材
2	10	x	3	28	10 533	13 家 具
-	-	-	-	-	-	14 パ ル プ
2	13	x	3	46	42 462	15 印 刷
-	-	-	-	-	-	16 化 学
-	-	-	1	7	x	17 石 油
1	20	x	9	226	408 033	18 プ ラ ス チ ッ ク
-	-	-	1	6	x	19 ゴ ム
-	-	-	-	-	-	20 皮 革
6	57	90 696	19	188	x	21 窯 業
1	7	x	-	-	-	22 鉄 鋼
1	54	x	1	32	x	23 非 鉄 属
3	248	1 456 442	1	24	x	24 金 属
1	17	x	-	-	-	25 は ん 用 機 械
-	-	-	4	105	108 655	26 生 産 用 機 械
-	-	-	1	140	x	27 業 務 用 機 械
-	-	-	-	-	-	28 電 子 デ バ イ ス
-	-	-	2	106	x	29 電 気
-	-	-	-	-	-	30 情 報 通 信
3	22	15 920	4	31	27 796	31 輸 送
1	5	x	3	35	52 460	32 そ の 他 工 業

4-1 地域別・産業中分類別 事業所数・従業者数・製造品出荷額等 (構成比)
(従業者4人以上の事業所)

(単位：%)

産業中分類	岩 国 地 域			柳 井 地 域			周 南 地 域			山 口 ・ 防 府 地 域		
	事業所数	従業者数	製造品出荷額等	事業所数	従業者数	製造品出荷額等	事業所数	従業者数	製造品出荷額等	事業所数	従業者数	製造品出荷額等
平成21年	8.7	9.1	8.0	5.5	3.0	1.2	19.2	25.7	40.0	16.2	19.6	19.2
22	8.9	9.0	13.3	5.3	3.0	1.1	19.2	25.6	38.3	16.2	19.7	18.5
23	9.7	9.7	15.7	4.8	2.6	1.1	19.5	25.3	36.2	16.8	20.2	16.1
24	9.2	9.5	14.4	4.8	2.9	1.2	19.8	25.2	36.6	16.1	20.1	15.6
25	9.2	9.6	14.0	4.7	3.0	1.1	20.0	24.9	36.4	16.2	20.8	17.2
09 食料	6.3	8.3	x	6.6	5.7	x	10.5	10.1	14.7	17.1	17.3	17.0
10 飲料	14.7	18.0	11.0	-	-	-	11.8	10.0	1.6	8.8	28.2	49.7
11 繊維	16.9	39.5	59.1	2.4	2.0	x	10.8	10.5	19.2	18.1	15.6	13.2
12 木材	6.8	9.8	9.7	10.8	24.2	x	14.9	14.1	23.9	21.6	22.0	19.1
13 家具	7.5	4.0	6.9	5.0	10.5	x	10.0	12.0	9.4	32.5	35.2	44.8
14 パル プ	20.5	45.9	70.0	5.1	9.1	x	12.8	6.8	x	41.0	27.2	13.6
15 印刷	6.3	3.4	1.6	2.5	6.9	x	19.0	15.7	12.8	27.8	38.7	35.8
16 化学	5.4	10.6	x	5.4	2.6	x	38.0	43.5	x	8.7	6.7	x
17 石油	13.0	25.6	x	4.3	0.5	x	26.1	37.9	x	13.0	1.3	0.1
18 プラスチック	24.1	18.5	x	-	-	-	16.9	12.5	14.0	20.5	42.1	x
19 ゴム	18.2	3.6	0.8	-	-	-	9.1	2.6	x	22.7	48.5	x
20 皮革	-	-	-	50.0	19.2	x	-	-	-	50.0	80.8	x
21 窯業	10.3	11.4	7.4	4.5	2.0	x	15.5	17.0	19.0	20.0	21.6	14.9
22 鉄鋼	7.7	0.7	0.1	1.9	0.9	x	50.0	74.0	83.0	3.8	0.5	x
23 非鉄	5.9	13.9	x	-	-	-	11.8	5.5	x	5.9	1.1	x
24 金属	4.6	2.6	1.2	3.5	1.9	x	31.8	27.1	17.6	15.6	19.9	43.0
25 はん用機械	3.8	2.8	2.2	3.8	1.1	0.4	15.4	23.7	x	5.1	6.9	5.5
26 生産用機械	17.9	15.3	14.1	2.9	2.1	0.9	32.1	30.0	34.5	8.6	7.2	4.1
27 業務用機械	8.3	1.6	x	-	-	-	33.3	37.5	x	-	-	-
28 電子デバイス	5.6	0.4	x	5.6	3.9	x	11.1	13.0	x	22.2	24.3	x
29 電気	6.3	2.1	0.3	7.8	2.0	0.6	12.5	13.8	x	10.9	4.9	x
30 情報通信	-	-	-	-	-	-	33.3	7.1	x	-	-	-
31 輸送	4.4	3.6	x	5.1	1.2	x	30.1	20.6	x	14.7	48.7	72.5
32 その他工業	12.0	38.1	36.1	8.0	4.2	x	20.0	17.0	x	16.0	8.5	x

4-1 地域別・産業中分類別 事業所数・従業者数・製造品出荷額等 (構成比)
(従業者4人以上の事業所)

(単位：%)

産業中分類	宇 部 ・ 小 野 田 地 域			下 関 地 域			長 門 地 域			萩 地 域		
	事業所数	従業者数	製造品出荷額等	事業所数	従業者数	製造品出荷額等	事業所数	従業者数	製造品出荷額等	事業所数	従業者数	製造品出荷額等
平成21年	18.3	20.5	20.6	20.8	17.3	9.8	5.2	2.3	0.8	6.2	2.3	0.4
22	18.4	21.2	18.5	20.7	16.5	9.0	5.1	2.6	0.8	6.3	2.4	0.5
23	18.4	21.2	20.7	20.2	16.4	9.0	4.8	2.3	0.9	5.8	2.2	0.3
24	18.0	20.9	21.2	21.4	16.8	9.7	4.7	2.5	0.9	6.0	2.2	0.4
25	18.2	20.5	22.1	21.6	16.6	8.1	4.3	2.5	0.8	5.7	2.2	0.4
09 食料	10.1	10.8	5.7	30.0	32.5	37.6	12.2	11.6	13.7	7.3	3.8	x
10 飲料	20.6	7.7	x	23.5	17.0	30.4	2.9	0.5	x	17.6	18.7	6.0
11 繊維	12.0	16.5	x	27.7	9.3	3.6	1.2	2.3	x	10.8	4.3	0.8
12 木材	6.8	4.1	x	16.2	8.4	4.0	9.5	4.6	1.9	13.5	12.8	3.9
13 家具	17.5	11.7	12.5	15.0	14.8	11.1	5.0	3.1	x	7.5	8.6	3.1
14 パル プ	10.3	6.6	7.3	10.3	4.4	2.1	-	-	-	-	-	-
15 印刷	15.2	7.7	x	22.8	24.7	25.8	2.5	0.6	x	3.8	2.2	1.2
16 化学	31.5	34.1	x	10.9	2.5	1.4	-	-	-	-	-	-
17 石油	26.1	31.6	x	13.0	2.6	0.1	-	-	-	4.3	0.5	x
18 プラスチック	18.1	17.5	13.6	8.4	3.0	1.4	1.2	0.5	x	10.8	5.9	4.1
19 ゴム	18.2	4.1	0.6	27.3	41.0	58.4	-	-	-	4.5	0.2	x
20 皮革	-	-	-	-	-	-	-	-	-	-	-	-
21 窯業	21.3	30.8	44.0	12.3	10.9	12.6	3.9	1.5	0.5	12.3	4.8	x
22 鉄鋼	21.2	14.8	12.2	13.5	8.9	3.9	1.9	0.1	x	-	-	-
23 非鉄	23.5	3.2	x	41.2	70.0	85.3	5.9	3.9	x	5.9	2.3	x
24 金属	22.5	16.2	10.5	19.7	27.3	18.1	1.7	4.7	8.9	0.6	0.5	x
25 はん用機械	43.6	52.5	45.2	26.9	12.5	18.5	1.3	0.5	x	-	-	-
26 生産用機械	23.6	33.9	40.1	12.1	9.4	5.6	-	-	-	2.9	2.2	0.7
27 業務用機械	50.0	24.8	23.5	-	-	-	-	-	-	8.3	36.2	x
28 電子デバイス	50.0	55.9	x	5.6	2.7	x	-	-	-	-	-	-
29 電気	20.3	37.5	69.5	39.1	35.1	20.4	-	-	-	3.1	4.6	x
30 情報通信	66.7	92.9	x	-	-	-	-	-	-	-	-	-
31 輸送	7.4	7.3	3.7	33.1	18.2	10.6	2.2	0.2	-	2.9	0.2	-
32 その他工業	20.0	16.5	x	16.0	10.0	x	2.0	0.7	x	6.0	5.0	5.5

5-1 市町別 事業所数・従業者数・製造品出荷額等
(従業者4人以上の事業所)

(単位：人、万円、%)

年次	市町	事業所数			従業者数			製造品出荷額等		
		実数	構成比	前年比	実数	構成比	前年比	実数	構成比	前年比
平成 24年		1 951	100.0	△ 6.9	91 304	100.0	1.4	608 602 059	100.0	△ 2.9
25		1 896	100.0	△ 2.8	91 288	100.0	△ 0.0	679 792 201	100.0	11.7
1 下	関 市	409	21.6	△ 1.9	15 158	16.6	△ 1.2	54 807 831	8.1	△ 7.3
2 宇	部 市	185	9.8	△ 5.1	9 233	10.1	△ 3.7	50 710 962	7.5	6.0
3 山	口 市	171	9.0	△ 3.4	5 938	6.5	1.4	17 285 651	2.5	10.0
4 萩	市	102	5.4	△ 7.3	1 765	1.9	0.5	2 052 315	0.3	11.1
5 防	府 市	137	7.2	0.0	13 027	14.3	4.6	99 760 453	14.7	25.7
6 下	松 市	103	5.4	2.0	5 788	6.3	△ 0.3	26 275 419	3.9	1.0
7 岩	国 市	169	8.9	△ 3.4	7 718	8.5	1.6	30 290 387	4.5	△ 1.2
8 光	市	60	3.2	△ 4.8	4 587	5.0	△ 2.6	41 293 571	6.1	△ 3.5
9 長	門 市	82	4.3	△ 9.9	2 239	2.5	△ 0.4	5 495 924	0.8	5.3
10 柳	井 市	43	2.3	△ 2.3	1 358	1.5	3.1	3 720 402	0.5	8.7
11 美	祿 市	65	3.4	6.6	3 041	3.3	3.6	11 213 968	1.6	19.5
12 周	南 市	178	9.4	△ 2.7	10 846	11.9	△ 0.9	175 486 030	25.8	17.1
13 山陽小野田	市	96	5.1	0.0	6 412	7.0	△ 2.1	88 439 406	13.0	23.2
14 周防大島	町	16	0.8	△ 5.9	339	0.4	0.6	373 256	0.1	42.9
15 和木	町	5	0.3	25.0	1 081	1.2	0.7	64 789 585	9.5	13.4
16 上関	町	3	0.2	0.0	26	0.0	△ 3.7	26 164	0.0	2.1
17 田布施	町	39	2.1	△ 2.5	1 486	1.6	△ 1.2	4 132 400	0.6	△ 3.6
18 平生	町	27	1.4	△ 10.0	988	1.1	1.8	3 223 797	0.5	△ 9.7
19 阿武	町	6	0.3	△ 14.3	258	0.3	△ 7.9	414 680	0.1	8.9

参 考 資 料

平成25年 都道府県別 事業所数・従業者数・製造品出荷額等
(従業者4人以上の事業所)

(単位：人、百万円、%)

都道府県	事業所数			従業者数			製造品出荷額等		
	実数	構成比	前年比	実数	構成比	前年比	実数	構成比	前年比
合計	208 029	100.0	△ 3.8	7 402 984	100.0	△ 0.3	292 092 130	100.0	1.2
1 北海道	5 596	2.7	△ 2.1	166 045	2.2	△ 0.2	6 385 147	2.2	4.0
2 青森	1 472	0.7	△ 2.8	55 647	0.8	△ 0.7	1 520 298	0.5	1.9
3 岩手	2 148	1.0	△ 2.6	82 077	1.1	0.3	2 267 151	0.8	1.7
4 宮城	2 693	1.3	△ 0.2	107 580	1.5	3.0	3 726 535	1.3	8.8
5 秋田	1 940	0.9	△ 3.1	61 554	0.8	△ 1.7	1 106 465	0.4	△ 1.5
6 山形	2 682	1.3	△ 4.1	97 320	1.3	△ 1.8	2 395 796	0.8	0.0
7 福島	3 832	1.8	△ 1.6	150 818	2.0	△ 0.4	4 762 508	1.6	4.6
8 茨城	5 569	2.7	△ 4.3	253 718	3.4	△ 4.7	10 901 331	3.7	△ 1.8
9 栃木	4 438	2.1	△ 3.3	192 205	2.6	1.6	8 179 507	2.8	10.0
10 群馬	5 205	2.5	△ 4.0	195 224	2.6	0.3	7 722 701	2.6	3.6
11 埼玉	11 868	5.7	△ 2.6	375 408	5.1	0.8	11 787 702	4.0	△ 2.9
12 千葉	5 223	2.5	△ 4.2	199 586	2.7	0.4	13 003 297	4.5	5.0
13 東京	12 780	6.1	△ 9.0	279 770	3.8	△ 4.5	7 851 824	2.7	△ 4.2
14 神奈川	8 433	4.1	△ 5.4	355 292	4.8	△ 3.2	17 226 142	5.9	△ 1.3
15 新潟	5 649	2.7	△ 1.3	181 667	2.5	0.4	4 405 065	1.5	0.9
16 富山	2 846	1.4	△ 1.7	118 756	1.6	0.6	3 331 418	1.1	0.6
17 石川	3 017	1.5	△ 3.0	93 928	1.3	1.8	2 424 273	0.8	△ 0.4
18 福井	2 303	1.1	△ 3.7	68 142	0.9	1.1	1 830 135	0.6	△ 5.4
19 山梨	1 945	0.9	△ 4.5	68 504	0.9	△ 3.1	1 985 155	0.7	△ 1.4
20 長野	5 276	2.5	△ 3.5	189 150	2.6	0.7	5 112 535	1.8	0.5
21 岐阜	6 184	3.0	△ 3.4	190 733	2.6	△ 0.7	4 797 431	1.6	△ 4.2
22 静岡	10 037	4.8	△ 3.8	388 877	5.3	△ 1.2	15 699 131	5.4	△ 0.1
23 愛知	17 187	8.3	△ 3.7	789 092	10.7	2.6	42 001 844	14.4	4.9
24 三重	3 726	1.8	△ 4.3	189 161	2.6	0.7	10 409 249	3.6	2.7
25 滋賀	2 804	1.3	△ 0.6	149 734	2.0	3.6	6 435 202	2.2	2.3
26 京都	4 500	2.2	△ 5.2	135 064	1.8	0.8	4 560 516	1.6	△ 1.8
27 大阪	18 229	8.8	△ 4.4	450 409	6.1	△ 1.0	16 024 460	5.5	0.0
28 兵庫	9 017	4.3	△ 3.0	352 318	4.8	0.8	14 026 866	4.8	△ 2.2
29 奈良	2 192	1.1	△ 3.4	62 725	0.8	0.0	1 848 195	0.6	5.2
30 和歌山	1 900	0.9	△ 3.5	50 059	0.7	△ 0.2	2 972 305	1.0	3.7
31 鳥取	831	0.4	△ 5.1	30 041	0.4	△ 2.9	655 290	0.2	△ 4.8
32 島根	1 264	0.6	△ 4.5	39 194	0.5	△ 4.3	1 004 306	0.3	2.6
33 岡山	3 526	1.7	△ 3.7	141 340	1.9	△ 0.9	7 673 681	2.6	0.6
34 広島	5 194	2.5	△ 2.8	206 133	2.8	0.9	8 555 642	2.9	2.6
35 山口	1 896	0.9	△ 2.8	91 288	1.2	0.0	6 797 922	2.3	11.7
36 徳島	1 302	0.6	△ 4.5	45 899	0.6	△ 3.6	1 712 207	0.6	1.9
37 香川	2 086	1.0	△ 5.4	68 307	0.9	△ 1.0	2 283 571	0.8	△ 23.5
38 愛媛	2 356	1.1	△ 3.1	74 912	1.0	△ 2.9	4 067 759	1.4	0.9
39 高知	1 101	0.5	△ 3.3	23 880	0.3	△ 1.3	521 768	0.2	5.5
40 福岡	5 728	2.8	△ 3.8	209 710	2.8	△ 1.5	8 193 015	2.8	△ 1.7
41 佐賀	1 433	0.7	△ 2.9	58 430	0.8	0.4	1 652 804	0.6	1.0
42 長崎	1 849	0.9	△ 4.4	56 459	0.8	△ 2.7	1 627 820	0.6	△ 8.3
43 熊本	2 173	1.0	△ 2.7	92 162	1.2	1.1	2 385 012	0.8	△ 4.2
44 大分	1 593	0.8	△ 2.9	65 581	0.9	△ 2.6	4 382 787	1.5	2.8
45 宮崎	1 532	0.7	△ 1.0	54 795	0.7	△ 1.4	1 447 591	0.5	0.7
46 鹿児島	2 270	1.1	△ 2.7	70 313	0.9	△ 0.5	1 802 491	0.6	2.2
47 沖縄	1 204	0.6	△ 2.6	23 977	0.3	1.0	628 279	0.2	1.5

(注) この表は平成25年工業統計表(経済産業省)による。