

平成24年

# 山口県の工業

— 工業統計調査結果 —

*CENSUS OF MANUFACTURES*

*2012*



山口県

# 目 次

利用に当たって .....	1
<b>調 査 結 果</b>	
1 概要 .....	9
2 事業所数 .....	10
3 従業者数 .....	12
4 製造品出荷額等 .....	14
5 付加価値額等 .....	18
6 有形固定資産投資総額 .....	22
7 リース契約額及び支払額 .....	24
8 在庫投資総額 .....	25
9 原材料使用額等 .....	26
10 現金給与総額等 .....	28
11 1日当たり用水量 .....	30
12 敷地面積及び建築面積等 .....	30
13 地域別の状況 .....	31
<b>統 計 表</b>	
1 産業中分類別統計表	
1-1 事業所数・従業者数・現金給与総額・原材料使用額等・製造品 出荷額等・粗付加価値額 (従業者4人以上の事業所) .....	34
1-2 " (従業者4～9人の事業所) .....	34
1-3 " (従業者10～19人の事業所) .....	36
1-4 " (従業者20～29人の事業所) .....	36
2 産業中分類別・規模別統計表	
2-1 事業所数・従業者数・現金給与総額・原材料使用額等・製造品 出荷額等・在庫増減・有形固定資産減価償却額・生産額・付加価値額 (従業者30人以上の事業所) .....	38
2-2 事業所数・従業者数・製造品出荷額等・現金給与総額 ( " ) .....	42

2-3	事業所数・原材料使用額等・在庫額 (従業者30人以上の事業所) ……………	46
2-4	事業所数・有形固定資産(年初現在高・取得額・除却額・減価償却額・年末現在高)・建設仮勘定・有形固定資産投資総額 ( “ ) ……………	50
2-5	事業所数・リース契約額及び支払額・事業所敷地面積及び建築面積 ( “ ) ……………	54
2-6	事業所数・水源別用水量・用途別用水量 ( “ ) ……………	56
3	県内県外本社別・産業中分類別統計表	
3-1	事業所数・従業者数・現金給与総額・原材料使用額等・製造品出荷額等・粗付加価値額 (従業者4人以上の事業所) ……………	60
4	経営組織別・産業中分類別統計表	
4-1	事業所数・従業者数・現金給与総額・原材料使用額等・製造品出荷額等・粗付加価値額 (従業者4人以上の事業所) ……………	62
5	市町別・産業中分類別統計表	
5-1	事業所数・従業者数・現金給与総額・原材料使用額等・製造品出荷額等・粗付加価値額 (従業者4人以上の事業所) ……………	64
6	市町別・規模別統計表	
6-1	事業所数・従業者数・現金給与総額・原材料使用額等・製造品出荷額等・(粗)付加価値額 (従業者4人以上の事業所) ……………	78
7	市町別統計表	
7-1	事業所数・在庫額・有形固定資産(年初現在高・取得額・除却額・減価償却額・年末現在高)・建設仮勘定・有形固定資産投資総額 (従業者30人以上の事業所) ……………	86
7-2	事業所数・リース契約額及び支払額・事業所敷地面積及び建築面積・水源別用水量・用途別用水量 ( “ ) ……………	88
8	品目別統計表	
8-1	事業所数・製造品出荷額 (従業者4人以上の製造品出荷事業所) ……	92
8-2	事業所数・加工賃収入額 (従業者4人以上の賃加工事業所) ………	106
9	産業小分類別・細分類別統計表	
9-1	事業所数・従業者数・現金給与総額・原材料使用額等・製造品出荷額等 (従業者4人以上の事業所) ……………	112

## 別 表

1	産業中分類別表		
1-1	事業所数の推移	(従業者4人以上の事業所)	124
1-2	従業者数の推移	( " )	124
1-3	製造品出荷額等の推移	( " )	125
1-4	付加価値額の推移	(従業者30人以上の事業所)	125
2	産業中分類別・規模別表		
2-1	事業所数	(従業者4人以上の事業所)	126
2-2	従業者数	( " )	126
2-3	製造品出荷額等	( " )	127
2-4	現金給与総額	( " )	127
2-5	付加価値額	(従業者30人以上の事業所)	128
2-6	年間月平均常用労働者数	( " )	128
2-7	生産額	( " )	129
2-8	有形固定資産投資総額	( " )	129
3	産業中分類別・資本金階層別表		
3-1	事業所数	(従業者4人以上の事業所)	130
3-2	従業者数	( " )	130
3-3	製造品出荷額等	( " )	131
3-4	粗付加価値額	( " )	131
3-5	現金給与総額	( " )	132
3-6	原材料使用額等	( " )	132
3-7	生産額	(従業者30人以上の事業所)	133
3-8	付加価値額	( " )	133
4	地域別・産業中分類別表		
4-1	事業所数・従業者数・製造品出荷額等	(従業者4人以上の事業所)	134
5	市町別表		
5-1	事業所数・従業者数・製造品出荷額等	(従業者4人以上の事業所)	137

## 参 考 資 料

平成24年	都道府県別	事業所数・従業者数・製造品出荷額等	
		(従業者4人以上の事業所)	138

# 利用に当たって

## 1 調査の目的

工業の実態を明らかにし、工業に関する施策の基礎資料を得ることを目的とする。

## 2 調査の根拠

統計法（平成 19 年法律第 53 号）に基づく「基幹統計調査」として、工業統計調査規則（昭和 26 年通商産業省令第 81 号）により実施されている。

## 3 調査の期日

平成 24 年 12 月 31 日現在

## 4 調査の範囲

日本標準産業分類（平成 19 年総務省告示第 618 号）に掲げる「大分類 E－製造業」に属する事業所を対象としている。ただし、国に属する事業所は除いている。

## 5 調査の方法

従業者 30 人以上の事業所については「工業統計調査票甲」、従業者 29 人以下の事業所については「工業統計調査票乙」を用い、申告者（事業所の管理責任者）の自計申告により行っている。

なお、調査票の様式は巻末に添付している。

## 6 主な項目の説明

### (1) 事業所数

平成 24 年 12 月 31 日現在の数値である。

### (2) 従業者数

平成 24 年 12 月 31 日現在の常用労働者数、個人事業主及び無給家族従業者数の合計である。

#### ア 常用労働者

次のいずれかに該当する者をいう。

(ア) 期間を決めず、又は 1 か月を超える期間を決めて雇われている者

(イ) 日々又は 1 か月以内の期間を限って雇われていた者のうち、その月とその前月にそれぞれ 18 日以上雇われた者

(ウ) 他企業からの出向従業者、人材派遣会社からの派遣従業者などで、上記(ア)、(イ)に該当する者

(エ) 重役、理事などの役員のうち、常時勤務して毎月給与の支払を受けている者

(オ) 事業主の家族で、その事業所に働いている者のうち、常時勤務して毎月給与の支払を受けている者

#### イ 個人事業主及び無給家族従業者

業務に従事している個人事業主とその家族で無報酬で常時就業している者をいう。

### (3) 現金給与総額

平成 24 年 1 年間に、常用労働者のうち雇用者（「正社員、正職員等」及び「パート・アルバイト等」をいう。）に対し支給された給与（基本給、諸手当等）及び特別に支払われた給与（期末賞与等）の額とその他の給与額との合計である。

その他の給与額とは、常用労働者に対する退職金や解雇予告手当、出向・派遣受入者に係る支払額、臨時雇用者に対する諸給与、他企業へ出向させている者に対する負担額などをいう。

(4) 原材料使用額等

平成 24 年 1 年間ににおける原材料使用額、燃料使用額、電力使用額、委託生産費、製造等に関連する外注費及び転売した商品の仕入額の合計であり、消費税及び地方消費税（以下「消費税」という。）を含んだ額である。

ア 原材料使用額

主要原材料、補助材料、購入部分品、容器、包装材料、工場維持用の材料及び消耗品等の使用額をいい、原材料として使用した石炭、石油等も含まれる。また、下請工場等に原材料を支給して製造加工を行わせた場合には、支給した原材料の額も含まれる。

イ 電力使用額

購入した電力の使用額をいい、自家発電は含まない。

ウ 委託生産費

原材料又は中間製品を他企業の事業所に支給して製造又は加工を委託した場合、これに支払った加工賃及び支払うべき加工賃をいう。

エ 製造等に関連する外注費

生産設備の保守・点検、機械の操作、梱包などの製造等に関連する外注費で、派遣、委託生産費などの外注費を除く。

オ 転売した商品の仕入額

平成 24 年中に実際に売り上げた転売品に対応する仕入額

(5) 製造品出荷額等

平成 24 年 1 年間ににおける製造品出荷額、製造工程から出たくず・廃物の出荷額、加工賃収入額、その他収入額（修理料収入等）の合計であり、内国消費税（消費税、酒税、たばこ税、揮発油税、地方揮発油税）を含んだ額である。

ア 製造品の出荷

その事業所の所有に属する原材料によって製造されたもの（原材料を他に支給して製造させたものも含む。）を、平成 24 年中にその事業所から出荷した場合をいう。

また、次のものも製造品出荷に含まれる。

(ア) 同一企業に属する他の事業所へ引き渡したもの

(イ) 自家使用されたもの（その事業所において最終製品として使用されたもの）

(ウ) 委託販売に出したもの（販売済みでないものを含み、平成 24 年中に返品されたものを除く。）

イ 加工賃収入額

平成 24 年中に他企業の所有に属する主要原材料によって製造し、あるいは他企業の所有に属する製品又は半製品に加工、処理を加えた場合、これに対して受け取った又は受け取るべき加工賃をいう。

ウ その他の収入額

修理料収入、転売収入、冷蔵保管料収入、自家発電の余剰電力の販売収入額等をいう。

(6) 製造品、半製品及び仕掛品、原材料及び燃料の在庫額

事業所の所有に属するものを帳簿価額によって記入したものであり、原材料を他に支給して製造させた委託生産品も含まれる。

(7) 有形固定資産の額

平成 24 年 1 年間ににおける数値であり、帳簿価額によっている。

ア 有形固定資産

(ア) 土地

(イ) 建物及び構築物（土木設備、建物附属設備を含む。）

- (ウ) 機械及び装置（附属設備を含む。）
- (エ) 船舶、車両、運搬具、耐用年数1年以上の工具、器具、備品等
- イ 有形固定資産の除却額  
有形固定資産の売却、撤去、滅失及び同一企業に属する他の事業所への引き渡し等の額をいう。
- (8) リース契約による契約額及び支払額
- ア リース契約額  
新規に契約したリースのうち、平成24年1月から12月までにリース物件が納入、設置されて検収が完了し、物件借受書を交付した物件に対するリース物件の契約額をいい、消費税額を含んだ額である。
- イ リース支払額  
平成24年1月から12月までにリース物件使用料として実際に支払った月々のリース料の年間合計金額をいい、消費税額を含んだ額である。
- (9) 工業用地
- ア 敷地面積  
平成24年12月31日現在において事業所が使用（賃借を含む。）している敷地の全面積をいう。ただし、グラウンド、倉庫、その他福利厚生施設などに使用している敷地については、生産設備のある敷地と何らかの方法で区別できる場合は除外している。
- イ 建築面積  
事業所敷地面積内にあるすべての建築物の面積の合計をいう。
- ウ 延べ建築面積  
事業所敷地内にあるすべての建築物の各階の面積の合計をいう。
- (10) 工業用水
- ア 淡水
- (ア) 水源別用水量
- a 公共水道  
県又は市町によって経営されている工業用水道又は上水道をいう。
- ・ 工業用水道：飲料に適さない工業用水を供給する水道（工業用水道）から取水した水
  - ・ 上水道：一般の水道のことで、飲用に適する水を供給する水道（上水道）から取水した水
- b 井戸水  
浅井戸、深井戸又は湧水から取水した水をいう。
- c その他の淡水  
「a 公共水道」、「b 井戸水」、「d 回収水」以外の淡水をいう。  
例えば、河川、湖沼又は貯水池から取水した水、他の事業所から供給を受けた水などである。
- d 回収水  
事業所内で一度使用した水のうち、循環して使用する水をいうが、回収装置（冷却塔、戻水池、沈でん池、循環装置等）を通すかどうかの有無は問わない。
- (イ) 用途別用水量
- a ボイラ用水  
ボイラ内で蒸気を発生させるために使用した水をいう。

b 原料用水

製品の製造過程において、原料としてそのまま使用した水、あるいは製品原料の一部として添加使用した水をいう。

c 製品処理用水及び洗じょう用水

原料、半製品、製品などの浸漬や溶解などの物理的な処理を加えるために使用した水及び工場の設備又は原料・製品などの洗じょう用に使用した水をいう。

d 冷却用水・温調用水

冷却用水は、工場の設備又は原料・製品などの冷却用に使用した水をいい、温調用水は工場内の温度又は湿度の調整などのために使用した水をいう。

e その他

「a ボイラ用水」～「d 冷却用水・温調用水」以外の水で、従業者の飲料水、雑用水などをいう。

イ 海水

河川のうち常時潮の影響を受けている部分から取水した水及び海水をいう。

## 7 主な集計の算式

(1) 生産額 = 製造品出荷額 + 加工賃収入額 + 年末在庫額 (製造品 + 半製品・仕掛品) - 年初在庫額 (製造品 + 半製品・仕掛品)

(2) 付加価値額 = 生産額 - (消費税を除く内国消費税額 + 推計消費税額) - 原材料使用額等 - 減価償却額

\*1 消費税を除く内国消費税額は、酒税、たばこ税、揮発油税、地方揮発油税 (地方道路税含む) の納付税額又は納付すべき税額の合計。

\*2 推計消費税額は、平成13年調査から消費税額が調査項目から除かれたため、推計して算出した消費税額であり、算出に当たっては直接輸出分を除いている。

(3) 粗付加価値額 = 製造品出荷額等 (以下「出荷額等」という。) - (消費税を除く内国消費税額 + 推計消費税額) - 原材料使用額等

(4) 付加価値率 =  $\frac{\text{付 加 価 値 額}}{\text{生産額} - (\text{消費税を除く内国消費税額} + \text{推計消費税額})} \times 100$

(5) 原材料率 =  $\frac{\text{原 材 料 使 用 額 等}}{\text{生産額} - (\text{消費税を除く内国消費税額} + \text{推計消費税額})} \times 100$

(6) 現金給与率 =  $\frac{\text{現 金 給 与 総 額}}{\text{生産額} - (\text{消費税を除く内国消費税額} + \text{推計消費税額})} \times 100$

(7) 労働分配率 =  $\frac{\text{現 金 給 与 総 額}}{\text{付 加 価 値 額}} \times 100$

(8) 1事業所当たり出荷額等 =  $\frac{\text{出荷額等} - (\text{消費税を除く内国消費税額} + \text{推計消費税額})}{\text{事業所数}}$



$$(9) \text{ 1 事業所当たり付加価値額} = \frac{\text{付加価値額}}{\text{事業所数}}$$

$$(10) \text{ 従業者 1 人当たり出荷額等} = \frac{\text{出荷額等} - (\text{消費税を除く内国消費税額} + \text{推計消費税額})}{\left[ \begin{array}{c} \text{年間月平均} \\ \text{常用労働者数} \end{array} \right] + \left[ \begin{array}{c} \text{個人事業主及び} \\ \text{家族従業者数} \end{array} \right]}$$

$$(11) \text{ 従業者 1 人当たり付加価値額} = \frac{\text{付加価値額}}{\left[ \begin{array}{c} \text{年間月平均} \\ \text{家族従業者数} \end{array} \right] + \left[ \begin{array}{c} \text{個人事業主及び} \\ \text{常用労働者数} \end{array} \right]}$$

$$(12) \text{ 常用労働者 1 人当たり現金給与総額} = \frac{\text{現金給与総額}}{\text{年間月平均常用労働者数}}$$

$$(13) \text{ 有形固定資産投資総額} = \text{土地の取得額} + \text{有形固定資産（土地を除く。）の取得額} + \text{建設仮勘定の年間増減額}$$

$$(14) \text{ 在庫投資総額} = \text{年末在庫額（製造品} + \text{半製品} \cdot \text{仕掛品} + \text{原材料} \cdot \text{燃料）} - \text{年初在庫額（製造品} + \text{半製品} \cdot \text{仕掛品} + \text{原材料} \cdot \text{燃料）}$$

$$(15) \text{ 在庫増減} = \text{年末在庫額（製造品} + \text{半製品} \cdot \text{仕掛品）} - \text{年初在庫額（製造品} + \text{半製品} \cdot \text{仕掛品）}$$

## 8 記号

「－」… 皆無又は該当数値なし

「0」… 端数四捨五入のため単位未満（「0.0」についても同じ）

「△」… マイナスの数値

「X」… 事業所数が 1 又は 2 に関する数値で、申告者の秘密保護のため秘匿した箇所ただし、3 以上の事業所に関する数値でも、秘匿した事業所に関する数値が前後の関係から判明する箇所は「X」で表している。

なお、従業者数については、秘匿を解除することができる取扱いとなったため、平成 16 年の公表から秘匿を行っていない。

### 9 地域一覧表

地 域	各 地 域 の 範 囲
岩 国 地 域	岩国市、和木町
柳 井 地 域	柳井市、周防大島町、上関町、平生町
周 南 地 域	下松市、光市、周南市、田布施町
山 口 ・ 防 府 地 域	山口市、防府市
宇 部 ・ 小 野 田 地 域	宇部市、美祢市、山陽小野田市
下 関 地 域	下関市
長 門 地 域	長門市
萩 地 域	萩市、阿武町

### 10 産業中分類の略称及び産業分類改定

日本標準産業分類の改定に伴い、平成 20 年調査より工業統計用産業分類も改定した。主な内容は以下のとおり。

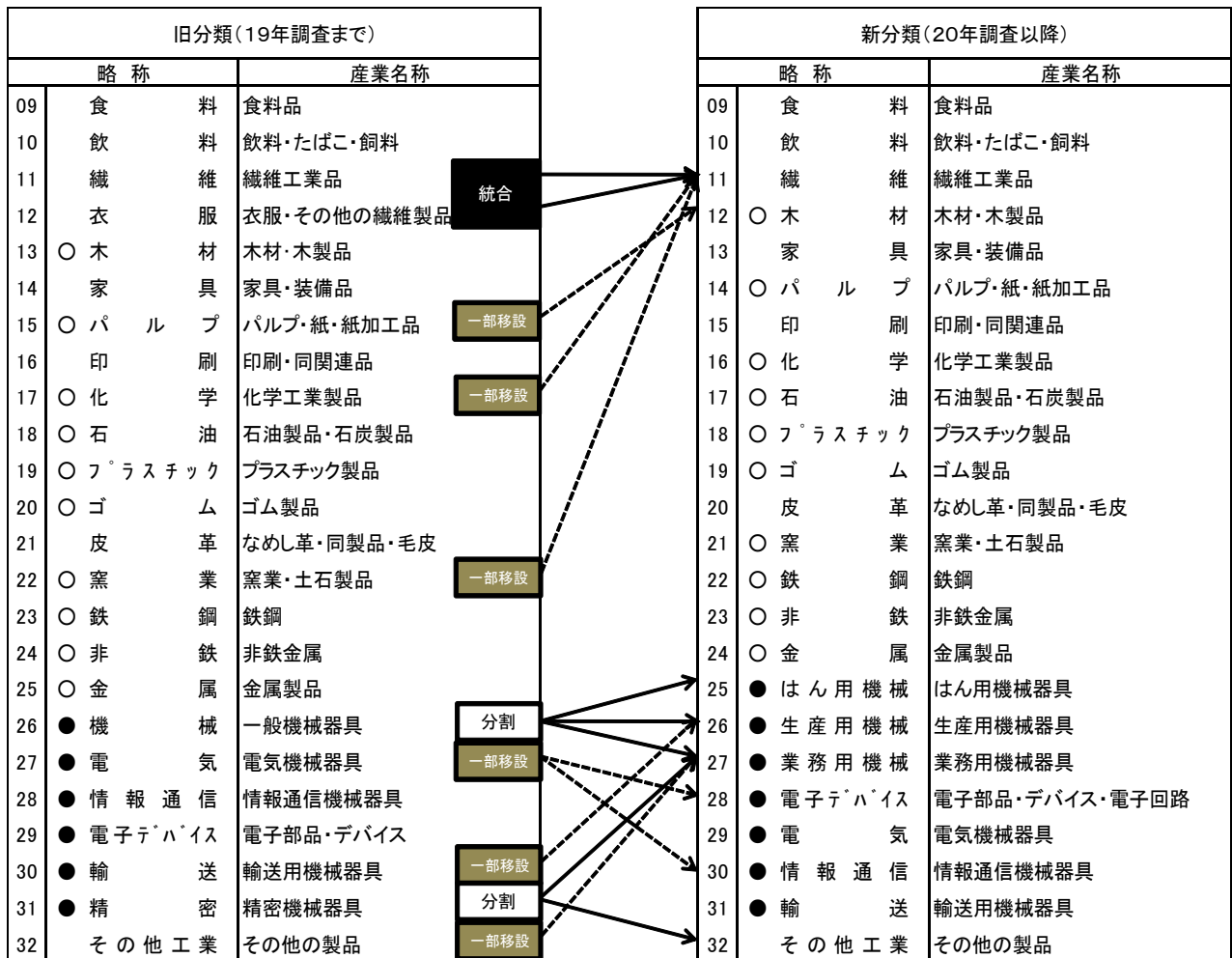

- (1) 産業、品目の番号が多く変わっている。
- (2) 「繊維工業（衣服、その他の繊維製品を除く。）」と「衣服・その他の繊維製品製造業」を統合し、「繊維工業」を新設した。
- (3) 「一般機械器具製造業」、「精密機械器具製造業」及び「その他の製造業」の一部を再編（分割・統合）し、「はん用機械器具製造業」、「生産用機械器具製造業」、「業務用具製造業」を新設した。
- (4) 上記の再編（分割・統合）に伴って、「繊維工業（衣服、その他の繊維製品を除く。）」、「衣服・その他の繊維製品製造業」、「一般機械器具製造業」、「精密機械器具製造業」を廃止した。
- (5) 産業類型別については、○印は基礎素材型産業、●印は加工組立型産業、それ以外は、生活関連・その他型産業（囷中は「生活関連他」と表示）を示す。

## 11 その他

- (1) 調査日現在に休業中、操業準備中及び操業開始後未出荷の事業所については、集計から除外されている。
- (2) この調査結果の数値は、県集計の結果に基づくもので、経済産業省が公表する「工業統計表」の数値と相違することがある。
- (3) この集計表の数値は単位未満を四捨五入しているため、積上げと合計、増減額等が一致しないことがある。
- (4) 平成 19 年調査から、製造業の実態を的確に把握するため、製造品出荷額等に「その他収入額」を、原材料使用額等に「製造等に関連する外注費」、「転売した商品の仕入額」を調査項目として追加した。このため、製造品出荷額等における平成 19 年の数値の前年比等については、断層が生じている。
- (5) 美祢市の平成 19 年数値については、合併前市町の合計値を用いている。
- (6) 調査結果についての照会先

〒753-8501 山口県山口市滝町1番1号  
山口県総合企画部統計分析課商工労働統計班  
電話 (083) 933-2654 (直通)



# 調 査 結 果

<平成 24 年工業統計調査における本県の集計結果は、以下のとおりである。>

## 1 概要 - 従業者 4 人以上の事業所 -

事業所数	1,951	事業所
従業者数	91,304	人
製造品出荷額等	6兆860	億円

- (1) 事業所数は 1,951 事業所で、前年調査に比べ 145 事業所 (6.9%) の減少となっている。
- (2) 従業者数は 91,304 人で、前年調査に比べ 1,225 人 (1.4%) の増加となっている。
- (3) 製造品出荷額等は 6 兆 860 億円で、前年調査に比べ 1,838 億円 (2.9%) の減少となっている。

(表 1、図 1)

表 1 主要項目の推移 (従業者 4 人以上の事業所)

(平成 22 年 = 100)

区 分	事業所数			従業者数			製造品出荷額等		
		前年比	指数		前年比	指数		前年比	指数
平成15年	2,496	0.0	121.5	96,775	△ 3.2	102.0	5,122,189	3.5	80.7
16	2,361	△ 5.4	114.9	95,676	△ 1.1	100.8	5,529,427	8.0	87.1
17	2,381	0.8	115.9	95,397	△ 0.3	100.5	6,024,963	9.0	94.9
18	2,236	△ 6.1	108.9	94,770	△ 0.7	99.9	6,657,044	10.5	104.9
19	2,275	1.7	110.8	100,435	6.0	105.9	6,916,399	3.9	108.9
20	2,310	1.5	112.5	102,935	2.5	108.5	7,118,308	2.9	112.1
21	2,123	△ 8.1	103.4	96,011	△ 6.7	101.2	5,412,904	△ 24.0	85.3
22	2,054	△ 3.3	100.0	94,876	△ 1.2	100.0	6,348,744	17.3	100.0
23	2,096	2.0	102.0	90,079	△ 5.1	94.9	6,269,842	△ 1.2	98.8
24	1,951	△ 6.9	95.0	91,304	1.4	96.2	6,086,021	△ 2.9	95.9

図 1 指数でみた主要項目の推移 (従業者 4 人以上の事業所)

(平成 22 年 = 100)

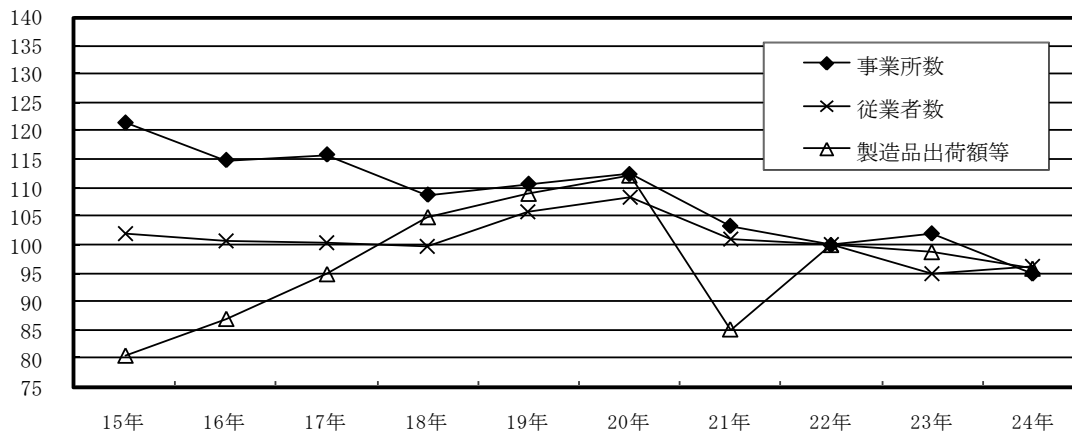

## 2 事業所数 －従業員4人以上の事業所－

平成24年の事業所数は1,951事業所で、前年調査に比べ145事業所(6.9%)の減少となっている。

### (1) 産業類型別の状況

基礎素材型が最も多く、次いで、生活関連・その他型、加工組立型の順となっている。前年調査と比べると、基礎素材型が4.4%の減少、加工組立型が11.4%の減少、生活関連・その他型が6.6%の減少と、いずれも減少している。

(表2、図2)

### (2) 産業中分類別の状況

食料が最も多く、次いで金属、窯業の順となっている。前年調査と比べると、食料が3.3%の減少、金属が3.6%の減少、窯業が4.8%の減少などとなっている。

(表2、図3)

### (3) 従業員規模別の状況

従業員規模別では、10～29人規模が最も多く、次いで4～9人規模、30～99人規模の順となっている。前年調査と比べると、4～9人規模が17.9%の減少、10～29人規模が0.4%の増加、30～99人規模が0.8%の減少などとなっている。

(表3、図4)

図2 産業類型別事業所数増減率の推移  
(従業員4人以上の事業所)



図3 産業中分類別事業所数構成比  
(従業員4人以上の事業所)



図4 従業員規模別事業所数  
(従業員4人以上の事業所)

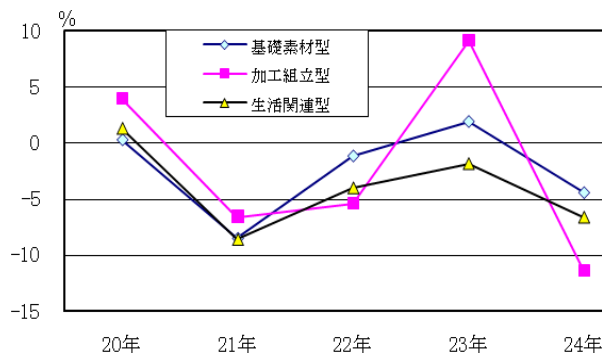

表 2 産業類型・産業中分類別事業所数（従業者 4 人以上の事業所）

区 分	23年	24年	構成比	増減数	前年比
			%		%
総 計	2 096	1 951	100.0	△ 145	△ 6.9
基 礎 素 材 型	794	759	38.9	△ 35	△ 4.4
木 材	87	78	4.0	△ 9	△ 10.3
パ ル プ	44	43	2.2	△ 1	△ 2.3
化 学	93	94	4.8	1	1.1
石 油	26	22	1.1	△ 4	△ 15.4
プ ラ ス チ ッ ク	85	87	4.5	2	2.4
ゴ ム	21	19	1.0	△ 2	△ 9.5
窯 業	166	158	8.1	△ 8	△ 4.8
鉄 鋼	57	57	2.9	0	0.0
非 鉄	21	14	0.7	△ 7	△ 33.3
金 属	194	187	9.6	△ 7	△ 3.6
加 工 組 立 型	500	443	22.7	△ 57	△ 11.4
は ん 用 機 械	77	80	4.1	3	3.9
生 産 用 機 械	162	136	7.0	△ 26	△ 16.0
業 務 用 機 械	11	11	0.6	0	0.0
電 子 デ バ イ ス	27	19	1.0	△ 8	△ 29.6
電 気	60	60	3.1	0	0.0
情 報 通 信	3	4	0.2	1	33.3
輸 送	160	133	6.8	△ 27	△ 16.9
生 活 関 連 ・ そ の 他 型	802	749	38.4	△ 53	△ 6.6
食 料	457	442	22.7	△ 15	△ 3.3
飲 料	41	36	1.8	△ 5	△ 12.2
繊 維	102	91	4.7	△ 11	△ 10.8
家 具	57	47	2.4	△ 10	△ 17.5
印 刷	86	79	4.0	△ 7	△ 8.1
皮 革	1	2	0.1	1	100.0
そ の 他 工 業	58	52	2.7	△ 6	△ 10.3

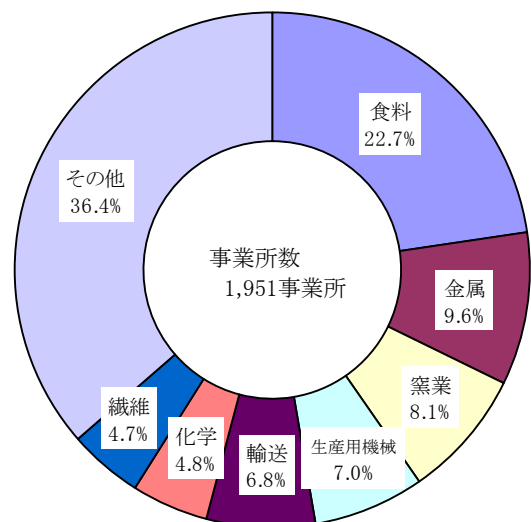
表 3 従業者規模別事業所数（従業者 4 人以上の事業所）

区 分	23年	24年	構成比	増減数	前年比
			%		%
総 計	2 096	1 951	100.0	△ 145	△ 6.9
4 ～ 9人	838	688	35.3	△ 150	△ 17.9
10 ～ 29人	713	716	36.7	3	0.4
30 ～ 99人	365	362	18.6	△ 3	△ 0.8
100 ～ 299人	134	131	6.7	△ 3	△ 2.2
300 人 以 上	46	54	2.8	8	17.4

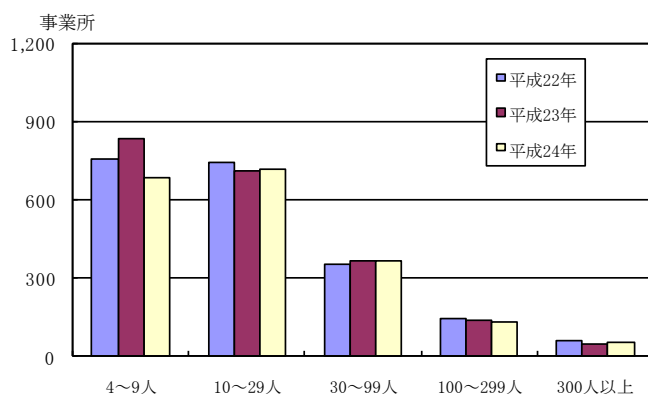
### 3 従業者数 – 従業者4人以上の事業所 –

平成24年の従業者数は91,304人で、前年調査に比べ1,225人(1.4%)の増加となっている。

(1) 産業類型別の状況

基礎素材型が最も多く、次いで加工組立型、生活関連・その他型の順となっている。前年調査と比べると、基礎素材型が2.5%の増加となっており、加工組立型が6.1%の減少、生活関連・その他型が10.1%の増加となっている。

(表4、図5)

(2) 産業中分類別の状況

化学が最も多く、次いで食料、輸送の順となっている。前年調査と比べると、化学が5.7%の増加、食料が10.6%の増加、輸送が2.6%の減少などとなっている。

(表4、図6)

(3) 従業者規模別の状況

300人以上規模が最も多く、次いで100～299人規模、30～99人規模の順となっている。前年調査と比べると、300人規模が7.7%の増加、100～299人規模が2.0%の減少、30～99人規模が0.4%の増加などとなっている。

(表5、図7)

図5 産業類型別従業者数増減率の推移  
(従業者4人以上の事業所)



図6 産業中分類別従業者数構成比  
(従業者4人以上の事業所)



図7 従業者規模別従業者数  
(従業者4人以上の事業所)



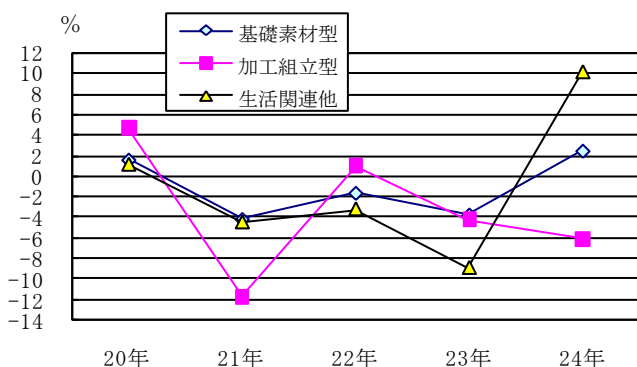

表 4 産業類型・産業中分類別従業者数（従業者 4 人以上の事業所）

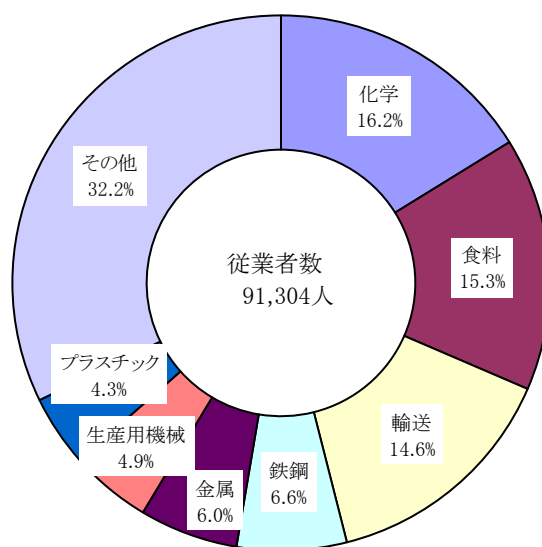
区 分	23年	24年	構成比	増減数	前年比
	人	人	%	人	%
総 計	90 079	91 304	100.0	1 225	1.4
基 礎 素 材 型	41 944	43 001	47.1	1 057	2.5
木 材	1 521	1 490	1.6	△ 31	△ 2.0
パ ル プ	2 223	1 922	2.1	△ 301	△ 13.5
化 学	14 003	14 798	16.2	795	5.7
石 油	1 501	1 463	1.6	△ 38	△ 2.5
プ ラ ス チ ッ ク	3 559	3 925	4.3	366	10.3
ゴ ム	2 535	2 685	2.9	150	5.9
窯 業	3 727	3 897	4.3	170	4.6
鉄 鋼	6 054	6 050	6.6	△ 4	△ 0.1
非 鉄	1 516	1 332	1.5	△ 184	△ 12.1
金 属	5 305	5 439	6.0	134	2.5
加 工 組 立 型	28 833	27 060	29.6	△ 1 773	△ 6.1
は ん 用 機 械	3 309	3 603	3.9	294	8.9
生 産 用 機 械	5 067	4 465	4.9	△ 602	△ 11.9
業 務 用 機 械	319	298	0.3	△ 21	△ 6.6
電 子 デ バ イ ス	4 307	3 101	3.4	△ 1 206	△ 28.0
電 気	2 113	2 022	2.2	△ 91	△ 4.3
情 報 通 信	58	261	0.3	203	350.0
輸 送	13 660	13 310	14.6	△ 350	△ 2.6
生 活 関 連 ・ そ の 他 型	19 302	21 243	23.3	1 941	10.1
食 料	12 591	13 928	15.3	1 337	10.6
飲 料	692	974	1.1	282	40.8
織 維	2 850	3 086	3.4	236	8.3
家 具	475	403	0.4	△ 72	△ 15.2
印 刷	1 934	2 071	2.3	137	7.1
皮 革	81	103	0.1	22	27.2
そ の 他 工 業	679	678	0.7	△ 1	△ 0.1

表 5 従業者規模別従業者数（従業者 4 人以上の事業所）

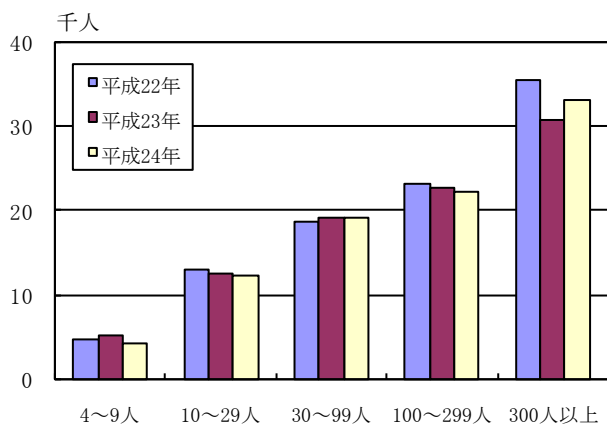
区 分	23年	24年	構成比	増減数	前年比
	人	人	%	人	%
総 計	90 079	91 304	100.0	1 225	1.4
4 ～ 9人	5 101	4 363	4.8	△ 738	△ 14.5
10 ～ 29人	12 437	12 403	13.6	△ 34	△ 0.3
30 ～ 99人	19 055	19 134	21.0	79	0.4
100 ～ 299人	22 722	22 275	24.4	△ 447	△ 2.0
300 人 以 上	30 764	33 129	36.3	2 365	7.7

## 4 製造品出荷額等 — 従業者 4 人以上の事業所 —

平成 24 年の製造品出荷額等は 6 兆 860 億円で、前年調査に比べ 1,838 億円 (2.9%) の減少となっている。

### (1) 産業類型別の状況

基礎素材型が最も多く、次いで加工組立型、生活関連・その他型の順となっている。前年調査と比べると、基礎素材型が 4.4% の減少、加工組立型が 3.4% の減少、生活関連・その他型が 19.3% の増加となっている。

(表 6、図 8)

### (2) 産業中分類別の状況

石油が最も多く、次いで化学、輸送の順となっている。前年調査と比べると、石油が 9.9% の減少、化学が 4.0% の増加、輸送が 4.8% の減少などとなっている。

(表 6、図 9)

### (3) 従業者規模別の状況

300 人以上規模が最も多く、次いで 100～299 人規模、30～99 人規模の順となっている。前年調査と比べると、300 人以上規模が 12.7% の減少、100～299 人規模が 33.1% の増加、30～99 人規模が 1.1% の減少などとなっている。

(表 7、図 10)

### (4) 1 事業所当たり製造品出荷額等 (従業者 30 人以上の事業所)

1 事業所当たり製造品出荷額等は 101 億 2,564 万円で、前年調査に比べ 3.0% の減少となっている。

#### ア 産業中分類別の状況

前年調査と比べると、石油が 10.5% の減少、化学が 0.5% の減少、輸送が 2.1% の増加などとなっている。

#### イ 従業者規模別の状況

前年調査と比べると、300 人以上規模が 24.1% の減少、100～299 人規模が 28.2% の増加などとなっている。

(表 8, 9、図 11, 12)

### (5) 従業者 1 人当たり製造品出荷額等 (従業者 30 人以上の事業所)

従業者 1 人当たり製造品出荷額等は 7,471 万円で、前年調査に比べ 4.4% の減少となっている。

#### ア 産業中分類別の状況

前年調査と比べると、石油が 10.7% の減少、化学が 3.7% の減少、輸送が 0.4% の増加などとなっている。

#### イ 従業者規模別の状況

前年調査と比べると、300 人以上規模が 15.9% の減少、100～299 人規模が 28.7% の増加などとなっている。

(表 8, 9、図 13, 14)

表 6 産業類型・産業中分類別製造品出荷額等（従業者 4 人以上の事業所）

区 分	23年	24年	構成比	増減額	前年比
	百万円	百万円	%	百万円	%
総 計	6 269 842	6 086 021	100.0	△ 183 821	△ 2.9
基 礎 素 材 型	4 654 404	4 448 331	73.1	△ 206 073	△ 4.4
木 材	44 960	46 364	0.8	1 405	3.1
パ ル プ	107 222	93 349	1.5	△ 13 873	△ 12.9
化 学	1 426 390	1 483 603	24.4	57 212	4.0
石 油	1 761 995	1 587 629	26.1	△ 174 366	△ 9.9
プ ラ ス チ ッ ク	108 479	87 245	1.4	△ 21 234	△ 19.6
ゴ ム	153 089	182 675	3.0	29 586	19.3
窯 業	151 304	173 528	2.9	22 224	14.7
鉄 鋼	638 734	550 610	9.0	△ 88 124	△ 13.8
非 鉄	93 657	85 125	1.4	△ 8 532	△ 9.1
金 属	168 573	158 202	2.6	△ 10 371	△ 6.2
加 工 組 立 型	1 273 812	1 230 159	20.2	△ 43 653	△ 3.4
は ん 用 機 械	87 999	80 900	1.3	△ 7 099	△ 8.1
生 産 用 機 械	115 156	141 243	2.3	26 086	22.7
業 務 用 機 械	x	3 296	0.1	x	x
電 子 デ バ イ ス	131 297	105 396	1.7	△ 25 900	△ 19.7
電 気	45 976	52 981	0.9	7 004	15.2
情 報 通 信	x	1 127	0.0	x	x
輸 送	888 265	845 216	13.9	△ 43 049	△ 4.8
生 活 関 連 ・ そ の 他 型	341 626	407 530	6.7	65 905	19.3
食 料	207 143	248 297	4.1	41 154	19.9
飲 料	x	43 762	0.7	x	x
織 維	62 296	68 750	1.1	6 454	10.4
家 具	5 279	4 410	0.1	△ 869	△ 16.5
印 刷	30 242	32 447	0.5	2 205	7.3
皮 革	x	x	x	x	x
そ の 他 工 業	8 091	x	x	x	x

表 7 従業者規模別製造品出荷額等（従業者 4 人以上の事業所）

区 分	23年	24年	構成比	増減額	前年比
	百万円	百万円	%	百万円	%
総 計	6 269 842	6 086 021	100.0	△ 183 821	△ 2.9
4 ～ 9人	66 600	62 058	1.0	△ 4 542	△ 6.8
10 ～ 29人	251 141	226 147	3.7	△ 24 995	△ 10.0
30 ～ 99人	629 405	622 732	10.2	△ 6 673	△ 1.1
100 ～ 299人	1 148 566	1 529 260	25.1	380 694	33.1
300 人 以 上	4 174 130	3 645 825	59.9	△ 528 306	△ 12.7

表 8 産業類型・産業中分類別 1 事業所・従業者 1 人当たり製造品出荷額等

(従業者 30 人以上の事業所)

区 分	1事業所当たり				従業者1人当たり			
	23年	24年	増減額	前年比	23年	24年	増減額	前年比
	万円	万円	万円	%	万円	万円	万円	%
総 計	1 043 704	1 012 564	△ 31 140	△ 3.0	7 816	7 471	△ 345	△ 4.4
基 礎 素 材 型	1 810 101	1 688 743	△ 121 358	△ 6.7	12 003	11 087	△ 916	△ 7.6
木 材	354 060	295 363	△ 58 697	△ 16.6	4 371	3 943	△ 428	△ 9.8
パ ル プ	631 198	549 083	△ 82 115	△ 13.0	6 188	5 423	△ 765	△ 12.4
化 学	2 352 066	2 340 110	△ 11 956	△ 0.5	10 443	10 059	△ 384	△ 3.7
石 油	24 947 223	22 335 670	△ 2 611 553	△ 10.5	110 631	98 830	△ 11 801	△ 10.7
プ ラ ス チ ッ ク	274 281	222 359	△ 51 922	△ 18.9	3 155	2 480	△ 675	△ 21.4
ゴ ム	1 695 922	1 665 688	△ 30 234	△ 1.8	6 437	7 063	626	9.7
窯 業	397 938	484 597	86 659	21.8	4 855	5 779	924	19.0
鉄 鋼	2 577 740	2 310 558	△ 267 182	△ 10.4	10 748	9 493	△ 1 255	△ 11.7
非 鉄	1 266 685	1 170 902	△ 95 783	△ 7.6	6 748	6 917	169	2.5
金 属	331 253	305 005	△ 26 248	△ 7.9	3 948	3 598	△ 350	△ 8.9
加 工 組 立 型	803 461	828 373	24 912	3.1	4 821	5 072	251	5.2
は ん 用 機 械	360 594	277 702	△ 82 892	△ 23.0	2 977	2 487	△ 490	△ 16.5
生 産 用 機 械	228 429	322 471	94 042	41.2	2 692	3 745	1 053	39.1
業 務 用 機 械	x	x	x	x	x	x	x	x
電 子 デ バ イ ス	804 704	796 325	△ 8 379	△ 1.0	2 801	2 963	162	5.8
電 気	328 288	410 929	82 641	25.2	2 684	3 590	906	33.8
情 報 通 信	x	x	x	x	x	x	x	x
輸 送	1 560 914	1 593 432	32 518	2.1	6 884	6 909	25	0.4
生 活 関 連 ・ そ の 他 型	163 864	201 772	37 908	23.1	2 100	2 305	205	9.8
食 料	151 024	185 381	34 357	22.7	1 853	2 110	257	13.9
飲 料	260 710	556 780	296 070	113.6	5 375	5 406	31	0.6
織 維	237 444	274 714	37 270	15.7	2 919	2 746	△ 173	△ 5.9
家 具	x	x	x	x	x	x	x	x
印 刷	145 646	142 710	△ 2 936	△ 2.0	1 974	1 876	△ 98	△ 5.0
皮 革	x	x	x	x	x	x	x	x
そ の 他 工 業	x	121 610	x	x	x	1 584	x	x

表 9 従業者規模別 1 事業所・従業者 1 人当たり製造品出荷額等 (従業者 30 人以上の事業所)

区 分	1事業所当たり				従業者1人当たり			
	23年	24年	増減額	前年比	23年	24年	増減額	前年比
	万円	万円	万円	%	万円	万円	万円	%
総 計	1 043 704	1 012 564	△ 31 140	△ 3.0	7 816	7 471	△ 345	△ 4.4
30 ～ 99人	171 460	169 399	△ 2 061	△ 1.2	3 267	3 189	△ 78	△ 2.4
100 ～ 299人	855 195	1 096 258	241 063	28.2	5 110	6 575	1 465	28.7
300 人以上	8 513 904	6 461 857	△ 2 052 047	△ 24.1	12 556	10 554	△ 2 002	△ 15.9

図 8 産業類型別製造品出荷額等増減率の推移  
(従業者 4 人以上の事業所)



図 9 産業中分類別製造品出荷額等構成比  
(従業者 4 人以上の事業所)



図 10 従業者規模別製造品出荷額等  
(従業者 4 人以上の事業所)

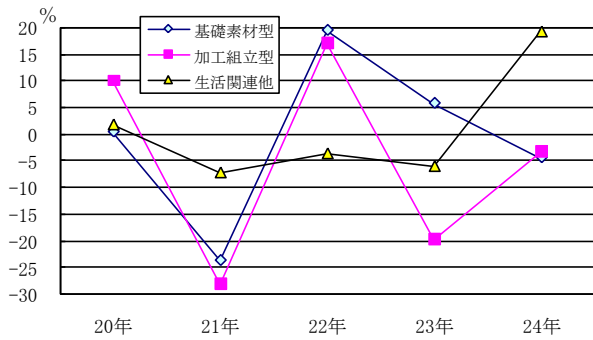

図 11 産業類型別 1 事業所当たり製造品出荷額等  
(従業者 30 人以上の事業所)

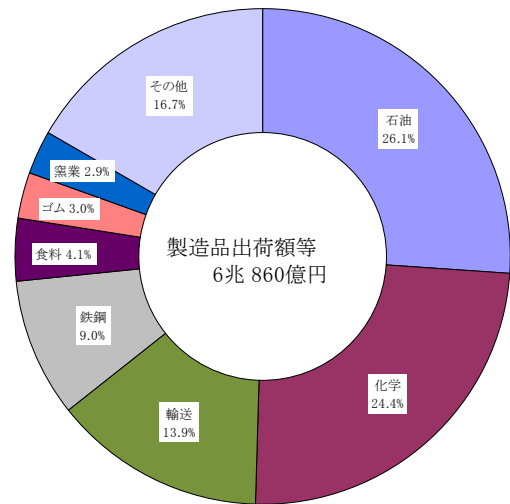

図 12 従業者規模別 1 事業所当たり製造品出荷額等  
(従業者 30 人以上の事業所)

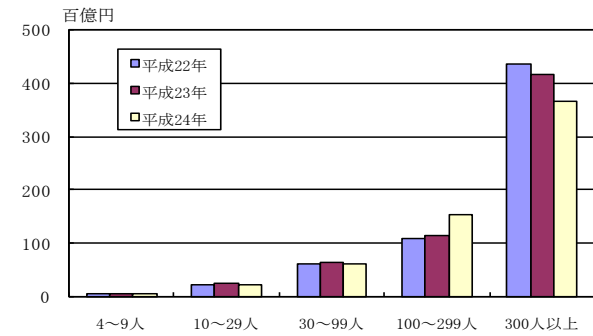

図 13 産業類型別従業者 1 人当たり製造品出荷額等  
(従業者 30 人以上の事業所)

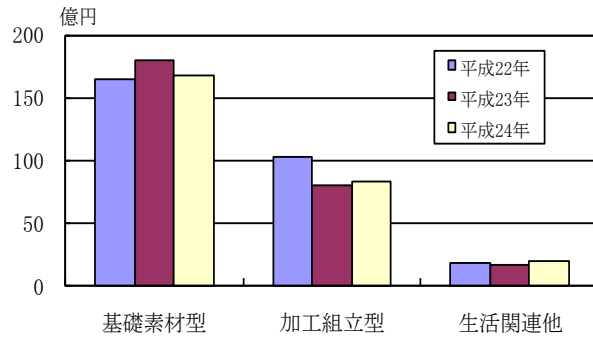

図 14 従業者規模別従業者 1 人当たり製造品出荷額等  
(従業者 30 人以上の事業所)

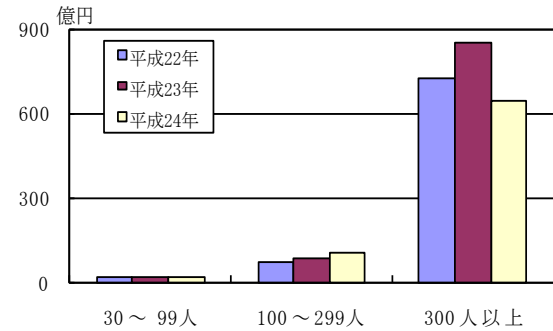

## 5 付加価値額等 — 従業者 30 人以上の事業所 —

平成 24 年の付加価値額は 1 兆 4,317 億円で、前年調査に比べ 308 億円（2.1%）の減少となっている。

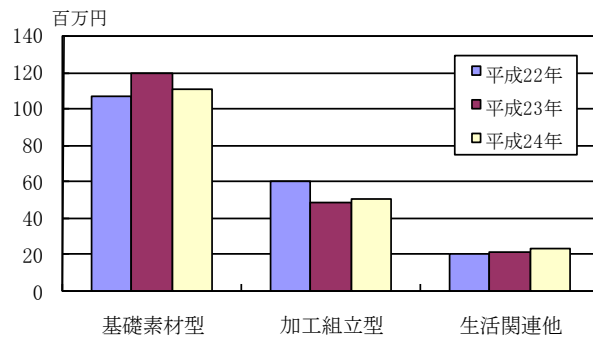
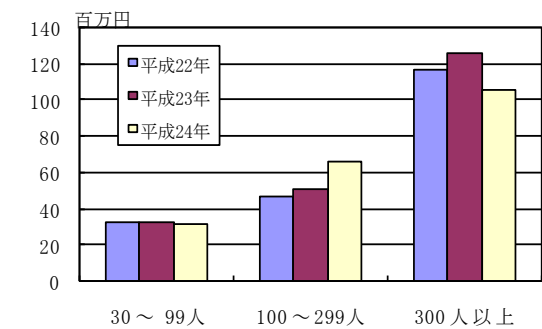
### (1) 産業類型別の状況

基礎素材型が最も多く、次いで加工組立型、生活関連・その他型の順となっている。前年調査と比べると、基礎素材型が 3.6%の減少、加工組立型が 5.1%の減少、生活関連・その他型が 23.1%の増加となっている。

（表 10、図 15）

### (2) 産業中分類別の状況

化学が最も多く、次いで輸送、石油の順となっている。前年調査と比べると化学が 4.6%の増加、輸送が 11.5%の減少、石油が 19.4%の減少などとなっている。

（表 10、図 16）

### (3) 従業者規模別の状況

300 人以上規模が最も多く、次いで 100～299 人規模、30～99 人規模の順となっている。前年調査と比べると、300 人以上規模が 2.8%の増加、100～299 人規模が 9.7%の減少、30～99 人規模が 10.8%の減少となっている。

（表 11、図 17）

### (4) 1 事業所当たり付加価値額

1 事業所当たり付加価値額は 26 億 1,734 万円で、前年調査に比べ 6,620 万円（2.5%）の減少となっている。

#### ア 産業中分類別の状況

前年調査と比べると、化学が 1.2%の増加、輸送が 8.2%の減少、石油が 19.4%の減少などとなっている。

#### イ 従業者規模別の状況

前年調査と比べると、30～99 人規模が 10.1%の減少、100～299 人規模が 7.6%の減少、300 人以上規模が 12.4%の減少となっている。

（表 12, 13、図 18, 19）

### (5) 従業者 1 人当たり付加価値額

従業者 1 人当たり付加価値額は 1,931 万円で、前年調査に比べ 79 万円（3.9%）の減少となっている。

#### ア 産業中分類別の状況

前年調査と比べると、化学が 2.0%の減少、石油が 19.6%の減少、輸送が 9.7%の減少などとなっている。

#### イ 従業者規模別の状況

前年調査と比べると、30～99 人規模が 11.2%の減少、100～299 人規模が 7.3%の減少、300 人以上規模が 3.0%の減少となっている。

（表 12, 13、図 20, 21）

### (6) 付加価値率

付加価値率は、26.7%となっている。

#### ア 産業中分類別の状況

産業中分類別にみると、化学が 38.5%、石油が 10.0%、輸送が 25.3%などとなっている。

#### イ 従業者規模別の状況

従業者規模別にみると、30～99 人規模が 34.5%、100～299 人規模が 21.4%、300 人以上規模が 27.5%となっている。

（表 10, 11）

表 10 産業類型・産業中分類別付加価値額等（従業者 30 人以上の事業所）

区 分	付 加 価 値 額						付加価値率	
	23年	24年	構成比	増減額	前年比	23年	24年	
	百万円	百万円	%	百万円	%	%	%	
総 計	1 462 531	1 431 682	100.0	△ 30 849	△ 2.1	26.1	26.7	
基 礎 素 材 型	1 026 827	990 311	69.2	△ 36 516	△ 3.6	24.7	25.3	
木 材	2 170	6 221	0.4	4 052	186.7	7.8	21.8	
パ ル プ	23 824	16 489	1.2	△ 7 336	△ 30.8	24.1	19.3	
化 学	519 106	543 068	37.9	23 963	4.6	37.8	38.5	
石 油	163 975	132 186	9.2	△ 31 788	△ 19.4	11.0	10.0	
プ ラ ス チ ッ ク	40 333	26 899	1.9	△ 13 434	△ 33.3	49.9	36.0	
ゴ ム	71 964	92 366	6.5	20 402	28.4	47.1	50.6	
窯 業	35 667	44 311	3.1	8 644	24.2	36.5	36.8	
鉄 鋼	115 567	77 417	5.4	△ 38 150	△ 33.0	18.6	15.0	
非 鉄	5 992	11 785	0.8	5 793	96.7	6.7	14.7	
金 属	48 230	39 567	2.8	△ 8 663	△ 18.0	40.4	38.6	
加 工 組 立 型	336 139	318 836	22.3	△ 17 303	△ 5.1	28.3	28.1	
は ん 用 機 械	17 113	22 459	1.6	5 346	31.2	23.3	34.8	
生 産 用 機 械	29 636	41 784	2.9	12 147	41.0	32.3	36.4	
業 務 用 機 械	x	x	x	x	x	x	x	
電 子 デ バ イ ス	45 630	33 893	2.4	△ 11 737	△ 25.7	35.9	33.7	
電 気	6 473	10 121	0.7	3 648	56.3	18.7	36.8	
情 報 通 信	x	x	x	x	x	x	x	
輸 送	235 812	208 713	14.6	△ 27 099	△ 11.5	27.5	25.3	
生 活 関 連 ・ そ の 他 型	99 565	122 535	8.6	22 970	23.1	38.7	40.8	
食 料	63 901	74 194	5.2	10 292	16.1	41.5	42.6	
飲 料	3 351	5 785	0.4	2 434	72.6	21.8	17.2	
織 維	17 472	26 823	1.9	9 351	53.5	30.4	44.6	
家 具	x	x	x	x	x	x	x	
印 刷	12 249	12 614	0.9	365	3.0	51.5	48.7	
皮 革	x	x	x	x	x	x	x	
そ の 他 工 業	x	2 350	0.2	x	x	x	51.7	

表 11 従業者規模別付加価値額等（従業者 30 人以上の事業所）

区 分	付 加 価 値 額						付加価値率	
	23年	24年	構成比	増減額	前年比	23年	24年	
	百万円	百万円	%	百万円	%	%	%	
総 計	1 462 531	1 431 682	100.0	△ 30 849	△ 2.1	26.1	26.7	
30 ～ 99人	228 292	203 639	14.2	△ 24 653	△ 10.8	37.7	34.5	
100 ～ 299人	325 235	293 635	20.5	△ 31 600	△ 9.7	29.3	21.4	
300 人以上	909 005	934 408	65.3	25 403	2.8	23.4	27.5	

表 12 産業類型・産業中分類別 1 事業所・従業員 1 人当たり付加価値額

(従業員 30 人以上の事業所)

区 分	1事業所当たり				従業員1人当たり			
	23年	24年	増減額	前年比	23年	24年	増減額	前年比
	万円	万円	万円	%	万円	万円	万円	%
総 計	268 354	261 734	△ 6 620	△ 2.5	2 010	1 931	△ 79	△ 3.9
基 礎 素 材 型	440 698	416 097	△ 24 601	△ 5.6	2 922	2 732	△ 190	△ 6.5
木 材	27 125	62 215	35 090	129.4	335	831	496	148.1
パ ル プ	148 902	103 054	△ 45 848	△ 30.8	1 460	1 018	△ 442	△ 30.3
化 学	879 840	890 276	10 436	1.2	3 906	3 827	△ 79	△ 2.0
石 油	2 732 915	2 203 107	△ 529 808	△ 19.4	12 119	9 748	△ 2 371	△ 19.6
プ ラ ス チ ッ ク	122 221	79 116	△ 43 105	△ 35.3	1 406	883	△ 523	△ 37.2
ゴ ム	799 598	839 692	40 094	5.0	3 035	3 561	526	17.3
窯 業	132 100	164 114	32 014	24.2	1 612	1 957	345	21.4
鉄 鋼	481 530	336 597	△ 144 933	△ 30.1	2 008	1 383	△ 625	△ 31.1
非 鉄	85 600	168 363	82 763	96.7	456	995	539	118.2
金 属	109 613	92 016	△ 17 597	△ 16.1	1 306	1 086	△ 220	△ 16.8
加 工 組 立 型	224 092	222 962	△ 1 130	△ 0.5	1 345	1 365	20	1.5
は ん 用 機 械	77 788	89 837	12 049	15.5	642	805	163	25.4
生 産 用 機 械	70 563	112 929	42 366	60.0	832	1 311	479	57.6
業 務 用 機 械	x	x	x	x	x	x	x	x
電 子 デ バ イ ス	285 186	260 716	△ 24 470	△ 8.6	993	970	△ 23	△ 2.3
電 気	53 945	92 010	38 065	70.6	441	804	363	82.3
情 報 通 信	x	x	x	x	x	x	x	x
輸 送	428 749	393 798	△ 34 951	△ 8.2	1 891	1 708	△ 183	△ 9.7
生 活 関 連 ・ そ の 他 型	61 460	73 817	12 357	20.1	788	843	55	7.0
食 料	59 721	67 449	7 728	12.9	733	768	35	4.8
飲 料	55 854	96 423	40 569	72.6	1 152	936	△ 216	△ 18.8
織 維	72 799	116 623	43 824	60.2	895	1 166	271	30.3
家 具	x	x	x	x	x	x	x	x
印 刷	72 052	66 391	△ 5 661	△ 7.9	977	873	△ 104	△ 10.6
皮 革	x	x	x	x	x	x	x	x
そ の 他 工 業	x	58 755	x	x	x	766	x	x

表 13 従業員規模別 1 事業所・従業員 1 人当たり付加価値額 (従業員 30 人以上の事業所)

区 分	1事業所当たり				従業員1人当たり			
	23年	24年	増減額	前年比	23年	24年	増減額	前年比
	万円	万円	万円	%	万円	万円	万円	%
総 計	268 354	261 734	△ 6 620	△ 2.5	2 010	1 931	△ 79	△ 3.9
30 ～ 99人	62 546	56 254	△ 6 292	△ 10.1	1 192	1 059	△ 133	△ 11.2
100 ～ 299人	242 713	224 149	△ 18 564	△ 7.6	1 450	1 344	△ 106	△ 7.3
300 人以上	1 976 097	1 730 385	△ 245 712	△ 12.4	2 914	2 826	△ 88	△ 3.0



図 15 産業類型別付加価値額増減率の推移  
(従業員 30 人以上の事業所)



図 16 産業中分類別付加価値額構成比  
(従業員 30 人以上の事業所)



図 17 従業員規模別付加価値額  
(従業員 30 人以上の事業所)

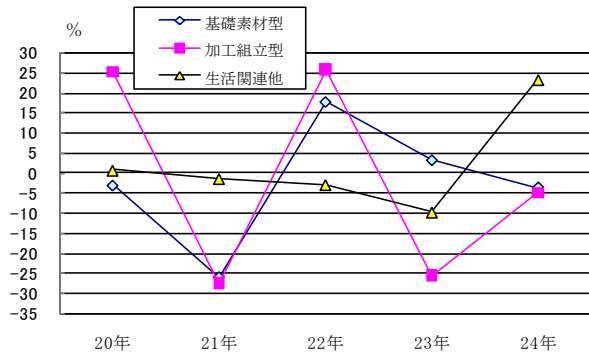

図 18 産業類型別 1 事業所当たり付加価値額  
(従業員 30 人以上の事業所)

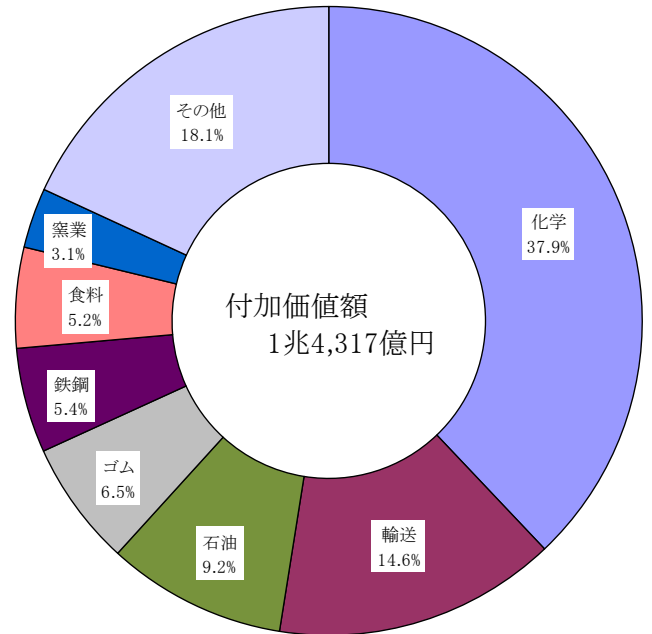

図 19 従業員規模別 1 事業所当たり付加価値額  
(従業員 30 人以上の事業所)

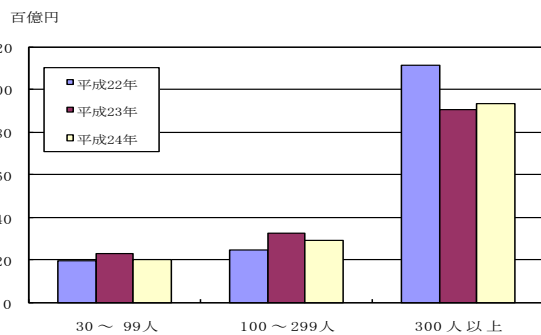

図 20 産業類型別従業員 1 人当たり付加価値額  
(従業員 30 人以上の事業所)

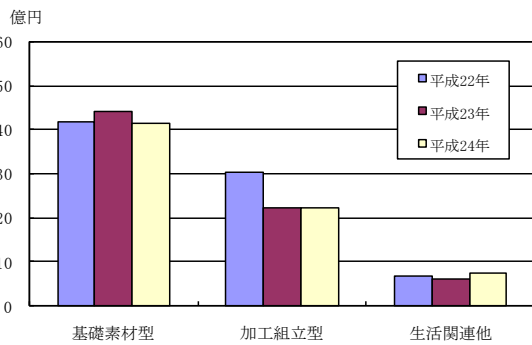

図 21 従業員規模別従業員 1 人当たり付加価値額  
(従業員 30 人以上の事業所)

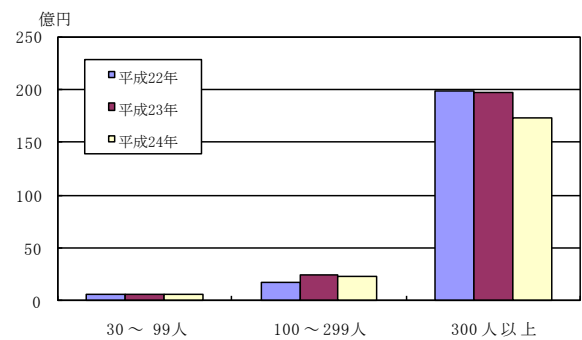

## 6 有形固定資産投資総額－従業員30人以上の事業所－

平成24年の有形固定資産投資総額は2,284億円で、前年調査に比べ1,065億円（87.4%）の増加となっている。

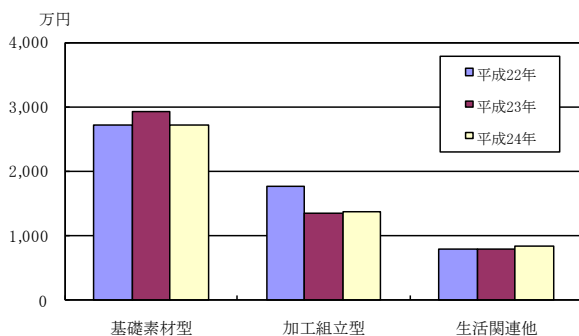
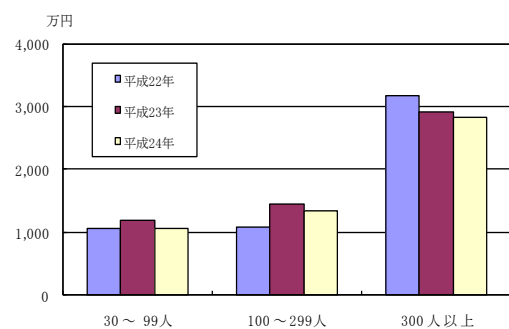
### (1) 資産別の状況

機械・装置が最も多く、次いで建物・構築物、船舶・車両等の順となっている。前年調査と比べると、機械・装置が95.1%の増加、建物・建築物が161.4%の増加、船舶・車両等が64.9%の増加などとなっている。

（表14、図22）

### (2) 産業類型別の状況

基礎素材型が最も多く、次いで加工組立型、生活関連・その他型の順となっている。前年調査と比べると、基礎素材型が106.2%の増加、加工組立型が27.9%の増加、生活関連・その他型が117.4%の増加となっている。

（表15、図23）

### (3) 産業中分類別の状況

化学が最も多く、次いで鉄鋼、輸送の順となっている。前年調査と比べると、化学が170.0%の増加、鉄鋼が12.9%の増加、輸送が49.8%の増加などとなっている。

（表15、図24）

### (4) 従業員規模別の状況

300人以上規模が最も多く、次いで100～299人規模、30～99人規模の順となっている。前年調査と比べると、300人以上規模が110.8%の増加、100～299人規模が48.7%の増加、30～99人規模が64.9%の増加となっている。

（表16）

図22 資産別有形固定資産投資総額  
（従業員30人以上の事業所）



図23 産業類型別有形固定資産投資総額  
（従業員30人以上の事業所）



図24 産業中分類別有形固定資産投資総額  
構成比（従業員30人以上の事業所）

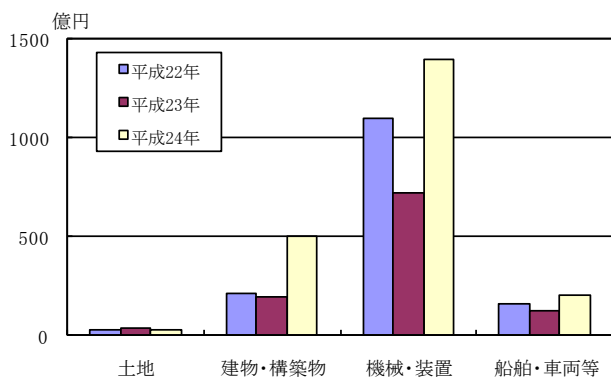

表 14 資産別有形固定資産投資総額（従業者 30 人以上の事業所）

区 分	23年	24年	増減額	前年比
	百万円	百万円	百万円	%
総 計	121 910	228 438	106 528	87.4
土 地	3 328	2 305	△ 1 024	△ 30.8
建 物・構 築 物	19 237	50 280	31 043	161.4
機 械・装 置	71 656	139 770	68 114	95.1
船 舶・車 両 等	12 245	20 190	7 944	64.9
建設仮勘定増減額	15 444	15 894	450	2.9

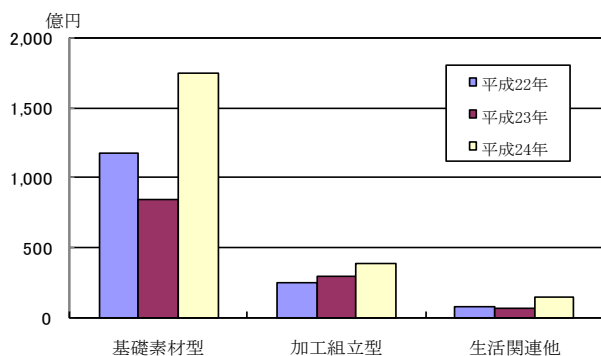
表 15 産業類型・産業中分類別有形固定資産投資総額（従業者 30 人以上の事業所）

区 分	23年	24年	構成比	増減額	前年比
	百万円	百万円	%	百万円	%
総 計	121 910	228 438	100.0	106 528	87.4
基 礎 素 材 型	84 948	175 192	76.7	90 244	106.2
木 材	199	399	0.2	200	100.4
パ ル プ	2 879	4 524	2.0	1 645	57.1
化 学	41 184	111 177	48.7	69 993	170.0
石 油	3 729	9 568	4.2	5 838	156.6
プ ラ ス チ ッ ク	1 722	2 555	1.1	833	48.4
ゴ ム	3 985	4 759	2.1	774	19.4
窯 業	4 675	10 651	4.7	5 976	127.8
鉄 鋼	22 095	24 955	10.9	2 860	12.9
非 鉄	3 239	3 295	1.4	56	1.7
金 属	1 240	3 309	1.4	2 069	166.8
加 工 組 立 型	30 278	38 715	16.9	8 437	27.9
は ん 用 機 械	1 974	2 256	1.0	281	14.2
生 産 用 機 械	2 582	4 161	1.8	1 579	61.1
業 務 用 機 械	x	x	x	x	x
電 子 デ バ イ ス	4 062	3 094	1.4	△ 967	△ 23.8
電 気	5 219	4 547	2.0	△ 672	△ 12.9
情 報 通 信	x	x	x	x	x
輸 送	16 434	24 624	10.8	8 189	49.8
生 活 関 連・そ の 他 型	6 684	14 531	6.4	7 847	117.4
食 料	2 802	4 966	2.2	2 164	77.2
飲 料	188	2 970	1.3	2 781	1478.6
織 維	3 379	5 690	2.5	2 311	68.4
家 具	x	x	x	x	x
印 刷	245	796	0.3	552	225.4
皮 革	x	x	x	x	x
そ の 他 工 業	x	94	x	x	x

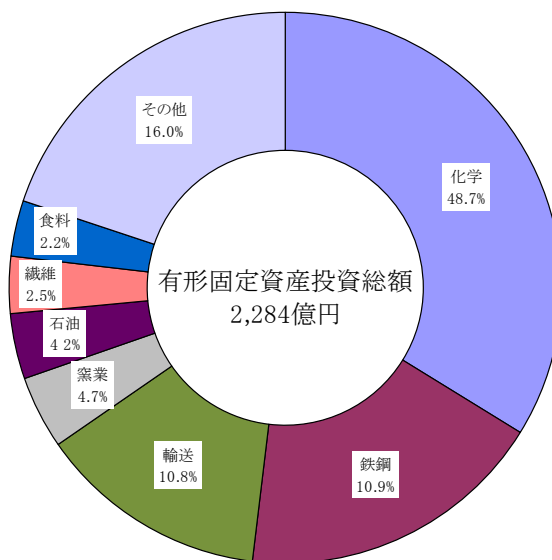
表 16 従業者規模別有形固定資産投資総額（従業者 30 人以上の事業所）

区 分	23年	24年	構成比	増減額	前年比
	百万円	百万円	%	百万円	%
総 計	121 910	228 438	100.0	106 528	87.4
30 ～ 99人	15 531	25 612	11.2	10 081	64.9
100 ～ 299人	34 462	51 244	22.4	16 782	48.7
300 人 以 上	71 917	151 583	66.4	79 665	110.8

## 7 リース契約額及び支払額－従業員 30 人以上の事業所－

平成 24 年のリース契約は、契約額では 38 億円、支払額では 76 億円となっている。

### (1) 契約額

#### ア 産業類型別の状況

前年調査と比べると、基礎素材型が 20.2%の減少、加工組立型が 142.7%の増加、生活関連・その他型が 7.0%の減少となっている。

#### イ 産業中分類別の状況

前年調査と比べると、プラスチックが 1476.3%の増加、電子デバイスが 1129.4%の増加などとなっており、ゴムが 99.3%の減少、飲料が 88.7%の減少などとなっている。

### (2) 支払額

#### ア 産業類型別の状況

前年調査と比べると、基礎素材型が 13.2%の増加、加工組立型が 10.8%の減少、生活関連・その他型が 11.6%の減少となっている。

#### イ 産業中分類別の状況

前年調査と比べると、プラスチックが 83.2%の増加、電子デバイスが 30.8%の増加となっており、窯業が 58.0%の減少、飲料が 54.5%の減少などとなっている。

(表 17)

表 17 産業類型・産業中分類別リース契約（従業員 30 人以上の事業所）

区 分	契 約 額				支 払 額			
	23年	24年	増減額	前年比	23年	24年	増減額	前年比
	万円	万円	万円	%	万円	万円	万円	%
総 計	302 153	384 457	82 304	27.2	782 555	756 877	△ 25 678	△ 3.3
基 礎 素 材 型	166 754	133 149	△ 33 605	△ 20.2	250 205	283 196	32 991	13.2
木 材	8 025	5 035	△ 2 990	△ 37.3	12 542	8 441	△ 4 101	△ 32.7
パ ル プ	4 384	8 329	3 945	90.0	16 802	16 140	△ 662	△ 3.9
化 学	9 310	11 336	2 026	21.8	56 725	69 597	12 872	22.7
石 油	1 505	1 005	△ 500	△ 33.2	12 486	9 014	△ 3 472	△ 27.8
プ ラ ス チ ッ ク	4 040	63 682	59 642	1476.3	34 684	63 527	28 843	83.2
ゴ ム	281	2	△ 279	△ 99.3	2 958	3 030	72	2.4
窯 業	4 069	2 299	△ 1 770	△ 43.5	20 005	8 395	△ 11 610	△ 58.0
鉄 鋼	113 415	23 702	△ 89 713	△ 79.1	34 948	43 997	9 049	25.9
非 鉄	2 055	4 036	1 981	96.4	29 657	30 185	528	1.8
金 属	19 670	13 723	△ 5 947	△ 30.2	29 398	30 870	1 472	5.0
加 工 組 立 型	78 429	190 357	111 928	142.7	404 131	360 317	△ 43 814	△ 10.8
は ん 用 機 械	5 367	9 328	3 961	73.8	20 876	22 502	1 626	7.8
生 産 用 機 械	15 779	36 883	21 104	133.7	41 828	42 002	174	0.4
業 務 用 機 械	x	x	x	x	x	x	x	x
電 子 デ バ イ ス	7 560	92 941	85 381	1129.4	21 267	27 820	6 553	30.8
電 気	2 690	3 136	446	16.6	5 744	4 333	△ 1 411	△ 24.6
情 報 通 信	x	x	x	x	x	x	x	x
輸 送	45 773	48 069	2 296	5.0	314 155	263 132	△ 51 023	△ 16.2
生 活 関 連 ・ そ の 他 型	56 970	60 951	3 981	7.0	128 219	113 364	△ 14 855	△ 11.6
食 料	33 640	46 539	12 899	38.3	64 851	70 478	5 627	8.7
飲 料	965	109	△ 856	△ 88.7	8 506	3 870	△ 4 636	△ 54.5
織 維	1 591	4 236	2 645	166.2	13 297	12 658	△ 639	△ 4.8
家 具	x	x	x	x	x	x	x	x
印 刷	18 724	9 044	△ 9 680	△ 51.7	39 011	23 807	△ 15 204	△ 39.0
皮 革	x	x	x	x	x	x	x	x
そ の 他 工 業	x	728	x	x	x	2 301	x	x

## 8 在庫投資総額－従業員 30 人以上の事業所－

平成 24 年の在庫投資総額（年末在庫額－年初在庫額）は、△335 億円となっており、前年に比べ 603 億円の減少となっている。

### (1) 形態別の状況

前年調査と比べると、製品在庫投資額は 46 億円の減少、半製品在庫投資額は 399 億円の減少、原材料在庫投資額は 158 億円の減少となっている。

### (2) 産業類型別の状況

前年調査と比べると、基礎素材型が 484 億円の減少、加工組立型が 94 億円の減少、生活関連・その他型が 25 億円の減少となっている。

### (3) 産業中分類別の状況

前年調査と比べると、化学が 104 億円の増加、はん用機械が 34 億円の増加、石油が 279 億円の減少、鉄鋼が 267 億円の減少となっている。

(表 18)

表 18 産業類型・産業中分類別在庫投資額（従業員 30 人以上の事業所）

区 分	在庫投資総額		製造品在庫投資額		半製品・仕掛品在庫投資額		原材料・燃料在庫投資額	
	23年	24年	23年	24年	23年	24年	23年	24年
総 計	26 769	△ 33 504	7 197	2 610	14 364	△ 25 512	5 209	△ 10 602
基 礎 素 材 型	26 636	△ 21 786	7 319	1 684	11 810	△ 15 708	7 507	△ 7 762
木 材	35	△ 577	△ 14	22	△ 234	△ 333	283	△ 265
パ ル プ	△ 1 224	1	△ 92	132	△ 89	△ 47	△ 1 043	△ 84
化 学	10 094	20 508	2 048	9 268	3 335	2 951	4 711	8 289
石 油	15 962	△ 11 976	4 332	△ 1 046	8 838	△ 6 271	2 792	△ 4 659
プ ラ ス チ ッ ク	△ 875	△ 186	△ 980	△ 48	△ 33	△ 31	138	△ 107
ゴ ム	201	△ 1 802	26	△ 363	94	△ 3	81	△ 1 437
窯 業	967	600	344	939	474	△ 686	149	347
鉄 鋼	1 765	△ 24 888	1 611	△ 5 667	106	△ 8 205	48	△ 11 017
非 鉄	1 409	△ 999	460	△ 655	△ 332	△ 1 362	1 282	1 018
金 属	△ 1 699	△ 2 468	△ 416	△ 898	△ 349	△ 1 722	△ 934	153
加 工 組 立 型	△ 1 275	△ 10 674	△ 1 330	1 668	2 191	△ 10 213	△ 2 135	△ 2 129
は ん 用 機 械	△ 4 215	△ 843	△ 581	548	△ 1 604	△ 695	△ 2 030	△ 696
生 産 用 機 械	△ 1 115	284	△ 678	659	△ 362	△ 407	△ 75	32
業 務 用 機 械	x	x	x	x	x	x	x	x
電 子 デ バ イ ス	△ 1 179	△ 4 460	△ 157	226	△ 774	△ 2 967	△ 248	△ 1 720
電 気	169	593	517	△ 309	△ 269	659	△ 80	242
情 報 通 信	x	x	x	x	x	x	x	x
輸 送	5 170	△ 6 242	△ 323	536	5 179	△ 6 823	314	45
生 活 関 連 ・ そ の 他 型	1 408	△ 1 044	1 208	△ 742	363	409	△ 163	△ 711
食 料	△ 111	545	395	160	△ 43	285	△ 463	99
飲 料	25	△ 45	△ 6	△ 176	14	369	17	△ 239
織 維	1 635	△ 1 537	777	△ 747	457	△ 294	401	△ 496
家 具	x	x	x	x	x	x	x	x
印 刷	△ 137	3	△ 68	△ 11	△ 60	12	△ 9	2
皮 革	x	x	x	x	x	x	x	x
そ の 他 工 業	x	46	x	34	x	38	x	△ 25

## 9 原材料使用額等 – 従業者 30 人以上の事業所 –

平成 24 年の原材料使用額等は 3 兆 8,885 億円で、前年調査に比べ 1,658 億円 (4.1%) の減少となっている。

### (1) 原材料使用額等

#### ア 項目別の状況

前年調査と比べると、転売した商品の仕入額が 48.8% の増加、製造等に関連する外注費が 16.8% の増加、電力使用額が 9.8% の増加などとなっている。

#### イ 産業類型別の状況

前年調査と比べると、基礎素材型が 6.5% の減少、加工組立型が 1.3% の減少、生活関連・その他型が 27.5% の増加となっている。

#### ウ 産業中分類別の状況

前年調査と比べると、飲料が 126.4% の増加、食料が 33.8% の増加、はん用機械が 22.8% の減少、非鉄が 18.6% の減少などとなっている。

#### エ 従業者規模別の状況

前年調査と比べると、30~99 人規模が 4.5% の増加、100~299 人規模が 40.1% の増加、300 人以上規模が 17.2% の減少となっている。

(表 19, 20, 21)

### (2) 原材料率

原材料率は、72.6% となっている。

#### ア 産業中分類別の状況

産業中分類別にみると、電気 (124.6%)、石油 (90.1%) が高く、ゴム (45.9%)、印刷 (51.5%) が低くなっている。

#### イ 従業者規模別の状況

従業者規模別にみると、30~99 人規模が 66.3%、100~299 人規模が 80.3%、300 人以上規模が 70.6% となっている。

(表 20, 21)

表 19 項目別原材料使用額等 (従業者 30 人以上の事業所)

区 分	23年	24年	構成比	増減額	前年比
	百万円	百万円	%	百万円	%
総 計	4 054 387	3 888 543	100.0	△ 165 844	△ 4.1
原 材 料 使 用 額	3 491 795	3 255 966	83.7	△ 235 830	△ 6.8
燃 料 使 用 額	223 493	233 223	6.0	9 731	4.4
電 力 使 用 額	76 838	84 348	2.2	7 510	9.8
委 託 生 産 費	127 418	138 280	3.6	10 862	8.5
製造等に関連する外注費	74 740	87 304	2.2	12 565	16.8
転売した商品の仕入額	60 103	89 421	2.3	29 318	48.8

表 20 産業類型・産業中分類別原材料使用額等（従業者 30 人以上の事業所）

区 分	原材料使用額等					原材料率	
	23年	24年	構成比	増減額	前年比	23年	24年
	百万円	百万円	%	百万円	%	%	%
総 計	4 054 387	3 888 543	100.0	△ 165 844	△ 4.1	72.4	72.6
基 礎 素 材 型	3 062 366	2 863 919	73.7	△ 198 447	△ 6.5	73.7	73.1
木 材	25 461	22 578	0.6	△ 2 883	△ 11.3	91.5	79.1
パ ル プ	69 864	65 938	1.7	△ 3 926	△ 5.6	70.7	77.2
化 学	793 904	808 345	20.8	14 441	1.8	57.8	57.4
石 油	1 330 975	1 188 021	30.6	△ 142 954	△ 10.7	89.0	90.1
プ ラ ス チ ッ ク	46 353	46 378	1.2	25	0.1	57.3	62.1
ゴ ム	75 659	83 732	2.2	8 073	10.7	49.5	45.9
窯 業	64 382	76 620	2.0	12 238	19.0	65.9	63.6
鉄 鋼	483 094	422 126	10.9	△ 60 968	△ 12.6	77.9	81.9
非 鉄	79 029	64 338	1.7	△ 14 692	△ 18.6	89.0	80.5
金 属	93 644	85 844	2.2	△ 7 801	△ 8.3	78.5	83.7
加 工 組 立 型	834 255	823 417	21.2	△ 10 838	△ 1.3	70.3	72.4
は ん 用 機 械	57 743	44 567	1.1	△ 13 176	△ 22.8	78.6	69.0
生 産 用 機 械	62 340	74 652	1.9	12 312	19.7	68.0	65.0
業 務 用 機 械	x	x	x	x	x	x	x
電 子 デ バ イ ス	75 840	62 797	1.6	△ 13 043	△ 17.2	59.6	62.5
電 気	31 462	34 221	0.9	2 759	8.8	91.1	124.6
情 報 通 信	x	x	x	x	x	x	x
輸 送	605 183	606 471	15.6	1 288	0.2	70.6	73.4
生 活 関 連 ・ そ の 他 型	157 766	201 207	5.2	43 441	27.5	61.3	66.9
食 料	93 555	125 217	3.2	31 662	33.8	60.7	71.9
飲 料	11 766	26 634	0.7	14 868	126.4	76.7	79.3
織 維	37 197	31 897	0.8	△ 5 299	△ 14.2	64.7	53.1
家 具	x	x	x	x	x	x	x
印 刷	11 411	13 340	0.3	1 929	16.9	48.0	51.5
皮 革	x	x	x	x	x	x	x
そ の 他 工 業	x	2 475	0.1	x	x	x	54.4

表 21 従業者規模別原材料使用額等（従業者 30 人以上の事業所）

区 分	原材料使用額等					原材料率	
	23年	24年	構成比	増減額	前年比	23年	24年
	百万円	百万円	%	百万円	%	%	%
総 計	4 054 387	3 888 543	100.0	△ 165 844	△ 4.1	72.4	72.6
30 ～ 99人	374 183	391 154	10.1	16 971	4.5	61.7	66.3
100 ～ 299人	785 129	1 099 929	28.3	314 800	40.1	70.7	80.3
300 人以上	2 895 075	2 397 460	61.7	△ 497 615	△ 17.2	74.5	70.6

## 10 現金給与総額等 — 従業者 30 人以上の事業所 —

平成 24 年の現金給与総額は 3,789 億円で、前年調査に比べ 46 億円(1.2%)の増加となっている。

### (1) 現金給与総額

#### ア 産業類型別の状況

基礎素材型が最も多く、次いで加工組立型、生活関連・その他型の順となっている。前年調査と比べると、基礎素材型が 1.8%の増加、加工組立型が 1.6%の減少、生活関連・その他型が 7.0%の増加となっている。

#### イ 産業中分類別の状況

化学が最も多く、次いで輸送、鉄鋼の順となっている。前年調査と比べると、化学が 8.3%の増加、輸送が 0.3%の増加、鉄鋼が 3.6%の増加などとなっている。

#### ウ 従業者規模別の状況

300 人以上規模が最も多く、次いで 100~299 人規模、30~99 人規模の順となっている。前年調査と比べると、30~99 人規模が 1.9%の減少、100~299 人規模が 3.1%の減少、300 人以上規模が 4.8%の増加となっている。

(表 22, 23)

### (2) 現金給与率

現金給与率は、7.1%となっている。

#### ア 産業中分類別の状況

産業中分類別にみると、電子デバイス(26.0%)、その他工業(25.4%)が高く、石油(0.9%)、化学(6.5%)、鉄鋼(6.5%)が低くなっている。

#### イ 従業者規模別の状況

従業者規模別にみると、30~99 人規模が 12.3%、100~299 人規模が 7.5%、300 人以上規模が 6.0%となっている。

(表 22, 23)

### (3) 労働分配率

労働分配率は、26.5%となっている。

#### ア 産業中分類別の状況

産業中分類別にみると、電子デバイス(76.9%)、非鉄(73.4%)が高く、石油(9.1%)、ゴム(14.5%)が低くなっている。

#### イ 従業者規模別の状況

従業者規模別にみると、30~99 人規模が 35.6%、100~299 人規模が 34.9%、300 人以上規模が 21.8%となっている。

(表 22, 23)

### (4) 常用労働者 1 人当たり現金給与総額

常用労働者 1 人当たり現金給与総額は 511 万円で、前年調査に比べ 0.6%の減少となっている。

#### ア 産業中分類別の状況

石油が最も多く、次いで非鉄、化学の順となっている。前年調査と比べると、石油が 14.5%の減少、非鉄が 9.7%の増加、化学が 1.4%の増加などとなっている。

#### イ 従業者規模別の状況

300 人以上規模が最も多く、次いで 100~299 人規模、30~99 人規模の順となっている。前年調査と比べると、300 人以上規模が 1.2%の減少、100~299 人規模が 0.5%の減少、30~99 人規模が 2.3%の減少となっている。

(表 22, 23)



表 22 産業類型・産業中分類別現金給与総額等（従業者 30 人以上の事業所）

区 分	現金給与総額				現金給与率		労働分配率		常用労働者1人当たり 現金給与総額		
	23年	24年	増減額	前年比	23年	24年	23年	24年	23年	24年	前年比
	百万円	百万円	百万円	%	%	%	%	%	千円	千円	%
総 計	374 353	378 932	4 580	1.2	6.7	7.1	25.6	26.5	5 144	5 111	△ 0.6
基 礎 素 材 型	205 514	209 156	3 642	1.8	4.9	5.3	20.0	21.1	5 849	5 770	△ 1.4
木 材	2 909	2 704	△ 206	△ 7.1	10.5	9.5	134.1	43.5	4 490	3 610	△ 19.6
パ ル プ	9 098	8 022	△ 1 076	△ 11.8	9.2	9.4	38.2	48.7	5 575	4 952	△ 11.2
化 学	84 556	91 603	7 047	8.3	6.2	6.5	16.3	16.9	6 363	6 455	1.4
石 油	14 050	12 036	△ 2 015	△ 14.3	0.9	0.9	8.6	9.1	10 385	8 876	△ 14.5
プ ラ ス チ ッ ク	10 428	11 171	743	7.1	12.9	15.0	25.9	41.5	3 635	3 665	0.8
ゴ ム	14 844	13 384	△ 1 460	△ 9.8	9.7	7.3	20.6	14.5	6 260	5 160	△ 17.6
窯 業	10 074	11 609	1 535	15.2	10.3	9.6	28.2	26.2	4 552	5 128	12.7
鉄 鋼	32 236	33 390	1 154	3.6	5.2	6.5	27.9	43.1	5 600	5 965	6.5
非 鉄	8 738	8 648	△ 91	△ 1.0	9.8	10.8	145.8	73.4	6 650	7 298	9.7
金 属	18 579	16 590	△ 1 989	△ 10.7	15.6	16.2	38.5	41.9	5 032	4 552	△ 9.5
加 工 組 立 型	126 567	124 549	△ 2 017	△ 1.6	10.7	11.0	37.7	39.1	5 063	5 333	5.3
は ん 用 機 械	12 951	12 713	△ 238	△ 1.8	17.6	19.7	75.7	56.6	4 860	4 555	△ 6.3
生 産 用 機 械	19 478	18 598	△ 880	△ 4.5	21.2	16.2	65.7	44.5	5 465	5 837	6.8
業 務 用 機 械	x	x	x	x	x	x	x	x	x	x	x
電 子 デ バ イ ス	26 051	26 068	17	0.1	20.5	26.0	57.1	76.9	5 667	7 461	31.7
電 気	6 052	4 702	△ 1 349	△ 22.3	17.5	17.1	93.5	46.5	4 122	3 735	△ 9.4
情 報 通 信	x	x	x	x	x	x	x	x	x	x	x
輸 送	61 413	61 627	215	0.3	7.2	7.5	26.0	29.5	4 924	5 042	2.4
生 活 関 連 ・ そ の 他 型	42 272	45 227	2 955	7.0	16.4	15.0	42.5	36.9	3 344	3 112	△ 6.9
食 料	26 666	28 189	1 522	5.7	17.3	16.2	41.7	38.0	3 057	2 917	△ 4.6
飲 料	1 800	2 289	489	27.1	11.7	6.8	53.7	39.6	6 186	3 703	△ 40.1
織 維	6 904	7 511	606	8.8	12.0	12.5	39.5	28.0	3 537	3 264	△ 7.7
家 具	x	x	x	x	x	x	x	x	x	x	x
印 刷	5 253	5 474	221	4.2	22.1	21.2	42.9	43.4	4 189	3 788	△ 9.6
皮 革	x	x	x	x	x	x	x	x	x	x	x
そ の 他 工 業	x	1 155	x	x	x	25.4	x	49.1	x	3 761	x

表 23 従業者規模別現金給与総額等（従業者 30 人以上の事業所）

区 分	現金給与総額				現金給与率		労働分配率		常用労働者1人当たり 現金給与総額		
	23年	24年	増減額	前年比	23年	24年	23年	24年	23年	24年	前年比
	百万円	百万円	百万円	%	%	%	%	%	千円	千円	%
総 計	374 353	378 932	4 580	1.2	6.7	7.1	25.6	26.5	5 144	5 111	△ 0.6
30～99人	73 853	72 441	△ 1 412	△ 1.9	12.2	12.3	32.4	35.6	3 855	3 767	△ 2.3
100～299人	105 785	102 481	△ 3 304	△ 3.1	9.5	7.5	32.5	34.9	4 717	4 692	△ 0.5
300人以上	194 715	204 010	9 296	4.8	5.0	6.0	21.4	21.8	6 243	6 170	△ 1.2

## 11 1日当たり用水量－従業員30人以上の事業所－

平成24年中に使用した1日当たりの用水量は165,101百m<sup>3</sup>で、前年調査に比べ14,096百m<sup>3</sup>（9.3%）の増加となっている。

### (1) 水源別の状況

総用水量を水源別にみると、淡水は97,455百m<sup>3</sup>で、前年調査に比べ13,848百m<sup>3</sup>（16.6%）の増加となっており、海水は67,645百m<sup>3</sup>で、前年調査に比べ248百m<sup>3</sup>（0.4%）の増加となっている。

### (2) 水源別構成比の状況

総用水量の水源別構成比をみると、回収水（49.5%）が最も高く、以下、海水（41.0%）、工業用水道（5.9%）の順となっている。

### (3) 淡水用水量の用途別構成比の状況

淡水用水量の用途別構成比をみると、冷却用水・温調用水（82.7%）が最も高く、以下、製品処理用水・洗浄用水（13.5%）、その他（2.3%）の順となっている。

（表24）

表24 1日当たり用水量（従業員30人以上の事業所）

区 分	23年	24年	構成比	前年比
	百m <sup>3</sup>	百m <sup>3</sup>	%	%
水 源 別 総 用 水 量	151 005	165 101	100.0	9.3
淡 水 用 水 量	83 607	97 455	59.0	16.6
工 業 用 水 道	9 580	9 773	5.9	2.0
上 水 道	646	848	0.5	31.4
井 戸 水	637	229	0.1	△ 64.0
そ の 他 の 淡 水	4 724	4 894	3.0	3.6
回 収 水	68 021	81 710	49.5	20.1
海 水 用 水 量	67 397	67 645	41.0	0.4
用 途 別 淡 水 用 水 量	-	97 455	100	-
ボ イ ラ 用 水	-	966	1.0	-
原 料 用 水	-	413	0.4	-
製 品 処 理 用 水 ・ 洗 浄 用 水	-	13 185	13.5	-
冷 却 用 水 ・ 温 調 用 水	-	80 633	82.7	-
そ の 他	-	2 259	2.3	-

## 12 敷地面積及び建築面積等－従業員30人以上の事業所－

### (1) 敷地面積の状況

敷地面積は41,328千m<sup>2</sup>で、前年調査に比べ2,550千m<sup>2</sup>（6.6%）の増加となっている。

### (2) 建築面積等の状況

建築面積は8,320千m<sup>2</sup>、延べ建築面積は10,633千m<sup>2</sup>となっている。

（表25）

表25 敷地面積及び建築面積等（従業員30人以上の事業所）

区 分	23年	24年	増減	前年比
	千m <sup>2</sup>	千m <sup>2</sup>	千m <sup>2</sup>	%
敷 地 面 積	38 778	41 328	2 550	6.6
建 築 面 積	-	8 320	-	-
延 べ 建 築 面 積	-	10 633	-	-

## 13 地域別の状況 — 従業者4人以上の事業所 —

### (1) 事業所数

下関地域が最も多く、次いで周南地域、宇部・小野田地域の順となっている。前年調査と比べると、下関地域が1.7%の減少、周南地域が5.4%の減少、宇部・小野田地域が8.6%の減少などとなっている。

(表 26、図 25)

### (2) 従業者数

周南地域が最も多く、次いで宇部・小野田地域、山口・防府地域の順となっている。前年調査と比べると、周南地域が0.7%の増加、宇部・小野田地域が0.3%の減少、山口・防府地域が0.5%の増加などとなっている。

(表 27、図 25)

### (3) 製造品出荷額等

周南地域が最も多く、次いで宇部・小野田地域、山口・防府地域の順となっている。前年調査と比べると、周南地域が1.9%の減少、宇部・小野田地域が0.5%の減少、山口・防府地域が5.7%の減少などとなっている。

地域別で最も構成比の高い業種は、岩国地域が石油、柳井地域が木材、周南地域が化学、山口・防府地域が輸送、宇部・小野田地域が石油、下関地域が輸送、長門地域が食料、萩地域が食料となっている。

(表 28, 29、図 25)

図 25 地域別主要項目別構成比（従業者4人以上の事業所）



表 26 地域別事業所数（従業者 4 人以上の事業所）

区 分	23年	24年	構成比	増減数	前年比
総 計	2 096	1 951	100.0	△ 145	△ 6.9
岩 国 地 域	203	179	9.2	△ 24	△ 11.8
柳 井 地 域	100	94	4.8	△ 6	△ 6.0
周 南 地 域	409	387	19.8	△ 22	△ 5.4
山 口 ・ 防 府 地 域	352	314	16.1	△ 38	△ 10.8
宇 部 ・ 小 野 田 地 域	385	352	18.0	△ 33	△ 8.6
下 関 地 域	424	417	21.4	△ 7	△ 1.7
長 門 地 域	101	91	4.7	△ 10	△ 9.9
萩 地 域	122	117	6.0	△ 5	△ 4.1

表 27 地域別従業者数（従業者 4 人以上の事業所）

区 分	23年	24年	構成比	増減数	前年比
総 計	90 079	91 304	100.0	1 225	1.4
岩 国 地 域	8 757	8 672	9.5	△ 85	△ 1.0
柳 井 地 域	2 324	2 652	2.9	328	14.1
周 南 地 域	22 806	22 968	25.2	162	0.7
山 口 ・ 防 府 地 域	18 216	18 316	20.1	100	0.5
宇 部 ・ 小 野 田 地 域	19 131	19 068	20.9	△ 63	△ 0.3
下 関 地 域	14 795	15 343	16.8	548	3.7
長 門 地 域	2 083	2 248	2.5	165	7.9
萩 地 域	1 967	2 037	2.2	70	3.6

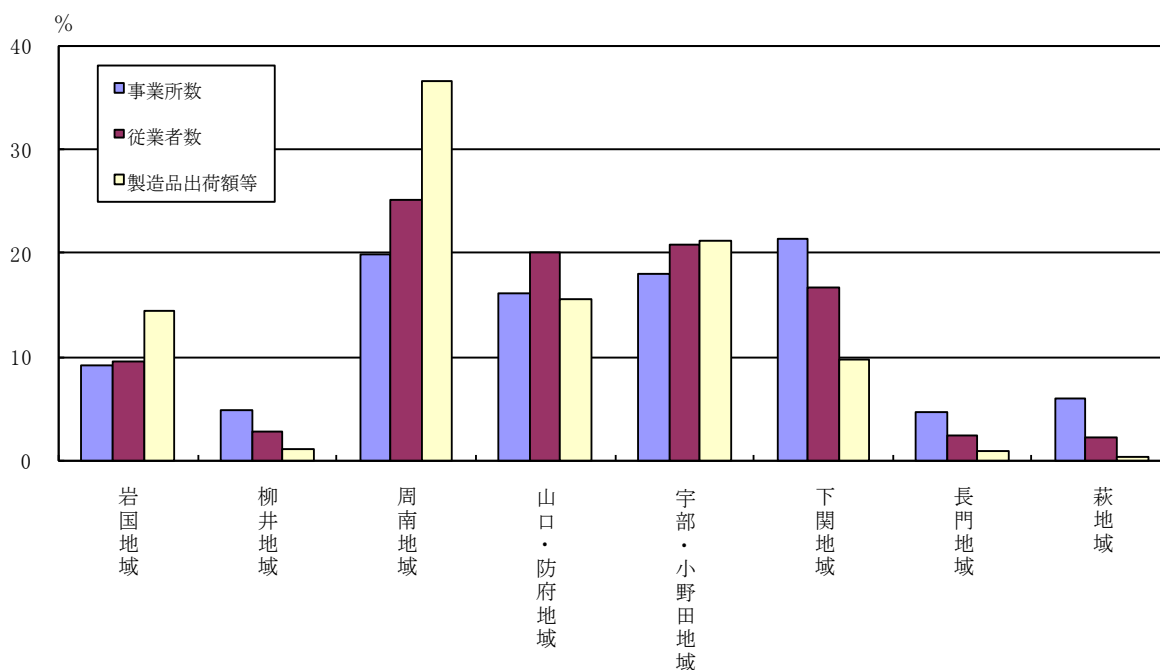
表 28 地域別製造品出荷額等（従業者 4 人以上の事業所）

区 分	23年	24年	構成比	増減額	前年比
総 計	6 269 842	6 086 021	100.0	△ 183 821	△ 2.9
岩 国 地 域	986 541	877 675	14.4	△ 108 866	△ 11.0
柳 井 地 域	67 321	72 782	1.2	5 461	8.1
周 南 地 域	2 272 642	2 229 412	36.6	△ 43 230	△ 1.9
山 口 ・ 防 府 地 域	1 008 531	950 718	15.6	△ 57 813	△ 5.7
宇 部 ・ 小 野 田 地 域	1 295 649	1 289 760	21.2	△ 5 888	△ 0.5
下 関 地 域	561 688	591 220	9.7	29 532	5.3
長 門 地 域	56 657	52 178	0.9	△ 4 479	△ 7.9
萩 地 域	20 814	22 275	0.4	1 462	7.0

表 29 地域別製造品出荷額等産業中分類別構成比の順位表（従業者 4 人以上の事業所）

区 分	第 1 位	第 2 位	第 3 位	第 4 位	第 5 位	その他
総 計	石 油 26.1	化 学 24.4	輸 送 13.9	鉄 鋼 9.0	食 料 4.1	22.5
岩 国 地 域	石 油 58.1	化 学 x	パ ル プ 7.2	織 維 4.9	輸 送 x	9.4
柳 井 地 域	石 木 材 x	化 学 x	輸 送 19.1	食 料 x	パ ル プ x	17.3
周 南 地 域	化 学 x	石 油 x	鉄 鋼 20.4	輸 送 x	生 産 用 機 械 2.3	8.4
山 口 ・ 防 府 地 域	輸 送 57.8	化 学 x	ゴ ム x	金 属 6.8	プ ラ ス チ ッ ク 4.5	15.9
宇 部 ・ 小 野 田 地 域	石 油 x	化 学 x	電 子 デ バ イ ス x	窯 業 5.7	鉄 鋼 4.8	17.0
下 関 地 域	輸 送 19.1	食 料 19.1	ゴ ム 18.3	非 鉄 13.0	金 属 4.9	25.6
長 門 地 域	食 料 59.0	金 属 x	鉄 鋼 x	窯 業 1.7	木 材 1.4	2.6
萩 地 域	食 料 x	プ ラ ス チ ッ ク x	飲 料 13.9	窯 業 x	業 務 用 機 械 x	25.9

# 統計表

1-1 産業中分類別  
事業所数・従業者数・現金給与総額・

(単位：人、万円)

産業中分類	事業所数	従業者数							現金給与総額
		総数	常用労働者数			個人事業主・家族従業者数			
			計	男	女	計	男	女	
平成20年	2 310	102 935	102 479	74 930	27 549	456	301	155	47 329 316
21	2 123	96 011	95 664	70 459	25 205	347	242	105	42 982 953
22	2 054	94 876	94 556	69 757	24 799	320	218	102	42 316 418
23	2 096	90 079	89 749	67 310	22 439	330	231	99	42 533 804
<b>24</b>	<b>1 951</b>	<b>91 304</b>	<b>91 051</b>	<b>67 204</b>	<b>23 847</b>	<b>253</b>	<b>170</b>	<b>83</b>	<b>42 823 183</b>
09 食料	442	13 928	13 811	5 173	8 638	117	72	45	3 541 850
10 飲料	36	974	974	667	307	-	-	-	328 386
11 繊維	91	3 086	3 076	1 251	1 825	10	7	3	911 239
12 木材	78	1 490	1 476	1 125	351	14	10	4	498 037
13 家具	47	403	387	274	113	16	14	2	121 838
14 パル プ	43	1 922	1 911	1 409	502	11	5	6	896 302
15 印刷	79	2 071	2 064	1 332	732	7	4	3	700 237
16 化学	94	14 798	14 798	12 461	2 337	-	-	-	9 364 769
17 石油	22	1 463	1 463	1 354	109	-	-	-	1 254 817
18 プラスチック	87	3 925	3 918	2 505	1 413	7	5	2	1 318 407
19 ゴム	19	2 685	2 684	2 342	342	1	1	-	1 373 318
20 皮革	2	103	103	18	85	-	-	-	x
21 窯業	158	3 897	3 886	3 252	634	11	7	4	1 702 715
22 鉄鋼	57	6 050	6 049	5 568	481	1	1	-	3 513 615
23 非金属	14	1 332	1 332	1 225	107	-	-	-	902 917
24 金属	187	5 439	5 425	4 351	1 074	14	13	1	2 278 779
25 はん用機械	80	3 603	3 602	3 084	518	1	1	-	1 587 360
26 生産用機械	136	4 465	4 459	3 833	626	6	5	1	2 342 001
27 業務用機械	11	298	296	164	132	2	1	1	94 928
28 電子デバイス	19	3 101	3 101	2 422	679	-	-	-	2 626 640
29 電気	60	2 022	2 014	1 278	736	8	6	2	670 837
30 情報通信	4	261	261	142	119	-	-	-	45 939
31 輸送	133	13 310	13 297	11 548	1 749	13	8	5	6 513 437
32 その他工業	52	678	664	426	238	14	10	4	x

1-2 産業中分類別  
事業所数・従業者数・現金給与総額・

(単位：人、万円)

産業中分類	事業所数	従業者数							現金給与総額
		総数	常用労働者数			個人事業主・家族従業者数			
			計	男	女	計	男	女	
平成20年	918	5 546	5 172	2 823	2 349	374	244	130	1 386 297
21	798	4 899	4 621	2 563	2 058	278	192	86	1 214 341
22	758	4 704	4 450	2 485	1 965	254	171	83	1 178 719
23	838	5 101	4 815	2 828	1 987	286	199	87	1 281 898
<b>24</b>	<b>688</b>	<b>4 363</b>	<b>4 158</b>	<b>2 392</b>	<b>1 766</b>	<b>205</b>	<b>137</b>	<b>68</b>	<b>1 121 213</b>
09 食料	167	1 096	1 002	340	662	94	58	36	152 340
10 飲料	14	98	98	59	39	-	-	-	22 440
11 繊維	37	246	240	73	167	6	4	2	53 622
12 木材	38	229	218	151	67	11	8	3	58 257
13 家具	39	209	193	135	58	16	14	2	57 996
14 パル プ	9	59	49	21	28	10	5	5	9 888
15 印刷	36	211	204	94	110	7	4	3	45 904
16 化学	12	73	73	46	27	-	-	-	28 182
17 石油	14	88	88	72	16	-	-	-	x
18 プラスチック	20	143	140	80	60	3	2	1	42 362
19 ゴム	5	27	26	13	13	1	1	-	7 470
20 皮革	-	-	-	-	-	-	-	-	-
21 窯業	64	394	386	279	107	8	5	3	138 102
22 鉄鋼	14	90	89	71	18	1	1	-	30 616
23 非金属	3	23	23	18	5	-	-	-	x
24 金属	59	387	376	283	93	11	10	1	126 932
25 はん用機械	16	96	95	75	20	1	1	-	32 226
26 生産用機械	43	274	271	199	72	3	3	-	88 515
27 業務用機械	4	26	24	18	6	2	1	1	11 004
28 電子デバイス	3	20	20	10	10	-	-	-	4 572
29 電気	20	148	143	76	67	5	3	2	42 147
30 情報通信	-	-	-	-	-	-	-	-	-
31 輸送	34	226	214	154	60	12	7	5	71 084
32 その他工業	37	200	186	125	61	14	10	4	49 554

統計表（従業者4人以上の事業所）  
 原材料使用額等・製造品出荷額等・粗付加価値額

原材料使用額等	製造品出荷額等				粗付加価値額	産業中分類
	総額	製造品出荷額	加工賃収入額	その他収入額		
488 066 286	711 830 793	684 450 812	13 706 222	13 673 759	207 531 097	20
343 022 500	541 290 404	517 488 753	10 835 522	12 966 129	177 180 360	21
413 898 508	634 874 365	611 959 533	9 820 521	13 094 311	190 837 457	22
422 850 301	626 984 207	603 860 083	9 905 325	13 218 799	177 369 660	23
<b>405 593 422</b>	<b>608 602 059</b>	<b>581 419 204</b>	<b>10 116 024</b>	<b>17 066 831</b>	<b>176 504 205</b>	<b>24</b>
14 868 109	24 829 731	20 553 524	1 074 144	3 202 063	9 513 099	09
3 323 245	4 376 234	3 803 523	533 443	39 268	935 166	10
3 354 592	6 875 032	6 327 419	340 561	207 052	3 378 019	11
3 478 749	4 636 413	4 407 589	136 723	92 101	1 103 193	12
214 684	441 027	429 608	1 848	9 571	215 483	13
6 851 851	9 334 922	8 816 191	271 857	246 874	2 399 146	14
1 511 613	3 244 671	2 983 319	137 458	123 894	1 654 504	15
83 813 891	148 360 289	144 502 405	886 461	2 971 423	63 018 107	16
119 209 702	158 762 893	157 306 187	10 302	1 446 404	15 362 258	17
5 287 437	8 724 508	8 487 820	131 013	105 675	3 287 743	18
8 458 227	18 267 478	18 169 690	52 363	45 425	10 016 021	19
x	x	x	x	x	x	20
9 729 692	17 352 808	15 832 673	285 273	1 234 862	7 359 649	21
43 566 681	55 061 020	54 058 305	744 942	257 773	11 405 375	22
6 560 650	8 512 546	7 568 511	942 784	1 251	1 880 300	23
9 820 365	15 820 246	11 933 096	1 218 092	2 669 058	5 731 660	24
4 921 895	8 090 000	6 621 550	954 327	514 123	3 077 502	25
8 496 951	14 124 251	12 769 421	662 559	692 271	5 463 460	26
124 421	329 636	312 867	8 962	7 807	196 053	27
6 305 121	10 539 635	10 194 751	310 464	34 420	4 106 369	28
3 804 318	5 298 055	3 163 492	250 982	1 883 581	1 454 433	29
23 010	112 693	41 568	67 604	3 521	85 412	30
61 384 684	84 521 637	82 259 689	1 073 089	1 188 859	24 380 385	31
x	x	x	x	x	x	32

統計表（従業者4～9人の事業所）  
 原材料使用額等・製造品出荷額等・粗付加価値額

原材料使用額等	製造品出荷額等				粗付加価値額	産業中分類
	総額	製造品出荷額	加工賃収入額	その他収入額		
4 279 738	7 431 886	6 351 292	730 584	350 010	2 997 835	20
3 290 813	5 974 183	5 104 326	612 405	257 452	2 552 396	21
3 234 389	6 010 749	5 208 176	507 549	295 024	2 641 568	22
3 310 196	6 659 986	5 260 887	731 923	667 176	3 228 589	23
<b>3 439 931</b>	<b>6 205 795</b>	<b>5 367 790</b>	<b>605 037</b>	<b>232 968</b>	<b>2 631 777</b>	<b>24</b>
351 381	651 035	602 765	26 909	21 361	285 386	09
57 841	103 951	68 718	1 071	34 162	41 135	10
59 580	160 969	89 801	70 868	300	96 561	11
322 511	421 531	392 729	21 875	6 927	94 306	12
87 577	205 589	201 585	1 848	2 156	112 397	13
39 156	84 180	76 775	7 405	-	42 879	14
50 019	147 324	140 339	6 985	-	92 675	15
138 448	285 015	266 266	8 678	10 071	139 588	16
x	x	x	x	x	x	17
92 738	188 008	160 396	16 812	10 800	90 734	18
4 988	13 439	4 061	9 242	136	8 049	19
-	-	-	-	-	-	20
719 416	1 353 183	1 272 874	18 761	61 548	603 590	21
362 197	427 751	386 690	41 021	40	62 432	22
x	x	x	x	x	x	23
269 371	520 201	369 800	146 618	3 783	238 887	24
37 738	97 814	70 104	22 932	4 778	57 214	25
224 373	458 729	401 045	54 760	2 924	223 356	26
31 576	51 389	39 232	8 553	3 604	19 098	27
3 169	8 869	5 159	3 710	-	5 428	28
89 402	165 125	105 762	28 518	30 845	72 117	29
-	-	-	-	-	-	30
45 723	168 477	69 257	89 066	10 154	116 908	31
72 264	189 388	172 936	6 558	9 894	111 546	32

1-3 産業中分類別  
事業所数・従業者数・現金給与総額・

(単位：人、万円)

産業中分類	事業所数	従業者数							現金給与総額
		総数	常用労働者数			個人事業主・家族従業者数			
			計	男	女	計	男	女	
平成20年	524	7 237	7 170	4 185	2 985	67	48	19	2 126 837
21	515	7 127	7 066	4 089	2 977	61	45	16	2 056 438
22	495	6 805	6 751	3 975	2 776	54	40	14	1 947 262
23	472	6 585	6 547	4 095	2 452	38	28	10	1 931 007
<b>24</b>	<b>471</b>	<b>6 486</b>	<b>6 448</b>	<b>3 989</b>	<b>2 459</b>	<b>38</b>	<b>26</b>	<b>12</b>	<b>1 973 541</b>
09 食料	112	1 538	1 521	514	1 007	17	9	8	315 278
10 飲料	12	162	162	104	58	-	-	-	46 977
11 繊維	19	242	240	45	195	2	2	-	45 328
12 木材	22	318	315	238	77	3	2	1	96 863
13 家具	5	80	80	53	27	-	-	-	x
14 パル プ	11	135	135	75	60	-	-	-	41 754
15 印刷	14	188	188	106	82	-	-	-	48 485
16 化学	12	165	165	129	36	-	-	-	70 493
17 石油	2	22	22	19	3	-	-	-	x
18 プラスチック	20	287	283	153	130	4	3	1	83 242
19 ゴム	-	-	-	-	-	-	-	-	-
20 皮革	-	-	-	-	-	-	-	-	-
21 窯業	42	571	568	457	111	3	2	1	198 584
22 鉄鋼	13	193	193	165	28	-	-	-	76 209
23 非金属	3	48	48	40	8	-	-	-	19 683
24 金属	64	905	902	709	193	3	3	-	319 560
25 はん用機械	22	312	312	263	49	-	-	-	124 658
26 生産用機械	35	475	472	382	90	3	2	1	187 669
27 業務用機械	3	40	40	18	22	-	-	-	11 607
28 電子デバイス	2	34	34	9	25	-	-	-	x
29 電気	18	244	242	137	105	2	2	-	70 497
30 情報通信	1	14	14	7	7	-	-	-	x
31 輸送	30	394	393	289	104	1	1	-	131 382
32 その他工業	9	119	119	77	42	-	-	-	33 651

1-4 産業中分類別  
事業所数・従業者数・現金給与総額・

(単位：人、万円)

産業中分類	事業所数	従業者数							現金給与総額
		総数	常用労働者数			個人事業主・家族従業者数			
			計	男	女	計	男	女	
平成20年	284	7 012	7 000	4 157	2 843	12	7	5	2 195 341
21	247	6 049	6 043	3 720	2 323	6	4	2	1 882 916
22	250	6 129	6 120	3 776	2 344	9	5	4	1 899 374
23	241	5 852	5 846	3 737	2 109	6	4	2	1 885 645
<b>24</b>	<b>245</b>	<b>5 917</b>	<b>5 907</b>	<b>3 580</b>	<b>2 327</b>	<b>10</b>	<b>7</b>	<b>3</b>	<b>1 835 182</b>
09 食料	53	1 255	1 249	409	840	6	5	1	255 365
10 飲料	4	93	93	64	29	-	-	-	30 098
11 繊維	12	286	284	48	236	2	1	1	61 231
12 木材	8	209	209	166	43	-	-	-	72 543
13 家具	-	-	-	-	-	-	-	-	-
14 パル プ	7	165	164	84	80	1	-	1	42 434
15 印刷	10	241	241	114	127	-	-	-	58 475
16 化学	9	221	221	177	44	-	-	-	105 809
17 石油	-	-	-	-	-	-	-	-	-
18 プラスチック	13	317	317	147	170	-	-	-	75 721
19 ゴム	3	75	75	44	31	-	-	-	27 466
20 皮革	1	21	21	-	21	-	-	-	x
21 窯業	25	614	614	471	143	-	-	-	205 114
22 鉄鋼	7	168	168	138	30	-	-	-	67 839
23 非金属	1	28	28	21	7	-	-	-	x
24 金属	21	482	482	391	91	-	-	-	173 246
25 はん用機械	17	413	413	333	80	-	-	-	159 156
26 生産用機械	21	525	525	436	89	-	-	-	205 994
27 業務用機械	2	48	48	27	21	-	-	-	x
28 電子デバイス	1	23	23	4	19	-	-	-	x
29 電気	11	289	288	144	144	1	1	-	87 972
30 情報通信	1	20	20	18	2	-	-	-	x
31 輸送	16	374	374	307	67	-	-	-	148 231
32 その他工業	2	50	50	37	13	-	-	-	x



統計表（従業者10～19人の事業所）  
 原材料使用額等・製造品出荷額等・粗付加価値額

原材料使用額等	製造品出荷額等				粗付加価値額	産業中分類
	総額	製造品出荷額	加工賃収入額	その他収入額		
6 591 905	12 053 738	10 458 328	1 269 369	326 041	5 188 016	20
5 959 220	10 973 635	9 586 402	1 001 928	385 305	4 764 651	21
5 184 131	9 785 572	8 435 377	926 752	423 443	4 369 335	22
6 875 878	12 010 548	9 735 662	1 145 142	1 129 744	4 971 397	23
<b>5 369 654</b>	<b>9 925 298</b>	<b>8 454 794</b>	<b>1 005 158</b>	<b>465 346</b>	<b>4 323 518</b>	<b>24</b>
1 044 503	1 745 930	1 599 313	27 837	118 780	668 423	09
54 012	175 685	156 753	14 380	4 552	100 268	10
43 435	118 333	40 794	72 171	5 368	71 330	11
423 370	640 889	588 778	35 271	16 840	207 163	12
x	x	x	x	x	x	13
111 769	188 296	182 247	6 028	21	72 884	14
66 030	154 887	154 887	-	-	84 626	15
370 893	660 040	555 250	11 521	93 269	275 377	16
x	x	x	x	x	x	17
382 271	522 215	502 721	11 081	8 413	133 287	18
-	-	-	-	-	-	19
-	-	-	-	-	-	20
681 936	1 444 774	1 378 132	4 270	62 372	726 512	21
414 874	600 335	489 711	102 125	8 499	176 629	22
102 643	144 112	125 087	19 025	-	39 495	23
691 702	1 346 634	982 002	324 183	40 449	623 746	24
183 676	447 790	352 562	56 982	38 246	251 539	25
265 046	600 374	470 205	109 945	20 224	319 371	26
10 965	33 882	33 541	341	-	21 825	27
x	x	x	x	x	x	28
124 777	256 403	235 855	19 174	1 374	125 359	29
x	x	x	x	x	x	30
260 384	514 644	323 737	180 773	10 134	242 154	31
57 839	125 382	92 881	8 215	24 286	64 327	32

統計表（従業者20～29人の事業所）  
 原材料使用額等・製造品出荷額等・粗付加価値額

原材料使用額等	製造品出荷額等				粗付加価値額	産業中分類
	総額	製造品出荷額	加工賃収入額	その他収入額		
9 962 688	15 976 997	14 173 195	1 227 764	576 038	5 754 418	20
6 881 935	11 553 489	10 325 358	876 660	351 471	4 466 076	21
7 660 436	12 613 869	11 343 555	791 800	478 514	4 743 133	22
7 225 530	13 103 587	11 101 920	806 268	1 195 399	5 789 674	23
<b>7 929 576</b>	<b>12 689 357</b>	<b>11 491 103</b>	<b>777 053</b>	<b>421 201</b>	<b>4 530 620</b>	<b>24</b>
950 531	1 674 093	1 613 903	30 207	29 983	689 129	09
547 972	676 796	676 796	-	-	116 501	10
61 845	147 366	87 138	57 810	2 418	81 448	11
475 031	586 260	568 246	17 038	976	105 931	12
-	-	-	-	-	-	13
107 122	203 571	188 588	14 292	691	91 857	14
61 565	166 258	151 940	14 040	278	99 708	15
2 470 059	3 192 105	3 173 910	18 195	-	690 944	16
-	-	-	-	-	-	17
174 643	323 023	309 668	13 355	-	141 315	18
80 066	141 571	141 571	-	-	58 576	19
x	x	x	x	x	x	20
666 366	1 304 126	1 229 348	33 192	41 586	607 390	21
577 005	824 891	755 507	26 554	42 830	236 081	22
x	x	x	x	x	x	23
274 920	630 019	463 711	134 917	31 391	338 189	24
243 744	540 833	380 599	158 423	1 811	282 942	25
542 364	1 019 182	765 196	53 347	200 639	454 489	26
x	x	x	x	x	x	27
x	x	x	x	x	x	28
168 053	334 813	270 349	20 961	43 503	158 826	29
x	x	x	x	x	x	30
431 525	658 844	479 623	176 693	2 528	216 493	31
x	x	x	x	x	x	32

## 2-1 産業中分類別・規模別

事業所数・従業者数・現金給与総額・原材料使用額等・製造品出荷額等・

(単位：人、万円)

産業中分類 規	事業所数	従業者数	現金給与総額	原材料使用額等	製造品出荷額等
平成20年	584	83 140	41 620 841	467 231 955	676 368 172
21	563	77 936	37 829 258	326 890 532	512 789 097
22	551	77 238	37 291 063	397 819 552	606 464 175
23	545	72 541	37 435 254	405 438 697	595 210 086
24	547	74 538	37 893 247	388 854 261	579 781 609
30～49人	196	7 510	2 595 106	9 809 939	15 341 531
50～99	166	11 624	4 648 987	29 305 416	46 931 667
100～299	131	22 275	10 248 121	109 992 860	152 925 958
300～	54	33 129	20 401 033	239 746 046	364 582 453
09 食料	110	10 039	2 818 867	12 521 694	20 758 673
30～49人	43	1 583	396 969	1 309 390	2 025 718
50～99	35	2 393	679 751	2 072 758	3 497 017
100～299	27	4 216	1 359 384	8 042 688	13 289 159
300～	5	1 847	382 763	1 096 858	1 946 779
10 飲料	6	621	228 871	2 663 420	3 419 802
30～49人	1	42	x	x	x
50～99	3	208	92 564	734 700	988 982
100～299	2	371	x	x	x
300～	-	-	-	-	-
11 繊維	23	2 312	751 058	3 189 732	6 448 364
30～49人	10	377	76 396	195 935	329 950
50～99	9	680	190 217	525 957	838 112
100～299	1	133	x	x	x
300～	3	1 122	x	x	x
12 木材	10	734	270 374	2 257 837	2 987 733
30～49人	4	146	49 573	714 336	834 055
50～99	3	179	49 750	144 853	297 992
100～299	3	409	171 051	1 398 648	1 855 686
300～	-	-	-	-	-
13 家具	3	114	x	x	x
30～49人	2	64	x	x	x
50～99	1	50	x	x	x
100～299	-	-	-	-	-
300～	-	-	-	-	-
14 パルプ	16	1 563	802 226	6 593 804	8 858 875
30～49人	5	166	49 706	87 295	189 707
50～99	7	436	203 659	1 493 380	1 957 900
100～299	3	561	x	x	x
300～	1	400	x	x	x
15 印刷	19	1 431	547 373	1 333 999	2 776 202
30～49人	12	477	168 643	470 347	934 693
50～99	2	158	x	x	x
100～299	4	476	192 431	545 942	954 006
300～	1	320	x	x	x
16 化学	61	14 339	9 160 285	80 834 491	144 223 129
30～49人	10	386	175 823	1 589 956	2 138 884
50～99	20	1 603	952 034	13 597 922	21 077 572
100～299	17	2 944	1 757 767	21 237 331	27 137 536
300～	14	9 406	6 274 661	44 409 282	93 869 137
17 石油	6	1 353	1 203 598	118 802 102	158 197 435
30～49人	1	34	x	x	x
50～99	1	75	x	x	x
100～299	2	497	x	x	x
300～	2	747	x	x	x
18 プラスチック	34	3 178	1 117 082	4 637 785	7 691 262
30～49人	9	354	109 285	323 770	549 791
50～99	14	974	293 770	1 153 270	1 907 093
100～299	11	1 850	714 027	3 160 745	5 234 378
300～	-	-	-	-	-
19 ゴム	11	2 583	1 338 382	8 373 173	18 112 468
30～49人	3	119	x	x	x
50～99	3	234	67 894	216 511	345 045
100～299	3	483	178 365	475 423	884 937
300～	2	1 747	x	x	x

統計表（従業者30人以上の事業所）  
在庫増減・有形固定資産減価償却額・生産額・付加価値額

在庫増減	有形固定資産 減価償却額	生産額	付加価値額	業 中 分 類 規 模
6 814 425	24 648 303	669 469 328	175 756 950	平成20年
△8 156 986	25 359 248	492 004 633	131 881 003	21
1 173 000	24 398 097	594 868 441	155 858 324	22
2 156 056	19 282 941	586 436 199	146 253 115	23
<b>△2 290 199</b>	<b>19 559 862</b>	<b>561 370 968</b>	<b>143 168 229</b>	<b>24</b>
△ 70 840	451 000	14 532 841	4 767 170	30～ 49人
250 356	1 571 718	45 425 311	15 596 730	50～ 99
△ 305 006	3 948 427	146 263 120	29 363 520	100～299
△2 164 709	13 588 717	355 149 696	93 440 809	300～
<b>44 536</b>	<b>495 334</b>	<b>17 771 270</b>	<b>7 419 363</b>	<b>09 食 料</b>
△ 5 630	33 520	1 573 917	644 440	30～ 49人
23 901	86 398	3 499 582	1 301 212	50～ 99
22 631	319 916	10 750 234	4 714 099	100～299
3 634	55 500	1 947 537	759 612	300～
<b>19 360</b>	<b>118 086</b>	<b>3 438 608</b>	<b>578 536</b>	<b>10 飲 料</b>
x	x	x	x	30～ 49人
△ 47 888	19 939	941 094	127 701	50～ 99
x	x	x	x	100～299
-	-	-	-	300～
<b>△ 104 154</b>	<b>342 208</b>	<b>6 142 214</b>	<b>2 682 318</b>	<b>11 織 維</b>
△ 1 290	3 885	328 514	122 930	30～ 49人
6 294	36 755	844 022	268 709	50～ 99
x	x	x	x	100～299
x	x	x	x	300～
<b>△ 31 121</b>	<b>42 524</b>	<b>2 889 254</b>	<b>622 148</b>	<b>12 木 材</b>
△ 1 723	4 926	832 332	107 360	30～ 49人
2 060	14 472	267 017	134 724	50～ 99
△ 31 458	23 126	1 789 905	380 064	100～299
-	-	-	-	300～
x	x	x	x	<b>13 家 具</b>
x	x	x	x	30～ 49人
x	x	x	x	50～ 99
-	-	-	-	100～299
-	-	-	-	300～
<b>8 536</b>	<b>551 200</b>	<b>8 618 028</b>	<b>1 648 862</b>	<b>14 パ ル ブ</b>
△ 487	4 471	183 592	93 282	30～ 49人
730	44 311	1 753 683	399 923	50～ 99
x	x	x	x	100～299
x	x	x	x	300～
<b>133</b>	<b>116 197</b>	<b>2 652 674</b>	<b>1 261 431</b>	<b>15 印 刷</b>
△ 1 134	42 430	857 345	399 471	30～ 49人
x	x	x	x	50～ 99
1 447	55 793	943 838	337 370	100～299
x	x	x	x	300～
<b>1 221 883</b>	<b>8 827 245</b>	<b>142 416 768</b>	<b>54 306 836</b>	<b>16 化 学</b>
4 479	79 171	2 142 115	451 230	30～ 49人
355 881	609 423	21 179 803	6 964 854	50～ 99
546 262	1 126 263	27 234 120	5 401 313	100～299
315 261	7 012 388	91 860 730	41 489 439	300～
<b>△ 731 690</b>	<b>1 261 586</b>	<b>156 042 469</b>	<b>13 218 641</b>	<b>17 石 油</b>
x	x	x	x	30～ 49人
x	x	x	x	50～ 99
x	x	x	x	100～299
x	x	x	x	300～
<b>△ 7 885</b>	<b>224 586</b>	<b>7 596 915</b>	<b>2 689 936</b>	<b>18 プラスチック</b>
△ 1 719	16 911	531 537	197 035	30～ 49人
△ 7 460	48 255	1 830 512	665 810	50～ 99
1 294	159 420	5 234 866	1 827 091	100～299
-	-	-	-	300～
<b>△ 36 560</b>	<b>676 222</b>	<b>18 030 619</b>	<b>9 236 614</b>	<b>19 ゴ ム</b>
x	x	x	x	30～ 49人
△ 1 503	6 100	343 542	114 766	50～ 99
7 721	40 747	847 369	359 975	100～299
x	x	x	x	300～

## 2-1 産業中分類別・規模別

事業所数・従業者数・現金給与総額・原材料使用額等・製造品出荷額等・

(単位：人、万円)

産業中分類規模	事業所数	従業者数	現金給与総額	原材料使用額等	製造品出荷額等
20 皮革	1	82	x	x	x
30～49人	-	-	-	-	-
50～99	1	82	x	x	x
100～299	-	-	-	-	-
300～	-	-	-	-	-
21 窯業	27	2 318	1 160 915	7 661 974	13 250 725
30～49人	10	420	139 486	538 002	881 377
50～99	9	666	340 227	1 942 739	4 112 445
100～299	8	1 232	681 202	5 181 233	8 256 903
300～	-	-	-	-	-
22 鉄鋼	23	5 599	3 338 951	42 212 605	53 208 043
30～49人	4	173	79 475	667 910	817 879
50～99	7	436	211 107	951 640	1 559 586
100～299	6	1 199	581 457	5 368 785	7 069 593
300～	6	3 791	2 466 912	35 224 270	43 760 985
23 非鉄	7	1 233	864 756	6 433 751	8 262 027
30～49人	-	-	-	-	-
50～99	3	212	x	x	x
100～299	3	616	331 825	1 087 065	1 813 916
300～	1	405	x	x	x
24 金属	43	3 665	1 659 041	8 584 372	13 323 392
30～49人	23	907	352 399	943 885	1 726 310
50～99	11	737	292 630	1 510 525	2 342 851
100～299	7	1 186	x	x	x
300～	2	835	x	x	x
25 はん用機械	25	2 782	1 271 320	4 456 737	7 003 563
30～49人	10	362	153 919	516 143	792 386
50～99	8	507	203 778	426 275	835 031
100～299	5	817	x	x	x
300～	2	1 096	x	x	x
26 生産用機械	37	3 191	1 859 823	7 465 168	12 045 966
30～49人	21	798	354 411	707 280	1 387 419
50～99	8	535	248 043	535 902	1 164 184
100～299	6	824	x	x	x
300～	2	1 034	x	x	x
27 業務用機械	2	184	x	x	x
30～49人	1	43	x	x	x
50～99	-	-	-	-	-
100～299	1	141	x	x	x
300～	-	-	-	-	-
28 電子デバイス	13	3 024	2 606 783	6 279 673	10 478 672
30～49人	2	79	x	x	x
50～99	4	320	146 774	346 406	692 431
100～299	4	769	590 568	993 351	1 994 193
300～	3	1 856	x	x	x
29 電気	11	1 341	470 221	3 422 086	4 541 714
30～49人	6	231	75 874	342 046	434 997
50～99	2	106	x	x	x
100～299	1	164	x	x	x
300～	2	840	x	x	x
30 情報通信	2	227	x	x	x
30～49人	1	39	x	x	x
50～99	-	-	-	-	-
100～299	1	188	x	x	x
300～	-	-	-	-	-
31 輸送	53	12 316	6 162 740	60 647 052	83 179 672
30～49人	15	579	224 076	573 061	1 032 568
50～99	15	1 033	387 688	1 878 347	2 668 780
100～299	15	3 021	1 207 062	11 909 885	17 249 720
300～	8	7 683	4 343 914	46 285 759	62 228 604
32 その他工業	4	309	115 453	247 549	496 170
30～49人	3	131	x	x	x
50～99	-	-	-	-	-
100～299	1	178	x	x	x
300～	-	-	-	-	-

統計表（従業者30人以上の事業所）  
在庫増減・有形固定資産減価償却額・生産額・付加価値額

在庫増減	有形固定資産 減価償却額	生産額	付加価値額	産 業 中 分 類 規 模
x	x	x	x	20 皮 革
-	-	-	-	30～49人
x	x	x	x	50～99
-	-	-	-	100～299
-	-	-	-	300～
25 362	1 016 442	12 206 040	4 431 077	21 窯 業
3 189	41 297	870 507	290 184	30～49人
△ 4 186	319 245	3 764 788	1 781 480	50～99
26 359	655 900	7 570 745	2 359 413	100～299
-	-	-	-	300～
△1 387 168	1 801 337	51 608 721	7 741 728	22 鉄 鋼
△ 8 860	11 717	788 786	121 559	30～49人
△ 20 769	78 676	1 492 166	481 660	50～99
△ 94 425	105 228	6 829 898	1 445 578	100～299
△1 263 114	1 605 716	42 497 871	5 692 931	300～
△ 201 704	382 318	8 060 323	1 178 544	23 非 鉄
-	-	-	-	30～49人
x	x	x	x	50～99
△ 6 861	119 365	1 807 055	569 837	100～299
x	x	x	x	300～
△ 262 025	312 119	10 467 932	3 956 694	24 金 属
△ 28 496	51 322	1 637 167	667 494	30～49人
△ 6 849	54 794	2 118 417	732 973	50～99
x	x	x	x	100～299
x	x	x	x	300～
△ 14 746	225 126	6 519 410	2 245 935	25 は ん 用 機 械
△ 17 689	15 134	772 170	231 021	30～49人
28 824	24 450	613 324	396 280	50～99
x	x	x	x	100～299
x	x	x	x	300～
25 217	313 079	11 602 699	4 178 382	26 生 産 用 機 械
△ 8 342	74 403	1 332 205	569 871	30～49人
39 140	41 881	1 203 324	599 588	50～99
x	x	x	x	100～299
x	x	x	x	300～
x	x	x	x	27 業 務 用 機 械
x	x	x	x	30～49人
-	-	-	-	50～99
x	x	x	x	100～299
-	-	-	-	300～
△ 274 059	409 181	10 170 403	3 389 306	28 電 子 デ バ イ ス
x	x	x	x	30～49人
2 390	25 615	692 381	306 076	50～99
5 675	34 231	1 971 900	937 343	100～299
x	x	x	x	300～
35 079	121 099	2 768 825	1 012 111	29 電 気
19 005	2 358	419 241	105 214	30～49人
x	x	x	x	50～99
x	x	x	x	100～299
x	x	x	x	300～
x	x	x	x	30 情 報 通 信
x	x	x	x	30～49人
-	-	-	-	50～99
x	x	x	x	100～299
-	-	-	-	300～
△ 628 720	2 304 798	81 384 909	20 871 312	31 輸 送
△ 5 790	32 205	1 021 239	401 456	30～49人
△ 8 739	80 230	2 627 209	674 457	50～99
△ 314 330	559 248	16 390 698	4 332 290	100～299
△ 299 861	1 633 115	61 345 763	15 463 109	300～
7 162	11 031	464 429	235 021	32 そ の 他 工 業
x	x	x	x	30～49人
-	-	-	-	50～99
x	x	x	x	100～299
-	-	-	-	300～

2-2 産業中分類別・規模別  
事業所数・従業者数・

(単位：人、万円)

産業中分類 規 模	事業所数	従業者数						
		総数	常用労働者数			個人事業主・家族従業者数		
			計	男	女	計	男	女
平成20年	584	83 140	83 137	63 765	19 372	3	2	1
21	563	77 936	77 934	60 087	17 847	2	1	1
22	551	77 238	77 235	59 521	17 714	3	2	1
23	545	72 541	72 541	56 650	15 891	-	-	-
<b>24</b>	<b>547</b>	<b>74 538</b>	<b>74 538</b>	<b>57 243</b>	<b>17 295</b>	-	-	-
30～49人	196	7 510	7 510	4 845	2 665	-	-	-
50～99	166	11 624	11 624	7 656	3 968	-	-	-
100～299	131	22 275	22 275	16 738	5 537	-	-	-
300～	54	33 129	33 129	28 004	5 125	-	-	-
<b>09 食 料</b>	<b>110</b>	<b>10 039</b>	<b>10 039</b>	<b>3 910</b>	<b>6 129</b>	-	-	-
30～49人	43	1 583	1 583	534	1 049	-	-	-
50～99	35	2 393	2 393	906	1 487	-	-	-
100～299	27	4 216	4 216	1 860	2 356	-	-	-
300～	5	1 847	1 847	610	1 237	-	-	-
<b>10 飲 料</b>	<b>6</b>	<b>621</b>	<b>621</b>	<b>440</b>	<b>181</b>	-	-	-
30～49人	1	42	42	38	4	-	-	-
50～99	3	208	208	127	81	-	-	-
100～299	2	371	371	275	96	-	-	-
300～	-	-	-	-	-	-	-	-
<b>11 織 維</b>	<b>23</b>	<b>2 312</b>	<b>2 312</b>	<b>1 085</b>	<b>1 227</b>	-	-	-
30～49人	10	377	377	60	317	-	-	-
50～99	9	680	680	244	436	-	-	-
100～299	1	133	133	117	16	-	-	-
300～	3	1 122	1 122	664	458	-	-	-
<b>12 木 材</b>	<b>10</b>	<b>734</b>	<b>734</b>	<b>570</b>	<b>164</b>	-	-	-
30～49人	4	146	146	102	44	-	-	-
50～99	3	179	179	159	20	-	-	-
100～299	3	409	409	309	100	-	-	-
300～	-	-	-	-	-	-	-	-
<b>13 家 具</b>	<b>3</b>	<b>114</b>	<b>114</b>	<b>86</b>	<b>28</b>	-	-	-
30～49人	2	64	64	51	13	-	-	-
50～99	1	50	50	35	15	-	-	-
100～299	-	-	-	-	-	-	-	-
300～	-	-	-	-	-	-	-	-
<b>14 バ ル ブ</b>	<b>16</b>	<b>1 563</b>	<b>1 563</b>	<b>1 229</b>	<b>334</b>	-	-	-
30～49人	5	166	166	85	81	-	-	-
50～99	7	436	436	321	115	-	-	-
100～299	3	561	561	436	125	-	-	-
300～	1	400	400	387	13	-	-	-
<b>15 印 刷</b>	<b>19</b>	<b>1 431</b>	<b>1 431</b>	<b>1 018</b>	<b>413</b>	-	-	-
30～49人	12	477	477	356	121	-	-	-
50～99	2	158	158	107	51	-	-	-
100～299	4	476	476	333	143	-	-	-
300～	1	320	320	222	98	-	-	-
<b>16 化 学</b>	<b>61</b>	<b>14 339</b>	<b>14 339</b>	<b>12 109</b>	<b>2 230</b>	-	-	-
30～49人	10	386	386	302	84	-	-	-
50～99	20	1 603	1 603	1 321	282	-	-	-
100～299	17	2 944	2 944	2 508	436	-	-	-
300～	14	9 406	9 406	7 978	1 428	-	-	-
<b>17 石 油</b>	<b>6</b>	<b>1 353</b>	<b>1 353</b>	<b>1 263</b>	<b>90</b>	-	-	-
30～49人	1	34	34	27	7	-	-	-
50～99	1	75	75	69	6	-	-	-
100～299	2	497	497	469	28	-	-	-
300～	2	747	747	698	49	-	-	-
<b>18 プラスチック</b>	<b>34</b>	<b>3 178</b>	<b>3 178</b>	<b>2 125</b>	<b>1 053</b>	-	-	-
30～49人	9	354	354	228	126	-	-	-
50～99	14	974	974	519	455	-	-	-
100～299	11	1 850	1 850	1 378	472	-	-	-
300～	-	-	-	-	-	-	-	-
<b>19 ゴ ム</b>	<b>11</b>	<b>2 583</b>	<b>2 583</b>	<b>2 285</b>	<b>298</b>	-	-	-
30～49人	3	119	119	81	38	-	-	-
50～99	3	234	234	129	105	-	-	-
100～299	3	483	483	377	106	-	-	-
300～	2	1 747	1 747	1 698	49	-	-	-

統計表（従業者30人以上の事業所）  
製造品出荷額等・現金給与総額

製造品出荷額等				現金給与総額			業 業 中 分 類 規 模
総額	製造品出荷額	加工賃収入額	その他収入額	総額	常用労働者	その他	
676 368 172	653 467 997	10 478 505	12 421 670	41 620 841	36 574 726	5 046 115	平成20年
512 789 097	492 472 667	8 344 529	11 971 901	37 829 258	33 990 246	3 839 012	21
606 464 175	586 972 425	7 594 420	11 897 330	37 291 063	33 872 674	3 418 389	22
595 210 086	577 761 614	7 221 992	10 226 480	37 435 254	33 126 656	4 308 598	23
<b>579 781 609</b>	<b>556 105 517</b>	<b>7 728 776</b>	<b>15 947 316</b>	<b>37 893 247</b>	<b>33 298 059</b>	<b>4 595 188</b>	<b>24</b>
15 341 531	12 582 317	2 021 518	737 696	2 595 106	2 490 918	104 188	30～49人
46 931 667	43 609 390	1 569 170	1 753 107	4 648 987	4 195 157	453 830	50～99
152 925 958	142 824 141	3 755 750	6 346 067	10 248 121	9 085 109	1 163 012	100～299
364 582 453	357 089 669	382 338	7 110 446	20 401 033	17 526 875	2 874 158	300～
<b>20 758 673</b>	<b>16 737 543</b>	<b>989 191</b>	<b>3 031 939</b>	<b>2 818 867</b>	<b>2 674 464</b>	<b>144 403</b>	<b>09 食 料</b>
2 025 718	1 561 608	17 939	446 171	396 969	391 898	5 071	30～49人
3 497 017	3 391 056	84 625	21 336	679 751	656 418	23 333	50～99
13 289 159	9 918 270	809 333	2 561 556	1 359 384	1 295 380	64 004	100～299
1 946 779	1 866 609	77 294	2 876	382 763	330 768	51 995	300～
<b>3 419 802</b>	<b>2 901 256</b>	<b>517 992</b>	<b>554</b>	<b>228 871</b>	<b>218 287</b>	<b>10 584</b>	<b>10 飲 料</b>
x	x	x	x	x	x	x	30～49人
988 982	988 982	-	-	92 564	89 428	3 136	50～99
x	x	x	x	x	x	x	100～299
-	-	-	-	-	-	-	300～
<b>6 448 364</b>	<b>6 109 686</b>	<b>139 712</b>	<b>198 966</b>	<b>751 058</b>	<b>694 469</b>	<b>56 589</b>	<b>11 織 維</b>
329 950	277 438	52 366	146	76 396	75 321	1 075	30～49人
838 112	750 766	87 346	-	190 217	177 385	12 832	50～99
x	x	x	x	x	x	x	100～299
x	x	x	x	x	x	x	300～
<b>2 987 733</b>	<b>2 857 836</b>	<b>62 539</b>	<b>67 358</b>	<b>270 374</b>	<b>246 698</b>	<b>23 676</b>	<b>12 木 材</b>
834 055	834 055	-	-	49 573	41 427	8 146	30～49人
297 992	202 418	62 539	33 035	49 750	47 012	2 738	50～99
1 855 686	1 821 363	-	34 323	171 051	158 259	12 792	100～299
-	-	-	-	-	-	-	300～
x	x	x	x	x	x	x	13 家 具
x	x	x	x	x	x	x	30～49人
x	x	x	x	x	x	x	50～99
-	-	-	-	-	-	-	100～299
-	-	-	-	-	-	-	300～
<b>8 858 875</b>	<b>8 368 581</b>	<b>244 132</b>	<b>246 162</b>	<b>802 226</b>	<b>695 094</b>	<b>107 132</b>	<b>14 パ ル プ</b>
189 707	125 878	58 201	5 628	49 706	44 808	4 898	30～49人
1 957 900	1 756 174	-	201 726	203 659	194 213	9 446	50～99
x	x	x	x	x	x	x	100～299
x	x	x	x	x	x	x	300～
<b>2 776 202</b>	<b>2 536 153</b>	<b>116 433</b>	<b>123 616</b>	<b>547 373</b>	<b>535 485</b>	<b>11 888</b>	<b>15 印 刷</b>
934 693	742 091	116 433	76 169	168 643	162 459	6 184	30～49人
x	x	x	x	x	x	x	50～99
954 006	942 391	-	11 615	192 431	187 701	4 730	100～299
x	x	x	x	x	x	x	300～
<b>144 223 129</b>	<b>140 506 979</b>	<b>848 067</b>	<b>2 868 083</b>	<b>9 160 285</b>	<b>8 053 368</b>	<b>1 106 917</b>	<b>16 化 学</b>
2 138 884	1 960 124	177 512	1 248	175 823	164 146	11 677	30～49人
21 077 572	20 468 388	355 534	253 650	952 034	719 129	232 905	50～99
27 137 536	26 403 438	289 625	444 473	1 757 767	1 570 830	186 937	100～299
93 869 137	91 675 029	25 396	2 168 712	6 274 661	5 599 263	675 398	300～
<b>158 197 435</b>	<b>156 774 159</b>	<b>-</b>	<b>1 423 276</b>	<b>1 203 598</b>	<b>904 454</b>	<b>299 144</b>	<b>17 石 油</b>
x	x	x	x	x	x	x	30～49人
x	x	x	x	x	x	x	50～99
x	x	x	x	x	x	x	100～299
x	x	x	x	x	x	x	300～
<b>7 691 262</b>	<b>7 515 035</b>	<b>89 765</b>	<b>86 462</b>	<b>1 117 082</b>	<b>1 039 223</b>	<b>77 859</b>	<b>18 プラスチック</b>
549 791	486 585	46 671	16 535	109 285	104 215	5 070	30～49人
1 907 093	1 794 878	43 094	69 121	293 770	272 880	20 890	50～99
5 234 378	5 233 572	-	806	714 027	662 128	51 899	100～299
-	-	-	-	-	-	-	300～
<b>18 112 468</b>	<b>18 024 058</b>	<b>43 121</b>	<b>45 289</b>	<b>1 338 382</b>	<b>1 259 342</b>	<b>79 040</b>	<b>19 ゴ ム</b>
x	x	x	x	x	x	x	30～49人
345 045	301 924	43 121	-	67 894	60 900	6 994	50～99
884 937	839 648	-	45 289	178 365	173 617	4 748	100～299
x	x	x	x	x	x	x	300～

2-2 産業中分類別・規模別  
事業所数・従業者数・

(単位：人、万円)

産業中分類規	事業所数	従業者数						
		総数	常用労働者数			個人事業主・家族従業者数		
			計	男	女	計	男	女
20 皮革	1	82	82	18	64	-	-	-
30～49人	-	-	-	-	-	-	-	-
50～99	1	82	82	18	64	-	-	-
100～299	-	-	-	-	-	-	-	-
300～	-	-	-	-	-	-	-	-
21 窯業	27	2 318	2 318	2 045	273	-	-	-
30～49人	10	420	420	317	103	-	-	-
50～99	9	666	666	607	59	-	-	-
100～299	8	1 232	1 232	1 121	111	-	-	-
300～	-	-	-	-	-	-	-	-
22 鉄鋼	23	5 599	5 599	5 194	405	-	-	-
30～49人	4	173	173	150	23	-	-	-
50～99	7	436	436	377	59	-	-	-
100～299	6	1 199	1 199	1 124	75	-	-	-
300～	6	3 791	3 791	3 543	248	-	-	-
23 非鉄	7	1 233	1 233	1 146	87	-	-	-
30～49人	-	-	-	-	-	-	-	-
50～99	3	212	212	201	11	-	-	-
100～299	3	616	616	556	60	-	-	-
300～	1	405	405	389	16	-	-	-
24 金属	43	3 665	3 665	2 968	697	-	-	-
30～49人	23	907	907	765	142	-	-	-
50～99	11	737	737	633	104	-	-	-
100～299	7	1 186	1 186	874	312	-	-	-
300～	2	835	835	696	139	-	-	-
25 はん用機械	25	2 782	2 782	2 413	369	-	-	-
30～49人	10	362	362	311	51	-	-	-
50～99	8	507	507	407	100	-	-	-
100～299	5	817	817	736	81	-	-	-
300～	2	1 096	1 096	959	137	-	-	-
26 生産用機械	37	3 191	3 191	2 816	375	-	-	-
30～49人	21	798	798	666	132	-	-	-
50～99	8	535	535	473	62	-	-	-
100～299	6	824	824	722	102	-	-	-
300～	2	1 034	1 034	955	79	-	-	-
27 業務用機械	2	184	184	101	83	-	-	-
30～49人	1	43	43	21	22	-	-	-
50～99	-	-	-	-	-	-	-	-
100～299	1	141	141	80	61	-	-	-
300～	-	-	-	-	-	-	-	-
28 電子デバイス	13	3 024	3 024	2 399	625	-	-	-
30～49人	2	79	79	63	16	-	-	-
50～99	4	320	320	188	132	-	-	-
100～299	4	769	769	660	109	-	-	-
300～	3	1 856	1 856	1 488	368	-	-	-
29 電気	11	1 341	1 341	921	420	-	-	-
30～49人	6	231	231	141	90	-	-	-
50～99	2	106	106	35	71	-	-	-
100～299	1	164	164	109	55	-	-	-
300～	2	840	840	636	204	-	-	-
30 情報通信	2	227	227	117	110	-	-	-
30～49人	1	39	39	6	33	-	-	-
50～99	-	-	-	-	-	-	-	-
100～299	1	188	188	111	77	-	-	-
300～	-	-	-	-	-	-	-	-
31 輸送	53	12 316	12 316	10 798	1 518	-	-	-
30～49人	15	579	579	453	126	-	-	-
50～99	15	1 033	1 033	780	253	-	-	-
100～299	15	3 021	3 021	2 484	537	-	-	-
300～	8	7 683	7 683	7 081	602	-	-	-
32 その他工業	4	309	309	187	122	-	-	-
30～49人	3	131	131	88	43	-	-	-
50～99	-	-	-	-	-	-	-	-
100～299	1	178	178	99	79	-	-	-
300～	-	-	-	-	-	-	-	-



統計表（従業者30人以上の事業所）  
製造品出荷額等・現金給与総額

製造品出荷額等				現金給与総額			産 業 中 分 類 模 式
総額	製造品出荷額	加工賃収入額	その他収入額	総額	常用労働者	その他	
X	X	X	X	X	X	X	20 皮 革
-	-	-	-	-	-	-	30～49人
X	X	X	X	X	X	X	50～99
-	-	-	-	-	-	-	100～299
-	-	-	-	-	-	-	300～
13 250 725	11 952 319	229 050	1 069 356	1 160 915	1 037 550	123 365	21 窯 業
881 377	812 664	54 654	14 059	139 486	127 619	11 867	30～49人
4 112 445	3 653 615	115 359	343 471	340 227	304 929	35 298	50～99
8 256 903	7 486 040	59 037	711 826	681 202	605 002	76 200	100～299
-	-	-	-	-	-	-	300～
53 208 043	52 426 397	575 242	206 404	3 338 951	2 847 023	491 928	22 鉄 鋼
817 879	745 123	52 523	20 233	79 475	77 958	1 517	30～49人
1 559 586	1 326 460	186 475	46 651	211 107	194 539	16 568	50～99
7 069 593	6 769 254	160 819	139 520	581 457	562 435	19 022	100～299
43 760 985	43 585 560	175 425	-	2 466 912	2 012 091	454 821	300～
8 262 027	7 340 813	921 214	-	864 756	617 007	247 749	23 非 鉄
-	-	-	-	-	-	-	30～49人
X	X	X	X	X	X	X	50～99
1 813 916	992 665	821 251	-	331 825	300 715	31 110	100～299
X	X	X	X	X	X	X	300～
13 323 392	10 117 583	612 374	2 593 435	1 659 041	1 592 416	66 625	24 金 属
1 726 310	1 249 719	415 944	60 647	352 399	340 646	11 753	30～49人
2 342 851	1 960 948	164 318	217 585	292 630	285 817	6 813	50～99
X	X	X	X	X	X	X	100～299
X	X	X	X	X	X	X	300～
7 003 563	5 818 285	715 990	469 288	1 271 320	1 198 710	72 610	25 はん用機械
792 386	660 983	128 876	2 527	153 919	149 856	4 063	30～49人
835 031	438 142	146 358	250 531	203 778	192 732	11 046	50～99
X	X	X	X	X	X	X	100～299
X	X	X	X	X	X	X	300～
12 045 966	11 132 975	444 507	468 484	1 859 823	1 632 970	226 853	26 生産用機械
1 387 419	943 811	396 736	46 872	354 411	349 019	5 392	30～49人
1 164 184	1 116 413	47 771	-	248 043	234 818	13 225	50～99
X	X	X	X	X	X	X	100～299
X	X	X	X	X	X	X	300～
X	X	X	X	X	X	X	27 業務用機械
X	X	X	X	X	X	X	30～49人
-	-	-	-	-	-	-	50～99
X	X	X	X	X	X	X	100～299
-	-	-	-	-	-	-	300～
10 478 672	10 139 544	304 918	34 210	2 606 783	1 684 442	922 341	28 電子デバイス
X	X	X	X	X	X	X	30～49人
692 431	635 264	54 727	2 440	146 774	129 625	17 149	50～99
1 994 193	1 758 550	207 675	27 968	590 568	443 841	146 727	100～299
X	X	X	X	X	X	X	300～
4 541 714	2 551 526	182 329	1 807 859	470 221	452 751	17 470	29 電 気
434 997	218 016	182 329	34 652	75 874	73 389	2 485	30～49人
X	X	X	X	X	X	X	50～99
X	X	X	X	X	X	X	100～299
X	X	X	X	X	X	X	300～
X	X	X	X	X	X	X	30 情報通信
X	X	X	X	X	X	X	30～49人
-	-	-	-	-	-	-	50～99
X	X	X	X	X	X	X	100～299
-	-	-	-	-	-	-	300～
83 179 672	81 387 072	626 557	1 166 043	6 162 740	5 668 214	494 526	31 輸 送
1 032 568	745 727	281 302	5 539	224 076	216 440	7 636	30～49人
2 668 780	2 510 419	125 529	32 832	387 688	356 232	31 456	50～99
17 249 720	16 531 320	173 708	544 692	1 207 062	1 097 965	109 097	100～299
62 228 604	61 599 606	46 018	582 980	4 343 914	3 997 577	346 337	300～
496 170	457 267	-	38 903	115 453	110 807	4 646	32 その他工業
X	X	X	X	X	X	X	30～49人
-	-	-	-	-	-	-	50～99
X	X	X	X	X	X	X	100～299
-	-	-	-	-	-	-	300～

2-3 産業中分類別・規模別  
事業所数・原材料

(単位：万円)

産業中分類規	事業所数	原材料使用額等								
		総額	原材料使用額	燃料使用額	電力使用額	委託生産費	製造等に関連する外注費	転売した商品の仕入額		
平成20年	584	467 231 955	401 232 568	23 585 762	8 765 013	16 642 302	9 627 230	7 379 080		
21	563	326 890 532	275 045 381	17 566 707	7 575 937	14 346 941	4 932 002	7 423 564		
22	551	397 819 552	340 036 528	20 931 770	7 948 573	14 734 046	6 534 964	7 633 671		
23	545	405 438 697	349 179 529	22 349 257	7 683 824	12 741 772	7 473 970	6 010 345		
<b>24</b>	<b>547</b>	<b>388 854 261</b>	<b>325 596 577</b>	<b>23 322 317</b>	<b>8 434 829</b>	<b>13 827 972</b>	<b>8 730 425</b>	<b>8 942 141</b>		
30～49人	196	9 809 939	7 415 771	139 006	262 779	1 068 496	331 452	592 435		
50～99	166	29 305 416	23 228 073	1 361 219	1 283 681	1 734 860	840 999	856 584		
100～299	131	109 992 860	86 916 012	10 235 505	2 338 151	4 155 735	2 617 453	3 730 004		
300～	54	239 746 046	208 036 721	11 586 587	4 550 218	6 868 881	4 940 521	3 763 118		
<b>09 食料</b>	<b>110</b>	<b>12 521 694</b>	<b>9 026 150</b>	<b>245 261</b>	<b>324 387</b>	<b>179 168</b>	<b>42 052</b>	<b>2 704 676</b>		
30～49人	43	1 309 390	836 678	24 947	29 117	8 843	2 315	407 490		
50～99	35	2 072 758	1 873 414	63 220	75 652	22 101	10 980	27 391		
100～299	27	8 042 688	5 358 615	129 681	186 118	92 902	8 453	2 266 919		
300～	5	1 096 858	957 443	27 413	33 500	55 322	20 304	2 876		
<b>10 飲料</b>	<b>6</b>	<b>2 663 420</b>	<b>2 389 587</b>	<b>111 063</b>	<b>57 054</b>	<b>3 327</b>	<b>102 389</b>	-		
30～49人	1	x	x	x	x	x	x	x		
50～99	3	734 700	685 306	4 368	16 341	3 327	25 358	-		
100～299	2	x	x	x	x	x	x	x		
300～	-	-	-	-	-	-	-	-		
<b>11 繊維</b>	<b>23</b>	<b>3 189 732</b>	<b>2 274 993</b>	<b>331 794</b>	<b>173 754</b>	<b>193 822</b>	<b>214 413</b>	<b>956</b>		
30～49人	10	195 935	125 150	1 417	2 877	65 507	28	956		
50～99	9	525 957	376 290	3 952	21 732	121 342	2 641	-		
100～299	1	x	x	x	x	x	x	x		
300～	3	x	x	x	x	x	x	x		
<b>12 木材</b>	<b>10</b>	<b>2 257 837</b>	<b>1 953 094</b>	<b>18 859</b>	<b>53 328</b>	<b>163 197</b>	<b>712</b>	<b>68 647</b>		
30～49人	4	714 336	702 807	1 037	6 863	2 965	664	-		
50～99	3	144 853	81 182	812	7 899	5 290	48	49 622		
100～299	3	1 398 648	1 169 105	17 010	38 566	154 942	-	19 025		
300～	-	-	-	-	-	-	-	-		
<b>13 家具</b>	<b>3</b>	<b>x</b>	<b>x</b>	<b>x</b>	<b>x</b>	<b>x</b>	<b>x</b>	<b>x</b>		
30～49人	2	x	x	x	x	x	x	x		
50～99	1	x	x	x	x	x	x	x		
100～299	-	-	-	-	-	-	-	-		
300～	-	-	-	-	-	-	-	-		
<b>14 パルプ</b>	<b>16</b>	<b>6 593 804</b>	<b>4 789 429</b>	<b>568 990</b>	<b>212 185</b>	<b>456 887</b>	<b>137 292</b>	<b>429 021</b>		
30～49人	5	87 295	67 122	780	2 070	1 880	145	15 298		
50～99	7	1 493 380	1 268 865	10 968	20 254	18 526	1 645	173 122		
100～299	3	x	x	x	x	x	x	x		
300～	1	x	x	x	x	x	x	x		
<b>15 印刷</b>	<b>19</b>	<b>1 333 999</b>	<b>809 168</b>	<b>20 043</b>	<b>45 992</b>	<b>320 743</b>	<b>70 752</b>	<b>67 301</b>		
30～49人	12	470 347	253 927	5 685	16 099	118 772	12 473	63 391		
50～99	2	x	x	x	x	x	x	x		
100～299	4	545 942	310 778	9 776	16 752	201 971	2 755	3 910		
300～	1	x	x	x	x	x	x	x		
<b>16 化学</b>	<b>61</b>	<b>80 834 491</b>	<b>63 486 827</b>	<b>11 342 302</b>	<b>2 508 639</b>	<b>978 054</b>	<b>2 242 980</b>	<b>275 689</b>		
30～49人	10	1 589 956	1 509 367	20 956	42 259	-	16 445	929		
50～99	20	13 597 922	11 716 185	787 903	516 203	167 308	316 556	93 767		
100～299	17	21 237 331	16 421 073	3 840 011	395 398	70 752	329 104	180 993		
300～	14	44 409 282	33 840 202	6 693 432	1 554 779	739 994	1 580 875	-		
<b>17 石油</b>	<b>6</b>	<b>118 802 102</b>	<b>110 641 374</b>	<b>6 659 931</b>	<b>312 766</b>	<b>417</b>	<b>760 934</b>	<b>426 680</b>		
30～49人	1	x	x	x	x	x	x	x		
50～99	1	x	x	x	x	x	x	x		
100～299	2	x	x	x	x	x	x	x		
300～	2	x	x	x	x	x	x	x		
<b>18 プラスチック</b>	<b>34</b>	<b>4 637 785</b>	<b>4 078 338</b>	<b>55 760</b>	<b>212 741</b>	<b>140 767</b>	<b>36 402</b>	<b>113 777</b>		
30～49人	9	323 770	242 322	10 939	25 027	26 093	16 689	2 700		
50～99	14	1 153 270	905 826	18 143	44 699	85 089	6 849	92 664		
100～299	11	3 160 745	2 930 190	26 678	143 015	29 585	12 864	18 413		
300～	-	-	-	-	-	-	-	-		
<b>19 ゴム</b>	<b>11</b>	<b>8 373 173</b>	<b>7 856 099</b>	<b>155 779</b>	<b>246 955</b>	<b>101 455</b>	-	<b>12 885</b>		
30～49人	3	x	x	x	x	x	x	x		
50～99	3	216 511	200 735	2 473	10 622	2 681	-	-		
100～299	3	475 423	329 955	14 349	21 326	96 908	-	12 885		
300～	2	x	x	x	x	x	x	x		

統計表（従業者30人以上の事業所）  
使用額等・在庫額

在庫額						産 業 中 分 類 規 模
年初			年末			
製造品	半製品・仕掛品	原材料・燃料	製造品	半製品・仕掛品	原材料・燃料	
23 894 610	29 427 311	28 492 641	27 515 490	32 620 856	28 496 229	平成20年
27 491 837	32 897 352	29 205 637	21 543 082	30 689 121	22 045 366	21
22 652 078	30 137 388	22 552 004	22 216 417	31 746 049	23 712 732	22
19 392 743	30 677 064	21 385 086	20 112 417	32 113 446	21 905 955	23
<b>24 197 870</b>	<b>31 472 066</b>	<b>24 868 829</b>	<b>24 458 878</b>	<b>28 920 859</b>	<b>23 808 626</b>	<b>24</b>
546 808	433 579	525 539	506 737	402 810	481 810	30～ 49人
2 030 380	1 584 382	2 139 822	2 344 987	1 520 131	2 125 575	50～ 99
4 885 664	7 122 691	3 633 539	5 344 627	6 358 722	3 486 640	100～299
16 735 018	22 331 414	18 569 929	16 262 527	20 639 196	17 714 601	300～
<b>295 397</b>	<b>147 126</b>	<b>721 885</b>	<b>311 426</b>	<b>175 633</b>	<b>731 803</b>	<b>09 食 料</b>
57 328	14 905	94 843	54 398	12 205	82 670	30～ 49人
125 599	67 051	300 146	128 267	88 284	353 371	50～ 99
97 961	58 899	306 883	109 184	70 307	279 279	100～299
14 509	6 271	20 013	19 577	4 837	16 483	300～
<b>51 635</b>	<b>43 663</b>	<b>59 327</b>	<b>34 080</b>	<b>80 578</b>	<b>35 477</b>	<b>10 飲 料</b>
x	x	x	x	x	x	30～ 49人
36 269	43 663	44 442	30 057	1 987	19 195	50～ 99
x	x	x	x	x	x	100～299
-	-	-	-	-	-	300～
<b>513 736</b>	<b>132 110</b>	<b>187 321</b>	<b>439 016</b>	<b>102 676</b>	<b>137 770</b>	<b>11 織 維</b>
611	9 762	11 344	935	8 148	20 062	30～ 49人
32 121	6 166	12 271	33 643	10 938	11 586	50～ 99
x	x	x	x	x	x	100～299
x	x	x	x	x	x	300～
<b>114 427</b>	<b>123 582</b>	<b>213 861</b>	<b>116 612</b>	<b>90 276</b>	<b>187 317</b>	<b>12 木 材</b>
3 228	2 939	18 293	2 335	2 109	14 613	30～ 49人
16 522	-	4 692	18 582	-	3 894	50～ 99
94 677	120 643	190 876	95 695	88 167	168 810	100～299
-	-	-	-	-	-	300～
x	x	x	x	x	x	<b>13 家 具</b>
x	x	x	x	x	x	30～ 49人
x	x	x	x	x	x	50～ 99
-	-	-	-	-	-	100～299
-	-	-	-	-	-	300～
<b>493 533</b>	<b>146 567</b>	<b>221 708</b>	<b>506 749</b>	<b>141 887</b>	<b>213 289</b>	<b>14 パ ル プ</b>
2 023	1 375	4 782	1 666	1 245	4 966	30～ 49人
24 597	10 659	44 424	25 920	10 066	44 093	50～ 99
x	x	x	x	x	x	100～299
x	x	x	x	x	x	300～
<b>8 746</b>	<b>23 970</b>	<b>22 065</b>	<b>7 636</b>	<b>25 213</b>	<b>22 250</b>	<b>15 印 刷</b>
4 377	6 853	10 466	3 603	6 493	8 272	30～ 49人
x	x	x	x	x	x	50～ 99
4 254	6 752	8 948	3 164	9 289	11 920	100～299
x	x	x	x	x	x	300～
<b>11 149 445</b>	<b>7 062 917</b>	<b>6 993 696</b>	<b>12 076 226</b>	<b>7 358 019</b>	<b>7 822 632</b>	<b>16 化 学</b>
130 084	61 048	76 547	138 863	56 748	72 486	30～ 49人
1 318 175	686 597	947 390	1 632 097	728 556	941 351	50～ 99
1 992 345	851 487	626 879	2 514 705	875 389	642 664	100～299
7 708 841	5 463 785	5 342 880	7 790 561	5 697 326	6 166 131	300～
<b>4 192 388</b>	<b>5 171 039</b>	<b>8 244 978</b>	<b>4 087 762</b>	<b>4 543 975</b>	<b>7 779 117</b>	<b>17 石 油</b>
x	x	x	x	x	x	30～ 49人
x	x	x	x	x	x	50～ 99
x	x	x	x	x	x	100～299
x	x	x	x	x	x	300～
<b>122 135</b>	<b>52 108</b>	<b>147 496</b>	<b>117 327</b>	<b>49 031</b>	<b>136 759</b>	<b>18 プラスチック</b>
30 325	2 358	13 016	29 046	1 918	15 342	30～ 49人
47 799	24 277	36 796	42 712	21 904	32 769	50～ 99
44 011	25 473	97 684	45 569	25 209	88 648	100～299
-	-	-	-	-	-	300～
<b>275 551</b>	<b>127 922</b>	<b>407 833</b>	<b>239 282</b>	<b>127 631</b>	<b>264 156</b>	<b>19 ゴ ム</b>
x	x	x	x	x	x	30～ 49人
2 531	2 231	12 265	1 477	1 782	10 560	50～ 99
35 215	12 668	17 566	41 510	14 094	18 475	100～299
x	x	x	x	x	x	300～

2-3 産業中分類別・規模別  
事業所数・原材料

(単位：万円)

産業中分類規	事業所数	原材料使用額等						
		総額	原材料使用額	燃料使用額	電力使用額	委託生産費	製造等に関連する外注費	転売した商品の仕入額
20 皮革	1	x	x	x	x	x	x	x
30～49人	-	-	-	-	-	-	-	-
50～99	1	x	x	x	x	x	x	x
100～299	-	-	-	-	-	-	-	-
300～	-	-	-	-	-	-	-	-
21 窯業	27	7 661 974	3 401 956	2 113 900	724 544	184 571	1 021 601	215 402
30～49人	10	538 002	414 091	18 706	23 345	2 742	65 059	14 059
50～99	9	1 942 739	733 625	333 358	385 493	114 309	328 437	47 517
100～299	8	5 181 233	2 254 240	1 761 836	315 706	67 520	628 105	153 826
300～	-	-	-	-	-	-	-	-
22 鉄鋼	23	42 212 605	35 274 829	1 295 848	1 692 205	1 565 676	2 363 126	20 921
30～49人	4	667 910	623 023	8 148	9 949	8 248	1 197	17 345
50～99	7	951 640	829 682	29 627	44 208	24 587	23 536	-
100～299	6	5 368 785	4 286 840	208 100	451 492	98 432	320 345	3 576
300～	6	35 224 270	29 535 284	1 049 973	1 186 556	1 434 409	2 018 048	-
23 非鉄	7	6 433 751	5 470 864	101 639	490 854	279 992	90 402	-
30～49人	-	-	-	-	-	-	-	-
50～99	3	x	x	x	x	x	x	x
100～299	3	1 087 065	715 986	33 456	326 027	11 596	-	-
300～	1	x	x	x	x	x	x	x
24 金属	43	8 584 372	4 928 716	39 412	117 178	856 575	265 758	2 376 733
30～49人	23	943 885	734 276	7 223	39 688	127 917	19 603	15 178
50～99	11	1 510 525	1 221 438	9 559	18 535	163 430	12 477	85 086
100～299	7	x	x	x	x	x	x	x
300～	2	x	x	x	x	x	x	x
25 はん用機械	25	4 456 737	2 928 252	22 254	96 348	1 187 830	113 534	108 519
30～49人	10	516 143	243 666	2 974	6 717	178 800	83 986	-
50～99	8	426 275	213 451	697	13 436	161 830	27 947	8 914
100～299	5	x	x	x	x	x	x	x
300～	2	x	x	x	x	x	x	x
26 生産用機械	37	7 465 168	3 988 036	18 138	107 894	2 811 757	499 004	40 339
30～49人	21	707 280	350 237	6 013	19 835	303 203	8 796	19 196
50～99	8	535 902	383 686	985	18 352	130 373	2 506	-
100～299	6	x	x	x	x	x	x	x
300～	2	x	x	x	x	x	x	x
27 業務用機械	2	x	x	x	x	x	x	x
30～49人	1	x	x	x	x	x	x	x
50～99	-	-	-	-	-	-	-	-
100～299	1	x	x	x	x	x	x	x
300～	-	-	-	-	-	-	-	-
28 電子デバイス	13	6 279 673	5 478 368	62 239	400 009	307 522	6 295	25 240
30～49人	2	x	x	x	x	x	x	x
50～99	4	346 406	283 668	947	18 287	40 696	856	1 952
100～299	4	993 351	792 146	1 396	116 281	57 715	5 073	20 740
300～	3	x	x	x	x	x	x	x
29 電気	11	3 422 086	1 722 543	1 849	29 082	203 525	17 550	1 447 537
30～49人	6	342 046	278 908	659	834	17 839	11 424	32 382
50～99	2	x	x	x	x	x	x	x
100～299	1	x	x	x	x	x	x	x
300～	2	x	x	x	x	x	x	x
30 情報通信	2	x	x	x	x	x	x	x
30～49人	1	x	x	x	x	x	x	x
50～99	-	-	-	-	-	-	-	-
100～299	1	x	x	x	x	x	x	x
300～	-	-	-	-	-	-	-	-
31 輸送	53	60 647 052	54 711 778	155 059	619 532	3 836 979	741 622	582 082
30～49人	15	573 061	352 050	1 929	17 293	122 394	79 231	164
50～99	15	1 878 347	1 191 481	20 958	38 394	617 286	2 898	7 330
100～299	15	11 909 885	9 446 559	31 126	142 221	1 654 291	141 407	494 281
300～	8	46 285 759	43 721 688	101 046	421 624	1 443 008	518 086	80 307
32 その他工業	4	247 549	195 340	720	5 358	19 894	526	25 711
30～49人	3	x	x	x	x	x	x	x
50～99	-	-	-	-	-	-	-	-
100～299	1	x	x	x	x	x	x	x
300～	-	-	-	-	-	-	-	-

統計表（従業者30人以上の事業所）  
使用額等・在庫額

年初			年末			産 業 中 分 類 規 模
製造品	半製品・仕掛品	原材料・燃料	製造品	半製品・仕掛品	原材料・燃料	
x	x	x	x	x	x	20 皮 革
-	-	-	-	-	-	30～49人
x	x	x	x	x	x	50～99
-	-	-	-	-	-	100～299
-	-	-	-	-	-	300～
512 377	838 329	373 406	606 291	769 777	408 061	21 窯 業
63 145	18 980	14 895	66 244	19 070	14 145	30～49人
116 655	85 100	80 550	119 437	78 132	71 839	50～99
332 577	734 249	277 961	420 610	672 575	322 077	100～299
-	-	-	-	-	-	300～
3 875 211	5 604 017	4 624 996	3 308 495	4 783 565	3 523 339	22 鉄 鋼
14 362	15 012	83 742	9 050	11 464	58 414	30～49人
63 747	41 960	71 367	49 807	35 131	69 797	50～99
440 169	289 281	265 346	409 742	225 283	195 069	100～299
3 356 933	5 257 764	4 204 541	2 839 896	4 511 687	3 200 059	300～
244 088	879 177	467 083	178 585	742 976	568 897	23 非 鉄
-	-	-	-	-	-	30～49人
x	x	x	x	x	x	50～99
12 730	48 675	37 586	13 063	41 481	35 624	100～299
x	x	x	x	x	x	300～
606 878	430 950	452 616	517 095	258 708	467 872	24 金 属
77 234	66 042	62 591	44 030	70 750	58 470	30～49人
24 174	58 861	168 189	19 524	56 662	168 727	50～99
x	x	x	x	x	x	100～299
x	x	x	x	x	x	300～
45 011	672 313	357 493	99 778	602 800	287 934	25 は ん 用 機 械
22 106	55 415	11 851	12 813	47 019	15 565	30～49人
632	71 936	3 990	-	101 392	4 311	50～99
x	x	x	x	x	x	100～299
x	x	x	x	x	x	300～
122 587	2 369 094	119 484	188 531	2 328 367	122 682	26 生 産 用 機 械
40 845	57 812	26 171	38 470	51 845	25 596	30～49人
45 746	172 128	19 051	118 015	138 999	15 921	50～99
x	x	x	x	x	x	100～299
x	x	x	x	x	x	300～
x	x	x	x	x	x	27 業 務 用 機 械
x	x	x	x	x	x	30～49人
-	-	-	-	-	-	50～99
x	x	x	x	x	x	100～299
-	-	-	-	-	-	300～
148 554	506 803	377 317	171 166	210 132	205 335	28 電 子 デ バ イ ス
x	x	x	x	x	x	30～49人
984	37 374	69 209	3 680	37 068	52 609	50～99
34 215	49 115	76 715	45 747	43 258	59 021	100～299
x	x	x	x	x	x	300～
90 671	276 607	304 047	59 804	342 553	328 285	29 電 気
-	16 889	5 018	-	35 894	4 712	30～49人
x	x	x	x	x	x	50～99
x	x	x	x	x	x	100～299
x	x	x	x	x	x	300～
x	x	x	x	x	x	30 情 報 通 信
x	x	x	x	x	x	30～49人
-	-	-	-	-	-	50～99
x	x	x	x	x	x	100～299
-	-	-	-	-	-	300～
1 289 382	6 804 517	499 148	1 342 966	6 122 213	503 668	31 輸 送
52 453	56 351	32 867	62 330	40 684	34 167	30～49人
15 164	96 800	44 171	4 225	99 000	47 206	50～99
32 998	2 024 108	58 779	36 630	1 706 146	62 524	100～299
1 188 767	4 627 258	363 331	1 239 781	4 276 383	359 771	300～
28 241	44 976	23 652	31 618	48 761	21 119	32 そ の 他 工 業
x	x	x	x	x	x	30～49人
-	-	-	-	-	-	50～99
x	x	x	x	x	x	100～299
-	-	-	-	-	-	300～

2-4 産業中分類別・規模別  
事業所数・有形固定資産（年初現在高・取得額・除却額・減価償却額）

（単位：万円）

産業中分類規模	事業所数	有形固定資産		有形固定資産取得額				
		年初現在高		計	建築・構築物	機械・装置	船舶・車両等	土地
平成20年	584	145 151 621	35 501 500	5 203 281	27 340 676	2 511 155	446 388	
21	563	152 013 214	23 571 670	3 707 577	17 329 320	2 020 037	514 736	
22	551	150 881 891	14 990 685	2 135 046	10 983 549	1 578 753	293 337	
23	545	139 103 478	10 646 624	1 923 684	7 165 553	1 224 549	332 838	
24	547	130 593 346	21 254 451	5 028 006	13 976 989	2 018 978	230 478	
30～49人	196	5 013 076	408 770	95 662	245 843	44 261	23 004	
50～99	166	13 786 508	1 978 200	567 261	1 225 233	132 594	53 112	
100～299	131	29 593 288	4 041 092	950 001	2 515 022	455 479	120 590	
300～	54	82 200 474	14 826 389	3 415 082	9 990 891	1 386 644	33 772	
09 食料	110	5 090 081	517 294	208 230	260 803	43 380	4 881	
30～49人	43	540 332	39 963	18 079	16 669	4 214	1 001	
50～99	35	1 021 821	85 264	30 559	44 542	8 263	1 900	
100～299	27	2 985 843	322 076	122 596	170 125	28 255	1 100	
300～	5	542 085	69 991	36 996	29 467	2 648	880	
10 飲料	6	664 091	296 805	163 926	61 408	3 219	68 252	
30～49人	1	x	x	x	x	x	x	
50～99	3	92 235	133 012	102 302	28 026	1 954	730	
100～299	2	x	x	x	x	x	x	
300～	-	-	-	-	-	-	-	
11 繊維	23	3 977 073	557 353	98 629	428 901	29 823	-	
30～49人	10	90 955	664	265	204	195	-	
50～99	9	437 453	46 176	799	31 071	14 306	-	
100～299	1	x	x	x	x	x	x	
300～	3	x	x	x	x	x	x	
12 木材	10	444 135	41 052	3 729	34 825	2 285	213	
30～49人	4	49 514	4 955	2 349	1 593	1 013	-	
50～99	3	76 496	26 800	190	26 397	-	213	
100～299	3	318 125	9 297	1 190	6 835	1 272	-	
300～	-	-	-	-	-	-	-	
13 家具	3	x	x	x	x	x	x	
30～49人	2	x	x	x	x	x	x	
50～99	1	x	x	x	x	x	x	
100～299	-	-	-	-	-	-	-	
300～	-	-	-	-	-	-	-	
14 パルプ	16	4 233 161	413 376	52 395	352 261	8 720	-	
30～49人	5	113 737	12 401	1 392	9 604	1 405	-	
50～99	7	568 298	19 798	1 148	16 186	2 464	-	
100～299	3	x	x	x	x	x	x	
300～	1	x	x	x	x	x	x	
15 印刷	19	1 061 647	79 618	12 511	62 072	4 654	381	
30～49人	12	431 444	18 172	2 143	13 652	2 377	-	
50～99	2	x	x	x	x	x	x	
100～299	4	457 521	59 155	8 915	48 389	1 470	381	
300～	1	x	x	x	x	x	x	
16 化学	61	47 783 571	9 961 059	3 127 471	6 230 005	564 154	39 429	
30～49人	10	554 931	42 865	4 481	32 826	5 558	-	
50～99	20	4 658 300	946 375	327 450	575 276	43 649	-	
100～299	17	7 119 330	945 806	207 294	643 833	87 816	6 863	
300～	14	35 451 010	8 026 013	2 588 246	4 978 070	427 131	32 566	
17 石油	6	12 743 817	818 739	170 624	605 051	35 768	7 296	
30～49人	1	x	x	x	x	x	x	
50～99	1	x	x	x	x	x	x	
100～299	2	x	x	x	x	x	x	
300～	2	x	x	x	x	x	x	
18 プラスチック	34	2 327 546	255 060	25 258	160 596	61 226	7 980	
30～49人	9	245 846	12 078	1 455	4 411	212	6 000	
50～99	14	614 463	41 045	14 106	21 945	4 543	451	
100～299	11	1 467 237	201 937	9 697	134 240	56 471	1 529	
300～	-	-	-	-	-	-	-	
19 ゴム	11	2 880 256	467 387	28 616	258 173	180 598	-	
30～49人	3	x	x	x	x	x	x	
50～99	3	108 587	815	562	212	41	-	
100～299	3	160 916	42 712	1 811	23 172	17 729	-	
300～	2	x	x	x	x	x	x	

統計表（従業者30人以上の事業所）  
 年末現在高）・建設仮勘定・有形固定資産投資総額

有形固定資産 除却額	有形固定資産 減価償却額	有形固定資産 年末現在高	建設仮勘定		有形固定資産投資総額 (建設仮勘定増減含む)	業 中 分 類 規 模
			増加額	年間増減		
3 534 989	24 648 303	152 469 829	32 213 687	460 993	35 962 493	平成20年
2 774 590	25 359 248	147 451 046	20 672 200	△1 241 640	22 330 030	21
1 186 870	24 398 097	140 287 609	13 290 456	64 034	15 054 719	22
6 076 399	19 282 941	124 390 762	9 491 794	1 544 385	12 191 009	23
<b>1 966 308</b>	<b>19 559 862</b>	<b>130 321 627</b>	<b>17 950 005</b>	<b>1 589 350</b>	<b>22 843 801</b>	<b>24</b>
32 841	451 000	4 938 005	111 730	11 277	420 047	30～ 49人
154 851	1 571 718	14 038 139	1 468 424	162 932	2 141 132	50～ 99
352 033	3 948 427	29 333 920	3 795 027	1 083 274	5 124 366	100～299
1 426 583	13 588 717	82 011 563	12 574 824	331 867	15 158 256	300～
<b>126 026</b>	<b>495 334</b>	<b>4 986 015</b>	<b>101 253</b>	<b>△ 20 724</b>	<b>496 570</b>	<b>09 食 料</b>
1 225	33 520	545 550	1 165	1 084	41 047	30～ 49人
3 418	86 398	1 017 269	14 389	262	85 526	50～ 99
115 503	319 916	2 872 500	61 628	2 407	324 483	100～299
5 880	55 500	550 696	24 071	△ 24 477	45 514	300～
<b>8 450</b>	<b>118 086</b>	<b>834 360</b>	<b>2 174</b>	<b>145</b>	<b>296 950</b>	<b>10 飲 料</b>
x	x	x	x	x	x	30～ 49人
5 107	19 939	200 201	-	-	133 012	50～ 99
x	x	x	x	x	x	100～299
-	-	-	-	-	-	300～
<b>15 533</b>	<b>342 208</b>	<b>4 176 685</b>	<b>291 160</b>	<b>11 690</b>	<b>569 043</b>	<b>11 織 維</b>
100	3 885	87 634	-	-	664	30～ 49人
38	36 755	446 836	19 812	△ 7 900	38 276	50～ 99
x	x	x	x	x	x	100～299
x	x	x	x	x	x	300～
<b>247</b>	<b>42 524</b>	<b>442 416</b>	<b>9 908</b>	<b>△ 1 200</b>	<b>39 852</b>	<b>12 木 材</b>
-	4 926	49 543	2 494	△ 1 312	3 643	30～ 49人
80	14 472	88 744	-	-	26 800	50～ 99
167	23 126	304 129	7 414	112	9 409	100～299
-	-	-	-	-	-	300～
x	x	x	x	x	x	13 家 具
x	x	x	x	x	x	30～ 49人
x	x	x	x	x	x	50～ 99
-	-	-	-	-	-	100～299
-	-	-	-	-	-	300～
<b>8 595</b>	<b>551 200</b>	<b>4 086 742</b>	<b>420 917</b>	<b>38 982</b>	<b>452 358</b>	<b>14 パ ル プ</b>
1	4 471	121 666	2 050	1 501	13 902	30～ 49人
1 153	44 311	542 632	13 308	2 625	22 423	50～ 99
x	x	x	x	x	x	100～299
x	x	x	x	x	x	300～
<b>4 248</b>	<b>116 197</b>	<b>1 020 820</b>	<b>-</b>	<b>-</b>	<b>79 618</b>	<b>15 印 刷</b>
984	42 430	406 202	-	-	18 172	30～ 49人
x	x	x	x	x	x	50～ 99
2 075	55 793	458 808	-	-	59 155	100～299
x	x	x	x	x	x	300～
<b>935 270</b>	<b>8 827 245</b>	<b>47 982 115</b>	<b>10 482 929</b>	<b>1 156 642</b>	<b>11 117 701</b>	<b>16 化 学</b>
3 457	79 171	515 168	41 560	11 598	54 463	30～ 49人
95 764	609 423	4 899 488	1 062 630	132 966	1 079 341	50～ 99
133 025	1 126 263	6 805 848	1 812 883	889 493	1 835 299	100～299
703 024	7 012 388	35 761 611	7 565 856	122 585	8 148 598	300～
<b>349 425</b>	<b>1 261 586</b>	<b>11 951 545</b>	<b>808 401</b>	<b>138 017</b>	<b>956 756</b>	<b>17 石 油</b>
x	x	x	x	x	x	30～ 49人
x	x	x	x	x	x	50～ 99
x	x	x	x	x	x	100～299
x	x	x	x	x	x	300～
<b>29 381</b>	<b>224 586</b>	<b>2 328 639</b>	<b>153 792</b>	<b>454</b>	<b>255 514</b>	<b>18 プラスチック</b>
753	16 911	240 260	64	△ 202	11 876	30～ 49人
4 705	48 255	602 548	10 506	934	41 979	50～ 99
23 923	159 420	1 485 831	143 222	△ 278	201 659	100～299
-	-	-	-	-	-	300～
<b>10 012</b>	<b>676 222</b>	<b>2 661 409</b>	<b>417 612</b>	<b>8 502</b>	<b>475 889</b>	<b>19 ゴ ム</b>
x	x	x	x	x	x	30～ 49人
-	6 100	103 302	-	-	815	50～ 99
4 043	40 747	158 838	24 317	-	42 712	100～299
x	x	x	x	x	x	300～

2-4 産業中分類別・規模別  
事業所数・有形固定資産（年初現在高・取得額・除却額・減価償却額）

（単位：万円）

産業中分類規模	事業所数	有形固定資産 年初現在高	有形固定資産取得額					
			計	建築・構築物	機械・装置	船舶・車両等	土地	
20 皮革	1	x	x	x	x	x	x	x
30～49人	-	-	-	-	-	-	-	-
50～99	1	x	x	x	x	x	x	x
100～299	-	-	-	-	-	-	-	-
300～	-	-	-	-	-	-	-	-
21 窯業	27	7 912 594	913 662	159 999	655 502	30 116	68 045	
30～49人	10	518 201	25 052	982	18 364	5 706	-	
50～99	9	3 233 420	207 303	36 537	129 059	7 720	33 987	
100～299	8	4 160 973	681 307	122 480	508 079	16 690	34 058	
300～	-	-	-	-	-	-	-	
22 鉄鋼	23	13 746 106	2 457 099	330 526	1 918 957	207 325	291	
30～49人	4	158 674	10 632	1 069	8 245	1 318	-	
50～99	7	452 328	43 501	6 888	20 848	15 765	-	
100～299	6	2 941 785	93 799	12 556	73 431	7 521	291	
300～	6	10 193 319	2 309 167	310 013	1 816 433	182 721	-	
23 非鉄	7	1 712 530	336 931	40 748	223 355	71 278	1 550	
30～49人	-	-	-	-	-	-	-	
50～99	3	x	x	x	x	x	x	
100～299	3	526 614	83 420	9 474	66 473	5 923	1 550	
300～	1	x	x	x	x	x	x	
24 金属	43	3 281 136	331 275	48 234	194 951	86 671	1 419	
30～49人	23	675 911	43 451	8 464	27 637	5 931	1 419	
50～99	11	609 888	37 843	3 005	28 925	5 913	-	
100～299	7	x	x	x	x	x	x	
300～	2	x	x	x	x	x	x	
25 はん用機械	25	2 265 910	221 232	55 213	144 089	21 270	660	
30～49人	10	271 055	10 601	719	8 510	712	660	
50～99	8	232 742	53 924	22 151	29 733	2 040	-	
100～299	5	x	x	x	x	x	x	
300～	2	x	x	x	x	x	x	
26 生産用機械	37	2 913 051	414 359	101 625	231 815	57 938	22 981	
30～49人	21	542 897	102 793	40 360	48 961	5 472	8 000	
50～99	8	344 326	42 138	1 842	19 224	6 091	14 981	
100～299	6	x	x	x	x	x	x	
300～	2	x	x	x	x	x	x	
27 業務用機械	2	x	x	x	x	x	x	
30～49人	1	x	x	x	x	x	x	
50～99	-	-	-	-	-	-	-	
100～299	1	x	x	x	x	x	x	
300～	-	-	-	-	-	-	-	
28 電子デバイス	13	1 875 996	319 908	47 519	200 853	71 536	-	
30～49人	2	x	x	x	x	x	x	
50～99	4	142 513	24 412	227	19 670	4 515	-	
100～299	4	221 604	78 888	40 725	29 814	8 349	-	
300～	3	x	x	x	x	x	x	
29 電気	11	857 479	454 714	6 977	438 350	9 387	-	
30～49人	6	44 848	1 168	183	679	306	-	
50～99	2	x	x	x	x	x	x	
100～299	1	x	x	x	x	x	x	
300～	2	x	x	x	x	x	x	
30 情報通信	2	x	x	x	x	x	x	
30～49人	1	x	x	x	x	x	x	
50～99	-	-	-	-	-	-	-	
100～299	1	x	x	x	x	x	x	
300～	-	-	-	-	-	-	-	
31 輸送	53	14 573 535	2 383 298	343 217	1 510 438	525 705	3 938	
30～49人	15	353 345	43 701	9 861	24 247	6 831	2 762	
50～99	15	618 658	181 957	6 368	163 254	11 485	850	
100～299	15	3 151 489	607 124	156 683	271 368	179 073	-	
300～	8	10 450 043	1 550 516	170 305	1 051 569	328 316	326	
32 その他工業	4	130 178	9 402	2 349	2 642	2 549	1 862	
30～49人	3	x	x	x	x	x	x	
50～99	-	-	-	-	-	-	-	
100～299	1	x	x	x	x	x	x	
300～	-	-	-	-	-	-	-	



統計表（従業者30人以上の事業所）  
 年末現在高）・建設仮勘定・有形固定資産投資総額

有形固定資産 除却額	有形固定資産 減価償却額	有形固定資産 年末現在高	建設仮勘定		有形固定資産投資総額 (建設仮勘定増減含む)	業 中 分 類 規 模
			増加額	年間増減		
x	x	x	x	x	x	20 皮 革
-	-	-	-	-	-	30～49人
x	x	x	x	x	x	50～99
-	-	-	-	-	-	100～299
-	-	-	-	-	-	300～
33 545	1 016 442	7 776 269	960 600	151 465	1 065 127	21 窯 業
963	41 297	500 993	17 576	1 085	26 137	30～49人
14 350	319 245	3 107 128	221 916	43 900	251 203	50～99
18 232	655 900	4 168 148	721 108	106 480	787 787	100～299
-	-	-	-	-	-	300～
50 532	1 801 337	14 351 336	2 553 242	38 447	2 495 546	22 鉄 鋼
271	11 717	157 318	915	858	11 490	30～49人
1 123	78 676	416 030	18 611	229	43 730	50～99
6 238	105 228	2 924 118	132 623	△ 12 950	80 849	100～299
42 900	1 605 716	10 853 870	2 401 093	50 310	2 359 477	300～
153 199	382 318	1 513 944	335 796	△ 7 405	329 526	23 非 鉄
-	-	-	-	-	-	30～49人
x	x	x	x	x	x	50～99
831	119 365	489 838	75 826	△ 653	82 767	100～299
x	x	x	x	x	x	300～
31 586	312 119	3 268 706	113 556	△ 367	330 908	24 金 属
15 303	51 322	652 737	16 711	147	43 598	30～49人
1 030	54 794	591 907	561	-	37 843	50～99
x	x	x	x	x	x	100～299
x	x	x	x	x	x	300～
22 812	225 126	2 239 204	39 810	4 322	225 554	25 はん用機械
1 438	15 134	265 084	-	-	10 601	30～49人
5 921	24 450	256 295	1 792	-	53 924	50～99
x	x	x	x	x	x	100～299
x	x	x	x	x	x	300～
52 546	313 079	2 961 785	148 967	1 743	416 102	26 生産用機械
5 727	74 403	565 560	20 378	1 852	104 645	30～49人
13 787	41 881	330 796	4 018	△ 2 501	39 637	50～99
x	x	x	x	x	x	100～299
x	x	x	x	x	x	300～
x	x	x	x	x	x	27 業務用機械
x	x	x	x	x	x	30～49人
-	-	-	-	-	-	50～99
x	x	x	x	x	x	100～299
-	-	-	-	-	-	300～
35 046	409 181	1 751 677	130 339	△ 10 480	309 428	28 電子デバイス
x	x	x	x	x	x	30～49人
250	25 615	141 060	11 156	△ 12 754	11 658	50～99
28	34 231	266 233	78 400	220	79 108	100～299
x	x	x	x	x	x	300～
1 917	121 099	1 189 177	-	-	454 714	29 電 気
1 419	2 358	42 239	-	-	1 168	30～49人
x	x	x	x	x	x	50～99
x	x	x	x	x	x	100～299
x	x	x	x	x	x	300～
x	x	x	x	x	x	30 情報通信
x	x	x	x	x	x	30～49人
-	-	-	-	-	-	50～99
x	x	x	x	x	x	100～299
-	-	-	-	-	-	300～
97 430	2 304 798	14 554 605	977 952	79 084	2 462 382	31 輸 送
886	32 205	363 955	2 616	△ 5 659	38 042	30～49人
1 645	80 230	718 740	9 429	1 936	183 893	50～99
26 162	559 248	3 173 203	315 813	88 077	695 201	100～299
68 737	1 633 115	10 298 707	650 094	△ 5 270	1 545 246	300～
388	11 031	128 161	1 597	33	9 435	32 その他工業
x	x	x	x	x	x	30～49人
-	-	-	-	-	-	50～99
x	x	x	x	x	x	100～299
-	-	-	-	-	-	300～

2-5 産業中分類別・規模別  
事業所数・リース契約額及び支払額・

(単位：万円、㎡)

産業中分類 規	事業所数	リース契約による契約額及び支払額		事業所敷地面積及び建築面積		
		リース契約額	リース支払額	事業所敷地面積	事業所建築面積	事業所延べ建築面積
平成20年	584	1 142 426	1 355 888	41 313 989	8 482 877	10 621 920
21	563	853 911	1 225 797	41 153 270	8 453 388	10 567 599
22	551	383 254	1 092 315	41 574 061	8 542 052	10 606 170
23	545	302 153	782 555	38 778 265	-	-
24	547	384 457	756 877	41 328 386	8 319 819	10 632 630
30～49人	196	46 207	81 652	2 079 625	605 215	824 895
50～99	166	46 447	115 379	5 417 836	1 089 458	1 302 240
100～299	131	232 665	235 586	10 257 914	2 138 129	2 684 284
300～	54	59 138	324 260	23 573 011	4 487 017	5 821 211
09 食料	110	46 539	70 478	1 198 987	361 769	478 522
30～49人	43	4 668	13 013	175 708	59 985	75 986
50～99	35	12 382	16 996	236 872	83 326	98 753
100～299	27	19 601	29 377	709 450	188 109	269 285
300～	5	9 888	11 092	76 957	30 349	34 498
10 飲料	6	109	3 870	114 501	33 564	43 679
30～49人	1	x	x	x	x	x
50～99	3	109	3 063	36 793	9 121	16 665
100～299	2	x	x	x	x	x
300～	-	-	-	-	-	-
11 繊維	23	4 236	12 658	920 781	262 878	306 168
30～49人	10	1 675	41	46 480	13 242	14 595
50～99	9	1 473	2 701	88 391	39 703	43 651
100～299	1	x	x	x	x	x
300～	3	x	x	x	x	x
12 木材	10	5 035	8 441	477 788	158 952	172 897
30～49人	4	280	314	88 120	17 987	18 613
50～99	3	565	3 780	65 573	20 025	20 895
100～299	3	4 190	4 347	324 095	120 940	133 389
300～	-	-	-	-	-	-
13 家具	3	x	x	x	x	x
30～49人	2	x	x	x	x	x
50～99	1	x	x	x	x	x
100～299	-	-	-	-	-	-
300～	-	-	-	-	-	-
14 パルプ	16	8 329	16 140	1 256 790	325 462	508 185
30～49人	5	146	4 546	48 117	17 255	31 280
50～99	7	1 674	4 106	224 117	70 296	80 528
100～299	3	x	x	x	x	x
300～	1	x	x	x	x	x
15 印刷	19	9 044	23 807	123 553	47 528	65 958
30～49人	12	4 473	12 512	57 208	19 651	27 968
50～99	2	x	x	x	x	x
100～299	4	3 712	7 807	37 395	16 123	23 943
300～	1	x	x	x	x	x
16 化学	61	11 336	69 597	14 576 853	1 968 462	2 980 797
30～49人	10	927	3 690	321 732	44 478	58 009
50～99	20	1 733	17 321	2 531 216	250 061	318 600
100～299	17	2 001	14 362	2 412 899	349 898	516 211
300～	14	6 675	34 224	9 311 006	1 324 025	2 087 977
17 石油	6	1 005	9 014	5 211 434	116 019	152 148
30～49人	1	x	x	x	x	x
50～99	1	x	x	x	x	x
100～299	2	x	x	x	x	x
300～	2	x	x	x	x	x
18 プラスチック	34	63 682	63 527	646 425	267 100	288 408
30～49人	9	455	2 621	110 324	46 712	47 614
50～99	14	5 780	10 304	211 015	78 403	86 071
100～299	11	57 447	50 602	325 086	141 985	154 723
300～	-	-	-	-	-	-
19 ゴム	11	2	3 030	862 695	360 951	399 343
30～49人	3	x	x	x	x	x
50～99	3	-	1 762	74 700	14 749	14 908
100～299	3	-	863	123 145	38 684	42 512
300～	2	x	x	x	x	x

統計表（従業者30人以上の事業所）  
事業所敷地面積及び建築面積

産 業 中 分 類 規 模	事業所数	リース契約による契約額及び支払額		事業所敷地面積及び建築面積		
		リース契約額	リース支払額	事業所敷地面積	事業所建築面積	事業所延べ建築面積
20 皮 革	1	x	x	x	x	x
30～49人	-	-	-	-	-	-
50～99	1	x	x	x	x	x
100～299	-	-	-	-	-	-
300～	-	-	-	-	-	-
21 窯 業	27	2 299	8 395	2 609 588	574 138	727 515
30～49人	10	-	2 332	312 840	60 639	71 975
50～99	9	2 256	4 417	893 427	208 809	274 466
100～299	8	43	1 646	1 403 321	304 690	381 074
300～	-	-	-	-	-	-
22 鉄 鋼	23	23 702	43 997	4 426 929	1 144 239	1 257 938
30～49人	4	643	6 886	37 912	19 769	21 921
50～99	7	-	7 453	112 856	39 700	42 569
100～299	6	17 501	11 731	513 690	133 576	141 873
300～	6	5 558	17 927	3 762 471	951 194	1 051 575
23 非 鉄	7	4 036	30 185	844 274	236 877	260 953
30～49人	-	-	-	-	-	-
50～99	3	x	x	x	x	x
100～299	3	597	1 105	440 085	77 445	94 779
300～	1	x	x	x	x	x
24 金 属	43	13 723	30 870	1 507 158	537 732	563 107
30～49人	23	3 286	13 113	255 371	95 360	103 192
50～99	11	8 709	5 931	242 473	79 754	83 056
100～299	7	x	x	x	x	x
300～	2	x	x	x	x	x
25 はん用機械	25	9 328	22 502	658 277	237 622	259 997
30～49人	10	4 720	3 048	60 183	20 746	22 947
50～99	8	1 137	8 012	90 274	34 430	37 672
100～299	5	x	x	x	x	x
300～	2	x	x	x	x	x
26 生産用機械	37	36 883	42 002	915 436	329 497	498 464
30～49人	21	21 737	12 956	247 077	87 327	215 238
50～99	8	8 930	11 628	131 831	40 491	45 449
100～299	6	x	x	x	x	x
300～	2	x	x	x	x	x
27 業務用機械	2	x	x	x	x	x
30～49人	1	x	x	x	x	x
50～99	-	-	-	-	-	-
100～299	1	x	x	x	x	x
300～	-	-	-	-	-	-
28 電子デバイス	13	92 941	27 820	775 734	166 447	307 843
30～49人	2	x	x	x	x	x
50～99	4	315	6 387	86 182	18 645	24 336
100～299	4	92 626	12 479	253 374	60 578	108 345
300～	3	x	x	x	x	x
29 電 気	11	3 136	4 333	291 593	55 089	94 486
30～49人	6	2 441	629	18 272	9 248	11 013
50～99	2	x	x	x	x	x
100～299	1	x	x	x	x	x
300～	2	x	x	x	x	x
30 情 報 通 信	2	x	x	x	x	x
30～49人	1	x	x	x	x	x
50～99	-	-	-	-	-	-
100～299	1	x	x	x	x	x
300～	-	-	-	-	-	-
31 輸 送	53	48 069	263 132	3 798 532	1 103 547	1 228 361
30～49人	15	754	4 597	147 297	47 292	54 378
50～99	15	230	6 600	266 835	67 689	73 451
100～299	15	23 565	66 888	844 482	239 961	265 454
300～	8	23 520	185 047	2 539 918	748 605	835 078
32 その他工業	4	728	2 301	51 526	17 402	19 145
30～49人	3	x	x	x	x	x
50～99	-	-	-	-	-	-
100～299	1	x	x	x	x	x
300～	-	-	-	-	-	-

2-6 産業中分類別・規模別  
事業所数・水源別用水量・

(単位：m<sup>3</sup>/日)

産 業 中 分 類 規 模	事業所数	水源別用水量							
		淡水						回収水	海水
		計	工業用水道	上水道	井戸水	その他			
平成20年	584	9 703 693	1 002 850	65 771	26 874	517 077	8 091 121	7 394 961	
21	563	9 605 715	1 013 798	65 081	24 805	505 418	7 996 613	7 311 144	
22	551	10 241 537	1 012 264	84 626	38 159	510 013	8 596 475	7 426 659	
23	545	8 360 746	957 975	64 564	63 707	472 380	6 802 120	6 739 729	
24	547	9 745 549	977 331	84 819	22 929	489 437	8 171 033	6 764 532	
30～49人	196	17 134	3 015	7 164	4 680	191	2 084	1	
50～99	166	553 005	81 345	5 111	2 191	16 755	447 603	268 509	
100～299	131	1 117 899	211 936	21 054	7 288	34 579	843 042	1 189 114	
300～	54	8 057 511	681 035	51 490	8 770	437 912	6 878 304	5 306 908	
09 食 料	110	34 559	3 387	26 619	4 498	33	22	-	
30～49人	43	5 911	-	4 924	987	-	-	-	
50～99	35	3 495	63	1 837	1 593	-	2	-	
100～299	27	9 016	3 324	4 348	1 291	33	20	-	
300～	5	16 137	-	15 510	627	-	-	-	
10 飲 料	6	11 061	79	77	7 305	1 600	2 000	-	
30～49人	1	x	x	x	x	x	x	x	
50～99	3	158	79	77	2	-	-	-	
100～299	2	x	x	x	x	x	x	x	
300～	-	-	-	-	-	-	-	-	
11 織 維	23	150 028	12 303	129	94	95 175	42 327	1	
30～49人	10	91	3	33	55	-	-	1	
50～99	9	160	85	36	39	-	-	-	
100～299	1	x	x	x	x	x	x	x	
300～	3	x	x	x	x	x	x	x	
12 木 材	10	924	-	578	60	1	285	-	
30～49人	4	40	-	39	-	1	-	-	
50～99	3	57	-	2	55	-	-	-	
100～299	3	827	-	537	5	-	285	-	
300～	-	-	-	-	-	-	-	-	
13 家 具	3	x	x	x	x	x	x	x	
30～49人	2	x	x	x	x	x	x	x	
50～99	1	x	x	x	x	x	x	x	
100～299	-	-	-	-	-	-	-	-	
300～	-	-	-	-	-	-	-	-	
14 パ ル ブ	16	878 956	31 204	155	69	248 640	598 888	15 900	
30～49人	5	29	4	24	1	-	-	-	
50～99	7	205	-	109	68	-	28	-	
100～299	3	x	x	x	x	x	x	x	
300～	1	x	x	x	x	x	x	x	
15 印 刷	19	171	-	157	14	-	-	-	
30～49人	12	47	-	46	1	-	-	-	
50～99	2	x	x	x	x	x	x	x	
100～299	4	56	-	43	13	-	-	-	
300～	1	x	x	x	x	x	x	x	
16 化 学	61	6 298 024	695 358	11 348	6 715	56 220	5 528 383	5 791 980	
30～49人	10	3 540	2 794	276	-	-	470	-	
50～99	20	512 628	69 332	930	300	14 945	427 121	255 472	
100～299	17	361 310	136 937	2 742	415	2 206	219 010	768 944	
300～	14	5 420 546	486 295	7 400	6 000	39 069	4 881 782	4 767 564	
17 石 油	6	570 981	71 749	2 496	-	-	496 736	930 793	
30～49人	1	x	x	x	x	x	x	x	
50～99	1	x	x	x	x	x	x	x	
100～299	2	x	x	x	x	x	x	x	
300～	2	x	x	x	x	x	x	x	
18 プラスチック	34	26 139	1 269	474	858	1 938	21 600	-	
30～49人	9	938	70	14	854	-	-	-	
50～99	14	2 928	1 000	126	4	1 798	-	-	
100～299	11	22 273	199	334	-	140	21 600	-	
300～	-	-	-	-	-	-	-	-	
19 ゴ ム	11	30 062	8 613	368	81	-	21 000	-	
30～49人	3	x	x	x	x	x	x	x	
50～99	3	45	-	45	-	-	-	-	
100～299	3	147	-	66	81	-	-	-	
300～	2	x	x	x	x	x	x	x	

統計表（従業者30人以上の事業所）  
用途別用水量

用途別用水量							産 業 中 分 類 規 模
淡水							
計	ボイラ用水	原料用水	製品処理・洗じょう用水	冷却・温調用水	その他		
9 703 693	104 898	36 349	1 271 882	8 053 217	237 347		平成20年
9 605 715	101 909	34 578	1 311 289	7 917 276	240 663		21
10 241 537	110 962	19 532	1 376 394	8 487 464	247 185		22
-	-	-	-	-	-		23
<b>9 745 549</b>	<b>96 617</b>	<b>41 278</b>	<b>1 318 482</b>	<b>8 063 296</b>	<b>225 876</b>		<b>24</b>
17 134	969	920	7 113	6 297	1 835		30～ 49人
553 005	6 795	724	17 481	520 509	7 496		50～ 99
1 117 899	24 440	10 156	114 453	908 941	59 909		100～299
8 057 511	64 413	29 478	1 179 435	6 627 549	156 636		300～
<b>34 559</b>	<b>1 208</b>	<b>16 120</b>	<b>11 755</b>	<b>3 158</b>	<b>2 318</b>		<b>09 食 料</b>
5 911	136	630	4 403	151	591		30～ 49人
3 495	266	528	1 903	663	135		50～ 99
9 016	638	917	4 164	2 299	998		100～299
16 137	168	14 045	1 285	45	594		300～
<b>11 061</b>	<b>773</b>	<b>1 475</b>	<b>3 877</b>	<b>4 824</b>	<b>112</b>		<b>10 飲 料</b>
x	x	x	x	x	x		30～ 49人
158	35	-	26	30	67		50～ 99
x	x	x	x	x	x		100～299
-	-	-	-	-	-		300～
<b>150 028</b>	<b>1 867</b>	<b>-</b>	<b>4 874</b>	<b>140 187</b>	<b>3 100</b>		<b>11 織 維</b>
91	9	-	40	-	42		30～ 49人
160	36	-	27	42	55		50～ 99
x	x	x	x	x	x		100～299
x	x	x	x	x	x		300～
<b>924</b>	<b>432</b>	<b>-</b>	<b>108</b>	<b>230</b>	<b>154</b>		<b>12 木 材</b>
40	3	-	4	-	33		30～ 49人
57	50	-	-	-	7		50～ 99
827	379	-	104	230	114		100～299
-	-	-	-	-	-		300～
x	x	x	x	x	x		<b>13 家 具</b>
x	x	x	x	x	x		30～ 49人
x	x	x	x	x	x		50～ 99
-	-	-	-	-	-		100～299
-	-	-	-	-	-		300～
<b>878 956</b>	<b>5 618</b>	<b>-</b>	<b>861 456</b>	<b>9 553</b>	<b>2 329</b>		<b>14 バ ル ブ</b>
29	-	-	4	-	25		30～ 49人
205	86	-	92	3	24		50～ 99
x	x	x	x	x	x		100～299
x	x	x	x	x	x		300～
<b>171</b>	<b>3</b>	<b>-</b>	<b>13</b>	<b>35</b>	<b>120</b>		<b>15 印 刷</b>
47	-	-	11	9	27		30～ 49人
x	x	x	x	x	x		50～ 99
56	3	-	2	10	41		100～299
x	x	x	x	x	x		300～
<b>6 298 024</b>	<b>60 703</b>	<b>21 395</b>	<b>165 583</b>	<b>5 948 000</b>	<b>102 343</b>		<b>16 化 学</b>
3 540	551	14	1 280	1 543	152		30～ 49人
512 628	5 769	57	12 699	488 031	6 072		50～ 99
361 310	10 185	6 709	23 422	314 015	6 979		100～299
5 420 546	44 198	14 615	128 182	5 144 411	89 140		300～
<b>570 981</b>	<b>15 216</b>	<b>818</b>	<b>3 242</b>	<b>521 582</b>	<b>30 123</b>		<b>17 石 油</b>
x	x	x	x	x	x		30～ 49人
x	x	x	x	x	x		50～ 99
x	x	x	x	x	x		100～299
x	x	x	x	x	x		300～
<b>26 139</b>	<b>298</b>	<b>-</b>	<b>648</b>	<b>24 866</b>	<b>327</b>		<b>18 プラスチック</b>
938	70	-	6	811	51		30～ 49人
2 928	200	-	485	2 203	40		50～ 99
22 273	28	-	157	21 852	236		100～299
-	-	-	-	-	-		300～
<b>30 062</b>	<b>799</b>	<b>-</b>	<b>194</b>	<b>28 838</b>	<b>231</b>		<b>19 ゴ ム</b>
x	x	x	x	x	x		30～ 49人
45	-	-	1	41	3		50～ 99
147	95	-	9	13	30		100～299
x	x	x	x	x	x		300～

2-6 産業中分類別・規模別  
事業所数・水源別用水量・

(単位：m<sup>3</sup>/日)

産業中分類規	事業所数	水源別用水量							
		淡水						回収水	海水
		計	工業用水道	上水道	井戸水	その他			
20 皮革	1	x	x	x	x	x	x	x	x
30～49人	-	-	-	-	-	-	-	-	-
50～99	1	x	x	x	x	x	x	x	x
100～299	-	-	-	-	-	-	-	-	-
300～	-	-	-	-	-	-	-	-	-
21 窯業	27	427 574	28 219	1 194	8	30 774	367 379	3 031	
30～49人	10	1 919	-	168	8	174	1 569	-	
50～99	9	30 772	10 440	452	-	-	19 880	3 031	
100～299	8	394 883	17 779	574	-	30 600	345 930	-	
300～	-	-	-	-	-	-	-	-	
22 鉄鋼	23	1 068 382	91 004	25 843	2 100	54 357	895 078	-	
30～49人	4	101	-	101	-	-	-	-	
50～99	7	431	-	131	80	-	220	-	
100～299	6	246 276	5 270	1 006	-	-	240 000	-	
300～	6	821 574	85 734	24 605	2 020	54 357	654 858	-	
23 非鉄	7	24 674	18 853	2 111	-	-	3 710	22 827	
30～49人	-	-	-	-	-	-	-	-	
50～99	3	x	x	x	x	x	x	x	
100～299	3	6 476	6 164	312	-	-	-	22 827	
300～	1	x	x	x	x	x	x	x	
24 金属	43	2 646	-	1 509	989	15	133	-	
30～49人	23	1 759	-	832	867	15	45	-	
50～99	11	245	-	245	-	-	-	-	
100～299	7	x	x	x	x	x	x	x	
300～	2	x	x	x	x	x	x	x	
25 はん用機械	25	686	168	499	6	13	-	-	
30～49人	10	125	101	23	-	1	-	-	
50～99	8	97	-	85	-	12	-	-	
100～299	5	x	x	x	x	x	x	x	
300～	2	x	x	x	x	x	x	x	
26 生産用機械	37	937	388	401	-	120	28	-	
30～49人	21	132	-	132	-	-	-	-	
50～99	8	108	17	91	-	-	-	-	
100～299	6	x	x	x	x	x	x	x	
300～	2	x	x	x	x	x	x	x	
27 業務用機械	2	x	x	x	x	x	x	x	
30～49人	1	x	x	x	x	x	x	x	
50～99	-	-	-	-	-	-	-	-	
100～299	1	x	x	x	x	x	x	x	
300～	-	-	-	-	-	-	-	-	
28 電子デバイス	13	91 652	4 494	798	68	-	86 292	-	
30～49人	2	x	x	x	x	x	x	x	
50～99	4	107	-	107	-	-	-	-	
100～299	4	940	675	210	55	-	-	-	
300～	3	x	x	x	x	x	x	x	
29 電気	11	84	-	84	-	-	-	-	
30～49人	6	13	-	13	-	-	-	-	
50～99	2	x	x	x	x	x	x	x	
100～299	1	x	x	x	x	x	x	x	
300～	2	x	x	x	x	x	x	x	
30 情報通信	2	x	x	x	x	x	x	x	
30～49人	1	x	x	x	x	x	x	x	
50～99	-	-	-	-	-	-	-	-	
100～299	1	x	x	x	x	x	x	x	
300～	-	-	-	-	-	-	-	-	
31 輸送	53	127 945	10 221	9 948	53	551	107 172	-	
30～49人	15	101	-	98	3	-	-	-	
50～99	15	195	-	145	50	-	-	-	
100～299	15	9 126	321	8 805	-	-	-	-	
300～	8	118 523	9 900	900	-	551	107 172	-	
32 その他工業	4	31	22	9	-	-	-	-	
30～49人	3	x	x	x	x	x	x	x	
50～99	-	-	-	-	-	-	-	-	
100～299	1	x	x	x	x	x	x	x	
300～	-	-	-	-	-	-	-	-	

統計表（従業者30人以上の事業所）  
用途別用水量

用途別用水量							産 業 中 分 類 規 模
淡水							
計	ボイラ用水	原料用水	製品処理・洗じょう用水	冷却・温調用水	その他		
x	x	x	x	x	x	x	20 皮 革
-	-	-	-	-	-	-	30～49人
x	x	x	x	x	x	x	50～99
-	-	-	-	-	-	-	100～299
-	-	-	-	-	-	-	300～
427 574	5 458	1 470	2 569	382 126	35 951	21 窯 業	
1 919	80	31	13	1 753	42	30～49人	
30 772	106	139	1 483	28 344	700	50～99	
394 883	5 272	1 300	1 073	352 029	35 209	100～299	
-	-	-	-	-	-	300～	
1 068 382	2 309	-	175 783	877 229	13 061	22 鉄 鋼	
101	10	-	67	9	15	30～49人	
431	35	-	134	245	17	50～99	
246 276	44	-	72 585	173 172	475	100～299	
821 574	2 220	-	102 997	703 803	12 554	300～	
24 674	1 273	-	13 531	8 149	1 721	23 非 鉄	
-	-	-	-	-	-	30～49人	
x	x	x	x	x	x	50～99	
6 476	203	-	5 713	48	512	100～299	
x	x	x	x	x	x	300～	
2 646	49	-	784	1 290	523	24 金 属	
1 759	20	-	381	1 179	179	30～49人	
245	14	-	175	19	37	50～99	
x	x	x	x	x	x	100～299	
x	x	x	x	x	x	300～	
686	-	-	93	121	472	25 は ん 用 機 械	
125	-	-	3	-	122	30～49人	
97	-	-	51	5	41	50～99	
x	x	x	x	x	x	100～299	
x	x	x	x	x	x	300～	
937	2	-	137	173	625	26 生 産 用 機 械	
132	2	-	14	2	114	30～49人	
108	-	-	6	49	53	50～99	
x	x	x	x	x	x	100～299	
x	x	x	x	x	x	300～	
x	x	x	x	x	x	27 業 務 用 機 械	
x	x	x	x	x	x	30～49人	
-	-	-	-	-	-	50～99	
x	x	x	x	x	x	100～299	
-	-	-	-	-	-	300～	
91 652	395	-	4 649	67 560	19 048	28 電 子 デ バ イ ス	
x	x	x	x	x	x	30～49人	
107	13	-	43	18	33	50～99	
940	125	-	651	105	59	100～299	
x	x	x	x	x	x	300～	
84	-	-	20	20	44	29 電 気	
13	-	-	-	-	13	30～49人	
x	x	x	x	x	x	50～99	
x	x	x	x	x	x	100～299	
x	x	x	x	x	x	300～	
x	x	x	x	x	x	30 情 報 通 信	
x	x	x	x	x	x	30～49人	
-	-	-	-	-	-	50～99	
x	x	x	x	x	x	100～299	
-	-	-	-	-	-	300～	
127 945	213	-	69 152	45 355	13 225	31 輸 送	
101	-	-	74	3	24	30～49人	
195	5	-	18	89	83	50～99	
9 126	17	-	506	82	8 521	100～299	
118 523	191	-	68 554	45 181	4 597	300～	
31	-	-	-	-	31	32 そ の 他 工 業	
x	x	x	x	x	x	30～49人	
-	-	-	-	-	-	50～99	
x	x	x	x	x	x	100～299	
-	-	-	-	-	-	300～	

3-1 県内県外本社別・産業中分類別  
事業所数・従業者数・現金給与総額・原材料

(単位：人、万円)

産業中分類	事業所数	従業者数							現金給与総額
		総数	常用労働者数			個人事業主・家族従業者数			
			計	男	女	計	男	女	
総計	1 951	91 304	91 051	67 204	23 847	253	170	83	42 823 183
県内本社	1 649	50 128	49 875	33 211	16 664	253	170	83	19 444 585
09 食料	425	12 064	11 947	4 357	7 590	117	72	45	3 078 710
10 飲料	36	974	974	667	307	-	-	-	328 386
11 繊維	72	1 204	1 194	261	933	10	7	3	256 693
12 木材	68	994	980	713	267	14	10	4	292 985
13 家具	47	403	387	274	113	16	14	2	121 838
14 パルプ	26	947	936	628	308	11	5	6	328 409
15 印刷	79	2 071	2 064	1 332	732	7	4	3	700 237
16 化学	46	5 870	5 870	5 110	760	-	-	-	3 682 281
17 石油	12	180	180	156	24	-	-	-	85 746
18 プラスチック	58	1 740	1 733	954	779	7	5	2	504 828
19 ゴム	13	688	687	462	225	1	1	-	230 351
20 皮革	2	103	103	18	85	-	-	-	x
21 窯業	135	3 077	3 066	2 578	488	11	7	4	1 336 835
22 鉄鋼	42	1 842	1 841	1 619	222	1	1	-	786 623
23 非鉄	10	665	665	613	52	-	-	-	365 646
24 金属	159	4 422	4 408	3 512	896	14	13	1	1 782 768
25 はん用機械	68	1 892	1 891	1 559	332	1	1	-	833 539
26 生産用機械	121	3 509	3 503	2 980	523	6	5	1	1 692 662
27 業務用機械	7	94	92	50	42	2	1	1	x
28 電子デバイス	14	1 360	1 360	1 105	255	-	-	-	882 185
29 電気	56	1 888	1 880	1 257	623	8	6	2	643 214
30 情報通信	3	247	247	135	112	-	-	-	x
31 輸送	99	3 227	3 214	2 449	765	13	8	5	1 204 868
32 その他工業	51	667	653	422	231	14	10	4	210 943
県外本社	302	41 176	41 176	33 993	7 183	-	-	-	23 378 598
09 食料	17	1 864	1 864	816	1 048	-	-	-	463 140
10 飲料	-	-	-	-	-	-	-	-	-
11 繊維	19	1 882	1 882	990	892	-	-	-	654 546
12 木材	10	496	496	412	84	-	-	-	205 052
13 家具	-	-	-	-	-	-	-	-	-
14 パルプ	17	975	975	781	194	-	-	-	567 893
15 印刷	-	-	-	-	-	-	-	-	-
16 化学	48	8 928	8 928	7 351	1 577	-	-	-	5 682 488
17 石油	10	1 283	1 283	1 198	85	-	-	-	1 169 071
18 プラスチック	29	2 185	2 185	1 551	634	-	-	-	813 579
19 ゴム	6	1 997	1 997	1 880	117	-	-	-	1 142 967
20 皮革	-	-	-	-	-	-	-	-	-
21 窯業	23	820	820	674	146	-	-	-	365 880
22 鉄鋼	15	4 208	4 208	3 949	259	-	-	-	2 726 992
23 非鉄	4	667	667	612	55	-	-	-	537 271
24 金属	28	1 017	1 017	839	178	-	-	-	496 011
25 はん用機械	12	1 711	1 711	1 525	186	-	-	-	753 821
26 生産用機械	15	956	956	853	103	-	-	-	649 339
27 業務用機械	4	204	204	114	90	-	-	-	x
28 電子デバイス	5	1 741	1 741	1 317	424	-	-	-	1 744 455
29 電気	4	134	134	21	113	-	-	-	27 623
30 情報通信	1	14	14	7	7	-	-	-	x
31 輸送	34	10 083	10 083	9 099	984	-	-	-	5 308 569
32 その他工業	1	11	11	4	7	-	-	-	x



統計表（従業者4人以上の事業所）  
使用額等・製造品出荷額等・粗付加価値額

原材料使用額等	製造品出荷額等				粗付加価値額	産業中分類
	総額	製造品出荷額	加工賃収入額	その他収入額		
405 593 422	608 602 059	581 419 204	10 116 024	17 066 831	176 504 205	総計
89 204 435	141 507 036	123 416 377	7 982 909	10 107 750	50 524 557	県内本社
12 351 380	20 667 373	16 396 755	1 070 061	3 200 557	7 939 748	09 食料
3 323 245	4 376 234	3 803 523	533 443	39 268	935 166	10 飲料
395 631	838 054	581 408	252 860	3 786	421 889	11 繊維
2 079 922	2 777 581	2 600 106	104 480	72 995	665 737	12 木材
214 684	441 027	429 608	1 848	9 571	215 483	13 家具
561 452	1 202 981	897 268	260 565	45 148	613 385	14 パルプ
1 511 613	3 244 671	2 983 319	137 458	123 894	1 654 504	15 印刷
24 784 964	36 847 291	35 190 322	684 191	972 778	11 818 466	16 化学
1 403 575	1 727 112	1 510 198	10 302	206 612	309 354	17 石油
1 551 641	2 590 446	2 386 440	125 683	78 323	993 439	18 プラスチック
618 860	1 167 855	1 070 067	52 363	45 425	526 324	19 ゴム
x	x	x	x	x	x	20 皮革
7 101 183	12 935 195	11 432 776	278 193	1 224 226	5 627 015	21 窯業
5 738 130	8 007 143	7 549 242	352 635	105 266	2 188 199	22 鉄鋼
1 074 057	2 012 149	1 115 703	895 195	1 251	899 641	23 非鉄
4 895 317	9 390 005	7 968 791	887 899	533 315	4 295 838	24 金属
2 834 572	4 644 168	3 875 931	399 239	368 998	1 752 682	25 はん用機械
5 294 555	8 679 067	7 473 909	637 162	567 996	3 300 159	26 生産用機械
x	x	x	x	x	x	27 業務用機械
2 356 568	3 832 703	3 751 352	77 339	4 012	1 469 669	28 電子デバイス
3 695 652	5 153 635	3 099 579	250 982	1 803 074	1 417 115	29 電気
x	x	x	x	x	x	30 情報通信
6 882 095	9 789 321	8 314 839	874 081	600 401	2 861 662	31 輸送
424 221	898 765	794 437	14 773	89 555	454 054	32 その他工業
316 388 987	467 095 023	458 002 827	2 133 115	6 959 081	125 979 648	県外本社
2 516 729	4 162 358	4 156 769	4 083	1 506	1 573 351	09 食料
-	-	-	-	-	-	10 飲料
2 958 961	6 036 978	5 746 011	87 701	203 266	2 956 130	11 繊維
1 398 827	1 858 832	1 807 483	32 243	19 106	437 456	12 木材
-	-	-	-	-	-	13 家具
6 290 399	8 131 941	7 918 923	11 292	201 726	1 785 761	14 パルプ
-	-	-	-	-	-	15 印刷
59 028 927	111 512 998	109 312 083	202 270	1 998 645	51 199 641	16 化学
117 806 127	157 035 781	155 795 989	-	1 239 792	15 052 904	17 石油
3 735 796	6 134 062	6 101 380	5 330	27 352	2 294 304	18 プラスチック
7 839 367	17 099 623	17 099 623	-	-	9 489 697	19 ゴム
-	-	-	-	-	-	20 皮革
2 628 509	4 417 613	4 399 897	7 080	10 636	1 732 634	21 窯業
37 828 551	47 053 877	46 509 063	392 307	152 507	9 217 176	22 鉄鋼
5 486 593	6 500 397	6 452 808	47 589	-	980 659	23 非鉄
4 925 048	6 430 241	3 964 305	330 193	2 135 743	1 435 822	24 金属
2 087 323	3 445 832	2 745 619	555 088	145 125	1 324 820	25 はん用機械
3 202 396	5 445 184	5 295 512	25 397	124 275	2 163 301	26 生産用機械
x	x	x	x	x	x	27 業務用機械
3 948 553	6 706 932	6 443 399	233 125	30 408	2 636 700	28 電子デバイス
108 666	144 420	63 913	-	80 507	37 318	29 電気
x	x	x	x	x	x	30 情報通信
54 502 589	74 732 316	73 944 850	199 008	588 458	21 518 723	31 輸送
x	x	x	x	x	x	32 その他工業

4-1 経営組織別・産業中分類  
事業所数・従業員数・現金給与総額・原材料

(単位：人、万円)

産業中分類	事業所数	従業員数							現金給与総額
		総数	常用労働者数			個人事業主・家族従業員数			
			計	男	女	計	男	女	
総計	1 951	91 304	91 051	67 204	23 847	253	170	83	42 823 183
会社	1 730	88 928	88 928	66 338	22 590	-	-	-	42 416 273
09 食料	341	12 617	12 617	4 801	7 816	-	-	-	3 360 223
10 飲料	31	914	914	624	290	-	-	-	318 247
11 繊維	80	2 944	2 944	1 239	1 705	-	-	-	891 155
12 木材	68	1 411	1 411	1 078	333	-	-	-	483 515
13 家具	32	330	330	234	96	-	-	-	105 124
14 パル	37	1 867	1 867	1 397	470	-	-	-	890 691
15 印刷	74	2 004	2 004	1 289	715	-	-	-	681 121
16 化学	94	14 798	14 798	12 461	2 337	-	-	-	9 364 769
17 石油	17	1 425	1 425	1 322	103	-	-	-	1 234 957
18 プラスチック	81	3 865	3 865	2 498	1 367	-	-	-	1 311 574
19 ゴム	18	2 681	2 681	2 342	339	-	-	-	x
20 皮革	2	103	103	18	85	-	-	-	x
21 窯業	149	3 842	3 842	3 223	619	-	-	-	1 691 911
22 鉄鋼	56	6 045	6 045	5 565	480	-	-	-	x
23 非金属	14	1 332	1 332	1 225	107	-	-	-	902 917
24 金属	174	5 346	5 346	4 295	1 051	-	-	-	2 256 641
25 はん	79	3 597	3 597	3 081	516	-	-	-	x
26 生産用機械	131	4 328	4 328	3 727	601	-	-	-	2 291 816
27 業務用機械	10	292	292	161	131	-	-	-	x
28 電子デバイス	19	3 101	3 101	2 422	679	-	-	-	2 626 640
29 電気	53	1 944	1 944	1 263	681	-	-	-	662 947
30 情報通信	4	261	261	142	119	-	-	-	45 939
31 輸送	124	13 255	13 255	11 529	1 726	-	-	-	6 504 219
32 その他工業	42	626	626	402	224	-	-	-	205 171
組合・その他の法人	40	993	993	514	479	-	-	-	229 710
09 食料	21	670	670	268	402	-	-	-	124 324
10 飲料	5	60	60	43	17	-	-	-	10 139
11 繊維	1	29	29	3	26	-	-	-	x
12 木材	2	16	16	14	2	-	-	-	x
13 家具	1	8	8	6	2	-	-	-	x
14 パル	-	-	-	-	-	-	-	-	-
15 印刷	1	48	48	40	8	-	-	-	x
16 化学	-	-	-	-	-	-	-	-	-
17 石油	5	38	38	32	6	-	-	-	19 860
18 プラスチック	1	8	8	-	8	-	-	-	x
19 ゴム	-	-	-	-	-	-	-	-	-
20 皮革	-	-	-	-	-	-	-	-	-
21 窯業	1	10	10	9	1	-	-	-	x
22 鉄鋼	-	-	-	-	-	-	-	-	-
23 非金属	-	-	-	-	-	-	-	-	-
24 金属	-	-	-	-	-	-	-	-	-
25 はん	-	-	-	-	-	-	-	-	-
26 生産用機械	1	101	101	95	6	-	-	-	x
27 業務用機械	-	-	-	-	-	-	-	-	-
28 電子デバイス	-	-	-	-	-	-	-	-	-
29 電気	-	-	-	-	-	-	-	-	-
30 情報通信	-	-	-	-	-	-	-	-	-
31 輸送	-	-	-	-	-	-	-	-	-
32 その他工業	1	5	5	4	1	-	-	-	x
個人	181	1 383	1 130	352	778	253	170	83	177 200
09 食料	80	641	524	104	420	117	72	45	57 303
10 飲料	-	-	-	-	-	-	-	-	-
11 繊維	10	113	103	9	94	10	7	3	x
12 木材	8	63	49	33	16	14	10	4	x
13 家具	14	65	49	34	15	16	14	2	x
14 パル	6	55	44	12	32	11	5	6	5 611
15 印刷	4	19	12	3	9	7	4	3	x
16 化学	-	-	-	-	-	-	-	-	-
17 石油	-	-	-	-	-	-	-	-	-
18 プラスチック	5	52	45	7	38	7	5	2	x
19 ゴム	1	4	3	-	3	1	1	-	x
20 皮革	-	-	-	-	-	-	-	-	-
21 窯業	8	45	34	20	14	11	7	4	x
22 鉄鋼	1	5	4	3	1	1	1	-	x
23 非金属	-	-	-	-	-	-	-	-	-
24 金属	13	93	79	56	23	14	13	1	22 138
25 はん	1	6	5	3	2	1	1	-	x
26 生産用機械	4	36	30	11	19	6	5	1	x
27 業務用機械	1	6	4	3	1	2	1	1	x
28 電子デバイス	-	-	-	-	-	-	-	-	-
29 電気	7	78	70	15	55	8	6	2	7 890
30 情報通信	-	-	-	-	-	-	-	-	-
31 輸送	9	55	42	19	23	13	8	5	9 218
32 その他工業	9	47	33	20	13	14	10	4	6 250

統計表（従業者4人以上の事業所）  
使用額等・製造品出荷額等・粗付加価値額

原材料使用額等	製造品出荷額等				粗付加価値額	産 業 中 分 類
	総額	製造品出荷額	加工賃収入額	その他収入額		
405 593 422	608 602 059	581 419 204	10 116 024	17 066 831	176 504 205	総 計
404 261 627	606 550 130	579 692 331	9 979 185	16 878 614	175 817 934	会 社
13 982 185	23 578 864	19 497 290	1 051 427	3 030 147	9 165 136	09 食 料
3 302 747	4 326 270	3 758 985	532 472	34 813	907 104	10 飲 料
3 336 332	6 828 467	6 309 174	312 241	207 052	3 351 062	11 織 維
3 453 513	4 588 280	4 367 837	130 051	90 392	1 081 386	12 木 材
192 146	387 699	376 922	1 566	9 211	186 158	13 家 具
6 850 225	9 323 622	8 815 296	261 452	246 874	2 389 933	14 パ ル プ
1 498 237	3 212 697	2 951 536	137 267	123 894	1 636 784	15 印 刷
83 813 891	148 360 289	144 502 405	886 461	2 971 423	63 018 107	16 化 学
119 052 862	158 537 712	157 087 467	10 302	1 439 943	15 297 171	17 石 油
5 258 336	8 683 436	8 448 799	128 962	105 675	3 276 342	18 プラスチック
x	x	x	x	x	x	19 ゴ ム
x	x	x	x	x	x	20 皮 革
9 718 751	17 321 891	15 803 895	284 439	1 233 557	7 340 623	21 窯 業
x	x	x	x	x	x	22 鉄 鋼
6 560 650	8 512 546	7 568 511	942 784	1 251	1 880 300	23 非 鉄
9 805 089	15 773 279	11 918 446	1 185 775	2 669 058	5 701 479	24 金 属
x	x	x	x	x	x	25 は ん 用 機 械
8 389 022	13 987 171	12 636 082	658 818	692 271	5 435 675	26 生 産 用 機 械
x	x	x	x	x	x	27 業 務 用 機 械
6 305 121	10 539 635	10 194 751	310 464	34 420	4 106 369	28 電 子 デ バ イ ス
3 801 832	5 280 729	3 163 492	233 656	1 883 581	1 440 299	29 電 気
23 010	112 693	41 568	67 604	3 521	85 412	30 情 報 通 信
61 374 174	84 495 226	82 240 527	1 065 840	1 188 859	24 365 241	31 輸 送
416 759	876 516	773 833	14 039	88 644	439 972	32 そ の 他 工 業
1 065 081	1 467 830	1 264 293	23 689	179 848	383 997	組 合 ・ そ の 他 の 法 人
766 602	1 018 216	841 200	8 084	168 932	240 029	09 食 料
20 498	49 964	44 538	971	4 455	28 062	10 飲 料
x	x	x	x	x	x	11 織 維
x	x	x	x	x	x	12 木 材
x	x	x	x	x	x	13 家 具
-	-	-	-	-	-	14 パ ル プ
x	x	x	x	x	x	15 印 刷
-	-	-	-	-	-	16 化 学
156 840	225 181	218 720	-	6 461	65 087	17 石 油
x	x	x	x	x	x	18 プラスチック
-	-	-	-	-	-	19 ゴ ム
-	-	-	-	-	-	20 皮 革
x	x	x	x	x	x	21 窯 業
-	-	-	-	-	-	22 鉄 鋼
-	-	-	-	-	-	23 非 鉄
-	-	-	-	-	-	24 金 属
-	-	-	-	-	-	25 は ん 用 機 械
x	x	x	x	x	x	26 生 産 用 機 械
-	-	-	-	-	-	27 業 務 用 機 械
-	-	-	-	-	-	28 電 子 デ バ イ ス
-	-	-	-	-	-	29 電 気
-	-	-	-	-	-	30 情 報 通 信
-	-	-	-	-	-	31 輸 送
x	x	x	x	x	x	32 そ の 他 工 業
266 714	584 099	462 580	113 150	8 369	302 274	個 人
119 322	232 651	215 034	14 633	2 984	107 934	09 食 料
-	-	-	-	-	-	10 飲 料
x	x	x	x	x	x	11 織 維
x	x	x	x	x	x	12 木 材
x	x	x	x	x	x	13 家 具
1 626	11 300	895	10 405	-	9 213	14 パ ル プ
x	x	x	x	x	x	15 印 刷
-	-	-	-	-	-	16 化 学
-	-	-	-	-	-	17 石 油
x	x	x	x	x	x	18 プラスチック
x	x	x	x	x	x	19 ゴ ム
-	-	-	-	-	-	20 皮 革
x	x	x	x	x	x	21 窯 業
x	x	x	x	x	x	22 鉄 鋼
-	-	-	-	-	-	23 非 鉄
15 276	46 967	14 650	32 317	-	30 181	24 金 属
x	x	x	x	x	x	25 は ん 用 機 械
x	x	x	x	x	x	26 生 産 用 機 械
x	x	x	x	x	x	27 業 務 用 機 械
-	-	-	-	-	-	28 電 子 デ バ イ ス
2 486	17 326	-	17 326	-	14 134	29 電 気
-	-	-	-	-	-	30 情 報 通 信
10 510	26 411	19 162	7 249	-	15 144	31 輸 送
8 425	22 557	20 912	734	911	13 459	32 そ の 他 工 業

5-1 市町別・産業中分類別  
事業所数・従業者数・現金給与総額・原材料

(単位：人、万円)

市産業中分類	町計	事業所数	従業者数					現金給与総額	原材料使用額等
			総数	常用労働者数			個人事業主・ 家族従業者数		
				計	男	女			
総市町計	計	1 951	91 304	91 051	67 204	23 847	253	42 823 183	405 593 422
		1 850	87 112	86 878	64 199	22 679	234	40 596 667	357 694 715
		101	4 192	4 173	3 005	1 168	19	2 226 516	47 898 707
下関市		417	15 343	15 321	10 396	4 925	22	6 761 654	36 069 397
09 食料		129	4 524	4 513	1 703	2 810	11	1 294 754	7 595 233
10 飲料		8	157	157	120	37	-	72 706	1 208 781
11 繊維		20	265	264	90	174	1	65 083	96 476
12 木材		12	121	120	93	27	1	34 574	117 757
13 家具		6	47	45	25	20	2	13 297	19 653
14 パル		7	115	115	78	37	-	36 563	160 367
15 印刷		18	519	519	347	172	-	176 892	364 548
16 化学		10	365	365	262	103	-	202 174	1 479 965
17 石油		3	47	47	38	9	-	x	x
18 プラスチック		7	116	116	68	48	-	33 448	52 857
19 ゴム		5	1 105	1 105	942	163	-	584 875	4 951 534
20 皮革		-	-	-	-	-	-	-	-
21 窯業		20	438	438	359	79	-	198 931	962 391
22 鉄鋼		9	578	578	537	41	-	246 346	1 684 975
23 非金属		7	1 010	1 010	954	56	-	765 962	6 175 785
24 金属		37	1 403	1 403	1 103	300	-	661 558	1 362 075
25 はん用機械		21	585	585	516	69	-	277 046	1 157 327
26 生産用機械		19	462	462	401	61	-	194 705	600 077
27 業務用機械		-	-	-	-	-	-	-	-
28 電子デバイス		2	227	227	176	51	-	x	x
29 電気		24	741	739	494	245	2	267 205	952 295
30 情報通信		-	-	-	-	-	-	-	-
31 輸送		44	2 459	2 455	2 053	402	4	1 330 257	6 565 085
32 その他工業		9	59	58	37	21	1	15 064	33 890
宇部市		195	9 584	9 560	7 360	2 200	24	5 354 850	31 398 456
09 食料		27	893	880	317	563	13	201 074	332 171
10 飲料		7	80	80	45	35	-	12 132	23 844
11 繊維		7	461	461	65	396	-	105 930	139 309
12 木材		4	55	55	44	11	-	18 877	63 038
13 家具		4	19	15	12	3	4	4 936	9 896
14 パル		2	81	81	59	22	-	x	x
15 印刷		10	143	142	100	42	1	40 023	239 292
16 化学		18	3 511	3 511	3 191	320	-	2 002 077	19 798 882
17 石油		3	16	16	13	3	-	6 182	48 328
18 プラスチック		6	158	158	101	57	-	59 205	109 482
19 ゴム		2	11	11	8	3	-	x	x
20 皮革		-	-	-	-	-	-	-	-
21 窯業		10	315	315	266	49	-	144 140	1 350 049
22 鉄鋼		5	273	273	253	20	-	152 454	1 375 084
23 非金属		3	44	44	33	11	-	17 003	20 190
24 金属		26	618	615	530	85	3	238 426	391 972
25 はん用機械		16	416	416	325	91	-	149 210	276 198
26 生産用機械		23	1 130	1 129	985	144	1	673 166	2 931 886
27 業務用機械		6	93	93	49	44	-	32 516	36 625
28 電子デバイス		4	1 103	1 103	855	248	-	1 388 886	3 541 827
29 電気		5	107	107	69	38	-	42 100	116 335
30 情報通信		-	-	-	-	-	-	-	-
31 輸送		1	10	10	7	3	-	x	x
32 その他工業		6	47	45	33	12	2	13 439	12 840
山口市		177	5 856	5 839	3 576	2 263	17	2 019 357	10 952 335
09 食料		45	1 484	1 479	638	841	5	331 080	1 091 277
10 飲料		3	258	258	221	37	-	92 941	1 356 616
11 繊維		10	270	270	57	213	-	68 704	320 204
12 木材		15	317	314	256	58	3	92 231	450 034
13 家具		12	102	99	77	22	3	29 852	57 319
14 パル		5	156	156	97	59	-	51 726	218 915
15 印刷		15	359	356	228	128	3	126 459	304 067
16 化学		2	142	142	89	53	-	x	x
17 石油		2	14	14	12	2	-	x	x
18 プラスチック		3	227	227	132	95	-	76 062	207 685
19 ゴム		1	47	47	33	14	-	x	x
20 皮革		-	-	-	-	-	-	-	-
21 窯業		20	278	277	230	47	1	85 615	285 978
22 鉄鋼		1	13	13	11	2	-	x	x
23 非金属		-	-	-	-	-	-	-	-
24 金属		19	814	814	637	177	-	397 117	4 595 421
25 はん用機械		-	-	-	-	-	-	-	-
26 生産用機械		3	64	64	56	8	-	32 615	139 877
27 業務用機械		-	-	-	-	-	-	-	-
28 電子デバイス		3	570	570	371	199	-	299 233	423 972
29 電気		6	117	115	32	83	2	29 101	14 629
30 情報通信		-	-	-	-	-	-	-	-
31 輸送		6	572	572	369	203	-	219 037	1 290 795
32 その他工業		6	52	52	30	22	-	13 872	35 036

統計表（従業者４人以上の事業所）  
使用額等・製造品出荷額等・粗付加価値額

製造品出荷額等				粗付加価値額	市産業中分	町類
総額	製造品出荷額	加工賃収入額	その他収入額			
608 602 059	581 419 204	10 116 024	17 066 831	176 504 205	総	計
542 968 874	517 392 160	9 678 018	15 898 696	167 452 212	市	計
65 633 185	64 027 044	438 006	1 168 135	9 051 993	町	計
59 121 988	52 994 741	3 180 755	2 946 492	22 595 021	下	関 市
11 267 050	8 605 383	847 050	1 814 617	3 510 849	09	食 料
1 382 218	1 368 017	14 201	-	163 640	10	飲 料
205 772	144 771	58 436	2 565	104 038	11	織 維
189 026	172 126	12 064	4 836	67 875	12	木 材
45 508	44 411	-	1 097	24 625	13	家 具
267 630	235 873	-	31 757	102 163	14	バ ル プ
736 662	592 514	132 221	11 927	354 628	15	印 刷
2 582 811	2 255 738	16 772	310 301	1 056 680	16	化 学
x	x	x	x	x	17	石 油
125 591	82 279	43 312	-	69 270	18	プ ラ ス チ ッ ク
10 840 839	10 797 718	43 121	-	6 062 403	19	ゴ ム
-	-	-	-	-	20	皮 革
2 084 210	2 035 062	1 876	47 272	1 076 249	21	窯 業
2 470 991	2 438 757	32 234	-	750 284	22	鉄 鋼
7 693 823	6 754 818	939 005	-	1 465 656	23	非 鉄
2 883 050	2 652 470	218 777	11 803	1 454 522	24	金 属
1 723 332	1 484 197	100 247	138 888	540 349	25	は ん 用 機 械
1 029 536	628 168	213 806	187 562	410 051	26	生 産 用 機 械
-	-	-	-	-	27	業 務 用 機 械
x	x	x	x	x	28	電 子 デ バ イ ス
1 525 429	1 015 477	201 803	308 149	550 568	29	電 気 信 通
-	-	-	-	-	30	情 報 通 信
11 276 429	10 942 344	287 356	46 729	4 613 108	31	輸 送
78 620	49 911	3 640	25 069	42 601	32	そ の 他 工 業
47 819 587	46 276 798	807 602	735 187	16 045 166	宇	部 市
691 916	588 449	84 777	18 690	343 067	09	食 料
52 572	52 472	100	-	24 756	10	飲 料
241 796	212 067	29 723	6	97 657	11	織 維
90 129	79 583	10 546	-	25 801	12	木 材
18 004	17 654	-	350	7 722	13	家 具
x	x	x	x	x	14	バ ル プ
444 539	435 699	100	8 740	195 830	15	印 刷
28 728 480	28 560 951	33 726	133 803	8 795 693	16	化 学
62 389	60 782	-	1 607	13 392	17	石 油
246 706	245 258	175	1 273	131 210	18	プ ラ ス チ ッ ク
x	x	x	x	x	19	ゴ ム
-	-	-	-	-	20	皮 革
3 056 936	2 647 315	93 740	315 881	1 658 998	21	窯 業
1 880 662	1 863 940	14 213	2 509	506 579	22	鉄 鋼
98 869	97 797	-	1 072	74 932	23	非 鉄
1 109 493	790 860	133 479	185 154	684 567	24	金 属
525 762	454 371	46 948	24 443	237 947	25	は ん 用 機 械
4 029 601	3 880 530	123 367	25 704	1 105 922	26	生 産 用 機 械
90 512	73 840	8 894	7 778	51 549	27	業 務 用 機 械
5 537 856	5 317 955	219 901	-	1 895 785	28	電 子 デ バ イ ス
184 698	182 132	-	2 566	65 109	29	電 気 信 通
-	-	-	-	-	30	情 報 通 信
x	x	x	x	x	31	輸 送
42 066	41 185	-	881	27 834	32	そ の 他 工 業
15 717 530	12 434 529	916 808	2 366 193	4 552 754	山	口 市
1 695 241	1 589 252	17 901	88 088	576 055	09	食 料
1 804 421	1 349 720	444 732	9 969	427 261	10	飲 料
413 702	376 085	37 617	-	90 141	11	織 維
714 990	636 782	45 043	33 165	253 604	12	木 材
128 843	120 444	282	8 117	68 140	13	家 具
322 227	283 162	1 407	37 658	98 755	14	バ ル プ
547 272	484 579	402	62 291	231 635	15	印 刷
x	x	x	x	x	16	化 学
x	x	x	x	x	17	石 油
351 480	346 598	4 076	806	137 720	18	プ ラ ス チ ッ ク
x	x	x	x	x	19	ゴ ム
-	-	-	-	-	20	皮 革
586 881	556 966	7 643	22 272	286 615	21	窯 業
x	x	x	x	x	22	鉄 鋼
-	-	-	-	-	23	非 鉄
5 733 010	3 642 016	41 048	2 049 946	1 085 801	24	金 属
-	-	-	-	-	25	は ん 用 機 械
289 087	275 739	-	13 348	142 482	26	生 産 用 機 械
-	-	-	-	-	27	業 務 用 機 械
976 289	936 396	39 893	-	527 646	28	電 子 デ バ イ ス
36 026	21 705	14 211	110	20 424	29	電 気 信 通
-	-	-	-	-	30	情 報 通 信
1 725 549	1 608 359	111 974	5 216	417 247	31	輸 送
74 529	58 427	-	16 102	37 611	32	そ の 他 工 業

5-1 市町別・産業中分類  
事業所数・従業者数・現金給与総額・原材料

(単位：人、万円)

市産業中分類	事業所数	従業者数					現金給与総額	原材料使用額等
		総数	常用労働者数			個人事業主・ 家族従業者数		
			計	男	女			
<b>萩市</b>	<b>110</b>	<b>1 757</b>	<b>1 731</b>	<b>827</b>	<b>904</b>	<b>26</b>	<b>410 010</b>	<b>919 068</b>
09 食料	36	538	528	184	344	10	118 055	265 950
10 飲料	6	191	191	103	88	-	46 779	273 330
11 繊維	10	148	147	13	134	1	26 286	16 069
12 木材	10	191	189	106	83	2	45 189	63 853
13 家具	3	30	29	19	10	1	7 369	3 477
14 パル	-	-	-	-	-	-	-	-
15 印刷	3	45	45	26	19	-	11 982	15 228
16 化学	-	-	-	-	-	-	-	-
17 石油	1	7	7	6	1	-	x	x
18 プラスチック	6	141	137	64	73	4	31 850	100 576
19 ゴム	1	6	6	2	4	-	x	x
20 皮革	-	-	-	-	-	-	-	-
21 窯業	19	202	199	108	91	3	45 872	51 976
22 鉄鋼	1	15	15	13	2	-	x	x
23 非金属	-	-	-	-	-	-	-	-
24 金属	2	32	32	29	3	-	x	x
25 はん用機械	1	7	7	7	-	-	x	x
26 生産用機械	4	117	117	95	22	-	39 873	61 535
27 業務用機械	-	-	-	-	-	-	-	-
28 電子デバイス	-	-	-	-	-	-	-	-
29 電気	1	27	26	5	21	1	x	x
30 情報通信	-	-	-	-	-	-	-	-
31 輸送	3	25	23	19	4	2	7 369	5 255
32 その他工業	3	35	33	28	5	2	8 717	27 090
<b>防府市</b>	<b>137</b>	<b>12 460</b>	<b>12 436</b>	<b>10 157</b>	<b>2 279</b>	<b>24</b>	<b>5 568 660</b>	<b>56 694 341</b>
09 食料	29	946	938	328	610	8	239 814	1 226 105
10 飲料	1	42	42	38	4	-	x	x
11 繊維	4	189	189	141	48	-	71 942	152 530
12 木材	3	33	33	24	9	-	10 412	36 272
13 家具	4	24	22	17	5	2	6 838	7 975
14 パル	10	332	324	204	120	8	127 319	708 125
15 印刷	7	429	429	295	134	-	155 019	197 585
16 化学	6	824	824	684	140	-	512 466	4 864 402
17 石油	1	6	6	4	2	-	x	x
18 プラスチック	15	1 342	1 342	1 005	337	-	516 625	2 470 372
19 ゴム	4	1 274	1 273	1 201	72	1	688 506	3 185 877
20 皮革	1	82	82	18	64	-	x	x
21 窯業	12	553	552	470	82	1	226 219	1 435 816
22 鉄鋼	2	42	42	36	6	-	x	x
23 非金属	1	16	16	15	1	-	x	x
24 金属	9	227	225	182	43	2	78 047	400 073
25 はん用機械	4	257	257	225	32	-	105 723	271 099
26 生産用機械	6	196	196	180	16	-	86 861	131 200
27 業務用機械	-	-	-	-	-	-	-	-
28 電子デバイス	1	23	23	4	19	-	x	x
29 電気	1	8	6	2	4	2	x	x
30 情報通信	-	-	-	-	-	-	-	-
31 輸送	14	5 607	5 607	5 080	527	-	2 672 576	41 018 727
32 その他工業	2	8	8	4	4	-	x	x
<b>下松市</b>	<b>101</b>	<b>5 808</b>	<b>5 806</b>	<b>5 068</b>	<b>738</b>	<b>2</b>	<b>3 110 944</b>	<b>18 222 617</b>
09 食料	4	50	50	18	32	-	10 486	22 401
10 飲料	1	6	6	2	4	-	x	x
11 繊維	1	32	32	18	14	-	x	x
12 木材	1	9	9	8	1	-	x	x
13 家具	-	-	-	-	-	-	-	-
14 パル	-	-	-	-	-	-	-	-
15 印刷	3	41	41	19	22	-	6 984	15 058
16 化学	4	121	121	98	23	-	57 137	165 498
17 石油	1	8	8	6	2	-	x	x
18 プラスチック	2	13	13	10	3	-	x	x
19 ゴム	-	-	-	-	-	-	-	-
20 皮革	-	-	-	-	-	-	-	-
21 窯業	5	75	75	62	13	-	30 080	107 332
22 鉄鋼	5	1 388	1 388	1 273	115	-	804 466	8 882 529
23 非金属	-	-	-	-	-	-	-	-
24 金属	20	489	488	408	80	1	197 011	285 343
25 はん用機械	2	53	53	41	12	-	x	x
26 生産用機械	14	696	695	624	71	1	435 522	1 950 665
27 業務用機械	2	51	51	28	23	-	x	x
28 電子デバイス	1	289	289	273	16	-	x	x
29 電気	4	80	80	62	18	-	30 340	51 979
30 情報通信	1	20	20	18	2	-	x	x
31 輸送	29	2 341	2 341	2 061	280	-	1 291 232	6 007 007
32 その他工業	1	46	46	39	7	-	x	x

統計表（従業者４人以上の事業所）  
使用額等・製造品出荷額等・粗付加価値額

製造品出荷額等				粗付加価値額	市産	業中分	町類
総額	製造品出荷額	加工賃収入額	その他収入額				
1 846 853	1 599 015	162 789	85 049	882 672			
555 207	512 757	3 614	38 836	276 600	09	食	料
310 645	230 907	74 231	5 507	31 736	10	飲	料
56 616	24 266	32 057	293	38 619	11	織	維
162 864	136 899	1 758	24 207	94 150	12	木	材
8 821	8 814	-	7	5 090	13	家	具
-	-	-	-	-	14	パ	ル
40 508	40 508	-	-	24 077	15	印	刷
-	-	-	-	-	16	化	学
x	x	x	x	x	17	石	油
260 269	254 458	-	5 811	152 163	18	ブ	ラスチック
x	x	x	x	x	19	ゴ	ム
-	-	-	-	-	20	皮	革
147 137	136 471	909	9 757	90 629	21	窯	業
x	x	x	x	x	22	鉄	鋼
-	-	-	-	-	23	非	鉄
x	x	x	x	x	24	金	属
x	x	x	x	x	25	は	ん用機械
167 206	147 406	19 780	20	102 459	26	生	産用機械
-	-	-	-	-	27	業	務用機械
-	-	-	-	-	28	電	子デバイス
x	x	x	x	x	29	電	気
-	-	-	-	-	30	情	報通
22 862	12 744	10 118	-	16 769	31	輸	送
53 595	52 725	300	570	25 243	32	そ	の他工業
79 354 287	78 032 514	337 950	983 823	24 063 481			
1 755 466	1 445 822	4 199	305 445	506 052	09	食	料
x	x	x	x	x	10	飲	料
275 591	246 326	29 265	-	117 906	11	織	維
53 010	44 937	8 073	-	15 941	12	木	材
17 580	17 580	-	-	9 148	13	家	具
1 002 942	841 130	28 810	133 002	281 486	14	パ	ル
676 212	633 785	1 944	40 483	456 153	15	印	刷
7 144 121	6 764 654	5 445	374 022	2 237 582	16	化	学
x	x	x	x	x	17	石	油
3 938 603	3 887 978	1 710	48 915	1 406 387	18	ブ	ラスチック
6 909 549	6 862 931	1 329	45 289	3 765 506	19	ゴ	ム
x	x	x	x	x	20	皮	革
1 979 518	1 917 714	39 303	22 501	539 682	21	窯	業
x	x	x	x	x	22	鉄	鋼
x	x	x	x	x	23	非	鉄
698 560	640 106	58 330	124	284 511	24	金	属
624 839	612 836	12 003	-	337 877	25	は	ん用機械
221 489	172 745	48 192	552	86 012	26	生	産用機械
-	-	-	-	-	27	業	務用機械
x	x	x	x	x	28	電	子デバイス
x	x	x	x	x	29	電	気
-	-	-	-	-	30	情	報通
53 227 230	53 131 116	96 113	1	13 789 545	31	輸	送
x	x	x	x	x	32	そ	の他工業
26 010 267	24 336 345	1 069 204	604 718	7 470 197			
43 120	41 502	1 618	-	19 731	09	食	料
x	x	x	x	x	10	飲	料
x	x	x	x	x	11	織	維
x	x	x	x	x	12	木	材
-	-	-	-	-	13	家	具
-	-	-	-	-	14	パ	ル
25 783	25 330	-	453	10 222	15	印	刷
319 228	62 111	248 082	9 035	147 420	16	化	学
x	x	x	x	x	17	石	油
x	x	x	x	x	18	ブ	ラスチック
-	-	-	-	-	19	ゴ	ム
-	-	-	-	-	20	皮	革
277 021	277 021	-	-	161 609	21	窯	業
11 339 997	11 147 612	192 100	285	2 365 893	22	鉄	鋼
-	-	-	-	-	23	非	鉄
711 168	518 903	147 004	45 261	407 425	24	金	属
x	x	x	x	x	25	は	ん用機械
3 557 909	3 474 288	62 444	21 177	1 540 033	26	生	産用機械
x	x	x	x	x	27	業	務用機械
x	x	x	x	x	28	電	子デバイス
116 558	101 944	435	14 179	61 503	29	電	気
x	x	x	x	x	30	情	報通
8 275 096	7 473 516	291 141	510 439	2 174 689	31	輸	送
x	x	x	x	x	32	そ	の他工業

5-1 市町別・産業中分類  
事業所数・従業者数・現金給与総額・原材料

(単位：人、万円)

市 産 業 中 分 類	町 類	事業所数	従業者数					現金給与総額	原材料使用額等
			総数	常用労働者数			個人事業主・ 家族従業者数		
				計	男	女			
	<b>岩 国 市</b>	<b>175</b>	<b>7 599</b>	<b>7 584</b>	<b>4 987</b>	<b>2 597</b>	<b>15</b>	<b>3 021 072</b>	<b>17 035 968</b>
09	食 料	25	938	930	342	588	8	195 984	585 668
10	飲 料	4	136	136	80	56	-	59 196	84 135
11	織 維	17	1 174	1 171	708	463	3	445 577	2 160 548
12	木 材	5	143	143	95	48	-	49 974	273 449
13	家 具	5	26	26	20	6	-	6 210	11 040
14	パ ル プ	8	897	897	776	121	-	509 605	4 748 910
15	印 刷	5	73	73	35	38	-	20 919	29 426
16	化 学	5	847	847	395	452	-	309 843	2 788 729
17	石 油	2	87	87	79	8	-	x	x
18	プ ラ ス チ ッ ク	19	689	689	328	361	-	189 789	676 904
19	ゴ ム	2	64	64	36	28	-	x	x
20	皮 革	-	-	-	-	-	-	-	-
21	窯 業	16	433	432	390	42	1	185 241	685 997
22	鉄 鋼	5	68	68	52	16	-	26 539	56 415
23	非 鉄	1	194	194	158	36	-	x	x
24	金 属	10	143	143	118	25	-	49 911	109 898
25	は ん 用 機 械	4	146	146	126	20	-	58 340	185 942
26	生 産 用 機 械	24	703	703	587	116	-	399 452	1 372 435
27	業 務 用 機 械	1	6	4	3	1	2	x	x
28	電 子 デ バ イ ス	1	8	8	5	3	-	x	x
29	電 気	4	49	48	12	36	1	7 134	11 125
30	情 報 通 信	-	-	-	-	-	-	-	-
31	輸 送	5	526	526	501	25	-	279 747	1 681 082
32	そ の 他 工 業	7	249	249	141	108	-	87 433	159 679
	<b>光 市</b>	<b>63</b>	<b>4 708</b>	<b>4 708</b>	<b>3 741</b>	<b>967</b>	<b>-</b>	<b>2 499 536</b>	<b>21 959 516</b>
09	食 料	6	290	290	163	127	-	142 530	348 799
10	飲 料	-	-	-	-	-	-	-	-
11	織 維	2	51	51	3	48	-	x	x
12	木 材	2	39	39	35	4	-	x	x
13	家 具	-	-	-	-	-	-	-	-
14	パ ル プ	1	35	35	21	14	-	x	x
15	印 刷	2	30	30	18	12	-	x	x
16	化 学	2	935	935	632	303	-	x	x
17	石 油	-	-	-	-	-	-	-	-
18	プ ラ ス チ ッ ク	1	9	9	9	-	-	x	x
19	ゴ ム	1	6	6	3	3	-	x	x
20	皮 革	-	-	-	-	-	-	-	-
21	窯 業	4	54	54	46	8	-	17 059	60 262
22	鉄 鋼	11	1 936	1 936	1 766	170	-	1 129 058	16 348 628
23	非 鉄	1	61	61	59	2	-	x	x
24	金 属	11	456	456	274	182	-	171 729	638 797
25	は ん 用 機 械	3	292	292	280	12	-	126 525	86 145
26	生 産 用 機 械	9	125	125	105	20	-	51 966	66 672
27	業 務 用 機 械	-	-	-	-	-	-	-	-
28	電 子 デ バ イ ス	-	-	-	-	-	-	-	-
29	電 気	1	5	5	1	4	-	x	x
30	情 報 通 信	-	-	-	-	-	-	-	-
31	輸 送	6	384	384	326	58	-	135 575	1 110 273
32	そ の 他 工 業	-	-	-	-	-	-	-	-
	<b>長 門 市</b>	<b>91</b>	<b>2 248</b>	<b>2 191</b>	<b>971</b>	<b>1 220</b>	<b>57</b>	<b>473 060</b>	<b>3 218 565</b>
09	食 料	57	1 673	1 632	611	1 021	41	329 191	1 624 949
10	飲 料	1	6	6	4	2	-	x	x
11	織 維	4	103	102	7	95	1	17 150	6 090
12	木 材	7	72	70	43	27	2	14 344	42 071
13	家 具	2	9	7	3	4	2	x	x
14	パ ル プ	-	-	-	-	-	-	-	-
15	印 刷	2	14	12	7	5	2	x	x
16	化 学	-	-	-	-	-	-	-	-
17	石 油	-	-	-	-	-	-	-	-
18	プ ラ ス チ ッ ク	1	21	21	13	8	-	x	x
19	ゴ ム	-	-	-	-	-	-	-	-
20	皮 革	-	-	-	-	-	-	-	-
21	窯 業	7	63	60	45	15	3	18 742	54 133
22	鉄 鋼	1	7	7	7	-	-	x	x
23	非 鉄	-	-	-	-	-	-	-	-
24	金 属	3	230	230	208	22	-	x	x
25	は ん 用 機 械	2	23	22	9	13	1	x	x
26	生 産 用 機 械	-	-	-	-	-	-	-	-
27	業 務 用 機 械	-	-	-	-	-	-	-	-
28	電 子 デ バ イ ス	-	-	-	-	-	-	-	-
29	電 気	-	-	-	-	-	-	-	-
30	情 報 通 信	-	-	-	-	-	-	-	-
31	輸 送	3	22	17	11	6	5	5 795	8 628
32	そ の 他 工 業	1	5	5	3	2	-	x	x



統計表（従業者４人以上の事業所）  
使用額等・製造品出荷額等・粗付加価値額

製造品出荷額等				粗付加価値額	市産	業中分	町類
総額	製造品出荷額	加工賃収入額	その他収入額				
30 655 050	28 981 979	550 413	1 122 658	13 021 396			
1 016 464	1 005 607	4 834	6 023	410 297	09	岩 国	食 料
338 951	336 596	-	2 355	188 019	10		飲 料
4 304 893	4 116 574	60 548	127 771	2 059 845	11		織 維
393 034	373 216	4 018	15 800	114 062	12		木 材
37 697	37 697	-	-	25 388	13		家 具
6 353 912	6 091 729	228 560	33 623	1 559 483	14	パ	ル プ
61 024	58 324	2 700	-	30 094	15		印 刷
8 104 097	8 104 097	-	-	5 081 419	16		化 学
x	x	x	x	x	17		石 油
1 011 909	970 729	22 801	18 379	320 119	18		プ ラ ス チ ッ ク
x	x	x	x	x	19		ゴ ム
-	-	-	-	-	20		皮 革
1 335 762	1 276 655	57 499	1 608	621 419	21		窯 業
125 661	96 501	29 160	-	65 948	22		鉄 鋼
x	x	x	x	x	23		非 鉄
231 657	178 445	32 002	21 210	116 233	24		金 属
283 169	164 919	14 953	103 297	92 689	25	は	ん 用 機 械
2 330 820	2 124 502	79 162	127 156	929 985	26		生 産 用 機 械
x	x	x	x	x	27		業 務 用 機 械
x	x	x	x	x	28		電 子 デ バ イ ス
23 771	19 912	3 859	-	12 043	29		電 気
-	-	-	-	-	30		情 報 通 信
2 476 930	2 050 731	10 302	415 897	769 885	31		輸 送
337 000	292 491	15	44 494	170 794	32		そ の 他 工 業
42 781 694	41 923 247	554 765	303 682	20 341 837			
1 103 480	1 095 973	-	7 507	720 154	09		食 料
-	-	-	-	-	10		飲 料
x	x	x	x	x	11		織 維
x	x	x	x	x	12		木 材
-	-	-	-	-	13		家 具
x	x	x	x	x	14	パ	ル プ
x	x	x	x	x	15		印 刷
x	x	x	x	x	16		化 学
-	-	-	-	-	17		石 油
x	x	x	x	x	18		プ ラ ス チ ッ ク
x	x	x	x	x	19		ゴ ム
-	-	-	-	-	20		皮 革
103 780	103 054	-	726	41 445	21		窯 業
20 534 533	20 155 645	219 420	159 468	4 298 647	22		鉄 鋼
x	x	x	x	x	23		非 鉄
1 067 081	899 519	94 722	72 840	408 345	24		金 属
311 391	72 257	188 887	50 247	215 282	25	は	ん 用 機 械
173 921	170 009	3 912	-	102 546	26		生 産 用 機 械
-	-	-	-	-	27		業 務 用 機 械
-	-	-	-	-	28		電 子 デ バ イ ス
x	x	x	x	x	29		電 気
-	-	-	-	-	30		情 報 通 信
2 058 271	2 020 860	31 933	5 478	906 793	31		輸 送
-	-	-	-	-	32		そ の 他 工 業
5 217 782	4 159 815	50 833	1 007 134	1 908 561			
3 077 400	2 362 545	10 535	704 320	1 384 355	09	長 門	食 料
x	x	x	x	x	10		飲 料
32 687	-	30 659	2 028	25 330	11		織 維
70 843	60 347	970	9 526	27 403	12		木 材
x	x	x	x	x	13		家 具
-	-	-	-	-	14	パ	ル プ
x	x	x	x	x	15		印 刷
-	-	-	-	-	16		化 学
-	-	-	-	-	17		石 油
x	x	x	x	x	18		プ ラ ス チ ッ ク
-	-	-	-	-	19		ゴ ム
-	-	-	-	-	20		皮 革
86 700	62 970	700	23 030	31 017	21		窯 業
x	x	x	x	x	22		鉄 鋼
-	-	-	-	-	23		非 鉄
x	x	x	x	x	24		金 属
x	x	x	x	x	25	は	ん 用 機 械
-	-	-	-	-	26		生 産 用 機 械
-	-	-	-	-	27		業 務 用 機 械
-	-	-	-	-	28		電 子 デ バ イ ス
-	-	-	-	-	29		電 気
-	-	-	-	-	30		情 報 通 信
17 660	17 660	-	-	8 602	31		輸 送
x	x	x	x	x	32		そ の 他 工 業

5-1 市町別・産業中分類  
事業所数・従業者数・現金給与総額・原材料

(単位：人、万円)

市 産 業 中 分 類	町 類	事業所数	従業者数				現金給与総額	原材料使用額等	
			総数	常用労働者数		個人事業主・ 家族従業者数			
				計	男				女
	柳井市	44	1 317	1 310	739	571	7	478 114	2 094 648
09	食料	11	457	455	99	356	2	97 273	122 726
10	飲料	-	-	-	-	-	-	-	-
11	繊維	1	32	32	3	29	-	x	x
12	木材	3	31	31	19	12	-	14 009	155 833
13	家具	1	32	32	22	10	-	x	x
14	パル	1	6	5	-	5	1	x	x
15	印刷	1	128	128	91	37	-	x	x
16	化学	3	159	159	138	21	-	81 900	363 605
17	石油	1	6	6	5	1	-	x	x
18	プラスチック	-	-	-	-	-	-	-	-
19	ゴム	-	-	-	-	-	-	-	-
20	皮革	-	-	-	-	-	-	-	-
21	窯業	2	51	51	47	4	-	x	x
22	鉄鋼	-	-	-	-	-	-	-	-
23	非金属	-	-	-	-	-	-	-	-
24	金属	4	53	52	32	20	1	16 854	21 678
25	はん用機械	-	-	-	-	-	-	-	-
26	生産用機械	2	60	57	34	23	3	x	x
27	業務用機械	-	-	-	-	-	-	-	-
28	電子デバイス	1	91	91	81	10	-	x	x
29	電気	5	51	51	28	23	-	15 454	23 734
30	情報通信	-	-	-	-	-	-	-	-
31	輸送	5	142	142	130	12	-	76 152	1 000 085
32	その他工業	3	18	18	10	8	-	6 121	4 810
	美祿市	61	2 936	2 927	2 198	729	9	1 199 314	6 959 874
09	食料	7	288	288	118	170	-	62 558	142 771
10	飲料	1	6	6	5	1	-	x	x
11	繊維	-	-	-	-	-	-	-	-
12	木材	1	28	28	23	5	-	x	x
13	家具	1	8	8	5	3	-	x	x
14	パル	1	13	13	12	1	-	x	x
15	印刷	1	4	3	-	3	1	x	x
16	化学	1	32	32	30	2	-	x	x
17	石油	-	-	-	-	-	-	-	-
18	プラスチック	4	93	91	44	47	2	21 539	110 290
19	ゴム	2	103	103	56	47	-	x	x
20	皮革	-	-	-	-	-	-	-	-
21	窯業	14	676	676	571	105	-	358 150	2 720 483
22	鉄鋼	-	-	-	-	-	-	-	-
23	非金属	-	-	-	-	-	-	-	-
24	金属	7	176	175	155	20	1	64 268	272 381
25	はん用機械	3	129	129	116	13	-	59 653	168 974
26	生産用機械	4	78	78	55	23	-	28 471	26 531
27	業務用機械	-	-	-	-	-	-	-	-
28	電子デバイス	3	555	555	486	69	-	328 569	1 138 028
29	電気	3	79	79	17	62	-	17 096	31 218
30	情報通信	2	202	202	118	84	-	x	x
31	輸送	2	392	392	335	57	-	x	x
32	その他工業	4	74	69	52	17	5	23 497	103 894
	周南市	183	10 948	10 923	9 086	1 837	25	6 678 978	99 582 299
09	食料	32	960	946	378	568	14	300 527	834 016
10	飲料	2	23	23	13	10	-	x	x
11	繊維	8	276	275	139	136	1	72 616	433 802
12	木材	5	54	54	47	7	-	17 808	218 617
13	家具	5	87	86	59	27	1	33 833	70 436
14	パル	3	54	54	34	20	-	18 128	28 000
15	印刷	8	246	246	149	97	-	86 310	169 309
16	化学	26	5 390	5 390	4 871	519	-	3 959 953	43 641 629
17	石油	5	558	558	504	54	-	401 530	39 482 516
18	プラスチック	11	350	350	256	94	-	136 859	645 681
19	ゴム	1	69	69	61	8	-	x	x
20	皮革	-	-	-	-	-	-	-	-
21	窯業	12	475	475	446	29	-	272 516	1 430 075
22	鉄鋼	8	1 135	1 134	1 090	44	1	839 553	11 012 004
23	非金属	-	-	-	-	-	-	-	-
24	金属	22	374	371	313	58	3	157 378	316 955
25	はん用機械	2	39	39	36	3	-	x	x
26	生産用機械	17	528	527	465	62	1	239 702	732 255
27	業務用機械	1	7	7	4	3	-	x	x
28	電子デバイス	1	19	19	7	12	-	x	x
29	電気	3	200	200	136	64	-	48 222	280 149
30	情報通信	-	-	-	-	-	-	-	-
31	輸送	4	62	62	54	8	-	21 846	20 594
32	その他工業	7	42	38	24	14	4	8 483	11 893

統計表（従業者4人以上の事業所）  
使用額等・製造品出荷額等・粗付加価値額

製造品出荷額等				粗付加価値額	市産	業中分	町類
総額	製造品出荷額	加工賃収入額	その他収入額				
3 422 650	3 322 595	83 468	16 587	1 278 850			
351 656	346 268	2 763	2 625	218 543	09	柳井市	食料
-	-	-	-	-	10		飲料
x	x	x	x	x	11		繊維
175 657	158 907	16 750	-	18 880	12		木材
x	x	x	x	x	13		家具
x	x	x	x	x	14		パルプ
x	x	x	x	x	15		印刷
739 432	739 432	-	-	361 338	16		化学
x	x	x	x	x	17		石油
-	-	-	-	-	18		プラスチック
-	-	-	-	-	19		ゴム
-	-	-	-	-	20		皮革
x	x	x	x	x	21		窯業
-	-	-	-	-	22		鉄鋼
-	-	-	-	-	23		非金属
42 157	8 822	33 335	-	19 504	24		金属
-	-	-	-	-	25		はん用機械
x	x	x	x	x	26		生産用機械
-	-	-	-	-	27		業務用機械
x	x	x	x	x	28		電子デバイス
46 047	37 009	3 648	5 390	21 250	29		電気
-	-	-	-	-	30		情報通信
1 239 252	1 231 093	5 631	2 528	234 780	31		輸送
11 410	6 010	4 800	600	6 285	32		その他工業
9 382 789	8 174 359	233 090	975 340	2 383 263			
215 981	213 970	-	2 011	70 691	09	美祿市	食料
x	x	x	x	x	10		飲料
-	-	-	-	-	11		繊維
x	x	x	x	x	12		木材
x	x	x	x	x	13		家具
x	x	x	x	x	14		パルプ
x	x	x	x	x	15		印刷
x	x	x	x	x	16		化学
-	-	-	-	-	17		石油
170 393	164 189	6 204	-	57 372	18		プラスチック
x	x	x	x	x	19		ゴム
-	-	-	-	-	20		皮革
3 505 402	2 671 833	72 542	761 027	756 811	21		窯業
-	-	-	-	-	22		鉄鋼
-	-	-	-	-	23		非金属
418 984	374 584	39 833	4 567	139 917	24		金属
171 073	83 087	-	87 986	2 265	25		はん用機械
75 350	66 981	6 433	1 936	46 857	26		生産用機械
-	-	-	-	-	27		業務用機械
1 671 440	1 637 440	34 000	-	571 551	28		電子デバイス
62 034	45 558	16 476	-	29 356	29		電気
x	x	x	x	x	30		情報通信
x	x	x	x	x	31		輸送
152 684	152 684	-	-	46 481	32		その他工業
149 864 728	146 308 063	852 308	2 704 357	41 888 407			
2 120 100	2 081 046	26 199	12 855	1 227 685	09	周南市	食料
x	x	x	x	x	10		飲料
1 266 936	1 169 743	22 804	74 389	799 228	11		繊維
279 716	279 139	577	-	58 189	12		木材
117 783	116 217	1 566	-	44 952	13		家具
67 348	61 299	6 028	21	37 474	14		パルプ
381 654	381 654	-	-	202 605	15		印刷
65 852 299	63 467 545	268 452	2 116 302	21 880 837	16		化学
59 602 784	59 599 866	-	2 918	12 308 024	17		石油
1 052 738	1 032 949	8 523	11 266	388 503	18		プラスチック
x	x	x	x	x	19		ゴム
-	-	-	-	-	20		皮革
3 167 202	3 156 836	10 125	241	1 678 167	21		窯業
13 182 459	12 892 052	202 752	87 655	2 161 128	22		鉄鋼
-	-	-	-	-	23		非金属
662 527	495 841	158 569	8 117	329 416	24		金属
x	x	x	x	x	25		はん用機械
1 238 113	843 281	86 187	308 645	484 986	26		生産用機械
x	x	x	x	x	27		業務用機械
x	x	x	x	x	28		電子デバイス
385 293	329 206	-	56 087	99 725	29		電気
-	-	-	-	-	30		情報通信
53 615	25 833	27 782	-	31 447	31		輸送
35 266	29 248	6 018	-	22 259	32		その他工業

5-1 市町別・産業中分類  
事業所数・従業者数・現金給与総額・原材料

(単位：人、万円)

市産業中分類	事業所数	従業者数					現金給与総額	原材料使用額等
		総数	常用労働者数			個人事業主・ 家族従業者数		
			計	男	女			
<b>山陽小野田市</b>	<b>96</b>	<b>6 548</b>	<b>6 542</b>	<b>5 093</b>	<b>1 449</b>	<b>6</b>	<b>3 021 118</b>	<b>52 587 631</b>
09 食料	11	325	324	100	224	1	99 295	168 803
10 飲料	1	11	11	7	4	-	x	x
11 繊維	4	39	37	4	33	2	6 277	9 677
12 木材	1	18	18	12	6	-	x	x
13 家具	2	11	10	9	1	1	x	x
14 パル	1	21	21	9	12	-	x	x
15 印刷	1	6	6	3	3	-	x	x
16 化学	11	1 507	1 507	1 217	290	-	876 680	3 921 912
17 石油	2	425	425	410	15	-	x	x
18 プラスチック	7	547	547	385	162	-	187 487	610 632
19 ゴム	-	-	-	-	-	-	-	-
20 皮革	-	-	-	-	-	-	-	-
21 窯業	9	171	169	115	54	2	70 770	419 369
22 鉄鋼	5	461	461	410	51	-	210 833	3 355 238
23 非金属	1	7	7	6	1	-	x	x
24 金属	7	146	146	132	14	-	71 051	96 402
25 はん用機械	14	1 180	1 180	1 015	165	-	502 109	1 522 024
26 生産用機械	6	215	215	168	47	-	97 329	370 538
27 業務用機械	-	-	-	-	-	-	-	-
28 電子デバイス	2	216	216	164	52	-	x	x
29 電気	3	558	558	420	138	-	209 131	2 321 951
30 情報通信	1	39	39	6	33	-	x	x
31 輸送	6	629	629	490	139	-	287 662	860 221
32 その他工業	1	16	16	11	5	-	x	x
<b>周防大島町</b>	<b>17</b>	<b>337</b>	<b>328</b>	<b>110</b>	<b>218</b>	<b>9</b>	<b>66 562</b>	<b>152 675</b>
09 食料	8	251	248	84	164	3	50 928	131 757
10 飲料	-	-	-	-	-	-	-	-
11 繊維	1	20	19	1	18	1	x	x
12 木材	1	8	4	2	2	4	x	x
13 家具	1	4	4	3	1	-	x	x
14 パル	-	-	-	-	-	-	-	-
15 印刷	1	8	8	5	3	-	x	x
16 化学	-	-	-	-	-	-	-	-
17 石油	-	-	-	-	-	-	-	-
18 プラスチック	-	-	-	-	-	-	-	-
19 ゴム	-	-	-	-	-	-	-	-
20 皮革	1	21	21	-	21	-	x	x
21 窯業	2	10	10	9	1	-	x	x
22 鉄鋼	-	-	-	-	-	-	-	-
23 非金属	-	-	-	-	-	-	-	-
24 金属	-	-	-	-	-	-	-	-
25 はん用機械	-	-	-	-	-	-	-	-
26 生産用機械	-	-	-	-	-	-	-	-
27 業務用機械	-	-	-	-	-	-	-	-
28 電子デバイス	-	-	-	-	-	-	-	-
29 電気	-	-	-	-	-	-	-	-
30 情報通信	-	-	-	-	-	-	-	-
31 輸送	1	4	3	2	1	1	x	x
32 その他工業	1	11	11	4	7	-	x	x
<b>和木町</b>	<b>4</b>	<b>1 073</b>	<b>1 073</b>	<b>961</b>	<b>112</b>	<b>-</b>	<b>1 091 985</b>	<b>42 192 293</b>
09 食料	1	35	35	15	20	-	x	x
10 飲料	-	-	-	-	-	-	-	-
11 繊維	-	-	-	-	-	-	-	-
12 木材	-	-	-	-	-	-	-	-
13 家具	-	-	-	-	-	-	-	-
14 パル	-	-	-	-	-	-	-	-
15 印刷	-	-	-	-	-	-	-	-
16 化学	1	741	741	663	78	-	x	x
17 石油	1	289	289	277	12	-	x	x
18 プラスチック	-	-	-	-	-	-	-	-
19 ゴム	-	-	-	-	-	-	-	-
20 皮革	-	-	-	-	-	-	-	-
21 窯業	-	-	-	-	-	-	-	-
22 鉄鋼	-	-	-	-	-	-	-	-
23 非金属	-	-	-	-	-	-	-	-
24 金属	-	-	-	-	-	-	-	-
25 はん用機械	-	-	-	-	-	-	-	-
26 生産用機械	-	-	-	-	-	-	-	-
27 業務用機械	-	-	-	-	-	-	-	-
28 電子デバイス	-	-	-	-	-	-	-	-
29 電気	-	-	-	-	-	-	-	-
30 情報通信	-	-	-	-	-	-	-	-
31 輸送	1	8	8	6	2	-	x	x
32 その他工業	-	-	-	-	-	-	-	-

統計表（従業者4人以上の事業所）  
使用額等・製造品出荷額等・粗付加価値額

製造品出荷額等				粗付加価値額	市産	業中分	町類
総額	製造品出荷額	加工賃収入額	その他収入額				
71 773 669	68 848 160	878 033	2 047 476	11 020 607			山陽小野田市
300 658	287 770	7 746	5 142	125 989	09	食	料
x	x	x	x	x	10	飲	料
20 744	12 836	7 908	-	10 540	11	織	維
x	x	x	x	x	12	木	材
x	x	x	x	x	13	家	具
x	x	x	x	x	14	パ	ル
x	x	x	x	x	15	印	刷
8 851 080	8 727 393	122 481	1 206	4 827 899	16	化	学
x	x	x	x	x	17	石	油
1 092 126	1 051 932	40 194	-	461 129	18	プ	ラスチック
-	-	-	-	-	19	ゴ	ム
-	-	-	-	-	20	皮	革
736 615	721 617	-	14 998	302 732	21	窯	業
4 326 446	4 314 123	12 323	-	924 825	22	鉄	鋼
x	x	x	x	x	23	非	鉄
281 706	61 166	220 334	206	176 785	24	金	属
2 413 942	1 985 274	414 295	14 373	878 128	25	は	ん用機械
781 212	780 485	-	727	400 301	26	生	産用機械
-	-	-	-	-	27	業	務用機械
x	x	x	x	x	28	電	子デバイス
2 910 116	1 410 500	2 516	1 497 100	587 617	29	電	気
x	x	x	x	x	30	情	報通
1 707 360	1 600 516	25 473	81 371	821 829	31	輸	送
x	x	x	x	x	32	そ	の他工業
261 243	184 426	72 829	3 988	103 518			周防大島町
211 928	145 032	62 908	3 988	76 472	09	食	料
-	-	-	-	-	10	飲	料
x	x	x	x	x	11	織	維
x	x	x	x	x	12	木	材
x	x	x	x	x	13	家	具
-	-	-	-	-	14	パ	ル
x	x	x	x	x	15	印	刷
-	-	-	-	-	16	化	学
-	-	-	-	-	17	石	油
-	-	-	-	-	18	プ	ラスチック
-	-	-	-	-	19	ゴ	ム
x	x	x	x	x	20	皮	革
x	x	x	x	x	21	窯	業
-	-	-	-	-	22	鉄	鋼
-	-	-	-	-	23	非	鉄
-	-	-	-	-	24	金	属
-	-	-	-	-	25	は	ん用機械
-	-	-	-	-	26	生	産用機械
-	-	-	-	-	27	業	務用機械
-	-	-	-	-	28	電	子デバイス
-	-	-	-	-	29	電	気
-	-	-	-	-	30	情	報通
x	x	x	x	x	31	輸	送
x	x	x	x	x	32	そ	の他工業
57 112 482	56 098 825	-	1 013 657	6 338 311			和木町
x	x	x	x	x	09	食	料
-	-	-	-	-	10	飲	料
-	-	-	-	-	11	織	維
-	-	-	-	-	12	木	材
-	-	-	-	-	13	家	具
-	-	-	-	-	14	パ	ル
-	-	-	-	-	15	印	刷
x	x	x	x	x	16	化	学
x	x	x	x	x	17	石	油
-	-	-	-	-	18	プ	ラスチック
-	-	-	-	-	19	ゴ	ム
-	-	-	-	-	20	皮	革
-	-	-	-	-	21	窯	業
-	-	-	-	-	22	鉄	鋼
-	-	-	-	-	23	非	鉄
-	-	-	-	-	24	金	属
-	-	-	-	-	25	は	ん用機械
-	-	-	-	-	26	生	産用機械
-	-	-	-	-	27	業	務用機械
-	-	-	-	-	28	電	子デバイス
-	-	-	-	-	29	電	気
-	-	-	-	-	30	情	報通
x	x	x	x	x	31	輸	送
-	-	-	-	-	32	そ	の他工業

5-1 市町別・産業中分類  
事業所数・従業者数・現金給与総額・原材料

(単位：人、万円)

市 産 業 中 分 類	町 類	事業所数	従業者数					現金給与総額	原材料使用額等
			総数	常用労働者数			個人事業主・ 家族従業者数		
				計	男	女			
	上 関 町	3	27	26	17	9	1	5 685	15 071
09	食 料	1	6	6	2	4	-	x	x
10	飲 料	-	-	-	-	-	-	-	-
11	織 維	-	-	-	-	-	-	-	-
12	木 材	-	-	-	-	-	-	-	-
13	家 具	-	-	-	-	-	-	-	-
14	パ ル プ	-	-	-	-	-	-	-	-
15	印 刷	-	-	-	-	-	-	-	-
16	化 学	-	-	-	-	-	-	-	-
17	石 油	-	-	-	-	-	-	-	-
18	プ ラ ス チ ッ ク	-	-	-	-	-	-	-	-
19	ゴ ム	-	-	-	-	-	-	-	-
20	皮 革	-	-	-	-	-	-	-	-
21	窯 業	1	16	16	12	4	-	x	x
22	鉄 鋼	-	-	-	-	-	-	-	-
23	非 鉄	-	-	-	-	-	-	-	-
24	金 属	-	-	-	-	-	-	-	-
25	は ん 用 機 械	-	-	-	-	-	-	-	-
26	生 産 用 機 械	-	-	-	-	-	-	-	-
27	業 務 用 機 械	-	-	-	-	-	-	-	-
28	電 子 デ バ イ ス	-	-	-	-	-	-	-	-
29	電 気	-	-	-	-	-	-	-	-
30	情 報 通 信	-	-	-	-	-	-	-	-
31	輸 送	1	5	4	3	1	1	x	x
32	そ の 他 工 業	-	-	-	-	-	-	-	-
	田 布 施 町	40	1 504	1 501	1 055	446	3	597 792	2 740 208
09	食 料	3	128	128	33	95	-	26 908	48 502
10	飲 料	1	58	58	29	29	-	x	x
11	織 維	1	7	7	1	6	-	x	x
12	木 材	4	100	100	66	34	-	31 222	553 591
13	家 具	-	-	-	-	-	-	-	-
14	パ ル プ	1	33	33	8	25	-	x	x
15	印 刷	2	26	26	9	17	-	x	x
16	化 学	3	72	72	52	20	-	32 916	236 470
17	石 油	-	-	-	-	-	-	-	-
18	プ ラ ス チ ッ ク	2	127	127	66	61	-	x	x
19	ゴ ム	-	-	-	-	-	-	-	-
20	皮 革	-	-	-	-	-	-	-	-
21	窯 業	3	61	61	55	6	-	20 309	55 548
22	鉄 鋼	3	81	81	72	9	-	49 143	336 870
23	非 鉄	-	-	-	-	-	-	-	-
24	金 属	7	230	227	193	34	3	84 052	186 852
25	は ん 用 機 械	5	439	439	357	82	-	238 893	1 107 984
26	生 産 用 機 械	3	53	53	47	6	-	24 548	54 277
27	業 務 用 機 械	-	-	-	-	-	-	-	-
28	電 子 デ バ イ ス	-	-	-	-	-	-	-	-
29	電 気	-	-	-	-	-	-	-	-
30	情 報 通 信	-	-	-	-	-	-	-	-
31	輸 送	1	73	73	57	16	-	x	x
32	そ の 他 工 業	1	16	16	10	6	-	x	x
	平 生 町	30	971	966	741	225	5	391 140	2 606 733
09	食 料	9	131	130	39	91	1	26 398	82 087
10	飲 料	-	-	-	-	-	-	-	-
11	織 維	-	-	-	-	-	-	-	-
12	木 材	4	271	269	252	17	2	129 941	1 313 321
13	家 具	1	4	4	3	1	-	x	x
14	パ ル プ	3	179	177	111	66	2	77 929	344 183
15	印 刷	-	-	-	-	-	-	-	-
16	化 学	2	152	152	139	13	-	x	x
17	石 油	-	-	-	-	-	-	-	-
18	プ ラ ス チ ッ ク	-	-	-	-	-	-	-	-
19	ゴ ム	-	-	-	-	-	-	-	-
20	皮 革	-	-	-	-	-	-	-	-
21	窯 業	1	9	9	6	3	-	x	x
22	鉄 鋼	1	53	53	48	5	-	x	x
23	非 鉄	-	-	-	-	-	-	-	-
24	金 属	3	48	48	37	11	-	14 984	32 061
25	は ん 用 機 械	3	37	37	31	6	-	17 196	13 466
26	生 産 用 機 械	2	38	38	31	7	-	x	x
27	業 務 用 機 械	-	-	-	-	-	-	-	-
28	電 子 デ バ イ ス	-	-	-	-	-	-	-	-
29	電 気	-	-	-	-	-	-	-	-
30	情 報 通 信	-	-	-	-	-	-	-	-
31	輸 送	1	49	49	44	5	-	x	x
32	そ の 他 工 業	-	-	-	-	-	-	-	-

統計表（従業者４人以上の事業所）  
使用額等・製造品出荷額等・粗付加価値額

製造品出荷額等				粗付加価値額	市産	業中分	町類
総額	製造品出荷額	加工賃収入額	その他収入額				
25 638	24 138	1 500	-	10 064			
x	x	x	x	x	09	上	町
-	-	-	-	-	10	食	料
-	-	-	-	-	11	飲	料
-	-	-	-	-	12	織	維
-	-	-	-	-	13	木	材
-	-	-	-	-	14	家	具
-	-	-	-	-	15	パ	ル
-	-	-	-	-	16	印	刷
-	-	-	-	-	17	化	学
-	-	-	-	-	18	石	油
-	-	-	-	-	19	ブ	ラスチック
-	-	-	-	-	20	ゴ	ム
x	x	x	x	x	21	皮	革
-	-	-	-	-	22	窯	業
-	-	-	-	-	23	鉄	鋼
-	-	-	-	-	24	非	鉄
-	-	-	-	-	25	金	属
-	-	-	-	-	26	は	ん用機械
-	-	-	-	-	27	生	産用機械
-	-	-	-	-	28	業	務用機械
-	-	-	-	-	29	電	子デバイス
-	-	-	-	-	30	電	気
x	x	x	x	x	31	情	報通
-	-	-	-	-	32	輸	送
-	-	-	-	-		そ	の他工業
4 284 508	4 047 767	133 195	103 546	1 500 277			
95 622	95 622	-	-	44 866	09	田	町
x	x	x	x	x	10	布	料
x	x	x	x	x	11	施	料
621 948	621 190	758	-	65 118	12	織	維
-	-	-	-	-	13	木	材
x	x	x	x	x	14	家	具
x	x	x	x	x	15	パ	ル
378 674	360 479	18 195	-	135 488	16	印	刷
-	-	-	-	-	17	化	学
x	x	x	x	x	18	石	油
-	-	-	-	-	19	ブ	ラスチック
-	-	-	-	-	20	ゴ	ム
118 255	118 255	-	-	59 890	21	皮	革
486 861	457 745	23 341	5 775	142 947	22	窯	業
-	-	-	-	-	23	鉄	鋼
398 528	375 901	19 927	2 700	202 127	24	非	鉄
1 760 695	1 652 893	18 359	89 443	649 528	25	金	属
96 293	85 734	10 559	-	40 098	26	は	ん用機械
-	-	-	-	-	27	生	産用機械
-	-	-	-	-	28	業	務用機械
-	-	-	-	-	29	電	子デバイス
-	-	-	-	-	30	電	気
x	x	x	x	x	31	情	報通
x	x	x	x	x	32	輸	送
-	-	-	-	-		そ	の他工業
3 568 619	3 321 193	227 004	20 422	919 434			
107 860	102 988	-	4 872	24 946	09	平	町
-	-	-	-	-	10	生	料
-	-	-	-	-	11	食	料
1 652 931	1 620 638	32 293	-	322 787	12	織	維
x	x	x	x	x	13	木	材
534 995	526 895	2 915	5 185	183 425	14	家	具
-	-	-	-	-	15	パ	ル
x	x	x	x	x	16	印	刷
-	-	-	-	-	17	化	学
-	-	-	-	-	18	石	油
-	-	-	-	-	19	ブ	ラスチック
-	-	-	-	-	20	ゴ	ム
x	x	x	x	x	21	皮	革
x	x	x	x	x	22	窯	業
-	-	-	-	-	23	鉄	鋼
52 264	50 038	2 226	-	19 411	24	非	鉄
44 451	39 778	4 641	32	29 510	25	金	属
x	x	x	x	x	26	は	ん用機械
-	-	-	-	-	27	生	産用機械
-	-	-	-	-	28	業	務用機械
-	-	-	-	-	29	電	子デバイス
-	-	-	-	-	30	電	気
x	x	x	x	x	31	情	報通
-	-	-	-	-	32	輸	送
-	-	-	-	-		そ	の他工業

5-1 市町別・産業中分類  
事業所数・従業者数・現金給与総額・原材料

(単位：人、万円)

市 産 業 中 分 類	町 類	事業所数	従業者数					現金給与総額	原材料使用額等
			総数	常用労働者数			個人事業主・ 家族従業者数		
				計	男	女			
	阿 武 町	7	280	279	121	158	1	73 352	191 727
09	食 料	1	11	11	1	10	-	x	x
10	飲 料	-	-	-	-	-	-	-	-
11	織 維	1	19	19	1	18	-	x	x
12	木 材	-	-	-	-	-	-	-	-
13	家 具	-	-	-	-	-	-	-	-
14	パ ル	-	-	-	-	-	-	-	-
15	印 刷	-	-	-	-	-	-	-	-
16	化 学	-	-	-	-	-	-	-	-
17	石 油	-	-	-	-	-	-	-	-
18	プ ラ ス チ ッ ク	3	92	91	24	67	1	21 438	121 306
19	ゴ ム	-	-	-	-	-	-	-	-
20	皮 革	-	-	-	-	-	-	-	-
21	窯 業	1	17	17	15	2	-	x	x
22	鉄 鋼	-	-	-	-	-	-	-	-
23	非 鉄	-	-	-	-	-	-	-	-
24	金 属	-	-	-	-	-	-	-	-
25	は ん 用 機 械	-	-	-	-	-	-	-	-
26	生 産 用 機 械	-	-	-	-	-	-	-	-
27	業 務 用 機 械	1	141	141	80	61	-	x	x
28	電 子 デ バ イ ス	-	-	-	-	-	-	-	-
29	電 気	-	-	-	-	-	-	-	-
30	情 報 通 信	-	-	-	-	-	-	-	-
31	輸 送	-	-	-	-	-	-	-	-
32	そ の 他 工 業	-	-	-	-	-	-	-	-



統計表（従業者4人以上の事業所）  
使用額等・製造品出荷額等・粗付加価値額

製造品出荷額等				粗付加価値額	市 産	業 中 分	町 類
総額	製造品出荷額	加工賃収入額	その他収入額				
380 695	350 695	3 478	26 522	180 389		阿 武 町	
x	x	x	x	x	09	食 料	
-	-	-	-	-	10	飲 料	
x	x	x	x	x	11	織 維	
-	-	-	-	-	12	木 材	
-	-	-	-	-	13	家 具	
-	-	-	-	-	14	パ ル プ	
-	-	-	-	-	15	印 刷	
-	-	-	-	-	16	化 学	
-	-	-	-	-	17	石 油	
179 113	159 888	-	19 225	55 079	18	プ ラ ス チ ッ ク	
-	-	-	-	-	19	ゴ ム	
-	-	-	-	-	20	皮 革	
x	x	x	x	x	21	窯 業	
-	-	-	-	-	22	鉄 鋼	
-	-	-	-	-	23	非 鉄	
-	-	-	-	-	24	金 属	
-	-	-	-	-	25	は ん 用 機 械	
-	-	-	-	-	26	生 産 用 機 械	
x	x	x	x	x	27	業 務 用 機 械	
-	-	-	-	-	28	電 子 デ バ イ ス	
-	-	-	-	-	29	電 気	
-	-	-	-	-	30	情 報 通 信	
-	-	-	-	-	31	輸 送	
-	-	-	-	-	32	そ の 他 工 業	

6-1 市町別・規模別  
事業所数・従業者数・現金給与総額・

(単位：人、万円)

市	町	従業者4人以上					
		事業所数	従業者数	現金給与総額	原材料使用額等	製造品出荷額等	粗付加価値額
総	計	1 951	91 304	42 823 183	405 593 422	608 602 059	176 504 205
市	計	1 850	87 112	40 596 667	357 694 715	542 968 874	167 452 212
1	下 関 市	417	15 343	6 761 654	36 069 397	59 121 988	22 595 021
2	宇 部 市	195	9 584	5 354 850	31 398 456	47 819 587	16 045 166
3	山 口 市	177	5 856	2 019 357	10 952 335	15 717 530	4 552 754
4	萩 市	110	1 757	410 010	919 068	1 846 853	882 672
5	防 府 市	137	12 460	5 568 660	56 694 341	79 354 287	24 063 481
6	下 松 市	101	5 808	3 110 944	18 222 617	26 010 267	7 470 197
7	岩 国 市	175	7 599	3 021 072	17 035 968	30 655 050	13 021 396
8	光 市	63	4 708	2 499 536	21 959 516	42 781 694	20 341 837
9	長 門 市	91	2 248	473 060	3 218 565	5 217 782	1 908 561
10	柳 井 市	44	1 317	478 114	2 094 648	3 422 650	1 278 850
11	美 祢 市	61	2 936	1 199 314	6 959 874	9 382 789	2 383 263
12	周 南 市	183	10 948	6 678 978	99 582 299	149 864 728	41 888 407
13	山陽小野田市	96	6 548	3 021 118	52 587 631	71 773 669	11 020 607
町	計	101	4 192	2 226 516	47 898 707	65 633 185	9 051 993
14	周防大島町	17	337	66 562	152 675	261 243	103 518
15	和 木 町	4	1 073	1 091 985	42 192 293	57 112 482	6 338 311
16	上 関 町	3	27	5 685	15 071	25 638	10 064
17	田 布 施 町	40	1 504	597 792	2 740 208	4 284 508	1 500 277
18	平 生 町	30	971	391 140	2 606 733	3 568 619	919 434
19	阿 武 町	7	280	73 352	191 727	380 695	180 389

統計表（従業者4人以上の事業所）  
 原材料使用額等・製造品出荷額等・（粗）付加価値額

従業者4～9人						市	町
事業所数	従業者数	現金給与総額	原材料使用額等	製造品出荷額等	粗付加価値額		
688	4 363	1 121 213	3 439 931	6 205 795	2 631 777	総	計
654	4 152	1 069 493	3 361 366	6 036 074	2 544 960	市	計
158	1 021	282 129	787 034	1 536 419	713 408	1 下	関 市
76	470	124 735	223 886	478 130	242 368	2 宇	部 市
63	389	98 903	459 191	769 233	294 868	3 山	口 市
57	347	67 946	89 337	217 552	121 880	4 萩	市
43	269	69 210	227 727	393 587	157 961	5 防	府 市
29	195	66 560	190 261	404 019	203 304	6 下	松 市
61	385	109 438	287 521	610 202	306 440	7 岩	国 市
14	92	28 692	51 023	100 507	47 128	8 光	市
48	320	46 653	418 226	501 063	78 894	9 長	門 市
14	82	24 926	202 681	250 619	45 653	10 柳	井 市
16	101	26 265	38 010	95 649	54 894	11 美	祢 市
56	358	86 281	307 387	507 137	189 710	12 周	南 市
19	123	37 755	79 082	171 957	88 452	13 山	陽小野田市
34	211	51 720	78 565	169 721	86 817	町	計
9	51	9 874	20 092	42 318	21 168	14 周	防大島町
1	8	x	x	x	x	15 和	木 町
2	11	x	x	x	x	16 上	関 町
9	56	16 561	20 303	46 303	24 761	17 田	布施 町
13	85	19 714	30 479	61 763	29 796	18 平	生 町
-	-	-	-	-	-	19 阿	武 町

6-1 市町別・規模別  
事業所数・従業者数・現金給与総額・

(単位：人、万円)

市	町	従業者10~19人					
		事業所数	従業者数	現金給与総額	原材料使用額等	製造品出荷額等	粗付加価値額
総	計	471	6 486	1 973 541	5 369 654	9 925 298	4 323 518
市	計	452	6 212	1 895 890	4 966 979	9 312 771	4 123 258
1	下 関 市	113	1 536	472 699	1 353 905	2 452 513	1 046 298
2	宇 部 市	44	600	181 933	382 145	735 865	334 281
3	山 口 市	45	618	159 601	332 814	753 848	400 987
4	萩 市	28	383	87 690	199 574	392 837	178 190
5	防 府 市	20	296	87 478	304 922	500 384	186 155
6	下 松 市	21	292	97 983	201 749	433 080	220 313
7	岩 国 市	35	492	156 396	368 078	695 094	309 603
8	光 市	18	243	97 610	283 695	529 562	234 159
9	長 門 市	22	294	65 773	131 403	272 030	133 931
10	柳 井 市	17	218	62 723	207 452	351 344	137 040
11	美 祢 市	15	208	84 004	143 164	427 049	270 368
12	周 南 市	48	668	232 895	821 006	1 303 803	456 515
13	山陽小野田市	26	364	109 105	237 072	465 362	215 418
町	計	19	274	77 651	402 675	612 527	200 260
14	周防大島町	2	25	x	x	x	x
15	和 木 町	-	-	-	-	-	-
16	上 関 町	1	16	x	x	x	x
17	田 布 施 町	7	95	25 698	114 366	201 458	82 944
18	平 生 町	5	80	32 349	242 730	335 635	88 882
19	阿 武 町	4	58	9 957	20 926	38 904	17 122

統計表（従業者4人以上の事業所）  
 原材料使用額等・製造品出荷額等・（粗）付加価値額

従業者20～29人						市	町
事業所数	従業者数	現金給与総額	原材料使用額等	製造品出荷額等	粗付加価値額		
245	5 917	1 835 182	7 929 576	12 689 357	4 530 620	総	計
230	5 561	1 733 762	7 555 117	12 074 494	4 301 608	市	計
43	1 023	318 182	1 554 456	2 558 431	958 728	1 下	関 市
24	594	198 036	2 089 378	2 749 227	628 427	2 宇	部 市
22	532	133 835	546 992	804 804	245 532	3 山	口 市
15	363	78 647	105 873	270 333	156 627	4 萩	市
15	354	101 681	368 935	647 971	265 748	5 防	府 市
19	443	177 305	158 153	520 829	345 404	6 下	松 市
28	686	210 211	494 856	997 735	473 434	7 岩	国 市
8	205	64 544	301 992	394 969	88 549	8 光	市
5	107	19 354	72 532	112 244	37 821	9 長	門 市
5	116	40 699	190 324	260 883	67 198	10 柳	井 市
11	291	83 188	180 297	334 502	147 233	11 美	祢 市
25	615	228 472	1 136 223	1 815 221	646 665	12 周	南 市
10	232	79 608	355 106	607 345	240 242	13 山	陽小野田市
15	356	101 420	374 459	614 863	229 012	町	計
4	90	18 042	42 216	71 878	28 250	14 周	防大島町
-	-	-	-	-	-	15 和	木 町
-	-	-	-	-	-	16 上	関 町
7	172	65 511	274 190	470 526	187 042	17 田	布施町
3	68	x	x	x	x	18 平	生 町
1	26	x	x	x	x	19 阿	武 町

6-1 市町別・規模別  
事業所数・従業者数・現金給与総額・

(単位：人、万円)

市	町	従業者30~49人					
		事業所数	従業者数	現金給与総額	原材料使用額等	製造品出荷額等	付加価値額
総	計	196	7 510	2 595 106	9 809 939	15 341 531	4 767 170
市	計	182	6 965	2 402 627	8 314 696	13 498 553	4 459 890
1	下 関 市	37	1 380	420 556	1 670 716	2 726 785	905 003
2	宇 部 市	14	488	173 652	572 078	1 085 255	441 070
3	山 口 市	22	873	275 476	960 426	1 503 015	482 396
4	萩 市	5	177	35 723	48 019	105 645	53 138
5	防 府 市	18	704	243 976	1 067 853	1 628 537	480 931
6	下 松 市	17	659	284 908	851 827	1 328 855	417 781
7	岩 国 市	21	804	247 610	793 857	1 325 410	461 345
8	光 市	9	334	137 553	330 280	594 071	216 291
9	長 門 市	6	217	45 316	244 636	351 085	88 007
10	柳 井 市	3	106	32 565	55 370	102 568	43 352
11	美 祢 市	5	207	78 087	683 431	802 204	105 336
12	周 南 市	13	522	244 864	541 457	1 019 322	404 626
13	山陽小野田市	12	494	182 341	494 746	925 801	360 614
町	計	14	545	192 479	1 495 243	1 842 978	307 280
14	周 防 大 島 町	-	-	-	-	-	-
15	和 木 町	1	35	x	x	x	x
16	上 関 町	-	-	-	-	-	-
17	田 布 施 町	9	348	119 525	798 350	1 063 655	243 206
18	平 生 町	4	162	x	x	x	x
19	阿 武 町	-	-	-	-	-	-

統計表（従業者4人以上の事業所）  
 原材料使用額等・製造品出荷額等・（粗）付加価値額

従業者50～99人						市	町
事業所数	従業者数	現金給与総額	原材料使用額等	製造品出荷額等	付加価値額		
166	11 624	4 648 987	29 305 416	46 931 667	15 596 730	総	計
154	10 772	4 379 918	28 498 579	45 533 359	15 070 454	市	計
34	2 311	763 847	2 599 205	4 269 706	1 423 719	1 下	関 市
21	1 456	695 192	8 275 220	13 749 736	4 889 824	2 宇	部 市
14	948	369 883	2 076 285	2 895 180	721 215	3 山	口 市
2	116	x	x	x	x	4 萩	市
14	1 045	420 053	3 641 516	6 050 280	2 301 189	5 防	府 市
7	494	217 086	755 320	1 328 057	515 684	6 下	松 市
15	1 072	446 452	2 677 592	4 139 157	1 208 408	7 岩	国 市
4	243	140 353	406 539	700 488	231 263	8 光	市
4	275	51 215	180 126	237 725	49 170	9 長	門 市
2	160	x	x	x	x	10 柳	井 市
5	320	x	x	x	x	11 美	祢 市
20	1 473	706 571	5 233 599	7 990 920	2 432 792	12 周	南 市
12	859	308 547	1 233 809	1 920 815	599 024	13 山	陽小野田市
12	852	269 069	806 837	1 398 308	526 276	町	計
2	171	x	x	x	x	14 周	防大島町
-	-	-	-	-	-	15 和	木 町
-	-	-	-	-	-	16 上	関 町
7	498	x	x	x	x	17 田	布施町
2	128	x	x	x	x	18 平	生 町
1	55	x	x	x	x	19 阿	武 町

6-1 市町別・規模別  
事業所数・従業者数・現金給与総額・

(単位：人、万円)

市	町	従業者100~299人					
		事業所数	従業者数	現金給与総額	原材料使用額等	製造品出荷額等	付加価値額
総	計	131	22 275	10 248 121	109 992 860	152 925 958	29 363 520
市	計	126	21 397	x	x	x	x
1	下 関 市	24	3 789	1 893 740	9 939 336	15 186 501	4 503 164
2	宇 部 市	8	1 383	773 435	2 848 955	4 926 626	1 774 084
3	山 口 市	8	1 301	400 128	2 652 806	3 722 308	879 310
4	萩 市	3	371	x	x	x	x
5	防 府 市	21	3 685	1 367 988	8 245 396	12 510 083	3 419 490
6	下 松 市	3	633	342 824	3 175 473	4 349 815	907 591
7	岩 国 市	10	1 795	835 349	3 331 744	5 490 379	1 930 583
8	光 市	7	1 457	597 373	2 338 896	4 718 794	2 150 821
9	長 門 市	6	1 035	244 749	2 171 642	3 743 635	1 362 694
10	柳 井 市	2	264	x	x	x	x
11	美 祢 市	8	1 297	505 325	4 399 524	5 448 636	791 290
12	周 南 市	14	2 316	1 220 218	22 617 117	26 670 337	3 471 520
13	山陽小野田市	12	2 071	1 063 537	6 037 645	12 456 866	6 100 836
町	計	5	878	x	x	x	x
14	周 防 大 島 町	-	-	-	-	-	-
15	和 木 町	1	289	x	x	x	x
16	上 関 町	-	-	-	-	-	-
17	田 布 施 町	-	-	-	-	-	-
18	平 生 町	3	448	225 629	1 783 415	2 426 871	548 098
19	阿 武 町	1	141	x	x	x	x



統計表（従業者4人以上の事業所）  
 原材料使用額等・製造品出荷額等・（粗）付加価値額

従業者300人以上						市	町
事業所数	従業者数	現金給与総額	原材料使用額等	製造品出荷額等	付加価値額		
54	33 129	20 401 033	239 746 046	364 582 453	93 440 809	総	計
52	32 053	x	x	x	x	市	計
8	4 283	2 610 501	18 164 745	30 391 633	10 672 285	1 下 関 市	
8	4 593	3 207 867	17 006 794	24 094 748	4 927 008	2 宇 部 市	
3	1 195	581 531	3 923 821	5 269 142	1 170 511	3 山 口 市	
-	-	-	-	-	-	4 萩 市	
6	6 107	3 278 274	42 837 992	57 623 445	14 774 860	5 防 府 市	
5	3 092	1 924 278	12 889 834	17 645 612	3 659 480	6 下 松 市	
5	2 365	1 015 616	9 082 320	17 397 073	6 981 786	7 岩 国 市	
3	2 134	1 433 411	18 247 091	35 743 303	15 616 317	8 光 市	
-	-	-	-	-	-	9 長 門 市	
1	371	x	x	x	x	10 柳 井 市	
1	512	x	x	x	x	11 美 祢 市	
7	4 996	3 959 677	68 925 510	110 557 988	28 315 580	12 周 南 市	
5	2 405	1 240 225	44 150 171	55 225 523	1 801 940	13 山陽小野田市	
2	1 076	x	x	x	x	町	計
-	-	-	-	-	-	14 周 防 大 島 町	
1	741	x	x	x	x	15 和 木 町	
-	-	-	-	-	-	16 上 関 町	
1	335	x	x	x	x	17 田 布 施 町	
-	-	-	-	-	-	18 平 生 町	
-	-	-	-	-	-	19 阿 武 町	

7-1 市町別統計表  
事業所数・在庫額・有形固定資産（年初現在高・取得額・除却額・

（単位：万円）

市	町	事業所数	在庫額（製造品、半製品・仕掛品）		年初現在高	有形固定資産	
			年初	年末		取得額	
						有形固定資産（土地を除く）	土地
総	計	547	55 669 936	53 379 737	130 593 346	21 023 973	230 478
市	計	514	51 671 491	50 030 403	124 778 746	20 408 739	228 898
1	下 関 市	103	4 476 428	3 872 572	11 812 427	1 499 218	21 926
2	宇 部 市	51	5 151 937	5 022 455	16 645 720	3 079 358	42 285
3	山 口 市	47	296 923	289 554	2 780 285	342 454	51 087
4	萩 市	10	59 172	122 301	219 198	66 834	19 467
5	防 府 市	59	6 031 456	5 854 257	14 520 144	2 160 594	1 932
6	下 松 市	32	5 896 396	5 554 598	6 366 381	944 940	2 188
7	岩 国 市	51	2 196 751	2 063 911	9 831 361	1 234 174	9 209
8	光 市	23	5 660 924	5 564 133	8 116 022	5 008 702	660
9	長 門 市	16	396 648	334 571	890 351	66 614	-
10	柳 井 市	8	92 662	98 460	748 482	287 482	-
11	美 祢 市	19	247 113	296 836	2 721 553	351 858	32 544
12	周 南 市	54	14 906 523	14 687 104	37 256 003	3 682 218	39 146
13	山陽小野田市	41	6 258 558	6 269 651	12 870 819	1 684 293	8 454
町	計	33	3 998 445	3 349 334	5 814 600	615 234	1 580
14	周防大島町	2	x	x	x	x	x
15	和 木 町	3	3 415 882	2 821 608	4 417 450	466 248	-
16	上 関 町	-	-	-	-	-	-
17	田 布 施 町	17	322 848	269 786	813 139	65 110	1 580
18	平 生 町	9	227 477	205 247	520 871	79 903	-
19	阿 武 町	2	x	x	x	x	x

(従業者30人以上の事業所)  
減価償却額・年末現在高)・建設仮勘定・有形固定資産投資総額

定 資 産			建設仮勘定		有形固定資産投資総額 (建設仮勘定の増減含む)	市	町
除却額	減価償却額	年末現在高	増加額	年間増減			
1 966 308	19 559 862	130 321 627	17 950 005	1 589 350	22 843 801	総	計
1 885 337	18 835 703	124 695 343	17 652 297	1 587 696	22 225 333	市	計
317 503	1 768 560	11 247 508	986 319	△ 23 710	1 497 434	1 下	関 市
144 369	2 678 622	16 944 372	2 676 104	241 258	3 362 901	2 宇	部 市
26 822	350 566	2 796 438	118 848	△ 30 529	363 012	3 山	口 市
860	29 766	274 873	568	489	86 790	4 萩	市
72 468	2 299 948	14 310 254	1 232 001	290 661	2 453 187	5 防	府 市
52 008	858 842	6 402 659	940 909	100 914	1 048 042	6 下	松 市
30 279	1 216 957	9 827 508	1 052 916	120 708	1 364 091	7 岩	国 市
500 787	1 660 518	10 964 079	4 973 265	106 200	5 115 562	8 光	市
8 350	95 967	852 648	21 017	278	66 892	9 長	門 市
70 943	149 865	815 156	89 470	△ 16 315	271 167	10 柳	井 市
19 828	349 338	2 736 789	236 484	2 345	386 747	11 美	祢 市
575 341	5 751 580	34 650 446	3 631 561	50 467	3 771 831	12 周	南 市
65 779	1 625 174	12 872 613	1 692 835	744 930	2 437 677	13 山	陽小野田市
80 971	724 159	5 626 284	297 708	1 654	618 468	町	計
x	x	x	x	x	x	14 周	防大島町
62 429	550 526	4 270 743	249 577	△ 1 789	464 459	15 和	木 町
-	-	-	-	-	-	16 上	関 町
14 836	102 311	762 682	9 676	1 735	68 425	17 田	布施町
3 275	63 261	534 238	38 455	1 708	81 611	18 平	生 町
x	x	x	x	x	x	19 阿	武 町

7-2 市町別統計表  
事業所数・リース契約額及び支払額・

(単位：万円、㎡)

市	町	事業所数	リース契約による契約額及び支払額 (消費税を含む)	
			リース契約額	リース支払額
総	計	547	384 457	756 877
市	計	514	369 802	731 559
1	下 関 市	103	46 839	104 896
2	宇 部 市	51	17 304	51 350
3	山 口 市	47	6 817	32 739
4	萩 市	10	-	1 040
5	防 府 市	59	81 601	247 017
6	下 松 市	32	3 204	36 630
7	岩 国 市	51	19 495	45 301
8	光 市	23	30 410	30 746
9	長 門 市	16	3 569	12 855
10	柳 井 市	8	4 030	9 193
11	美 祢 市	19	10 684	15 724
12	周 南 市	54	11 342	61 689
13	山陽小野田市	41	134 507	82 379
町	計	33	14 655	25 318
14	周 防 大 島 町	2	x	x
15	和 木 町	3	-	1 333
16	上 関 町	-	-	-
17	田 布 施 町	17	3 484	13 766
18	平 生 町	9	11 162	9 328
19	阿 武 町	2	x	x

(従業者30人以上の事業所)  
事業所敷地面積及び建築面積

事業所敷地面積及び建築面積			市	町
事業所敷地面積	事業所建築面積	事業所延べ建築面積		
41 328 386	8 319 819	10 632 630	総	計
39 167 949	7 936 982	10 167 584	市	計
3 253 310	1 102 584	1 349 646	1 下	関 市
5 153 672	973 627	1 511 849	2 宇	部 市
1 075 680	317 285	357 444	3 山	口 市
54 389	25 193	32 793	4 萩	市
4 972 409	1 310 968	1 498 789	5 防	府 市
1 754 694	626 388	741 715	6 下	松 市
2 566 472	711 982	927 816	7 岩	国 市
3 284 731	556 786	713 881	8 光	市
494 669	169 791	183 393	9 長	門 市
200 888	43 157	51 051	10 柳	井 市
850 606	220 686	289 316	11 美	祢 市
10 277 886	1 300 892	1 739 195	12 周	南 市
5 228 543	577 643	770 696	13 山陽小野田	市
2 160 437	382 837	465 046	町	計
x	x	x	14 周	防大島町
1 337 662	138 854	198 698	15 和	木 町
-	-	-	16 上	関 町
333 206	102 309	107 216	17 田	布施 町
455 520	133 973	149 916	18 平	生 町
x	x	x	19 阿	武 町

7-2 市町別統計表  
事業所数・水源別用水量

(単位：m3/日)

市	町	事業所数	水源別用水量						
			淡水						海水
			計	工業用水道	上水道	井戸水	その他	回収水	
総	計	547	9 745 549	977 331	84 819	22 929	489 437	8 171 033	6 764 532
市	計	514	9 418 492	890 825	82 417	22 010	488 587	7 934 653	6 327 594
1	下 関 市	103	133 991	44 972	9 502	145	-	79 372	58 827
2	宇 部 市	51	1 660 971	226 860	22 282	174	21 025	1 390 630	798 906
3	山 口 市	47	8 726	-	729	5 983	1	2 013	-
4	萩 市	10	2 704	-	146	958	1 600	-	-
5	防 府 市	59	291 429	53 703	1 838	2 406	18 000	215 482	-
6	下 松 市	32	226 893	22 586	17 120	104	671	186 412	-
7	岩 国 市	51	1 037 323	34 336	8 139	2 026	354 072	638 750	34 186
8	光 市	23	360 719	5 200	10 606	2 298	54 357	288 258	11 800
9	長 門 市	16	1 901	-	1 039	721	33	108	-
10	柳 井 市	8	1 937	1 300	488	149	-	-	-
11	美 祢 市	19	251 045	7 724	918	355	30 600	211 448	-
12	周 南 市	54	4 695 867	439 945	6 443	6 309	7 898	4 235 272	5 404 983
13	山陽小野田市	41	744 986	54 199	3 167	382	330	686 908	18 892
町	計	33	327 057	86 506	2 402	919	850	236 380	436 938
14	周 防 大 島 町	2	x	x	x	x	x	x	x
15	和 木 町	3	322 805	86 506	424	-	-	235 875	436 938
16	上 関 町	-	-	-	-	-	-	-	-
17	田 布 施 町	17	560	-	234	106	-	220	-
18	平 生 町	9	2 845	-	1 710	-	850	285	-
19	阿 武 町	2	x	x	x	x	x	x	x

(従業者30人以上の事業所)  
用途別揚水量

用途別用水量						市	町
淡水							
計	ボイラ用水	原料用水	製品処理・洗じょう用水	冷却・温調用水	その他		
9 745 549	96 617	41 278	1 318 482	8 063 296	225 876	総	計
9 418 492	86 519	41 253	1 313 385	7 768 796	208 539	市	計
133 991	3 990	1 227	26 681	92 509	9 584	1 下	関 市
1 660 971	14 132	19 257	41 090	1 543 959	42 533	2 宇	部 市
8 726	858	1 298	3 100	3 083	387	3 山	口 市
2 704	105	40	860	1 685	14	4 萩	市
291 429	1 060	2 584	88 309	192 248	7 228	5 防	府 市
226 893	717	-	58 549	161 907	5 720	6 下	松 市
1 037 323	7 494	203	871 712	144 069	13 845	7 岩	国 市
360 719	1 889	2 652	18 828	329 760	7 590	8 光	市
1 901	189	69	1 302	211	130	9 長	門 市
1 937	258	10	562	607	500	10 柳	井 市
251 045	4 285	180	906	210 750	34 924	11 美	祢 市
4 695 867	45 431	12 657	119 411	4 457 422	60 946	12 周	南 市
744 986	6 111	1 076	82 075	630 586	25 138	13 山	陽小野田市
327 057	10 098	25	5 097	294 500	17 337	町	計
x	x	x	x	x	x	14 周	防大島町
322 805	9 443	-	3 564	293 267	16 531	15 和	木 町
-	-	-	-	-	-	16 上	関 町
560	18	18	123	251	150	17 田	布施 町
2 845	610	7	893	691	644	18 平	生 町
x	x	x	x	x	x	19 阿	武 町

8-1 品目別統計表（従業者4人以上の製造品出荷事業所）

(単位：万円)

事業所数・製造品出荷額

品目番号	製 造 品 名	事業所数	単 位	数 量	製造品出荷額
	製 造 品 総 数	3 118	—	—	581 419 204
09	食 料 品	715	—	—	19 348 504
091111	部分肉、冷凍肉（プロイラーを除く）	13	—	—	629 990
091212	肉製品	7	—	—	372 102
091311	処理牛乳	3	—	—	429 997
091312	乳飲料、乳酸菌飲料	3	—	—	142 372
091413	クリーム	1	t	x	x
091414	アイスクリーム	1	—	—	x
091419	その他の乳製品	1	—	—	x
091911	プロイラー加工品（解体品を含む）	8	—	—	541 461
091919	他に分類されない畜産食料品	2	—	—	x
092119	その他の水産缶詰・瓶詰	15	—	—	149 141
092212	海藻加工品	18	—	—	267 378
092311	魚肉ハム・ソーセージ（鯨肉製を含む）	3	—	—	445 103
092312	その他の水産練製品	33	—	—	2 917 879
092411	塩干・塩蔵品	18	—	—	233 110
092511	冷凍水産物	10	—	—	226 011
092611	冷凍水産食品	28	—	—	1 126 791
092911	素干・煮干	44	—	—	208 946
092919	他に分類されない水産食料品	51	—	—	1 101 023
092921	水産食料品副産物	2	—	—	x
093111	野菜缶詰（瓶詰・つぼ詰を含む）	2	—	—	x
093112	果実缶詰（瓶詰・つぼ詰を含む）	1	—	—	x
093129	その他の農産保存食料品	16	—	—	308 777
093211	野菜漬物（果実漬物を含む）	13	—	—	105 604
094111	味そ（粉味そを含む）	26	t	2 828	87 106
094211	しょう油、食用アミノ酸（粉しょう油、固形しょう油を含む）	27	k l	12 417	195 621
094311	ウスター・中濃・濃厚ソース	1	k l	x	x
094319	その他のソース類	4	—	—	248 603
094411	食酢	4	k l	1 169	12 863
094919	他に分類されない調味料	25	—	—	1 351 751
096111	精米（砕精米を含む）	5	t	18 305	581 291
096112	精麦	1	t	x	x
096113	精米・精麦かす	4	—	—	2 409
096211	小麦粉	1	t	x	x
096212	小麦製粉かす	1	—	—	x
096919	他に分類されない精穀・製粉品	4	—	—	23 631
097111	食パン	10	—	—	132 987
097112	菓子パン（イーストドーナッツを含む）	14	—	—	274 066
097211	洋生菓子	24	—	—	280 100
097212	和生菓子	48	—	—	527 192
097311	ビスケット類、干菓子	9	—	—	49 873
097411	米菓	6	—	—	24 781
097911	あめ菓子	2	—	—	x
097919	他に分類されない菓子	9	—	—	57 024
098111	大豆油	1	t	x	x
098129	その他の動植物油脂	3	—	—	100 067
099211	即席めん類	1	—	—	x
099212	和風めん	26	—	—	221 276
099213	洋風めん	2	—	—	x
099214	中華めん	23	—	—	249 456
099311	豆腐、しみ豆腐、油揚げ類	15	—	—	125 182
099411	あん類	3	—	—	12 860
099511	冷凍調理食品	27	—	—	982 858
099611	そう（惣）菜	18	—	—	467 011

(注) 8-1 品目別統計表における事業所数については、当該品目を出荷した全ての事業所が集計されている。

また、その他収入額については記載していない。



8-1 品目別統計表（従業者4人以上の製造品出荷事業所）

(単位：万円)

事業所数・製造品出荷額

品目番号	製 造 品 名	事業所数	単 位	数 量	製造品出荷額
099711	ずし、弁当、おにぎり	20	—	—	729 893
099712	調理パン、サンドイッチ	8	—	—	215 464
099811	レトルト食品	6	—	—	112 583
099921	こうじ、種こうじ、麦芽	3	—	—	388
099931	ふ、焼ふ	1	—	—	x
099933	切餅、包装餅（和生菓子を除く）	7	—	—	9 726
099934	栄養補助食品（錠剤、カプセル等の形状のもの）	1	—	—	x
099939	その他の製造食料品	32	—	—	735 529
10	飲料・たばこ・飼料	72	—	—	4 734 192
101111	炭酸飲料	1	—	—	x
101112	ジュース	6	—	—	492 500
101113	コーヒー飲料（ミルク入りを含む）	1	—	—	x
101114	茶系飲料	2	—	—	x
101115	ミネラルウォーター	1	—	—	x
101119	その他の清涼飲料	1	—	—	x
102111	果実酒	1	k l	x	x
102311	清酒（濁酒を含む）	15	k l	6 483	437 871
102312	清酒かす	12	—	—	3 671
102411	添加用アルコール（飲料用アルコール）（95%換算）	1	k l	x	x
102412	焼酎	3	k l	86	8 212
102419	その他の蒸留酒・混成酒	5	—	—	17 753
103111	荒茶	3	k g	166 565	14 626
103112	緑茶（仕上茶）	3	k g	45 368	15 535
104111	人造水	6	t	44 553	36 554
106111	配合飼料	5	—	—	1 317 720
106211	単体飼料	2	—	—	x
106311	有機質肥料	4	—	—	20 791
11	繊維工業品	80	—	—	5 254 316
111222	ポリエステル長繊維糸	2	t	x	x
111223	ポリエステル短繊維	3	t	50 783	1 479 739
111229	その他の化学繊維	1	—	—	x
111514	ポリエステル紡績糸（混紡を含む）	1	t	x	x
112149	その他の化学繊維紡績糸織物	1	千m <sup>2</sup>	x	x
114612	合成繊維糸染・その他の糸染	1	—	—	x
115111	合成繊維ロープ・コード・トワイン	2	t	x	x
115119	その他の繊維製ロープ・コード・トワイン（麻を含む）	1	—	—	x
115211	ナイロン漁網	2	t	x	x
115212	ポリエチレン漁網	3	t	129	16 013
115219	その他の漁網	1	—	—	x
115711	プレスフェルト生地（ニードルを含む）、不織布（乾式）	1	t	x	x
115712	プレスフェルト製品	2	—	—	x
116211	織物製成人女子・少女用ワンピース・スーツ上衣（ブレザー、ジャンパー等を含む）	2	点	x	x
116212	織物製成人女子・少女用スカート・ズボン	2	点	x	x
116213	織物製成人女子・少女用ブラウス	1	ダース	x	x
116214	織物製成人女子・少女用オーバー・レインコート	1	着	x	x
116311	織物製乳幼児服	2	着	x	x
116511	織物製事務用・作業用・衛生用衣服	3	—	—	6 867
116512	織物製スポーツ用衣服	1	—	—	x
116513	織物製成人男子・少年用学校服上衣・オーバーコート類	1	点	x	x
116514	織物製成人男子・少年用学校服ズボン	1	点	x	x
116515	織物製成人女子・少女用学校服上衣・オーバーコート類	1	点	x	x
116611	ニット製上衣・コート類（ブレザー、ジャンパー等を含む）	2	デカ	x	x
116612	ニット製ズボン・スカート	1	デカ	x	x

8-1 品目別統計表（従業者4人以上の製造品出荷事業所）

(単位：万円)

事業所数・製造品出荷額

品目番号	製 造 品 名	事業所数	単 位	数 量	製造品出荷額
116613	ニット製乳幼児用外衣	1	—	—	x
116812	ニット製成人女子・少女用セーター・カーディガン・ベスト類	1	デカ	x	x
116913	ニット製海水着・海水パンツ・海浜着	1	デカ	x	x
116919	他に分類されない外衣・シャツ（学校服、制服、作業服等を含む）	1	—	—	x
117311	織物製寝着類（和式のものを除く）	2	—	—	x
117411	補整着	2	—	—	x
118611	織物製帽子	1	—	—	x
118919	その他の衣服・繊維製身の回り品（ニット製を含む）	1	—	—	x
119119	その他の寝具（毛布を除く）	1	—	—	x
119319	その他の繊維製床敷物、同類似品	1	—	—	x
119411	綿帆布製品	5	—	—	479
119412	合成繊維帆布製品	14	—	—	38 819
119419	その他の繊維製帆布製品	2	—	—	x
119819	その他の衛生医療用繊維製品	1	—	—	x
119919	他に分類されない繊維製品（ニット製を含む）	7	—	—	701 181
12	木材・木製品（家具・装備品を除く）	194	—	—	4 845 749
121111	板類	23	m 3	21 298	102 018
121112	ひき割類	22	m 3	36 860	173 034
121113	ひき角類	25	m 3	76 541	351 962
121114	箱材、荷造用仕組材	12	—	—	80 352
121119	その他の製材製品	5	—	—	2 833
121121	木材の素材（製材工場からのもの）	4	—	—	15 929
121122	製材くず	19	—	—	4 418
121311	床板	5	—	—	1 779 367
121411	木材チップ	13	—	—	66 170
121919	他に分類されない特殊製材品	2	—	—	x
122111	造作材（建具を除く）	5	—	—	25 614
122211	普通合板	5	—	—	10 381
122212	特殊合板（集成材を除く）	4	—	—	248 903
122311	集成材	1	—	—	x
122411	住宅建築用木製組立材料	13	—	—	1 267 547
122511	パーティクルボード	2	—	—	x
123211	木箱	21	—	—	400 449
123212	折箱	3	—	—	110 168
123213	取枠、巻枠（木製ドラムを含む）	1	—	—	x
129911	柄、引手、つまみ、握り、台木、これらの類似品	1	—	—	x
129916	曲輪、曲物	1	—	—	x
129919	その他の木製品	7	—	—	23 553
13	家具・装備品	100	—	—	467 321
131111	木製机・テーブル・いす	5	—	—	57 569
131112	木製流し台・調理台・ガス台（キャビネットが木製のもの）	6	—	—	15 692
131113	たんす	3	—	—	2 427
131114	木製棚・戸棚	24	—	—	127 414
131119	その他の木製家具（漆塗りを除く）	13	—	—	37 378
131219	その他の金属製家具	1	—	—	x
132111	宗教用具	1	—	—	x
133111	建具（金属製を除く）	41	—	—	196 463
139111	事務所用・店舗用装備品	3	—	—	15 542
139311	鏡縁・額縁	2	—	—	x
139919	他に分類されない家具・装備品	1	—	—	x

8-1 品目別統計表（従業者4人以上の製造品出荷事業所）

(単位：万円)

事業所数・製造品出荷額

品目番号	製 造 品 名	事業所数	単 位	数 量	製造品出荷額
14	パルプ・紙・紙加工品	57	—	—	8 534 097
141112	製紙クラフトパルプ	1	t	x	x
142112	非塗工印刷用紙	1	t	x	x
142113	塗工印刷用紙	1	t	x	x
142114	特殊印刷用紙	1	t	x	x
142115	情報用紙	1	t	x	x
142118	さらし包装紙	1	t	x	x
142123	雑種紙	1	t	x	x
142219	その他の板紙	1	—	—	x
143114	積層加工紙	1	—	—	x
143211	段ボール（シート）	4	千㎡	28 596	186 171
144112	事務用書式類	1	—	—	x
144113	事務用紙袋	1	—	—	x
144114	ノート類	1	—	—	x
144119	その他の事務用・学用紙製品	1	—	—	x
144219	その他の日用紙製品	1	—	—	x
145111	重包装紙袋	4	千袋	43 448	276 041
145211	角底紙袋	3	—	—	15 260
145311	段ボール箱	14	—	—	738 056
145411	印刷箱	2	—	—	x
145412	簡易箱	3	—	—	386 450
145413	貼箱	6	—	—	33 125
145419	その他の紙器	1	—	—	x
149941	紙管	2	—	—	x
149942	ソリッドファイバー・バルカナイズドファイバー製品	1	—	—	x
149959	他に分類されないパルプ・紙・紙加工品	3	—	—	85 051
15	印刷・同関連品	95	—	—	3 141 419
151111	オフセット印刷物（紙に対するもの）	73	—	—	2 884 173
151211	とっ版印刷物	12	—	—	71 115
151212	おう版印刷物	2	—	—	x
151311	紙以外のものに対する印刷物	5	—	—	5 448
152111	写真製版（写真植字を含む）	2	—	—	x
152115	銅おう版、木版彫刻製版	1	—	—	x
16	化学工業製品	249	—	—	144 573 036
161111	合成・回収硫酸アンモニウム	1	t	x	x
161112	アンモニア、アンモニア水（NH <sub>3</sub> 100%換算）	2	t	x	x
161113	硝酸（98%換算）	1	t	x	x
161119	その他のアンモニウム系肥料	3	—	—	114 550
161129	その他のりん酸質肥料	1	—	—	x
161211	化成肥料	2	—	—	x
161212	配合肥料	1	—	—	x
161919	その他の化学肥料	2	—	—	x
162111	か性ソーダ（液体97%換算・固形有姿）	2	t	x	x
162112	ソーダ灰	2	t	x	x
162113	液体塩素	2	t	x	x
162114	塩酸（35%換算）	5	t	432 139	236 370
162116	次亜塩素酸ナトリウム	3	t	95 871	174 424
162119	その他のソーダ工業製品	5	—	—	2 025 989
162212	酸化チタン	1	t	x	x
162213	酸化第二鉄（べんがら）	2	t	x	x
162215	カーボンブラック	1	t	x	x
162219	その他の無機顔料	2	—	—	x

8-1 品目別統計表（従業者4人以上の製造品出荷事業所）

(単位：万円)

事業所数・製造品出荷額

品目番号	製 造 品 名	事業所数	単 位	数 量	製造品出荷額
162311	酸素ガス（液化酸素を含む）	5	千m <sup>3</sup>	37 007	49 672
162312	水素ガス	6	千m <sup>3</sup>	92 961	215 355
162313	溶解アセチレン	1	t	x	x
162314	炭酸ガス	3	t	147 679	37 065
162315	窒素	6	—	—	144 629
162319	その他の圧縮ガス・液化ガス	7	—	—	120 018
162912	りん酸	2	t	x	x
162921	硫酸（100%換算）	3	t	150 997	76 658
162923	カリウム塩類	2	—	—	x
162925	過酸化水素	1	t	x	x
162926	けい酸ナトリウム	3	t	161 396	502 303
162931	バリウム塩類	1	—	—	x
162932	触媒	2	—	—	x
162934	ふっ化水素酸	1	t	x	x
162949	他に分類されない無機化学工業製品	15	—	—	4 160 640
163111	エチレン	1	t	x	x
163112	プロピレン	3	t	373 110	3 214 698
163113	ブタン、ブチレン（ナフサ分解によるもの）	2	t	x	x
163114	純ベンゾール（石油系）	3	t	100 307	1 009 336
163115	純トルオール（石油系）	3	t	78 910	855 955
163116	純キシロール（石油系）	3	t	489 513	5 417 573
163212	合成オクタノール	1	t	x	x
163213	合成アセトン	1	t	x	x
163217	酸化プロピレン	1	t	x	x
163221	ポリプロピレングリコール	1	t	x	x
163223	二塩化エチレン	2	t	x	x
163224	塩化ビニルモノマー	2	t	x	x
163228	ブタジエン	1	—	—	x
163239	その他の脂肪族系中間物	7	—	—	3 617 122
163319	その他の発酵製品	1	—	—	x
163411	テレフタル酸、ジメチルテレフタレート	1	t	x	x
163412	スチレンモノマー	2	t	x	x
163413	トルイレンジイソシアネート（T. D. I）	1	t	x	x
163414	カプロラクタム	1	t	x	x
163415	シクロヘキサン	1	t	x	x
163417	アニリン	1	t	x	x
163421	ジフェニルメタンジイソシアネート（M. D. I）	1	t	x	x
163429	その他の環式中間物	7	—	—	2 886 308
163439	その他の合成染料	1	—	—	x
163511	フェノール樹脂	3	t	32 501	1 614 166
163513	メラミン樹脂	1	t	x	x
163514	不飽和ポリエステル樹脂	1	t	x	x
163515	アルキド樹脂	1	t	x	x
163516	ポリエチレン	2	t	x	x
163517	ポリスチレン	2	t	x	x
163518	ポリプロピレン	1	t	x	x
163521	塩化ビニル樹脂	2	t	x	x
163522	メタクリル樹脂	1	t	x	x
163524	ポリアミド系樹脂	1	t	x	x
163526	ポリエチレンテレフタレート	2	t	x	x
163527	エポキシ樹脂	2	t	x	x
163529	その他のプラスチック	6	—	—	3 913 046
163611	合成ゴム（合成ラテックスを含む）	3	t	222 902	6 127 210
163911	ホルマリン	1	t	x	x
163919	その他のメタン誘導品	4	—	—	1 250 582
163941	有機ゴム薬品	2	t	x	x
163949	他に分類されない有機化学工業製品	10	—	—	7 451 656

8-1 品目別統計表（従業者4人以上の製造品出荷事業所）

(単位：万円)

事業所数・製造品出荷額

品目番号	製 造 品 名	事業所数	単 位	数 量	製造品出荷額
164111	脂肪酸（直分、硬分）	1	t	x	x
164223	その他の家庭用合成洗剤	1	—	—	x
164225	工業用合成洗剤	2	t	x	x
164412	ラッカー	1	t	x	x
164414	溶剤系合成樹脂塗料	4	t	7 997	619 599
164415	水系合成樹脂塗料	2	t	x	x
164416	無溶剤系合成樹脂塗料	1	t	x	x
164417	シンナー	1	t	x	x
164419	その他の塗料、同関連製品	1	—	—	x
164511	一般インキ	1	t	x	x
164612	ワックス	2	t	x	x
165111	医薬品原末、原液	7	—	—	7 356 873
165211	医薬品製剤（医薬部外品製剤を含む）	9	—	—	22 752 702
165311	ワクチン、血清、保存血液	2	—	—	x
165411	生薬・漢方	1	—	—	x
169111	産業用火薬・爆薬	1	—	—	x
169119	その他の火工品	1	—	—	x
169211	殺虫剤	1	—	—	x
169221	殺菌剤	1	—	—	x
169229	その他の農薬	4	—	—	2 797 167
169313	調合香料	2	kg	x	x
169611	天然樹脂製品（天然染料を含む）	1	—	—	x
169711	試薬（診断用試薬を除く）	1	—	—	x
169919	その他の化学工業製品	12	—	—	637 077
17	石油製品・石炭製品	55	—	—	151 202 632
171111	ガソリン	3	kl	4 773 784	65 922 490
171112	ナフサ	2	kl	x	x
171113	ジェット燃料油	3	kl	1 246 301	8 632 870
171114	灯油	3	kl	1 381 061	9 966 913
171115	軽油	3	kl	3 187 048	22 705 364
171116	A重油	5	kl	1 892 807	13 381 758
171118	C重油	5	kl	2 725 557	16 486 366
171121	潤滑油（グリースを含む）	1	kl	x	x
171122	パラフィン	1	t	x	x
171123	アスファルト	3	t	110 797	626 606
171124	液化石油ガス	4	t	304 749	1 986 083
171125	精製・混合用原料油	1	kl	x	x
172111	潤滑油（購入した鉱・動・植物油によるもの）	1	kl	x	x
172112	グリース（購入した鉱・動・植物油によるもの）	1	t	x	x
174111	アスファルト舗装混合材、タール舗装混合材（アスファルトブロック、タールブロックを含む）	14	—	—	495 317
179911	回収いおう	3	t	110 255	83 471
179921	練炭、豆炭	1	—	—	x
179929	他に分類されない石油製品・石炭製品	1	—	—	x
18	プラスチック製品	132	—	—	9 620 327
181211	プラスチック硬質管	2	t	x	x
181419	その他のプラスチック異形押出製品	6	—	—	213 952
181511	プラスチック板・棒・管・継手・異形押出製品の加工品（切断、接合、塗装、蒸着めっき、バフ加工等）	6	—	—	225 422
182111	包装用軟質プラスチックフィルム（厚さ0.2mm未満で軟質のもの）	6	t	37 525	1 326 469
182112	その他の軟質プラスチックフィルム（厚さ0.2mm未満で軟質のもの）	4	t	9 839	751 097
182211	プラスチックシート（厚さ0.2mm以上で軟質のもの）	2	t	x	x
182411	合成皮革	2	t	x	x
182511	プラスチックフィルム・シート・床材・合成皮革加工品（切断、接合、塗装、蒸着めっき、バフ加工等）	5	—	—	105 979

8-1 品目別統計表（従業者4人以上の製造品出荷事業所）

(単位：万円)

事業所数・製造品出荷額

品目番号	製 造 品 名	事業所数	単 位	数 量	製造品出荷額
183111	電気機械器具用プラスチック製品	6	—	—	58 298
183211	自動車用プラスチック製品	33	—	—	5 047 443
183319	その他の工業用プラスチック製品	10	—	—	172 228
183411	工業用プラスチック製品の加工品（切断、接合、塗装、蒸着めっき、バフ加工等）	3	—	—	20 171
184111	軟質プラスチック発泡製品（半硬質性を含む）	3	t	1 890	180 316
184211	硬質プラスチック発泡製品（厚板）（厚さ3mm以上）	1	—	—	x
184311	強化プラスチック製板・棒・管・継手	1	t	x	x
184411	強化プラスチック製容器・浴槽・浄化槽	2	t	x	x
184412	工業用強化プラスチック製品	1	t	x	x
184419	その他の強化プラスチック製品	1	—	—	x
184511	発泡・強化プラスチック製品の加工品（切断、接合、塗装、蒸着めっき、バフ加工等）	2	—	—	x
185111	プラスチック成形材料	4	—	—	33 158
185112	再生プラスチック成形材料	7	t	7 488	55 773
185211	廃プラスチック製品	4	t	11 088	86 533
189111	日用雑貨・台所用品・食卓用品・浴室用品	5	—	—	263 681
189211	プラスチック製中空成形容器	1	—	—	x
189219	その他のプラスチック製容器	3	—	—	68 186
189711	医療・衛生用プラスチック製品	4	—	—	309 630
189719	その他のプラスチック製品	5	—	—	55 320
189819	他に分類されないプラスチック製品の加工品（切断、接合、塗装、蒸着めっき、バフ加工等）	3	—	—	30 638
19	ゴム製品	27	—	—	18 135 683
191112	小型トラック用タイヤ	1	千本	x	x
191113	乗用車用タイヤ	1	千本	x	x
191115	特殊車両用・航空機用タイヤ	2	—	—	x
191116	自動車用・特殊車両用・航空機用チューブ	1	—	—	x
193211	ゴムホース	1	Km	x	x
193311	防振ゴム	1	—	—	x
193313	ゴム製バッキン類	5	—	—	263 125
193315	ゴムライニング	1	—	—	x
193318	工業用スポンジ製品	1	—	—	x
193319	その他の工業用ゴム製品	5	—	—	387 845
199121	ゴム引布製品	1	—	—	x
199211	医療・衛生用ゴム製品	1	—	—	x
199311	更生タイヤ用練生地	1	t	x	x
199319	その他の練生地	1	—	—	x
199411	更生タイヤ	1	本	x	x
199911	ゴム手袋	1	千双	x	x
199919	その他のゴム製品	2	—	—	x
20	なめし革・同製品・毛皮	3	—	—	57 462
201119	その他の牛革	1	—	—	x
206129	その他のかばん類	1	—	—	x
207111	袋物	1	—	—	x
21	窯業・土石製品	221	—	—	17 760 762
211211	合わせガラス	1	m <sup>2</sup>	x	x
211212	強化ガラス	1	m <sup>2</sup>	x	x
211219	その他の板ガラス	2	—	—	x
211512	アンプル	1	—	—	x
211711	ガラス短繊維、同製品	1	kg	x	x
211919	他に分類されないガラス、同製品	2	—	—	x

8-1 品目別統計表（従業者4人以上の製造品出荷事業所）

(単位：万円)

事業所数・製造品出荷額

品目番号	製 造 品 名	事業所数	単 位	数 量	製造品出荷額
212111	ポルトランドセメント	3	t	8 066 361	4 420 015
212112	セメントクリンカ	2	—	—	x
212119	その他の水硬性セメント	3	—	—	519 699
212211	生コンクリート	44	m <sup>3</sup>	1 155 853	1 757 605
212311	遠心力鉄筋コンクリート管（ヒューム管）	4	t	16 221	71 153
212312	遠心力鉄筋コンクリート柱（ポール）	2	t	x	x
212313	遠心力鉄筋コンクリートくい（パイル）	3	t	60 911	112 072
212314	コンクリート管（遠心力鉄筋コンクリート管を除く）	1	t	x	x
212315	空洞コンクリートブロック	6	千個	3 131	39 412
212316	土木用コンクリートブロック	9	t	39 221	71 373
212317	道路用コンクリート製品	13	t	90 361	209 362
212319	その他のコンクリート製品	9	—	—	116 960
212322	コンクリート系プレハブ住宅	1	—	—	x
212912	木材セメント製品（バルブセメント板、木片セメント板を含む）	2	枚	x	x
212913	気泡コンクリート製品	2	—	—	x
212919	他に分類されないセメント製品	8	—	—	566 411
213919	その他の建設用粘土製品	2	—	—	x
214211	陶磁器製和飲食器	17	—	—	66 299
214213	陶磁器製台所・調理用品	2	—	—	x
214311	陶磁器製置物	10	—	—	11 663
214711	陶磁器絵付品	1	—	—	x
214919	その他の陶磁器	2	—	—	x
215219	その他の不定形耐火物	3	—	—	90 239
215911	人造耐火材	2	t	x	x
215919	他に分類されない耐火物（粘土質るつぽを含む）	2	—	—	x
216111	人造黒鉛電極	1	t	x	x
216913	特殊炭素製品	2	t	x	x
216919	他に分類されない炭素・黒鉛製品	2	—	—	x
217111	天然研磨材、人造研削材	1	—	—	x
217311	研磨布紙	1	連	x	x
218111	砕石	11	—	—	196 503
218211	再生骨材	4	—	—	15 928
218311	人工骨材	1	—	—	x
218411	石工品	14	—	—	106 200
218511	けいそう土、同製品	1	—	—	x
218611	鉱物・土石粉碎、その他の処理品	5	—	—	169 738
219111	ロックウール、同製品	1	t	x	x
219212	石こうボード、同製品	1	m <sup>2</sup>	x	x
219213	石こうプラスタ製品	1	t	x	x
219219	その他の石こう製品	2	—	—	x
219311	生石灰	4	t	1 002 533	1 113 439
219312	消石灰	3	t	65 009	84 075
219319	その他の石灰製品	2	—	—	x
219929	その他の窯業・土石製品	3	—	—	346 816
22	<b>鉄鋼</b>	<b>117</b>	<b>—</b>	<b>—</b>	<b>50 070 153</b>
221114	普通鋼半製品	1	t	x	x
221116	形鋼（鋼矢板、リム・リングバー、サッシバーを含む）	2	t	x	x
221118	小形棒鋼	1	t	x	x
221127	普通鋼冷延鋼板（冷延ローモ板、再生仕上鋼板を含む）	1	t	x	x
221133	冷間ロール成型形鋼	1	t	x	x
221135	普通鋼熱間鋼管（ベンディングロール成型によるものを除く）	1	t	x	x
221137	普通鋼めっき鋼管	1	t	x	x
221141	特殊鋼半製品	1	t	x	x
221143	構造用鋼	1	t	x	x
221144	特殊用途鋼	3	t	177 497	3 674 823

8-1 品目別統計表（従業者4人以上の製造品出荷事業所）

(単位：万円)

事業所数・製造品出荷額

品目番号	製 造 品 名	事業所数	単 位	数 量	製造品出荷額
221145	特殊鋼磨棒鋼（ドリルロッドを含む）	1	t	x	x
221146	特殊鋼冷延鋼板	2	t	x	x
221147	特殊鋼冷延広幅帯鋼（幅600mm以上でコイル状のもの）	2	t	x	x
221148	特殊鋼磨帯鋼（幅600mm未満でコイル状のもの）	1	t	x	x
221151	特殊鋼鋼線	4	t	136 074	4 553 393
221152	特殊鋼熱間鋼管（バンディングロール成型によるものを除く）	2	t	x	x
221153	特殊鋼冷けん鋼管	2	t	x	x
221159	その他の鋼材	2	—	—	x
221168	鉄くず	49	t	86 178	342 777
224111	亜鉛めっき鋼板（亜鉛めっき帯鋼を含む）	1	t	x	x
224911	ブリキ	1	t	x	x
224912	ティンフリースチール	1	t	x	x
224919	その他の表面処理鋼材	1	t	x	x
225111	機械用鉄鉄鋳物	4	t	4 329	92 974
225119	その他の鉄鉄鋳物	3	t	9 606	320 819
225311	普通鋼鋳鋼（鋳放しのもの）（鋳鋼管を含む）	2	t	x	x
225312	特殊鋼鋳鋼（鋳放しのもの）（鋳鋼管を含む）	2	t	x	x
229111	鉄鋼切断品（溶断を含む）	13	—	—	1 731 072
229211	鉄スクラップ加工処理品	8	—	—	475 272
229919	その他の鉄鋼品	3	—	—	47 131
<b>23</b>	<b>非鉄金属</b>	<b>41</b>	<b>—</b>	<b>—</b>	<b>11 095 028</b>
231919	その他の非鉄金属（第1次製錬・精製によるもの）	1	—	—	x
232111	鉛再生地金（活字合金を含む）	1	t	x	x
232211	アルミニウム再生地金、アルミニウム合金	2	t	x	x
232912	銀再生地金、銀合金	1	kg	x	x
233111	銅伸銅品	1	t	x	x
233112	黄銅伸銅品	1	t	x	x
233212	アルミニウム押し出し品（抽伸品を含む）	1	t	x	x
233919	その他の非鉄金属・同合金展伸材	3	—	—	1 928 173
234118	アルミニウム線（アルミニウム荒引線を除く）	1	t	x	x
235211	アルミニウム・同合金鋳物	2	t	x	x
235311	アルミニウム・同合金ダイカスト	1	t	x	x
239919	その他の非鉄金属・同合金粉	2	—	—	x
239921	銅、鉛、亜鉛、ニッケル、すず等粗製品	2	—	—	x
239929	その他の非鉄金属製品	1	—	—	x
239931	非鉄金属くず	21	—	—	75 445
<b>24</b>	<b>金属製品</b>	<b>219</b>	<b>—</b>	<b>—</b>	<b>13 090 926</b>
241119	その他のめっき板製容器	1	—	—	x
242912	建築用金物	3	—	—	17 267
242919	他に分類されない金物類	1	—	—	x
243111	金属製管継手	7	—	—	308 574
243113	その他の配管工事用附属品	2	—	—	x
243229	その他の石油機器（温風暖房機を除く）	2	—	—	x
243231	ガス機器・石油機器の部分品・附属品	2	—	—	x
243311	温風暖房機（熱交換式のもの）	1	台	x	x
243912	太陽熱利用機器	3	—	—	118 725
244111	鉄骨	30	t	118 891	2 263 896
244112	軽量鉄骨	5	t	924	23 270
244211	橋りょう	3	t	3 426	200 007
244213	水門	1	t	x	x
244219	その他の建設用金属製品	22	—	—	1 261 811
244311	住宅用アルミニウム製サッシ	10	—	—	272 430
244312	ビル用アルミニウム製サッシ	2	—	—	x



8-1 品目別統計表（従業者4人以上の製造品出荷事業所）

(単位：万円)

事業所数・製造品出荷額

品目番号	製 造 品 名	事業所数	単 位	数 量	製造品出荷額
244321	アルミニウム製ドア	1	—	—	x
244322	金属製サッシ・ドア	4	—	—	35 973
244411	鉄骨系プレハブ住宅	5	—	—	1 947 101
244513	建築用板金製品	4	—	—	51 148
244519	その他の建築用金属製品	13	—	—	378 290
244611	板金製タンク	7	t	9 911	392 910
244612	高圧容器（ボンベ）	2	t	x	x
244614	コンテナ	1	—	—	x
244619	その他の製缶板金製品	45	—	—	957 600
245111	アルミニウム製機械部分品（機械仕上げをしないもの）	2	—	—	x
245211	打抜・プレス機械部分品（機械仕上げをしないもの）	7	—	—	34 342
245212	王冠	1	—	—	x
245219	その他の打抜・プレス金属製品	2	—	—	x
245311	粉末や金製品	1	—	—	x
246919	その他の金属表面処理	5	—	—	1 142 060
247112	鉄特殊くぎ	1	t	x	x
247911	鉄製金網（溶接金網、じゃかごを含む）	2	t	x	x
247915	溶接棒	1	t	x	x
247919	他に分類されない線材製品	3	—	—	757 338
248111	ボルト、ナット	7	t	2 517	92 906
248119	その他のボルト・ナット等関連製品	1	—	—	x
249912	金属板ネームプレート	1	—	—	x
249913	フレキシブルチューブ	2	—	—	x
249919	その他の金属製品	6	—	—	204 440
25	<b>はん用機械器具</b>	<b>129</b>	<b>—</b>	<b>—</b>	<b>8 747 192</b>
251121	ボイラの部分品・取付具・附属品	1	—	—	x
252111	単段式うず巻ポンプ（タービン形を含む）	1	台	x	x
252119	その他のポンプ	2	—	—	x
252121	ポンプ、同装置の部分品・取付具・附属品	3	—	—	31 757
252211	往復圧縮機	1	台	x	x
252219	その他の送風機	3	—	—	173 154
252222	空気圧縮機・ガス圧縮機・送風機の部分品・取付具・附属品	2	—	—	x
252311	油圧ポンプ	1	台	x	x
252312	油圧モータ	2	台	x	x
252313	油圧シリンダ	2	台	x	x
252314	油圧バルブ	1	—	—	x
252319	その他の油圧機器	4	—	—	12 240
252321	油圧機器の部分品・取付具・附属品	4	—	—	89 576
252331	空気圧機器（空気圧ユニット機器を含む）	1	—	—	x
253111	変速機	1	—	—	x
253112	歯車（プラスチック製を含む）	2	—	—	x
253119	その他の動力伝導装置	3	—	—	1 912 349
253121	動力伝導装置の部分品・取付具・附属品	3	—	—	17 227
253311	天井走行クレーン	1	台	x	x
253319	その他のクレーン	1	—	—	x
253321	巻上機	5	—	—	2 173 891
253322	コンベヤ	17	—	—	238 150
253329	その他の物流運搬設備	2	—	—	x
253331	物流運搬設備の部分品・取付具・附属品	13	—	—	405 746
253412	工業窯炉の部分品・取付具・附属品	5	—	—	204 928
253511	冷凍機	1	台	x	x
253523	冷凍機・温湿調整装置の部分品・取付具・附属品	1	—	—	x
259112	消火器具・消火装置の部分品・取付具・附属品	1	—	—	x
259311	切断、屈曲、ねじ切等パイプ加工品（機械用金属製パイプ加工）	2	—	—	x
259413	ころ軸受（軸受ユニット用を除く）	1	—	—	x

8-1 品目別統計表（従業者4人以上の製造品出荷事業所）

(単位：万円)

事業所数・製造品出荷額

品目番号	製 造 品 名	事業所数	単 位	数 量	製造品出荷額
259611	重油・ガス燃焼装置（軽油を含む）	1	—	—	x
259619	その他のはん用機械・同装置	7	—	—	107 599
259629	他に分類されないはん用機械、同装置の部分品・取付具・附属品	25	—	—	319 690
259919	他に分類されない各種機械部分品	9	—	—	135 428
26	<b>生産用機械器具</b>	<b>262</b>	<b>—</b>	<b>—</b>	<b>12 641 906</b>
261131	農業用乾燥機	1	台	x	x
262132	破碎機	1	—	—	x
262134	破碎機・摩砕機・選別機の補助機	1	—	—	x
262141	建設機械・鉱山機械の部分品・取付具・附属品	6	—	—	21 907
263111	化学繊維機械	2	—	—	x
263411	化学繊維機械・紡績機械の部分品・取付具・附属品	6	—	—	121 089
263413	染色整理仕上機械の部分品・取付具・附属品	1	—	—	x
264111	穀物処理機械、同装置	1	—	—	x
264112	製パン・製菓機械、同装置	1	—	—	x
264115	肉製品・水産製品製造機械	5	—	—	486 938
264119	その他の食品機械・同装置	8	—	—	60 881
264121	食品機械・同装置の部分品・取付具・附属品	6	—	—	23 657
264212	木材加工機械	1	台	x	x
264214	製材・木材加工・合板機械の部分品・取付具・附属品	1	—	—	x
264511	個装・内装機械	3	—	—	1 049 562
264512	外装・荷造機械	1	—	—	x
264513	包装・荷造機械の部分品・取付具・附属品	4	—	—	48 825
265111	ダイカストマシン	1	台	x	x
265122	鋳造装置の部分品・取付具・附属品	7	—	—	138 698
265212	分離機器	1	—	—	x
265213	熱交換器（分縮機、熱換器を含む）	8	—	—	206 339
265214	混合機、かくはん機、ねつ和機、溶解機、造粒機、乳化機、粉碎機	4	—	—	347 477
265215	反応機、発生炉、乾留炉、電解槽	6	—	—	430 095
265216	蒸発機器、蒸留機器、蒸煮機器、晶出機器	3	—	—	175 169
265217	乾燥機器	1	—	—	x
265218	集じん機器	1	—	—	x
265221	化学装置用タンク	10	—	—	64 919
265222	環境装置（化学的処理を行うもの）	4	—	—	28 314
265229	その他の化学機械、同装置	5	—	—	73 560
265231	化学機械、同装置の部分品・取付具・附属品	20	—	—	710 761
265311	射出成形機	2	台	x	x
265319	その他のプラスチック加工機械、同附属装置（手動式を含む）	2	—	—	x
265321	プラスチック加工機械・同附属装置の部分品・取付具・附属品	5	—	—	109 851
266126	専用機	1	台	x	x
266129	その他の金属工作機械	2	—	—	x
266211	圧延機械、同附属装置	3	—	—	17 800
266212	精整仕上装置	1	—	—	x
266213	ベンディングマシン	1	台	x	x
266214	液圧プレス	1	台	x	x
266215	機械プレス	1	台	x	x
266218	ワイヤフォーミングマシン	1	台	x	x
266311	金属工作機械の部分品・取付具・附属品	14	—	—	174 332
266313	金属加工機械の部分品・取付具・附属品	16	—	—	147 948
266411	特殊鋼切削工具	1	—	—	x
266416	治具、金属加工用附属品	2	—	—	x
267111	ウェーブプロセス（電子回路形成）用処理装置	1	—	—	x
267119	その他の半導体製造装置	1	—	—	x
267121	半導体製造装置の部分品・取付具・附属品	18	—	—	1 066 677
267211	フラットパネルディスプレイ製造装置	2	—	—	x
267212	フラットパネルディスプレイ製造装置の部分品・取付具・附属品	3	—	—	61 327

8-1 品目別統計表（従業者4人以上の製造品出荷事業所）

(単位：万円)

事業所数・製造品出荷額

品目番号	製 造 品 名	事業所数	単 位	数 量	製造品出荷額
269111	プレス用金型	9	—	—	207 106
269119	その他の金属用金型、同部分品・附属品	3	—	—	119 771
269211	プラスチック用金型	7	—	—	33 786
269219	その他の非金属用金型、同部分品・附属品	1	—	—	x
269311	真空ポンプ	3	台	700	157 015
269312	真空装置・真空機器（真空ポンプを除く）	1	台	x	x
269313	真空装置・真空機器の部分品・取付具・附属品	3	—	—	96 672
269411	数値制御ロボット	1	—	—	x
269419	その他のロボット	4	—	—	614 896
269421	ロボット、同装置の部分品・取付具・附属品	7	—	—	13 754
269911	ゴム工業用機械器具	2	—	—	x
269919	その他の生産用機械器具	9	—	—	116 048
269929	他に分類されない生産用機械器具の部分品・取付具・附属品	14	—	—	152 510
27	<b>業務用機械器具</b>	<b>24</b>	<b>—</b>	<b>—</b>	<b>2 611 109</b>
272311	自動販売機	1	台	x	x
273211	はかり	1	—	—	x
273311	圧力計	1	—	—	x
273315	圧力計・流量計・液面計等の部分品・取付具・附属品	1	—	—	x
273412	精密測定器	1	—	—	x
273413	精密測定器の部分品・取付具・附属品	1	—	—	x
273519	その他の分析装置	1	—	—	x
273521	分析機器の部分品・取付具・附属品	1	—	—	x
273619	その他の試験機	1	—	—	x
273621	試験機の部分品・取付具・附属品	1	—	—	x
273812	理化学機械器具の部分品・取付具・附属品	1	—	—	x
273919	他に分類されない計量器・測定器・分析機器・試験機・測量機械器具・理化学機械器具	1	—	—	x
273931	その他の計量器・測定器・分析機器・試験機・測量機械器具・理化学機械器具の部分品・取付具・附属品	2	—	—	x
274111	医療用機械器具、同装置	1	—	—	x
274113	医療用機械器具の部分品・取付具・附属品	2	—	—	x
274311	医療用品	6	—	—	83 604
275215	写真機・映画用機械の部分品・取付具・附属品	1	—	—	x
28	<b>電子部品・デバイス・電子回路</b>	<b>20</b>	<b>—</b>	<b>—</b>	<b>10 245 022</b>
281311	ダイオード	1	—	—	x
281413	モス型集積回路（論理素子）	1	—	—	x
282111	抵抗器	2	—	—	x
282112	固定コンデンサ	1	—	—	x
282213	小形モータ（3W未満のもの）	1	—	—	x
282311	プリント配線板用コネクタ	1	—	—	x
282313	スイッチ	1	—	—	x
283211	光ディスク（生のもの）	1	—	—	x
284113	モジュール基板	1	—	—	x
284211	プリント配線実装基板	2	—	—	x
284212	モジュール実装基板	1	—	—	x
289911	磁性材部品（粉末や金によるもの）	1	—	—	x
289919	他に分類されない通信機械器具の部分品・附属品	2	—	—	x
289929	他に分類されない電子部品・デバイス・電子回路	4	—	—	1 874 555
29	<b>電気機械器具</b>	<b>82</b>	<b>—</b>	<b>—</b>	<b>3 275 892</b>
291311	継電器	1	—	—	x
291312	遮断器	1	—	—	x
291313	開閉器	1	—	—	x
291411	配電盤	19	—	—	742 528

8-1 品目別統計表（従業者4人以上の製造品出荷事業所）

(単位：万円)

事業所数・製造品出荷額

品目番号	製 造 品 名	事業所数	単 位	数 量	製造品出荷額
291412	監視制御装置	19	—	—	363 991
291413	分電盤	11	—	—	88 633
291419	その他の配電盤・電力制御装置	4	—	—	80 368
291421	配電盤・電力制御装置の部分品・取付具・附属品	4	—	—	31 638
292113	電気溶接機の部分品・取付具・附属品	1	—	—	x
292221	内燃機関電装品の部分品・取付具・附属品	3	—	—	53 073
292929	その他の産業用電気機械器具の部分品・取付具・附属品	1	—	—	x
293121	ちゅう房機器の部分品・取付具・附属品	1	—	—	x
293213	エアコンディショナ	1	台	x	x
293219	その他の空調・住宅関連機器	2	—	—	x
293221	空調・住宅関連機器の部分品・取付具・附属品	2	—	—	x
293929	その他の民生用電気機械器具の部分品・取付具・附属品	1	—	—	x
294219	その他の電気照明器具	1	—	—	x
294221	電気照明器具の部分品・取付具・附属品	1	—	—	x
296919	他に分類されない電子応用装置	3	—	—	22 971
296929	その他の電子応用装置の部分品・取付具・附属品	1	—	—	x
297111	電気計器	1	—	—	x
297112	電気測定器	1	—	—	x
297311	医療用計測器	1	—	—	x
299912	太陽電池モジュール	1	—	—	x
30	<b>情報通信機械器具</b>	<b>4</b>	<b>—</b>	<b>—</b>	<b>33 922</b>
301313	その他の移動局通信装置	1	—	—	x
301512	交通信号保安装置の部分品・取付具・附属品	1	—	—	x
301919	他に分類されない通信関連機械器具	1	—	—	x
303941	その他の附属装置の部分品・取付具・附属品	1	—	—	x
31	<b>輸送用機械器具</b>	<b>118</b>	<b>—</b>	<b>—</b>	<b>80 209 047</b>
311112	普通乗用車（気筒容量2000mlを超えるもの）（シャシーを含む）	1	台	x	x
311211	乗用車ボデー	1	—	—	x
311213	トラックボデー	1	—	—	x
311214	特別用途車ボデー	2	—	—	x
311314	自動車用内燃機関の部分品・取付具・附属品	3	—	—	1 074 175
311315	駆動・伝導・操縦装置部品	7	—	—	4 303 939
311316	懸架・制動装置部品	2	—	—	x
311317	シャシー部品、車体部品	14	—	—	6 426 295
311318	カーエアコン	1	—	—	x
311322	座席（完成品に限る）	2	—	—	x
311329	その他の自動車部品（二輪自動車部品を含む）	6	—	—	2 231 008
312112	鉄道用電車（動力付）	1	台	x	x
312114	鉄道用被けん引客車、電車	1	台	x	x
312119	その他の鉄道車両	1	—	—	x
312211	機関車の部分品・取付具・附属品	5	—	—	434 993
312212	電車・客貨車部分品・取付具・附属品	14	—	—	756 457
313112	鋼製貨客船の新造（20総t以上の動力船）	1	隻/総t	x	x
313113	鋼製貨物船の新造（20総t以上の動力船）	4	隻/総t	18/379149	4 898 121
313116	特殊用途鋼製船舶の新造（20総t以上の動力船）	2	隻/総t	x	x
313121	鋼製動力船の新造（20総t未満）	1	隻	x	x
313123	鋼製国内船舶の改造・修理	13	隻	1 603	747 173
313124	鋼製外国船舶の改造・修理	4	隻	163	103 795
313125	軍艦の改造・修理	1	隻	x	x
313126	木造船舶の新造・改造・修理（20総t以上）	1	—	—	x
313312	プラスチック製舟艇の新造	4	隻	80	122 799
313313	舟艇の改造・修理	8	隻	255	17 481
313421	舶用機関の部分品・取付具・附属品	9	—	—	46 832

8-1 品目別統計表（従業者4人以上の製造品出荷事業所）

(単位：万円)

事業所数・製造品出荷額

品目番号	製 造 品 名	事業所数	単 位	数 量	製造品出荷額
314919	その他の航空機部分品・補助装置	1	—	—	x
315921	その他の産業用運搬車両の部分品・取付具・附属品	1	—	—	x
319116	自転車の部分品・取付具・附属品	2	—	—	x
319919	他に分類されない輸送用機械器具、同部分品・取付具・附属品	4	—	—	58 522
32	<b>その他の製品</b>	<b>73</b>	<b>—</b>	<b>—</b>	<b>1 521 939</b>
321111	貴金属製装身具（宝石、象牙、亀甲を含む）	1	—	—	x
324912	ギター（電気ギターを含む）	1	本	x	x
324919	その他の洋楽器、和楽器	1	—	—	x
325317	釣道具、同附属品	2	—	—	x
326911	印章、印肉、スタンプ、スタンプ台	3	—	—	2 425
327112	漆器製台所・食卓用品	1	—	—	x
327119	その他の漆器製品	1	—	—	x
328211	畳、畳床	9	畳	69 497	43 274
328212	畳表	1	畳	x	x
329211	看板、標識機、展示装置（電氣的、機械的でないもの）	26	—	—	123 942
329212	看板、標識機、展示装置（電氣的、機械的なもの）	9	—	—	132 039
329311	パレット	5	—	—	108 934
329411	マネキン人形、人台	1	—	—	x
329511	工業用模型（木型を含む）	2	—	—	x
329919	他に分類されないその他の製品	10	—	—	851 251
	<b>製造工程からでたくず・廃物</b>	<b>29</b>	<b>—</b>	<b>—</b>	<b>201 568</b>
596600	製造工程からでたくず・廃物（食料品）	1	—	—	x
616600	製造工程から出たくず・廃物（繊維工業品）	1	—	—	x
636600	製造工程からでたくず・廃物（家具・装備品）	1	—	—	x
646600	製造工程からでたくず・廃物（バルブ・紙・紙加工品）	2	—	—	x
656600	製造工程からでたくず・廃物（印刷・同関連品）	2	—	—	x
666600	製造工程からでたくず・廃物（化学工業製品）	4	—	—	159 270
686600	製造工程からでたくず・廃物（プラスチック製品）	2	—	—	x
696600	製造工程からでたくず・廃物（ゴム製品）	1	—	—	x
716600	製造工程からでたくず・廃物（窯業・土石製品）	2	—	—	x
726600	製造工程からでたくず・廃物（鉄鋼）	4	—	—	9 953
746600	製造工程からでたくず・廃物（金属製品）	1	—	—	x
756600	製造工程からでたくず・廃物（はん用機械器具）	1	—	—	x
766600	製造工程からでたくず・廃物（生産用機械器具）	2	—	—	x
796600	製造工程からでたくず・廃物（電気機械器具）	2	—	—	x
816600	製造工程からでたくず・廃物（輸送用機械器具）	2	—	—	x
826600	製造工程からでたくず・廃物（その他の製品）	1	—	—	x

8-2 品目別統計表（従業者4人以上の賃加工事業所）

（単位：万円）

事業所数・加工賃収入額

品目番号	賃加工品名	事業所数	加工賃収入額
	<b>賃加工品総数</b>	<b>742</b>	<b>10 116 024</b>
<b>09</b>	<b>食料品</b>	<b>80</b>	<b>1 147 193</b>
091291	肉加工品	2	x
091991	その他の畜産食料品	1	x
092291	海藻加工	3	6 349
092491	塩干・塩蔵品	4	5 266
092591	冷凍水産物	6	14 263
092691	冷凍水産食品	4	20 758
092991	その他の水産食料品	12	22 284
093191	野菜缶詰・果実缶詰・農産保存食料品	3	73 266
094191	味そ	8	1 946
096191	精米・精麦	2	x
096291	小麦粉	1	x
096991	その他の精穀・製粉品	2	x
097191	パン	9	97 135
097991	その他のパン・菓子	2	x
099391	豆腐・油揚	1	x
099591	冷凍調理食品	3	61 427
099891	レトルト食品	1	x
099991	他に分類されない食料品	16	751 060
<b>10</b>	<b>飲料・たばこ・飼料</b>	<b>7</b>	<b>460 394</b>
101191	清涼飲料	3	440 428
102391	清酒	1	x
102491	蒸留酒・混成酒	1	x
103191	製茶	1	x
106191	配合飼料	1	x
<b>11</b>	<b>繊維工業品</b>	<b>71</b>	<b>328 999</b>
111291	化学繊維	1	x
111891	かさ高加工糸	1	x
113391	横編ニット生地（半製品を含む）	1	x
114591	綿織物手加工染色・整理	1	x
114891	繊維雑品染色・整理（起毛を含む）	1	x
115191	ロープ・コード・トワイン	2	x
115291	漁網	3	8 353
115791	フェルト・不織布	1	x
116291	織物製成人女子・少女服	6	23 515
116391	織物製乳幼児服	1	x
116491	織物製シャツ	1	x
116591	織物製事務用・作業用・衛生用・スポーツ用衣服	11	65 087
116592	織物製学校服	4	24 098
116691	ニット製外衣（アウターシャツ類、セーター類などを除く）	2	x
116791	ニット製アウターシャツ類	2	x
116891	セーター類	1	x
116991	その他の外衣・シャツ	6	21 553
117291	ニット製下着	1	x
117491	補整着	8	71 617
118691	帽子（帽体を含む）	1	x
118991	他に分類されない衣服・繊維製身の回り品（毛皮製を含む）	1	x
119391	じゅうたん・その他の繊維製床敷物	1	x
119491	帆布製品	6	3 979
119691	刺しゅう製品	7	16 762

（注）8-2 品目別統計表における事業所数については、当該品目を賃加工したすべての事業所が集計されている。

8-2 品目別統計表（従業者4人以上の賃加工事業所）

（単位：万円）

事業所数・加工賃収入額

品目番号	賃加工品名	事業所数	加工賃収入額
119991	他に分類されない繊維製品	1	x
12	<b>木材・木製品（家具・装備品を除く）</b>	<b>34</b>	<b>130 266</b>
121191	一般製材	15	13 152
121291	単板	2	x
121391	床板	1	x
121991	その他の特殊製材	3	32 812
122191	造作材	2	x
122291	合板	2	x
122491	建築用木製組立材料	3	25 438
122591	パーティクルボード	1	x
122691	繊維板	1	x
123291	木箱・折箱	3	2 778
129191	木材薬品処理	1	x
13	<b>家具・装備品</b>	<b>3</b>	<b>347</b>
131191	木製家具（塗装を含む）	1	x
133191	建具（塗装を含む）	2	x
14	<b>パルプ・紙・紙加工品</b>	<b>13</b>	<b>271 829</b>
142191	洋紙・機械すき和紙	1	x
143291	段ボール	1	x
145291	角底紙袋	1	x
145391	段ボール箱	5	20 189
145491	紙器	3	8 915
149992	紙裁断	2	x
15	<b>印刷・同関連品</b>	<b>15</b>	<b>137 486</b>
151191	オフセット印刷（紙に対するもの）	5	119 431
151291	オフセット印刷以外の印刷	3	536
153191	製本	2	x
153291	印刷物加工	4	290
159191	その他の印刷関連	1	x
16	<b>化学工業製品</b>	<b>27</b>	<b>914 262</b>
162391	圧縮ガス・液化ガス	1	x
162991	その他の無機化学工業製品	7	94 200
163491	環式中間物・合成染料・有機顔料	2	x
163591	プラスチック	2	x
163991	その他の有機化学工業製品	1	x
164391	界面活性剤	1	x
164491	塗料	2	x
164691	洗浄剤・磨用剤	1	x
165291	医薬品製剤（医薬部外品製剤を含む）	2	x
169291	農薬	4	351 822
169991	他に分類されない化学工業製品	4	147 664
17	<b>石油製品・石炭製品</b>	<b>2</b>	<b>x</b>
172191	潤滑油・グリース	1	x
174191	舗装材料	1	x

8-2 品目別統計表（従業者4人以上の賃加工事業所）

（単位：万円）

事業所数・加工賃収入額

品目番号	賃加工品名	事業所数	加工賃収入額
18	プラスチック製品	22	141 660
181291	プラスチック管	1	x
181591	プラスチック板・棒・管・継手・異形押出製品の加工品	1	x
182191	プラスチックフィルム	4	51 548
182591	プラスチックフィルム・シート・床材・合成皮革加工品	1	x
183191	電気機械器具用プラスチック製品	2	x
183491	工業用プラスチック製品の加工品	2	x
184191	軟質プラスチック発泡製品（半硬質性を含む）	1	x
184591	発泡・強化プラスチック製品の加工品	1	x
185191	プラスチック成形材料	5	39 347
189191	プラスチック製日用雑貨・食卓用品等	1	x
189291	プラスチック製容器	1	x
189791	他に分類されないプラスチック製品	1	x
189891	他に分類されないプラスチック製品の加工品	1	x
19	ゴム製品	6	57 460
193191	ゴムベルト	1	x
193391	工業用ゴム製品	5	x
20	なめし革・同製品・毛皮	1	x
204191	革製履物	1	x
21	窯業・土石製品	23	284 055
211291	板ガラス加工	1	x
212991	その他のセメント製品	9	152 315
214491	電気用陶磁器	3	71 645
214991	その他の陶磁器・同関連製品	1	x
216991	その他の炭素・黒鉛製品	1	x
218291	再生骨材	1	x
218491	石工品	5	14 186
219291	石こう製品	1	x
219991	他に分類されない窯業・土石製品	1	x
22	鉄鋼	39	850 154
223191	熱間圧延鋼材	1	x
223391	冷間ロール成型形鋼	1	x
223491	鋼管	1	x
223891	伸線	2	x
223991	その他の鋼材	1	x
224992	その他の表面処理鋼材	2	x
225491	鍛工品	1	x
229191	鉄鋼切断	11	247 421
229291	鉄スクラップ加工処理	3	160 661
229391	鑄鉄管	1	x
229991	他に分類されない鉄鋼品	15	353 013
23	非鉄金属	10	962 939
231291	亜鉛第1次製錬・精製	1	x
231991	その他の非鉄金属第1次製錬・精製	1	x
232291	アルミニウム第2次製錬・精製	2	x



8-2 品目別統計表（従業者4人以上の賃加工事業所）

（単位：万円）

事業所数・加工賃収入額

品目番号	賃加工品名	事業所数	加工賃収入額
232991	その他の非鉄金属第2次製錬・精製	1	x
233191	伸銅品	1	x
233291	アルミニウム・同合金圧延	1	x
233991	その他の非鉄金属・同合金圧延	1	x
235291	非鉄金属鋳物	1	x
239991	他に分類されない非鉄金属	1	x
<b>24</b>	<b>金属製品</b>	<b>130</b>	<b>1 234 197</b>
242491	作業工具	1	x
242991	その他の金物類	2	x
243191	配管工事用附属品	3	10 498
243291	ガス機器・石油機器・同部分品・附属品	2	x
244191	鉄骨	18	66 312
244291	建設用金属製品	12	89 822
244391	金属製サッシ・ドア	2	x
244591	建築用金属製品	5	16 773
244691	製缶板金製品	12	50 068
244692	金属板加工	23	249 833
245191	打抜・プレス加工アルミニウム・同合金製品	3	19 405
245291	打抜・プレス加工金属製品	2	x
246191	金属製品塗装・エナメル塗装・ラッカー塗装	5	20 642
246291	溶融めっき	2	x
246491	電気めっき	3	98 931
246591	金属熱処理	4	204 164
246991	陽極酸化処理	3	49 273
246993	金属研磨、電解研磨、シリコン研磨	9	136 595
246994	その他の金属表面処理	7	122 784
247191	くぎ	2	x
248191	ボルト・ナット・リベット・小ねじ・木ねじ等	2	x
249991	他に分類されない金属製品	8	44 286
<b>25</b>	<b>はん用機械器具</b>	<b>45</b>	<b>842 609</b>
251291	蒸気機関・タービン・水カタービン・同部分品・取付具・附属品	1	x
251991	その他の原動機	1	x
252191	ポンプ・同装置・同部分品・取付具・附属品	3	19 614
252391	油圧・空気圧機器・同部分品・取付具・附属品	3	12 428
253191	動力伝導装置・同部分品・取付具・附属品	5	52 405
253391	物流運搬設備・同部分品・取付具・附属品	3	3 457
253491	工業窯炉・同部分品・取付具・附属品	2	x
259391	切断・屈曲・ねじ切等パイプ加工	3	196 191
259491	玉軸受・ころ軸受・同部分品	7	387 276
259691	他に分類されないはん用機械・同装置・同部分品・取付具・附属品	9	39 651
259991	他に分類されない各種機械部分品	8	106 328
<b>26</b>	<b>生産用機械器具</b>	<b>85</b>	<b>581 561</b>
262191	建設機械・鉱山機械・同部分品・取付具・附属品	2	x
263191	化学繊維機械・紡績機械	2	x
263491	繊維機械の部分品・取付具・附属品	3	9 556
264191	食品機械・同装置・同部分品・取付具・附属品	3	1 801
264291	製材・木材加工・合板機械・同部分品・取付具・附属品	1	x
264391	パルプ装置・製紙機械・同部分品・取付具・附属品	1	x
264591	包装・荷造機械・同部分品・取付具・附属品	2	x
265191	鑄造装置・同部分品・取付具・附属品	3	5 044
265291	化学機械・同装置・同部分品・取付具・附属品	13	45 230

8-2 品目別統計表（従業者4人以上の賃加工事業所）

（単位：万円）

事業所数・加工賃収入額

品目番号	賃加工品名	事業所数	加工賃収入額
265391	プラスチック加工機械・同附属装置・同部分品・取付具・附属品	1	x
266191	金属工作機械	2	x
266291	金属加工機械	1	x
266391	金属工作機械用・金属加工機械用の部分品・取付具・附属品	21	147 565
266491	機械工具	1	x
267191	半導体製造装置・同部分品・取付具・附属品	10	26 726
269191	金属用金型・同部分品・附属品	3	159 100
269291	非金属用金型・同部分品・附属品	2	x
269391	真空装置・真空機器・同部分品・取付具・附属品	2	x
269491	ロボット・同装置の部分品・取付具・附属品	2	x
269991	他に分類されない生産用機械器具・同部分品・取付具・附属品	10	103 578
27	<b>業務用機械器具</b>	<b>3</b>	<b>15 083</b>
273291	はかり・同部分品・取付具・附属品	1	x
273991	その他の計量器・測定器・分析機器・試験機・測量機械器具・理化学機械器具、同部分品・取付具等	2	x
28	<b>電子部品・デバイス・電子回路</b>	<b>7</b>	<b>263 638</b>
281491	集積回路	3	244 765
284291	電子回路実装基板	3	x
285191	電源ユニット・高周波ユニット・コントロールユニット	1	x
29	<b>電気機械器具</b>	<b>26</b>	<b>275 274</b>
291491	配電盤・電力制御装置・同部分品・取付具・附属品	9	26 419
292291	内燃機関電装品・同部分品・取付具・附属品	10	37 761
292991	その他の産業用電気機械器具・同部分品・取付具・附属品	1	x
293291	空調・住宅関連機器・同部分品・取付具・附属品	1	x
293991	その他の民生用電気機械器具・同部分品・取付具・附属品	1	x
296991	その他の電子応用装置・同部分品・取付具・附属品	1	x
297191	電気計測器・同部分品・取付具・附属品	1	x
297291	工業計器・同部分品・取付具・附属品	2	x
30	<b>情報通信機械器具</b>	<b>2</b>	<b>x</b>
301291	携帯電話機・PHS電話機	1	x
301991	その他の通信機械器具・同関連機械器具	1	x
31	<b>輸送用機械器具</b>	<b>82</b>	<b>1 111 530</b>
311391	自動車部分品・附属品（二輪自動車を含む）	11	270 115
312191	鉄道車両	1	x
312291	鉄道車両用部分品	18	217 098
313191	船舶新造・改造・修理	14	117 363
313291	船体ブロック	8	78 805
313491	船用機関・同部分品・取付具・附属品	7	62 164
319191	自転車・同部分品	20	162 222
319991	他に分類されない輸送用機械器具・同部分品・取付具・附属品	3	x
32	<b>その他の製品</b>	<b>9</b>	<b>16 767</b>
325391	運動用具	3	8 991
328291	畳・むしろ類	1	x
328491	ほうき・ブラシ	1	x
329291	看板・標識機	2	x
329991	他に分類されないその他の製品	2	x



9-1 産業小分類別・細分類別統計表（従業者4人以上の事業所）  
事業所数・従業者数・現金給与総額・原材料使用額等・製造品出荷額等

（単位：人、万円）

産業分類	事業所数	従業者数	現金給与総額	原材料使用額等	製造品出荷額等
総計	1 951	91 304	42 823 183	405 593 422	608 602 059
09 食料品製造業	442	13 928	3 541 850	14 868 109	24 829 731
091 畜産食料品製造業	25	1 176	356 503	2 163 342	2 833 656
0911 部分肉・冷凍肉	12	380	93 382	522 036	684 953
0912 肉加工品	2	185	x	x	x
0913 処理牛乳・乳飲料	3	203	66 083	721 562	985 837
0914 乳製品（処理牛乳・乳飲料を除く）	1	57	x	x	x
0919 その他の畜産食料品	7	351	82 913	827 263	954 712
092 水産食料品製造業	164	4 643	1 069 365	3 897 477	7 280 846
0921 水産缶詰・瓶詰	12	175	45 341	86 337	173 608
0922 海藻加工	11	186	35 633	123 752	211 979
0923 水産練製品	33	1 784	498 160	1 736 670	3 310 271
0924 塩干・塩蔵品	10	218	51 020	340 597	814 141
0925 冷凍水産物	8	221	34 212	143 937	255 273
0926 冷凍水産食品（主として水産物を原料として洗浄、内臓の除去など前処理を施し、急速に凍結したものを。）	18	666	163 483	473 425	1 091 059
0929 その他の水産食料品（つぼ詰を含む）	72	1 393	241 516	992 759	1 424 515
093 野菜缶詰・果実缶詰・農産保存食料品製造業	16	624	105 990	620 972	920 519
0931 野菜缶詰・果実缶詰・農産保存食料品（野菜漬物を除く）	9	516	88 475	578 608	818 775
0932 野菜漬物（缶詰・瓶詰・つぼ詰を除く）	7	108	17 515	42 364	101 744
094 調味料製造業	42	759	266 765	726 937	1 851 771
0941 味 そ	13	114	20 241	26 232	59 758
0942 しょう油・食用アミノ酸	16	193	47 740	114 623	198 534
0943 ソース	1	140	x	x	x
0944 食酢	2	26	x	x	x
0949 その他の調味料	10	286	165 405	433 014	1 275 533
096 精穀・製粉業	9	116	30 967	571 762	664 712
0961 精米・精麦	5	70	20 244	521 673	591 660
0962 小麦粉	2	27	x	x	x
0969 その他の精穀・製粉	2	19	x	x	x
097 パン・菓子製造業	63	2 205	x	x	x
0971 パン	10	782	156 580	375 522	631 897
0972 生菓子	42	1 062	226 143	203 390	687 778
0973 ビスケット類・干菓子	4	78	19 334	36 637	75 001
0974 米菓	1	6	x	x	x
0979 その他のパン・菓子	6	277	123 474	326 468	1 062 032
098 動植物油脂製造業	2	38	x	x	x
0981 動植物油脂（食用油脂加工を除く）	2	38	x	x	x
099 その他の食料品製造業	121	4 367	1 168 833	5 891 715	8 700 413
0992 めん類	29	721	192 126	1 043 024	1 429 862
0993 豆腐・油揚げ	15	212	33 922	72 866	151 310
0994 あん類	3	18	x	x	x
0995 冷凍調理食品	20	858	259 281	652 721	1 215 894
0996 そう（惣）菜	7	737	140 584	460 976	757 087
0997 すし・弁当・調理パン	17	992	210 810	745 099	1 101 674
0998 レトルト食品	1	38	x	x	x
0999 他に分類されない食料品	29	791	322 350	2 881 131	3 990 736

9-1 産業小分類別・細分類別統計表（従業者4人以上の事業所）  
事業所数・従業者数・現金給与総額・原材料使用額等・製造品出荷額等

（単位：人、万円）

産業分類	事業所数	従業者数	現金給与総額	原材料使用額等	製造品出荷額等
<b>10 飲料・たばこ・飼料製造業</b>	<b>36</b>	<b>974</b>	<b>328 386</b>	<b>3 323 245</b>	<b>4 376 234</b>
101 清涼飲料製造業	4	422	136 996	1 929 914	2 433 287
1011 清涼飲料	4	422	136 996	1 929 914	2 433 287
102 酒類製造業	16	280	91 392	142 651	493 843
1023 清酒	15	271	x	x	x
1024 蒸留酒・混成酒	1	9	x	x	x
103 茶・コーヒー製造業（清涼飲料を除く）	5	58	7 510	19 931	34 421
1031 製茶	5	58	7 510	19 931	34 421
104 製氷業	5	42	11 285	11 478	37 369
1041 製氷	5	42	11 285	11 478	37 369
106 飼料・有機質肥料製造業	6	172	81 203	1 219 271	1 377 314
1061 配合飼料	4	153	72 388	1 196 462	1 343 339
1062 単体飼料	1	13	x	x	x
1063 有機質肥料	1	6	x	x	x
<b>11 繊維工業</b>	<b>91</b>	<b>3 086</b>	<b>911 239</b>	<b>3 354 592</b>	<b>6 875 032</b>
111 製糸業、紡績業、化学繊維・ねん糸等製造業	4	607	220 502	749 002	2 240 337
1112 化学繊維	3	587	x	x	x
1118 かさ高加工糸	1	20	x	x	x
112 織物業	1	11	x	x	x
1121 綿・スフ織物（合成繊維紡績糸織物を含む）（幅13cm以上）	1	11	x	x	x
114 染色整理業	2	11	x	x	x
1145 織物手加工染色整理（織物手加工修整を含む）	1	4	x	x	x
1146 綿状繊維・糸染色整理	1	7	x	x	x
115 網・網・レース・繊維粗製品製造業	8	193	74 773	134 947	261 915
1151 網	3	60	18 059	33 761	60 475
1152 漁網	3	29	x	x	x
1157 フェルト・不織布	2	104	x	x	x
116 外衣・シャツ製造業（和式を除く）	36	1 067	208 633	181 374	404 627
1162 織物製成人女子・少女服（不織布製及びレース製を含む）	8	99	18 335	7 743	34 853
1164 織物製シャツ（不織布製及びレース製を含み、下着を除く）	1	7	x	x	x
1165 織物製事務・作業・衛生・スポーツ・学校服（不織布製及びレース製を含む）	15	769	156 670	148 305	291 753
1166 ニット製外衣（アウターシャツ類、セーター類などを除く）	3	43	7 271	7 920	18 720
1167 ニット製アウターシャツ類	2	46	x	x	x
1168 セーター類	2	17	x	x	x
1169 その他の外衣・シャツ	5	86	14 599	14 828	41 267
117 下着類製造業	12	408	73 841	186 979	318 395
1173 織物製・ニット製寝着類	2	84	x	x	x
1174 補整着	10	324	x	x	x

9-1 産業小分類別・細分類別統計表（従業者4人以上の事業所）  
事業所数・従業者数・現金給与総額・原材料使用額等・製造品出荷額等

（単位：人、万円）

産業分類	事業所数	従業者数	現金給与総額	原材料使用額等	製造品出荷額等
118 和装製品・その他の衣服・繊維製身の回り品製造業	2	30	x	x	x
1186 帽子（帽体を含む）	1	10	x	x	x
1189 他に分類されない衣服・繊維製身の回り品（毛皮製衣服・身の回り品を含む）	1	20	x	x	x
119 その他の繊維製品製造業	26	759	324 822	2 089 824	3 621 413
1191 寝具	1	9	x	x	x
1193 じゅうたん・その他の繊維製床敷物	2	83	x	x	x
1194 帆布	10	69	17 632	18 422	43 848
1196 刺しゅう	7	57	8 655	3 564	18 790
1198 繊維製衛生材料	1	406	x	x	x
1199 他に分類されない繊維製品	5	135	43 502	321 564	398 294
<b>12 木材・木製品製造業（家具を除く）</b>	<b>78</b>	<b>1 490</b>	<b>498 037</b>	<b>3 478 749</b>	<b>4 636 413</b>
121 製材業、木製品製造業	40	810	283 123	2 225 576	2 942 262
1211 一般製材	30	426	122 632	556 645	871 843
1212 単板	1	16	x	x	x
1213 床板	4	299	139 509	1 639 791	1 997 449
1214 木材チップ	2	21	x	x	x
1219 その他の特殊製材	3	48	6 273	7 224	19 392
122 造作材・合板・建築用組立材料製造業	17	333	109 576	806 607	1 042 478
1221 造作材（建具を除く）	2	22	x	x	x
1222 合板	4	48	13 129	178 228	198 619
1223 集成材	1	23	x	x	x
1224 建築用木製組立材料	10	240	86 288	596 923	792 384
123 木製容器製造業（竹、とうを含む）	17	304	95 234	434 068	620 428
1232 木箱	17	304	95 234	434 068	620 428
129 その他の木製品製造業（竹、とうを含む）	4	43	10 104	12 498	31 245
1291 木材薬品処理	1	11	x	x	x
1299 他に分類されない木製品（竹、とうを含む）	3	32	x	x	x
<b>13 家具・装備品製造業</b>	<b>47</b>	<b>403</b>	<b>121 838</b>	<b>214 684</b>	<b>441 027</b>
131 家具製造業	16	181	62 779	123 406	226 065
1311 木製家具（漆塗りを除く）	16	181	62 779	123 406	226 065
133 建具製造業	27	182	49 250	82 054	178 958
1331 建具	27	182	49 250	82 054	178 958
139 その他の家具・装備品製造業	4	40	9 809	9 224	36 004
1391 事務所用・店舗用装備品	2	17	x	x	x
1393 鏡縁・額縁	1	16	x	x	x
1399 他に分類されない家具・装備品	1	7	x	x	x
<b>14 パルプ・紙・紙加工品製造業</b>	<b>43</b>	<b>1 922</b>	<b>896 302</b>	<b>6 851 851</b>	<b>9 334 922</b>
142 紙製造業	4	742	448 337	4 717 417	6 207 499
1421 洋紙・機械すき和紙	3	716	x	x	x
1422 板紙	1	26	x	x	x
143 加工紙製造業	1	71	x	x	x
1431 塗工紙（印刷用紙を除く）	1	71	x	x	x
144 紙製品製造業	2	65	x	x	x
1441 事務用・学用紙製品	2	65	x	x	x

9-1 産業小分類別・細分類別統計表（従業者4人以上の事業所）  
事業所数・従業者数・現金給与総額・原材料使用額等・製造品出荷額等

（単位：人、万円）

産業分類	事業所数	従業者数	現金給与総額	原材料使用額等	製造品出荷額等
145 紙製容器製造業	28	852	308 414	1 413 299	2 112 546
1451 重包装紙袋	4	129	53 283	263 287	396 530
1453 段ボール箱	15	465	162 239	788 128	1 135 907
1454 紙 器	9	258	92 892	361 884	580 109
149 その他のパルプ・紙・紙加工品製造業	8	192	75 788	73 051	237 029
1499 その他のパルプ・紙・紙加工品	8	192	75 788	73 051	237 029
<b>15 印刷・同関連業</b>	<b>79</b>	<b>2 071</b>	<b>700 237</b>	<b>1 511 613</b>	<b>3 244 671</b>
151 印刷業	76	2 036	692 362	1 507 743	3 227 442
1511 オフセット印刷物	72	1 989	677 523	1 466 691	3 156 565
1512 オフセット印刷以外の印刷(紙に対するもの)	4	47	14 839	41 052	70 877
153 製本業、印刷物加工業	2	31	x	x	x
1531 製 本	2	31	x	x	x
159 印刷関連サービス業	1	4	x	x	x
1591 印刷関連サービス	1	4	x	x	x
<b>16 化学工業</b>	<b>94</b>	<b>14 798</b>	<b>9 364 769</b>	<b>83 813 891</b>	<b>148 360 289</b>
161 化学肥料製造業	5	344	194 838	2 850 892	4 072 379
1611 窒素質・りん酸質肥料	2	176	x	x	x
1612 複 合 肥 料	2	154	x	x	x
1619 その他の化学肥料	1	14	x	x	x
162 無機化学工業製品製造業	24	2 597	2 006 911	7 962 101	13 954 401
1621 ソーダ工業製品	1	957	x	x	x
1622 無 機 顔 料	4	505	314 505	1 453 721	2 781 835
1623 圧縮ガス・液化ガス	7	73	x	x	x
1629 その他の無機化学工業製品	12	1 062	683 921	2 639 666	5 967 989
163 有機化学工業製品製造業	32	7 781	4 890 914	59 278 270	90 147 269
1631 石油化学系基礎製品（一貫して生産される誘導品を含む）	1	259	x	x	x
1632 脂肪族系中間物（脂肪族系溶剤を含む）	4	2 157	1 556 344	9 329 438	26 707 660
1634 環式中間物・合成染料・有機顔料	7	1 396	999 451	13 748 512	20 514 199
1635 プラスチック	11	1 492	778 759	7 709 413	10 012 486
1636 合 成 ゴ ム	1	373	x	x	x
1639 その他の有機化学工業製品	8	2 104	1 092 391	9 905 779	14 525 374
164 油脂加工製品・石けん・合成洗剤・界面活性剤・塗料製造業	7	88	31 260	443 053	593 282
1641 脂肪酸・硬化油・グリセリン	1	4	x	x	x
1642 石けん・合成洗剤	2	14	x	x	x
1644 塗 料	4	70	25 820	424 440	562 643
165 医薬品製造業	12	3 297	1 902 377	10 433 671	34 451 933
1651 医薬品原薬	3	926	x	x	x
1652 医薬品製剤	8	2 366	1 217 604	7 018 195	28 523 001
1654 生薬・漢方製剤	1	5	x	x	x
169 その他の化学工業	14	691	338 469	2 845 904	5 141 025
1691 火 薬 類	1	85	x	x	x
1692 農 薬	4	335	142 232	2 143 341	3 830 858
1696 天然樹脂製品・木材化学製品	1	4	x	x	x
1697 試 薬	1	82	x	x	x
1699 他に分類されない化学工業製品	7	185	72 469	279 321	485 458

9-1 産業小分類別・細分類別統計表（従業者4人以上の事業所）  
事業所数・従業者数・現金給与総額・原材料使用額等・製造品出荷額等

（単位：人、万円）

産業分類	事業所数	従業者数	現金給与総額	原材料使用額等	製造品出荷額等
17 石油製品・石炭製品製造業	22	1 463	1 254 817	119 209 702	158 762 893
171 石油精製業	5	1 319	x	x	x
1711 石油精製品	5	1 319	x	x	x
172 潤滑油・グリース製造業（石油精製業によらないもの）	1	34	x	x	x
1721 潤滑油・グリース（石油精製によらないもの）	1	34	x	x	x
174 舗装材料製造業	15	100	46 520	393 259	538 713
1741 舗装材料	15	100	46 520	393 259	538 713
179 その他の石油製品・石炭製品製造業	1	10	x	x	x
1799 その他の石油製品・石炭製品	1	10	x	x	x
18 プラスチック製品製造業（別掲を除く）	87	3 925	1 318 407	5 287 437	8 724 508
181 プラスチック板・棒・管・継手・異形押出製品製造業	11	292	88 311	446 016	629 943
1812 プラスチック管	3	52	21 646	170 142	214 921
1814 プラスチック異形押出製品	3	57	23 979	135 996	187 764
1815 プラスチック板・棒・管・継手・異形押出製品加工品	5	183	42 686	139 878	227 258
182 プラスチックフィルム・シート・床材・合成皮革製造業	10	557	214 574	1 001 514	1 633 810
1821 プラスチックフィルム	5	422	170 841	813 594	1 359 856
1824 合成皮革	1	66	x	x	x
1825 プラスチックフィルム・シート・床材・合成皮革加工	4	69	x	x	x
183 工業用プラスチック製品製造業	37	2 352	811 415	3 360 665	5 573 615
1831 電気機械器具用プラスチック製品（加工業を除く）	3	86	26 778	67 978	115 462
1832 輸送機械器具用プラスチック製品（加工業を除く）	31	2 237	776 110	3 284 905	5 437 383
1834 工業用プラスチック製品加工	3	29	8 527	7 782	20 770
184 発泡・強化プラスチック製品製造業	8	178	48 595	186 830	269 831
1841 軟質プラスチック発泡製品（半硬質性を含む）	3	142	36 523	165 095	224 889
1842 硬質プラスチック発泡製品	1	8	x	x	x
1843 強化プラスチック製板・棒・管・継手	1	4	x	x	x
1844 強化プラスチック製容器・浴槽等	1	4	x	x	x
1845 発泡・強化プラスチック製品加工	2	20	x	x	x
185 プラスチック成形材料製造業（廃プラスチックを含む）	7	143	45 161	45 591	122 692
1851 プラスチック成形材料	4	78	20 912	16 330	38 032
1852 廃プラスチック製品	3	65	24 249	29 261	84 660
189 その他のプラスチック製品製造業	14	403	110 351	246 821	494 617
1891 プラスチック製日用雑貨・食卓用品	4	141	35 901	103 657	176 277
1892 プラスチック製容器	4	136	40 805	88 277	187 421
1897 他に分類されないプラスチック製品	5	121	x	x	x
1898 他に分類されないプラスチック製品加工	1	5	x	x	x
19 ゴム製品製造業	19	2 685	1 373 318	8 458 227	18 267 478
191 タイヤ・チューブ製造業	2	1 747	x	x	x
1911 自動車タイヤ・チューブ	2	1 747	x	x	x
193 ゴムベルト・ゴムホース・工業用ゴム製品製造業	12	705	x	x	x
1931 ゴムベルト	1	4	x	x	x
1933 工業用ゴム製品	11	701	229 381	462 288	1 006 563



9-1 産業小分類別・細分類別統計表（従業者4人以上の事業所）  
事業所数・従業者数・現金給与総額・原材料使用額等・製造品出荷額等

（単位：人、万円）

産業分類	事業所数	従業者数	現金給与総額	原材料使用額等	製造品出荷額等
199 その他のゴム製品製造業	5	233	89 621	406 304	553 508
1991 ゴム引布・同製品	1	6	x	x	x
1993 ゴム練生地	1	69	x	x	x
1994 更生タイヤ	1	112	x	x	x
1999 他に分類されないゴム製品	2	46	x	x	x
20 なめし革・同製品・毛皮製造業	2	103	x	x	x
204 革製履物製造業	1	21	x	x	x
2041 革製履物	1	21	x	x	x
207 袋物製造業	1	82	x	x	x
2071 袋物（ハンドバッグを除く）	1	82	x	x	x
21 窯業・土石製品製造業	158	3 897	1 702 715	9 729 692	17 352 808
211 ガラス・同製品製造業	8	369	162 916	648 299	1 055 562
2112 板ガラス加工品（購入した板ガラスによるもの）	4	136	46 838	242 085	361 478
2115 理化学用・医療用ガラス器具	1	25	x	x	x
2117 ガラス繊維・同製品	1	7	x	x	x
2119 その他のガラス・同製品	2	201	x	x	x
212 セメント・同製品製造業	84	2 059	943 485	6 070 684	11 550 470
2121 セメント	4	464	308 492	3 446 158	6 388 428
2122 生コンクリート	43	552	202 729	985 109	1 843 799
2123 コンクリート製品	23	433	151 273	426 817	757 685
2129 その他のセメント製品	14	610	280 991	1 212 600	2 560 558
213 建設用粘土製品製造業（陶磁器製を除く）	1	10	x	x	x
2139 その他の建設用粘土製品	1	10	x	x	x
214 陶磁器・同関連製品製造業	20	328	92 870	23 340	154 185
2142 食卓用・ちゅう房用陶磁器	15	143	32 308	19 243	69 953
2143 陶磁器製置物	3	39	x	x	x
2144 電気用陶磁器	2	146	x	x	x
215 耐火物製造業	5	139	56 642	188 130	401 225
2152 不定形耐火物	3	83	x	x	x
2159 その他の耐火物	2	56	x	x	x
216 炭素・黒鉛製品製造業	4	259	108 857	954 229	1 196 502
2161 炭素質電極	1	162	x	x	x
2169 その他の炭素・黒鉛製品	3	97	x	x	x
217 研磨材・同製品製造業	2	171	x	x	x
2171 研磨材	1	19	x	x	x
2173 研磨布紙	1	152	x	x	x
218 骨材・石工品等製造業	25	227	79 018	120 959	419 726
2181 砕石	8	101	x	x	x
2184 石工品	15	116	40 048	34 285	123 597
2186 鉱物・土石粉砕等処理品	2	10	x	x	x
219 その他の窯業・土石製品製造業	9	335	179 660	1 559 638	2 194 137
2192 石こう（膏）製品	2	25	x	x	x
2193 石灰	4	258	141 530	1 126 235	1 524 444
2199 他に分類されない窯業・土石製品	3	52	x	x	x

9-1 産業小分類別・細分類別統計表（従業者4人以上の事業所）  
事業所数・従業者数・現金給与総額・原材料使用額等・製造品出荷額等

（単位：人、万円）

産業分類	事業所数	従業者数	現金給与総額	原材料使用額等	製造品出荷額等
<b>22 鉄鋼業</b>	<b>57</b>	<b>6 050</b>	<b>3 513 615</b>	<b>43 566 681</b>	<b>55 061 020</b>
222 製鋼・製鋼圧延業	4	2 357	1 633 239	27 230 636	32 079 939
2221 製鋼・製鋼圧延業	4	2 357	1 633 239	27 230 636	32 079 939
223 製鋼を行わない鋼材製造業（表面処理鋼材を除く）	10	2 132	1 276 436	13 830 467	19 186 087
2232 冷間圧延業（鋼管、伸鉄を除く）	1	941	x	x	x
2233 冷間ロール成型形鋼製造業	1	15	x	x	x
2234 鋼管製造業	2	709	x	x	x
2236 磨棒鋼製造業	1	80	x	x	x
2238 伸線業	5	387	206 085	1 271 599	1 695 477
225 鉄素形材製造業	6	232	102 927	352 619	537 134
2251 鉄鉄鋳物（鋳鉄管、可鍛鋳鉄を除く）	4	118	x	x	x
2253 鋳 鋼	1	103	x	x	x
2254 鍛 工 品	1	11	x	x	x
229 その他の鉄鋼業	37	1 329	501 013	2 152 959	3 257 860
2291 鉄鋼シャースリット	16	646	226 840	1 620 607	2 128 525
2292 鉄スクラップ加工処理（非鉄金属スクラップを除く）	8	282	x	x	x
2293 鋳 鉄 管	1	5	x	x	x
2299 他に分類されない鉄鋼品	12	396	162 558	100 876	430 983
<b>23 非鉄金属製造業</b>	<b>14</b>	<b>1 332</b>	<b>902 917</b>	<b>6 560 650</b>	<b>8 512 546</b>
231 非鉄金属第1次製錬・精製業	1	180	x	x	x
2312 亜鉛第1次製錬・精製品	1	180	x	x	x
232 非鉄金属第2次製錬・精製業（非鉄金属合金製造業を含む）	4	62	26 605	93 065	196 090
2321 鉛第2次製錬・精製品（鉛合金を含む）	1	28	x	x	x
2322 アルミニウム第2次製錬・精製品（アルミニウム合金を含む）	2	25	x	x	x
2329 その他の非鉄金属第2次製錬・精製品（非鉄金属合金を含む）	1	9	x	x	x
233 非鉄金属・同合金圧延業（抽伸、押出しを含む）	4	774	634 301	5 346 283	6 543 449
2331 伸 銅 品	1	405	x	x	x
2332 アルミニウム・同合金圧延品（抽伸、押出しを含む）	1	242	x	x	x
2339 その他の非鉄金属・同合金圧延品（抽伸、押出しを含む）	2	127	x	x	x
235 非鉄金属素形材製造業	2	210	x	x	x
2352 非鉄金属鋳物（銅・同合金鋳物及びダイカストを除く）	2	210	x	x	x
239 その他の非鉄金属製造業	3	106	35 147	27 524	91 321
2399 他に分類されない非鉄金属	3	106	35 147	27 524	91 321
<b>24 金属製品製造業</b>	<b>187</b>	<b>5 439</b>	<b>2 278 779</b>	<b>9 820 365</b>	<b>15 820 246</b>
241 ブリキ缶・その他のめっき板等製品製造業	1	26	x	x	x
2411 ブリキ缶・その他のめっき板等製品	1	26	x	x	x
242 洋食器・刃物・手道具・金物類製造業	4	29	9 991	10 580	26 635
2424 作 業 工 具	1	7	x	x	x
2429 その他の金物類	3	22	x	x	x

9-1 産業小分類別・細分類別統計表（従業者4人以上の事業所）  
事業所数・従業者数・現金給与総額・原材料使用額等・製造品出荷額等

（単位：人、万円）

産業分類	事業所数	従業者数	現金給与総額	原材料使用額等	製造品出荷額等
243 暖房装置・配管工事用附属品製造業	10	911	480 952	1 310 599	2 488 635
2431 配管工事用附属品（バルブ、コックを除く）	6	118	47 028	94 418	198 711
2432 ガス機器・石油機器	4	793	433 924	1 216 181	2 289 924
244 建設用・建築用金属製品製造業（製缶板金業を含む）	122	3 082	1 245 437	7 606 058	11 160 167
2441 鉄 骨	30	710	235 573	1 797 422	2 715 191
2442 建設用金属製品（鉄骨を除く）	18	293	111 641	871 193	1 171 455
2443 金属製サッシ・ドア	7	146	51 468	172 568	323 072
2444 鉄骨系プレハブ住宅	5	495	280 403	3 615 010	4 435 999
2445 建築用金属製品（サッシ、ドア、建築用金物を除く）	11	284	118 266	311 383	581 778
2446 製 缶 板 金	51	1 154	448 086	838 482	1 932 672
245 金属素形材製品製造業	5	163	x	x	x
2452 金属プレス製品（アルミニウム・同合金を除く）	4	45	13 349	18 372	63 112
2453 粉末や金製品	1	118	x	x	x
246 金属被覆・彫刻業、熱処理業（ほうろう鉄器を除く）	27	646	259 238	285 416	902 124
2461 金属製品塗装	4	31	8 260	3 067	17 589
2462 溶融めっき（表面処理鋼材めっきを除く）	1	17	x	x	x
2464 電気めっき（表面処理鋼材めっきを除く）	2	100	x	x	x
2465 金属熱処理	3	92	47 557	56 899	195 611
2469 その他の金属表面処理	17	406	159 102	185 536	546 861
247 金属線製品製造業（ねじ類を除く）	4	38	12 372	32 463	51 402
2479 その他の金属線製品	4	38	12 372	32 463	51 402
248 ボルト・ナット・リベット・小ねじ・木ねじ等製造業	4	51	16 910	20 223	45 838
2481 ボルト・ナット・リベット・小ねじ・木ねじ等	4	51	16 910	20 223	45 838
249 その他の金属製品製造業	10	493	171 347	447 334	838 922
2499 他に分類されない金属製品	10	493	171 347	447 334	838 922
<b>25 はん用機械器具製造業</b>	<b>80</b>	<b>3 603</b>	<b>1 587 360</b>	<b>4 921 895</b>	<b>8 090 000</b>
251 ボイラ・原動機製造業	1	24	x	x	x
2519 その他の原動機	1	24	x	x	x
252 ポンプ・圧縮機器製造業	11	829	x	x	x
2521 ポンプ・同装置（消防用ポンプ、船用ポンプを含む）	6	456	245 605	1 114 689	1 777 054
2522 空気圧縮機・ガス圧縮機・送風機	2	201	x	x	x
2523 油圧・空圧機器	3	172	75 921	203 446	213 924
253 一般産業用機械・装置製造業	25	1 460	660 810	2 445 439	3 637 837
2531 動力伝導装置（玉軸受、ころ軸受を除く）	6	901	417 687	1 335 511	2 006 608
2533 物流運搬設備	17	513	226 346	1 022 526	1 513 335
2534 工業 窯 炉	1	7	x	x	x
2535 冷凍機・温湿調整装置	1	39	x	x	x
259 その他のはん用機械・同部分品製造業	43	1 290	509 358	902 926	1 868 716
2593 パイプ加工・パイプ附属品	4	78	36 680	141 213	218 720
2594 玉軸受・ころ軸受（プラスチック製を含む）	7	337	98 436	169 295	402 233
2596 他に分類されないはん用機械・装置	15	297	118 407	241 281	467 745
2599 各種機械・同部分品製造修理（注文製造・修理）	17	578	255 835	351 137	780 018
<b>26 生産用機械器具製造業</b>	<b>136</b>	<b>4 465</b>	<b>2 342 001</b>	<b>8 496 951</b>	<b>14 124 251</b>
261 農業用機械製造業（農業用器具を除く）	1	47	x	x	x
2611 農業用機械（農業用器具を除く）	1	47	x	x	x

9-1 産業小分類別・細分類別統計表（従業者4人以上の事業所）  
事業所数・従業者数・現金給与総額・原材料使用額等・製造品出荷額等

（単位：人、万円）

産業分類	事業所数	従業者数	現金給与総額	原材料使用額等	製造品出荷額等
262 建設機械・鉱山機械製造業	4	28	9 907	8 809	24 078
2621 建設機械・鉱山機械	4	28	9 907	8 809	24 078
263 繊維機械製造業	5	153	x	x	x
2631 化学繊維機械・紡績機械	2	76	x	x	x
2634 繊維機械部分品・取付具・附属品	3	77	31 495	54 568	119 747
264 生活関連産業用機械製造業	15	572	274 692	1 142 338	2 173 688
2641 食品機械・同装置	8	251	x	x	x
2642 木材加工機械	2	17	x	x	x
2645 包装・荷造機械	5	304	154 383	739 932	1 351 197
265 基礎素材産業用機械製造業	29	1 389	784 936	3 605 315	4 848 114
2651 鋳造装置	4	732	502 509	2 594 664	3 177 594
2652 化学機械・同装置	22	588	258 208	956 395	1 542 363
2653 プラスチック加工機械・同附属装置	3	69	24 219	54 256	128 157
266 金属加工機械製造業	35	634	255 218	372 277	854 906
2661 金属工作機械	2	106	x	x	x
2662 金属加工機械（金属工作機械を除く）	2	36	x	x	x
2663 金属工作機械用・金属加工機械用部分品・付属品（機械工具、金型を除く）	28	429	161 517	181 185	479 870
2664 機械工具（粉末や金製を除く）	3	63	25 687	47 291	83 366
267 半導体・フラットパネルディスプレイ製造装置製造業	14	746	450 543	1 915 929	3 491 251
2671 半導体製造装置	13	717	x	x	x
2672 フラットパネルディスプレイ製造装置	1	29	x	x	x
269 その他の生産用機械・同部分品製造業	33	896	476 167	1 277 348	2 401 881
2691 金属用金型・同部分品・附属品	8	258	109 992	260 140	528 979
2692 非金属用金型・同部分品・附属品	1	20	x	x	x
2693 真空装置・真空機器	1	108	x	x	x
2694 ロボット	6	167	81 823	272 299	631 175
2699 他に分類されない生産用機械・同部分品	17	343	148 230	271 332	511 241
<b>27 業務用機械器具製造業</b>	<b>11</b>	<b>298</b>	<b>94 928</b>	<b>124 421</b>	<b>329 636</b>
273 計量器・測定器・分析機器・試験機・測量機械器具・理化学機械器具製造業	5	209	63 229	102 879	241 858
2732 はかり	1	5	x	x	x
2733 圧力計・流量計・液面計等	1	43	x	x	x
2734 精密測定器	1	141	x	x	x
2739 その他の計量器・測定器・分析機器・試験機・測量機械器具・理化学機械器具	2	20	x	x	x
274 医療用機械器具・医療用品製造業	6	89	31 699	21 542	87 778
2743 医療用品（動物医療器械器具を含む）	6	89	31 699	21 542	87 778
<b>28 電子部品・デバイス・電子回路製造業</b>	<b>19</b>	<b>3 101</b>	<b>2 626 640</b>	<b>6 305 121</b>	<b>10 539 635</b>
281 電子デバイス製造業	4	1 159	x	x	x
2813 半導体素子	1	91	x	x	x
2814 集積回路	3	1 068	1 374 552	3 352 598	5 314 767
282 電子部品製造業	3	528	280 344	429 237	953 032
2821 抵抗器・コンデンサ・変成器・複合部品	3	528	280 344	429 237	953 032
283 記録メディア製造業	1	289	x	x	x
2832 光ディスク・磁気ディスク・磁気テープ	1	289	x	x	x

9-1 産業小分類別・細分類別統計表（従業者4人以上の事業所）  
事業所数・従業者数・現金給与総額・原材料使用額等・製造品出荷額等

（単位：人、万円）

産業分類	事業所数	従業者数	現金給与総額	原材料 使用額等	製造品 出荷額等
284 電子回路製造業	5	346	318 689	576 638	803 969
2841 電子回路基板	1	155	x	x	x
2842 電子回路実装基板	4	191	x	x	x
285 ユニット部品製造業	1	4	x	x	x
2851 電源ユニット・高周波ユニット・コントロールユニット	1	4	x	x	x
289 その他の電子部品・デバイス・電子回路製造業	5	775	438 470	1 344 731	2 224 401
2899 その他の電子部品・デバイス・電子回路	5	775	438 470	1 344 731	2 224 401
<b>29 電気機械器具製造業</b>	<b>60</b>	<b>2 022</b>	<b>670 837</b>	<b>3 804 318</b>	<b>5 298 055</b>
291 発電用・送電用・配電用電気機械器具製造業	38	957	350 127	1 012 511	1 733 063
2913 電力開閉装置	2	41	x	x	x
2914 配電盤・電力制御装置	36	916	x	x	x
292 産業用電気機械器具製造業	12	265	44 788	110 382	170 616
2922 内燃機関電装品（ワイヤーハーネスを含む）	12	265	44 788	110 382	170 616
293 民生用電気機械器具製造業	6	120	32 949	211 047	267 403
2931 ちゅう房機器	1	13	x	x	x
2932 空調・住宅関連機器	3	64	15 844	172 783	197 237
2939 その他の民生用電気機械器具	2	43	x	x	x
296 電子応用装置製造業	2	20	x	x	x
2969 その他の電子応用装置	2	20	x	x	x
297 電気計測器製造業	1	164	x	x	x
2973 医療用計測器	1	164	x	x	x
299 その他の電気機械器具製造業	1	496	x	x	x
2999 その他の電気機械器具	1	496	x	x	x
<b>30 情報通信機械器具製造業</b>	<b>4</b>	<b>261</b>	<b>45 939</b>	<b>23 010</b>	<b>112 693</b>
301 通信機械器具・同関連機械器具製造業	3	247	x	x	x
3012 携帯電話機・PHS電話機	1	188	x	x	x
3013 無線通信機械器具	1	20	x	x	x
3019 その他の通信機械器具・同関連機械器具	1	39	x	x	x
303 電子計算機・同附属装置製造業	1	14	x	x	x
3039 その他の附属装置	1	14	x	x	x
<b>31 輸送用機械器具製造業</b>	<b>133</b>	<b>13 310</b>	<b>6 513 437</b>	<b>61 384 684</b>	<b>84 521 637</b>
311 自動車・同附属品製造業	36	8 034	3 730 653	48 387 389	64 267 540
3111 自動車（二輪自動車を含む）	1	2 959	x	x	x
3112 自動車車体・附随車	3	240	x	x	x
3113 自動車部分品・附属品	32	4 835	2 058 047	12 755 357	19 096 002
312 鉄道車両・同部分品製造業	24	2 134	x	x	x
3121 鉄道車両	1	1 171	x	x	x
3122 鉄道車両用部分品	23	963	441 454	647 095	1 561 259
313 船舶製造・修理業、船用機関製造業	47	2 265	1 288 281	8 261 121	12 748 405
3131 船舶製造・修理	26	1 995	1 190 750	8 126 462	12 430 958
3132 船体ブロック	6	91	37 229	8 405	57 456
3133 舟艇製造・修理（注：改造、修理を含む）	7	99	32 676	101 982	165 166
3134 船用機関	8	80	27 626	24 272	94 825

9-1 産業小分類別・細分類別統計表（従業者4人以上の事業所）  
事業所数・従業者数・現金給与総額・原材料使用額等・製造品出荷額等

（単位：人、万円）

産業分類	事業所数	従業者数	現金給与総額	原材料 使用額等	製造品 出荷額等
315 産業用運搬車両・同部分品・附属品製造業	1	20	x	x	x
3159 その他の産業用運搬車両・同部分品・附属品	1	20	x	x	x
319 その他の輸送用機械器具製造業	25	857	319 057	1 239 010	2 291 712
3191 自転車・同部分品	22	781	294 842	1 125 311	2 131 714
3199 他に分類されない輸送用機械器具	3	76	24 215	113 699	159 998
<b>32 その他の製造業</b>	<b>52</b>	<b>678</b>	<b>212 953</b>	<b>425 521</b>	<b>901 165</b>
324 楽器製造業	2	12	x	x	x
3249 その他の楽器・楽器部品・同材料	2	12	x	x	x
325 がん具・運動用具製造業	4	213	75 708	127 307	283 164
3253 運動用具	4	213	75 708	127 307	283 164
327 漆器製造業	1	9	x	x	x
3271 漆器	1	9	x	x	x
328 畳等生活雑貨製品製造業	8	53	14 694	20 755	45 363
3282 畳	8	53	14 694	20 755	45 363
329 他に分類されない製造業	37	391	119 330	275 721	560 186
3292 看板・標識機	23	164	50 202	137 212	259 404
3293 パレット	4	62	18 348	46 033	89 433
3294 モデル・模型	1	11	x	x	x
3295 工業用模型	2	13	x	x	x
3299 他に分類されないその他の製品	7	141	44 903	89 541	201 535

# 別 表

1-1 産業中分類別 事業所数の推移（従業者4人以上の事業所）

産業中分類	事業所数（実数）				
	20年	21年	22年	23年	24年
総計	2 310	2 123	2 054	2 096	1 951
09 食料	523	489	477	457	442
10 飲料	49	42	40	41	36
11 繊維	117	110	104	102	91
12 木材	97	85	83	87	78
13 家具	71	61	54	57	47
14 パルプ	47	46	46	44	43
15 印刷	102	95	90	86	79
16 化学	96	96	93	93	94
17 石油	23	24	25	26	22
18 プラスチック	82	75	78	85	87
19 ゴム	19	19	19	21	19
20 皮革	3	2	3	1	2
21 窯業	180	165	162	166	158
22 鉄鋼	61	53	53	57	57
23 非鉄	16	16	15	21	14
24 金属	240	209	205	194	187
25 はん用機械	106	90	87	77	80
26 生産用機械	154	149	142	162	136
27 業務用機械	13	11	11	11	11
28 電子デバイス	21	19	20	27	19
29 電気	71	66	58	60	60
30 情報通信	4	4	4	3	4
31 輸送	149	145	136	160	133
32 その他工業	66	52	49	58	52

1-2 産業中分類別 従業者数の推移（従業者4人以上の事業所）  
（単位：人）

産業中分類	従業者数（実数）				
	20年	21年	22年	23年	24年
総計	102 935	96 011	94 876	90 079	91 304
09 食料	13 985	13 747	13 451	12 591	13 928
10 飲料	1 160	1 079	1 048	692	974
11 繊維	3 726	3 371	3 112	2 850	3 086
12 木材	1 779	1 455	1 502	1 521	1 490
13 家具	620	501	486	475	403
14 パルプ	2 205	2 147	2 106	2 223	1 922
15 印刷	2 323	2 270	2 124	1 934	2 071
16 化学	14 166	14 345	13 787	14 003	14 798
17 石油	1 546	1 546	1 532	1 501	1 463
18 プラスチック	3 711	3 368	3 460	3 559	3 925
19 ゴム	2 786	2 665	2 658	2 535	2 685
20 皮革	131	48	135	81	103
21 窯業	3 918	3 696	3 762	3 727	3 897
22 鉄鋼	7 343	6 841	6 867	6 054	6 050
23 非鉄	2 317	2 139	1 987	1 516	1 332
24 金属	6 418	6 071	5 904	5 305	5 439
25 はん用機械	4 051	3 460	3 526	3 309	3 603
26 生産用機械	5 550	5 348	4 889	5 067	4 465
27 業務用機械	353	270	291	319	298
28 電子デバイス	6 302	4 790	5 343	4 307	3 101
29 電気	2 171	1 900	2 199	2 113	2 022
30 情報通信	308	194	225	58	261
31 輸送	15 046	13 854	13 631	13 660	13 310
32 その他工業	1 020	906	851	679	678



1-3 産業中分類別 製造品出荷額等の推移（従業者4人以上の事業所）

（単位：百万円）

産業中分類	製造品出荷額（実数）				
	20年	21年	22年	23年	24年
総計	7 118 308	5 412 904	6 348 744	6 269 842	6 086 021
09 食料	219 540	217 068	203 643	207 143	248 297
10 飲料	43 084	36 964	34 012	x	43 762
11 繊維	90 589	74 397	76 850	62 296	68 750
12 木材	53 760	41 670	44 058	44 960	46 364
13 家具	6 573	4 926	4 578	5 279	4 410
14 パルプ	116 156	96 944	105 081	107 222	93 349
15 印刷	36 767	34 373	34 153	30 242	32 447
16 化学	1 707 623	1 473 754	1 504 265	1 426 390	1 483 603
17 石油	1 278 929	901 549	1 360 179	1 761 995	1 587 629
18 プラスチック	104 187	80 225	84 491	108 479	87 245
19 ゴム	150 100	126 536	148 878	153 089	182 675
20 皮革	1 171	x	1 094	x	x
21 窯業	176 763	149 445	174 581	151 304	173 528
22 鉄鋼	857 511	541 425	616 328	638 734	550 610
23 非鉄	175 797	89 340	190 893	93 657	85 125
24 金属	201 427	178 521	168 751	168 573	158 202
25 はん用機械	105 506	77 519	86 731	87 999	80 900
26 生産用機械	180 589	160 317	139 575	115 156	141 243
27 業務用機械	3 755	2 527	3 047	x	3 296
28 電子デバイス	226 304	159 066	212 252	131 297	105 396
29 電気	33 408	25 540	44 896	45 976	52 981
30 情報通信	6 461	3 088	1 926	x	1 127
31 輸送	1 332 566	927 759	1 098 971	888 265	845 216
32 その他工業	9 745	x	9 513	8 091	x

1-4 産業中分類別 付加価値額の推移（従業者30人以上の事業所）

（単位：百万円）

産業中分類	付加価値額（実数）				
	20年	21年	22年	23年	24年
総計	1 757 570	1 318 810	1 558 583	1 462 531	1 431 682
09 食料	63 876	65 399	62 541	63 901	74 194
10 飲料	4 117	9 592	3 932	3 351	5 785
11 繊維	31 376	24 118	28 089	17 472	26 823
12 木材	5 143	4 709	5 582	2 170	6 221
13 家具	1 186	582	x	x	x
14 パルプ	28 696	22 726	25 644	23 824	16 489
15 印刷	12 085	11 266	11 946	12 249	12 614
16 化学	670 381	564 179	544 531	519 106	543 068
17 石油	82 292	56 270	67 871	163 975	132 186
18 プラスチック	30 095	26 100	27 981	40 333	26 899
19 ゴム	59 967	59 982	69 712	71 964	92 366
20 皮革	313	x	x	x	x
21 窯業	44 479	33 985	46 964	35 667	44 311
22 鉄鋼	151 816	12 874	95 661	115 567	77 417
23 非鉄	10 734	15 073	63 761	5 992	11 785
24 金属	59 853	48 942	47 411	48 230	39 567
25 はん用機械	31 021	16 211	15 894	17 113	22 459
26 生産用機械	58 985	45 474	51 621	29 636	41 784
27 業務用機械	1 541	x	x	x	x
28 電子デバイス	79 835	57 448	65 740	45 630	33 893
29 電気	7 545	5 336	9 299	6 473	10 121
30 情報通信	△ 378	x	x	x	x
31 輸送	320 152	234 934	308 947	235 812	208 713
32 その他工業	2 458	x	3 059	x	2 350

2-1 産業中分類別・規模別 事業所数 (従業者4人以上の事業所)

産業中分類	事業所数										
	総数	4～9人	10～19人	20～29人	30～49人	50～99人	100～199人	200～299人	300～499人	500～999人	1,000人以上
総計	1 951	688	471	245	196	166	95	36	31	18	5
09 食料	442	167	112	53	43	35	22	5	5	-	-
10 飲料	36	14	12	4	1	3	1	1	-	-	-
11 繊維	91	37	19	12	10	9	1	-	3	-	-
12 木材	78	38	22	8	4	3	3	-	-	-	-
13 家具	47	39	5	-	2	1	-	-	-	-	-
14 パルプ	43	9	11	7	5	7	2	1	1	-	-
15 印刷	79	36	14	10	12	2	4	-	1	-	-
16 化学	94	12	12	9	10	20	12	5	5	7	2
17 石油	22	14	2	-	1	1	-	2	2	-	-
18 プラスチック	87	20	20	13	9	14	8	3	-	-	-
19 ゴム	19	5	-	3	3	3	3	-	-	2	-
20 皮革	2	-	-	1	-	1	-	-	-	-	-
21 窯業	158	64	42	25	10	9	7	1	-	-	-
22 鉄鋼	57	14	13	7	4	7	3	3	3	3	-
23 非鉄	14	3	3	1	-	3	2	1	1	-	-
24 金属	187	59	64	21	23	11	5	2	1	1	-
25 はん用機械	80	16	22	17	10	8	4	1	1	1	-
26 生産用機械	136	43	35	21	21	8	6	-	1	1	-
27 業務用機械	11	4	3	2	1	-	1	-	-	-	-
28 電子デバイス	19	3	2	1	2	4	3	1	1	2	-
29 電気	60	20	18	11	6	2	1	-	2	-	-
30 情報通信	4	-	1	1	1	-	1	-	-	-	-
31 輸送	133	34	30	16	15	15	5	10	4	1	3
32 その他工業	52	37	9	2	3	-	1	-	-	-	-

2-2 産業中分類別・規模別 従業者数 (従業者4人以上の事業所)

(単位：人)

産業中分類	従業者数										
	総数	4～9人	10～19人	20～29人	30～49人	50～99人	100～199人	200～299人	300～499人	500～999人	1,000人以上
総計	91 304	4 363	6 486	5 917	7 510	11 624	13 519	8 756	11 483	13 810	7 836
09 食料	13 928	1 096	1 538	1 255	1 583	2 393	2 990	1 226	1 847	-	-
10 飲料	974	98	162	93	42	208	129	242	-	-	-
11 繊維	3 086	246	242	286	377	680	133	-	1 122	-	-
12 木材	1 490	229	318	209	146	179	409	-	-	-	-
13 家具	403	209	80	-	64	50	-	-	-	-	-
14 パルプ	1 922	59	135	165	166	436	272	289	400	-	-
15 印刷	2 071	211	188	241	477	158	476	-	320	-	-
16 化学	14 798	73	165	221	386	1 603	1 677	1 267	1 913	4 984	2 509
17 石油	1 463	88	22	-	34	75	-	497	747	-	-
18 プラスチック	3 925	143	287	317	354	974	1 133	717	-	-	-
19 ゴム	2 685	27	-	75	119	234	483	-	-	1 747	-
20 皮革	103	-	-	21	-	82	-	-	-	-	-
21 窯業	3 897	394	571	614	420	666	1 015	217	-	-	-
22 鉄鋼	6 050	90	193	168	173	436	446	753	1 010	2 781	-
23 非鉄	1 332	23	48	28	-	212	374	242	405	-	-
24 金属	5 439	387	905	482	907	737	743	443	300	535	-
25 はん用機械	3 603	96	312	413	362	507	572	245	335	761	-
26 生産用機械	4 465	274	475	525	798	535	824	-	334	700	-
27 業務用機械	298	26	40	48	43	-	141	-	-	-	-
28 電子デバイス	3 101	20	34	23	79	320	480	289	490	1 366	-
29 電気	2 022	148	244	289	231	106	164	-	840	-	-
30 情報通信	261	-	14	20	39	-	188	-	-	-	-
31 輸送	13 310	226	394	374	579	1 033	692	2 329	1 420	936	5 327
32 その他工業	678	200	119	50	131	-	178	-	-	-	-

2-3 産業中分類別・規模別 製造品出荷額等 (従業者4人以上の事業所)

(単位:百万円)

製 造 品 出 荷 額 等											産 業 中 分 類
総 数	4～9人	10～19人	20～29人	30～49人	50～99人	100～199人	200～299人	300～499人	500～999人	1,000人以上	
6 086 021	62 058	99 253	126 894	153 415	469 317	467 356	1 061 904	1 652 633	1 179 740	813 451	総 計
248 297	6 510	17 459	16 741	20 257	34 970	80 047	52 845	19 468	-	-	09 食 料
43 762	1 040	1 757	6 768	x	9 890	x	x	-	-	-	10 飲 料
68 750	1 610	1 183	1 474	3 300	8 381	x	-	x	-	-	11 織 維
46 364	4 215	6 409	5 863	8 341	2 980	18 557	-	-	-	-	12 木 材
4 410	2 056	x	-	x	x	-	-	-	-	-	13 家 具
93 349	842	1 883	2 036	1 897	19 579	x	x	x	-	-	14 パ ル プ
32 447	1 473	1 549	1 663	9 347	x	9 540	-	x	-	-	15 印 刷
1 483 603	2 850	6 600	31 921	21 389	210 776	82 784	188 592	179 244	x	x	16 化 学
1 587 629	x	x	-	x	x	-	x	x	-	-	17 石 油
87 245	1 880	5 222	3 230	5 498	19 071	30 633	21 711	-	-	-	18 プラスチック
182 675	134	-	1 416	x	3 450	8 849	-	-	x	-	19 ゴ ム
x	-	-	x	-	x	-	-	-	-	-	20 皮 革
173 528	13 532	14 448	13 041	8 814	41 124	x	x	-	-	-	21 窯 業
550 610	4 278	6 003	8 249	8 179	15 596	11 891	58 805	73 395	364 215	-	22 鉄 鋼
85 125	x	1 441	x	-	x	x	x	x	-	-	23 非 鉄
158 202	5 202	13 466	6 300	17 263	23 429	14 877	x	x	x	-	24 金 属
80 900	978	4 478	5 408	7 924	8 350	17 624	x	x	x	-	25 は ん 用 機 械
141 243	4 587	6 004	10 192	13 874	11 642	x	-	x	x	-	26 生 産 用 機 械
3 296	514	339	x	x	-	x	-	-	-	-	27 業 務 用 機 械
105 396	89	x	x	x	6 924	x	x	x	x	-	28 電 子 デ バ イ ス
52 981	1 651	2 564	3 348	4 350	x	x	-	x	-	-	29 電 気
1 127	-	x	x	x	-	x	-	-	-	-	30 情 報 通 信
845 216	1 685	5 146	6 588	10 326	26 688	37 935	134 562	54 276	x	x	31 輸 送
x	1 894	1 254	x	x	-	x	-	-	-	-	32 そ の 他 工 業

2-4 産業中分類別・規模別 現金給与総額 (従業者4人以上の事業所)

(単位:百万円)

現 金 給 与 総 額											産 業 中 分 類
総 数	4～9人	10～19人	20～29人	30～49人	50～99人	100～199人	200～299人	300～499人	500～999人	1,000人以上	
428 232	11 212	19 735	18 352	25 951	46 490	59 486	42 995	59 082	97 568	47 360	総 計
35 419	1 523	3 153	2 554	3 970	6 798	8 788	4 806	3 828	-	-	09 食 料
3 284	224	470	301	x	926	x	x	-	-	-	10 飲 料
9 112	536	453	612	764	1 902	x	-	x	-	-	11 織 維
4 980	583	969	725	496	498	1 711	-	-	-	-	12 木 材
1 218	580	x	-	x	x	-	-	-	-	-	13 家 具
8 963	99	418	424	497	2 037	x	x	x	-	-	14 パ ル プ
7 002	459	485	585	1 686	x	1 924	-	x	-	-	15 印 刷
93 648	282	705	1 058	1 758	9 520	10 181	7 397	11 995	x	x	16 化 学
12 548	x	x	-	x	x	-	x	x	-	-	17 石 油
13 184	424	832	757	1 093	2 938	4 273	2 867	-	-	-	18 プラスチック
13 733	75	-	275	x	679	1 784	-	-	x	-	19 ゴ ム
x	-	-	x	-	x	-	-	-	-	-	20 皮 革
17 027	1 381	1 986	2 051	1 395	3 402	x	x	-	-	-	21 窯 業
35 136	306	762	678	795	2 111	2 132	3 682	4 654	20 015	-	22 鉄 鋼
9 029	x	197	x	-	x	x	x	x	-	-	23 非 鉄
22 788	1 269	3 196	1 732	3 524	2 926	3 060	x	x	x	-	24 金 属
15 874	322	1 247	1 592	1 539	2 038	2 499	x	x	x	-	25 は ん 用 機 械
23 420	885	1 877	2 060	3 544	2 480	x	-	x	x	-	26 生 産 用 機 械
949	110	116	x	x	-	x	-	-	-	-	27 業 務 用 機 械
26 266	46	x	x	x	1 468	x	x	x	x	-	28 電 子 デ バ イ ス
6 708	421	705	880	759	x	x	-	x	-	-	29 電 気
459	-	x	x	x	-	x	-	-	-	-	30 情 報 通 信
65 134	711	1 314	1 482	2 241	3 877	2 751	9 320	7 390	x	x	31 輸 送
x	496	337	x	x	-	x	-	-	-	-	32 そ の 他 工 業

2-5 産業中分類別・規模別 付加価値額  
(従業者30人以上の事業所)

(単位：百万円)

産業中分類	付加価値額							
	総数	30～49人	50～99人	100～199人	200～299人	300～499人	500～999人	1,000人以上
総計	1 431 682	47 672	155 967	177 749	115 886	264 835	423 119	246 453
09 食料	74 194	6 444	13 012	31 504	15 637	7 596	-	-
10 飲料	5 785	x	1 277	x	x	-	-	-
11 繊維	26 823	1 229	2 687	x	-	x	-	-
12 木材	6 221	1 074	1 347	3 801	-	-	-	-
13 家具	x	x	x	-	-	-	-	-
14 パルプ	16 489	933	3 999	x	x	x	-	-
15 印刷	12 614	3 995	x	3 374	-	x	-	-
16 化学	543 068	4 512	69 649	40 118	13 895	29 340	x	x
17 石油	132 186	x	x	-	x	x	-	-
18 プラスチック	26 899	1 970	6 658	11 434	6 837	-	-	-
19 ゴム	92 366	x	1 148	3 600	-	-	x	-
20 皮革	x	-	x	-	-	-	-	-
21 窯業	44 311	2 902	17 815	x	x	-	-	-
22 鉄鋼	77 417	1 216	4 817	2 766	11 690	27 328	29 601	-
23 非鉄	11 785	-	x	x	x	x	-	-
24 金属	39 567	6 675	7 330	6 409	x	x	x	-
25 はん用機械	22 459	2 310	3 963	5 201	x	x	x	-
26 生産用機械	41 784	5 699	5 996	x	-	x	x	-
27 業務用機械	x	x	-	x	-	-	-	-
28 電子デバイス	33 893	x	3 061	x	x	x	x	-
29 電気	10 121	1 052	x	x	-	x	-	-
30 情報通信	x	x	-	x	-	-	-	-
31 輸送	208 713	4 015	6 745	9 312	34 011	22 480	x	x
32 その他工業	2 350	x	-	x	-	-	-	-

2-6 産業中分類別・規模別 年間月平均常用労働者数  
(従業者30人以上の事業所)

(単位：人)

産業中分類	年間月平均常用労働者数							
	総数	30～49人	50～99人	100～199人	200～299人	300～499人	500～999人	1,000人以上
総計	74 152	7 484	11 759	13 547	8 297	11 293	14 158	7 614
09 食料	9 671	1 537	2 396	2 946	953	1 839	-	-
10 飲料	618	x	208	x	x	-	-	-
11 繊維	2 301	380	684	x	-	x	-	-
12 木材	749	149	175	425	-	-	-	-
13 家具	x	x	x	-	-	-	-	-
14 パルプ	1 620	179	441	x	x	x	-	-
15 印刷	1 446	482	x	481	-	x	-	-
16 化学	14 192	372	1 607	1 666	1 282	1 914	x	x
17 石油	1 357	x	x	-	x	x	-	-
18 プラスチック	3 050	363	968	1 099	620	-	-	-
19 ゴム	2 594	x	249	464	-	-	x	-
20 皮革	x	-	x	-	-	-	-	-
21 窯業	2 263	411	649	x	x	-	-	-
22 鉄鋼	5 600	178	447	449	757	989	2 780	-
23 非鉄	1 185	-	x	x	x	x	-	-
24 金属	3 646	915	731	739	x	x	x	-
25 はん用機械	2 792	365	533	554	x	x	x	-
26 生産用機械	3 184	784	538	x	-	x	x	-
27 業務用機械	x	x	-	x	-	-	-	-
28 電子デバイス	3 494	x	390	x	x	x	x	-
29 電気	1 258	228	x	x	-	x	-	-
30 情報通信	x	x	-	x	-	-	-	-
31 輸送	12 227	591	1 051	714	2 303	1 349	x	x
32 その他工業	308	x	-	x	-	-	-	-

2-7 産業中分類別・規模別 生産額

(単位：百万円) (従業者30人以上の事業所)

生産額								産業中分類
総数	30～49人	50～99人	100～199人	200～299人	300～499人	500～999人	1,000人以上	
5 613 710	145 328	454 253	448 968	1 013 663	1 596 550	1 158 615	796 332	総計
177 713	15 739	34 996	73 790	33 713	19 475	-	-	09 食料
34 386	x	9 411	x	x	-	-	-	10 飲料
61 422	3 285	8 440	x	-	x	-	-	11 繊維
28 893	8 323	2 670	17 899	-	-	-	-	12 木材
x	x	x	-	-	-	-	-	13 家具
86 180	1 836	17 537	x	x	x	-	-	14 パルプ
26 527	8 573	x	9 438	-	x	-	-	15 印刷
1 424 168	21 421	211 798	84 367	187 974	177 732	x	x	16 化学
1 560 425	x	x	-	x	x	-	-	17 石油
75 969	5 315	18 305	30 618	21 730	-	-	-	18 プラスチック
180 306	x	3 435	8 474	-	-	x	-	19 ゴム
x	-	x	-	-	-	-	-	20 皮革
122 060	8 705	37 648	x	x	-	-	-	21 窯業
516 087	7 888	14 922	12 062	56 237	74 736	350 243	-	22 鉄鋼
80 603	-	x	x	x	x	-	-	23 非鉄
104 679	16 372	21 184	13 261	x	x	x	-	24 金属
65 194	7 722	6 133	17 275	x	x	x	-	25 はん用機械
116 027	13 322	12 033	x	-	x	x	-	26 生産用機械
x	x	-	x	-	-	-	-	27 業務用機械
101 704	x	6 924	x	x	x	x	-	28 電子デバイス
27 688	4 192	x	x	-	x	-	-	29 電気
x	x	-	x	-	-	-	-	30 情報通信
813 849	10 212	26 272	34 497	129 410	48 148	x	x	31 輸送
4 644	x	-	x	-	-	-	-	32 その他工業

2-8 産業中分類別・規模別 有形固定資産取得額

(単位：百万円) (従業者30人以上の事業所)

有形固定資産取得額								産業中分類
総数	30～49人	50～99人	100～199人	200～299人	300～499人	500～999人	1,000人以上	
228 438	4 200	21 411	29 487	21 757	38 282	89 018	24 283	総計
4 966	410	855	1 995	1 250	455	-	-	09 食料
2 970	x	1 330	x	x	-	-	-	10 飲料
5 690	7	383	x	-	x	-	-	11 繊維
399	36	268	94	-	-	-	-	12 木材
x	x	x	-	-	-	-	-	13 家具
4 524	139	224	x	x	x	-	-	14 パルプ
796	182	x	592	-	x	-	-	15 印刷
111 177	545	10 793	11 393	6 960	7 603	x	x	16 化学
9 568	x	x	-	x	x	-	-	17 石油
2 555	119	420	2 017	-	-	-	-	18 プラスチック
4 759	x	8	427	-	-	x	-	19 ゴム
x	-	x	-	-	-	-	-	20 皮革
10 651	261	2 512	x	x	-	-	-	21 窯業
24 955	115	437	390	419	5 395	18 200	-	22 鉄鋼
3 295	-	x	x	x	x	-	-	23 非鉄
3 309	436	378	640	x	x	x	-	24 金属
2 256	106	539	506	x	x	x	-	25 はん用機械
4 161	1 046	396	x	-	x	x	-	26 生産用機械
x	x	-	x	-	-	-	-	27 業務用機械
3 094	x	117	x	x	x	x	-	28 電子デバイス
4 547	12	x	x	-	x	-	-	29 電気
x	x	-	x	-	-	-	-	30 情報通信
24 624	380	1 839	493	6 459	2 558	x	x	31 輸送
94	x	-	x	-	-	-	-	32 その他工業

3-1 産業中分類別・資本金階層別 事業所数 (従業者4人以上の事業所)

産業中分類	事業所数									
	総数	資本金 1万円 ～ 99万円	100万円 ～ 199万円	200万円 ～ 499万円	500万円 ～ 999万円	1000万円 ～ 4999万円	5000万円 ～ 9999万円	1億円 ～ 10億円 未満	10億円 ～ 100億円 未満	100億円 以上
総計	1 730	5	3	295	174	841	164	126	66	56
09 食料	341	1	-	73	50	181	19	11	5	1
10 飲料	31	-	-	3	1	24	1	-	2	-
11 繊維	80	4	2	18	6	43	1	3	-	3
12 木材	68	-	-	8	7	44	5	3	1	-
13 家具	32	-	1	11	7	11	2	-	-	-
14 パルプ	37	-	-	4	2	19	4	3	1	4
15 印刷	74	-	-	14	11	42	7	-	-	-
16 化学	94	-	-	-	3	21	8	20	22	20
17 石油	17	-	-	-	-	4	3	1	3	6
18 プラスチック	81	-	-	10	7	42	7	8	5	2
19 ゴム	18	-	-	2	-	9	1	4	-	2
20 皮革	2	-	-	1	-	-	1	-	-	-
21 窯業	149	-	-	10	12	73	26	16	8	4
22 鉄鋼	56	-	-	10	1	23	6	8	5	3
23 非鉄	14	-	-	-	1	6	2	3	1	1
24 金属	174	-	-	27	18	94	20	10	4	1
25 はん用機械	79	-	-	20	5	39	10	3	1	1
26 生産用機械	131	-	-	21	16	69	11	10	3	1
27 業務用機械	10	-	-	1	2	5	2	-	-	-
28 電子デバイス	19	-	-	2	-	4	3	6	2	2
29 電気	53	-	-	15	4	30	-	3	1	-
30 情報通信	4	-	-	2	-	2	-	-	-	-
31 輸送	124	-	-	26	16	38	23	14	2	5
32 その他工業	42	-	-	17	5	18	2	-	-	-

3-2 産業中分類別・資本金階層別 従業者数 (従業者4人以上の事業所)

(単位:人)

産業中分類	従業者数									
	総数	資本金 1万円 ～ 99万円	100万円 ～ 199万円	200万円 ～ 499万円	500万円 ～ 999万円	1000万円 ～ 4999万円	5000万円 ～ 9999万円	1億円 ～ 10億円 未満	10億円 ～ 100億円 未満	100億円 以上
総計	88 928	61	43	3 259	2 261	25 371	8 743	12 208	12 215	24 767
09 食料	12 617	14	-	857	845	6 795	1 446	1 747	605	308
10 飲料	914	-	-	36	6	784	6	-	82	-
11 繊維	2 944	47	36	195	49	1 439	24	250	-	904
12 木材	1 411	-	-	73	42	880	167	76	173	-
13 家具	330	-	7	65	57	133	68	-	-	-
14 パルプ	1 867	-	-	57	27	920	116	135	15	597
15 印刷	2 004	-	-	122	86	1 149	647	-	-	-
16 化学	14 798	-	-	-	66	718	454	1 325	2 735	9 500
17 石油	1 425	-	-	-	-	26	90	34	633	642
18 プラスチック	3 865	-	-	125	109	1 282	385	824	938	202
19 ゴム	2 681	-	-	11	-	460	40	423	-	1 747
20 皮革	103	-	-	21	-	-	82	-	-	-
21 窯業	3 842	-	-	102	98	1 285	685	388	664	620
22 鉄鋼	6 045	-	-	85	8	858	261	651	2 646	1 536
23 非鉄	1 332	-	-	-	28	325	25	488	61	405
24 金属	5 346	-	-	242	253	2 591	567	731	662	300
25 はん用機械	3 597	-	-	264	32	1 242	692	498	108	761
26 生産用機械	4 328	-	-	177	125	1 582	555	821	1 061	7
27 業務用機械	292	-	-	21	20	102	149	-	-	-
28 電子デバイス	3 101	-	-	12	-	65	312	680	1 366	666
29 電気	1 944	-	-	171	57	1 122	-	548	46	-
30 情報通信	261	-	-	53	-	208	-	-	-	-
31 輸送	13 255	-	-	448	292	1 186	1 748	2 589	420	6 572
32 その他工業	626	-	-	122	61	219	224	-	-	-

3-3 産業中分類別・資本金階層別 製造品出荷額等 (従業者4人以上の事業所)  
(単位:百万円)

総数	製造品出荷額等									産業中分類
	資本金 1万円 ～ 99万円	100万円 ～199万円	200万円 ～499万円	500万円 ～999万円	1000万円 ～4999万円	5000万円 ～9999万円	1億円 ～10億円 未満	10億円 ～100億円 未満	100億円 以上	
6 065 501	322	180	26 001	25 035	457 756	257 068	462 483	1 355 531	3 481 126	総計
235 789	x	-	6 271	8 406	116 811	28 785	40 633	27 639	x	09 食料
43 263	-	-	248	x	29 879	x	-	x	-	10 飲料
68 285	x	x	775	354	11 937	x	4 020	-	50 855	11 繊維
45 883	-	-	2 079	357	22 389	4 809	x	x	-	12 木材
3 877	-	x	830	668	1 292	x	-	-	-	13 家具
93 236	-	-	392	x	12 864	2 325	5 229	x	71 989	14 パルプ
32 127	-	-	824	454	20 247	10 603	-	-	-	15 印刷
1 483 603	-	-	-	241	13 553	17 104	82 422	250 204	1 120 080	16 化学
1 585 377	-	-	-	-	x	13 703	x	515 056	1 054 949	17 石油
86 834	-	-	836	870	20 517	5 869	21 638	x	x	18 プラスチック
x	-	-	x	-	5 962	x	9 257	-	x	19 ゴム
x	-	-	x	-	-	x	-	-	-	20 皮革
173 219	-	-	675	838	22 555	17 023	16 682	41 144	74 301	21 窯業
x	-	-	1 615	x	22 412	12 711	12 519	290 432	x	22 鉄鋼
85 125	-	-	-	x	5 269	x	17 202	x	x	23 非鉄
157 733	-	-	2 488	4 219	56 187	11 592	15 636	x	x	24 金属
x	-	-	2 099	326	25 979	23 747	8 894	x	x	25 はん用機械
139 872	-	-	1 488	1 477	23 077	14 385	36 487	x	x	26 生産用機械
x	-	-	x	x	932	x	-	-	-	27 業務用機械
105 396	-	-	x	-	573	5 988	19 052	x	x	28 電子デバイス
52 807	-	-	1 572	291	20 615	-	x	x	-	29 電気
1 127	-	-	x	-	x	-	-	-	-	30 情報通信
844 952	-	-	2 257	4 285	19 468	79 791	139 126	x	x	31 輸送
8 765	-	-	978	x	3 660	x	-	-	-	32 その他工業

3-4 産業中分類別・資本金階層別 粗付加価値額 (従業者4人以上の事業所)  
(単位:百万円)

総数	粗付加価値額									産業中分類
	資本金 1万円 ～ 99万円	100万円 ～199万円	200万円 ～499万円	500万円 ～999万円	1000万円 ～4999万円	5000万円 ～9999万円	1億円 ～10億円 未満	10億円 ～100億円 未満	100億円 以上	
1 758 179	206	128	13 739	11 986	181 112	96 139	164 218	237 078	1 053 574	総計
91 651	x	-	2 991	3 592	45 120	10 404	17 408	10 129	x	09 食料
9 071	-	-	208	x	7 626	x	-	x	-	10 飲料
33 511	x	x	489	252	5 239	x	833	-	26 426	11 繊維
10 814	-	-	334	156	6 151	1 112	x	x	-	12 木材
1 862	-	x	496	287	669	x	-	-	-	13 家具
23 899	-	-	217	x	6 196	856	1 604	x	14 807	14 パルプ
16 368	-	-	483	302	9 563	6 021	-	-	-	15 印刷
630 181	-	-	-	193	7 243	6 737	26 698	68 545	520 764	16 化学
152 972	-	-	-	-	x	1 944	x	18 215	132 277	17 石油
32 763	-	-	380	505	8 166	2 167	8 504	x	x	18 プラスチック
x	-	-	x	-	2 868	x	3 545	-	x	19 ゴム
x	-	-	x	-	-	x	-	-	-	20 皮革
73 406	-	-	496	510	10 639	8 361	6 848	15 870	30 683	21 窯業
x	-	-	571	x	6 295	2 823	6 235	51 361	x	22 鉄鋼
18 803	-	-	-	x	2 606	x	7 355	x	x	23 非鉄
57 015	-	-	1 165	1 591	22 959	5 113	8 376	x	x	24 金属
x	-	-	1 365	171	10 015	8 564	5 143	x	x	25 はん用機械
54 357	-	-	890	827	11 936	6 092	16 148	x	x	26 生産用機械
x	-	-	x	x	426	x	-	-	-	27 業務用機械
41 064	-	-	x	-	305	3 986	6 991	x	x	28 電子デバイス
14 403	-	-	903	166	7 404	-	x	x	-	29 電気
854	-	-	x	-	x	-	-	-	-	30 情報通信
243 652	-	-	1 713	1 978	7 188	27 823	41 814	x	x	31 輸送
4 400	-	-	601	x	1 552	x	-	-	-	32 その他工業

3-5 産業中分類別・資本金階層別 現金給与総額 (従業者4人以上の事業所)

(単位:百万円)

産業中分類	現金給与総額									
	総数	資本金 1万円 ～ 99万円	100万円 ～ 199万円	200万円 ～ 499万円	500万円 ～ 999万円	1000万円 ～ 4999万円	5000万円 ～ 9999万円	1億円 ～ 10億円 未満	10億円 ～ 100億円 未満	100億円 以上
総計	424 163	121	72	8 741	6 106	81 495	33 275	55 683	79 394	159 276
09 食料	33 602	x	-	1 908	1 671	18 087	3 046	5 880	2 409	x
10 飲料	3 182	-	-	105	x	2 556	x	-	x	-
11 繊維	8 912	x	x	386	88	3 454	x	831	-	3 975
12 木材	4 835	-	-	217	98	2 654	509	x	x	-
13 家具	1 051	-	x	211	166	377	x	-	-	-
14 パルプ	8 907	-	-	131	x	3 327	384	613	x	4 334
15 印刷	6 811	-	-	274	156	4 065	2 316	-	-	-
16 化学	93 648	-	-	-	165	2 675	2 300	7 302	16 331	64 874
17 石油	12 350	-	-	-	-	x	496	x	3 815	7 836
18 プラスチック	13 116	-	-	273	261	3 749	1 086	3 127	x	x
19 ゴム	x	-	-	x	-	1 476	x	1 571	-	x
20 皮革	x	-	-	x	-	-	x	-	-	-
21 窯業	16 919	-	-	275	250	4 375	2 637	1 770	3 896	3 717
22 鉄鋼	x	-	-	325	x	3 034	1 350	2 772	16 633	x
23 非鉄	9 029	-	-	-	x	1 108	x	3 004	x	x
24 金属	22 566	-	-	809	887	9 179	2 361	3 195	x	x
25 はん用機械	x	-	-	902	126	5 076	3 390	2 168	x	x
26 生産用機械	22 918	-	-	504	439	6 849	2 467	4 831	x	x
27 業務用機械	x	-	-	x	x	300	x	-	-	-
28 電子デバイス	26 266	-	-	x	-	175	1 905	4 992	x	x
29 電気	6 629	-	-	490	144	3 671	-	x	x	-
30 情報通信	459	-	-	x	-	x	-	-	-	-
31 輸送	65 042	-	-	1 303	1 175	4 202	6 908	11 012	x	x
32 その他工業	2 052	-	-	327	x	671	x	-	-	-

3-6 産業中分類別・資本金階層別 原材料使用額等 (従業者4人以上の事業所)

(単位:百万円)

産業中分類	原材料使用額等									
	総数	資本金 1万円 ～ 99万円	100万円 ～ 199万円	200万円 ～ 499万円	500万円 ～ 999万円	1000万円 ～ 4999万円	5000万円 ～ 9999万円	1億円 ～ 10億円 未満	10億円 ～ 100億円 未満	100億円 以上
総計	4 042 616	106	45	11 572	12 457	267 421	157 684	291 810	1 033 891	2 267 631
09 食料	139 822	x	-	3 133	4 638	69 569	17 900	22 387	17 048	x
10 飲料	33 027	-	-	20	x	21 157	x	-	x	-
11 繊維	33 363	x	x	261	90	6 449	x	3 157	-	23 347
12 木材	34 535	-	-	1 728	193	15 944	3 639	x	x	-
13 家具	1 921	-	x	309	367	590	x	-	-	-
14 パルプ	68 502	-	-	167	x	6 383	1 426	3 545	x	56 776
15 印刷	14 982	-	-	317	137	10 246	4 283	-	-	-
16 化学	838 139	-	-	-	38	5 961	10 107	54 783	179 772	587 479
17 石油	1 190 529	-	-	-	-	x	11 677	x	417 785	759 963
18 プラスチック	52 583	-	-	437	339	11 964	3 598	12 827	x	x
19 ゴム	x	-	-	x	-	2 965	x	5 566	-	x
20 皮革	x	-	-	x	-	-	x	-	-	-
21 窯業	97 188	-	-	155	303	11 387	8 271	9 535	24 628	42 909
22 鉄鋼	x	-	-	1 015	x	15 808	9 741	5 999	238 649	x
23 非鉄	65 607	-	-	-	x	2 544	x	9 544	x	x
24 金属	98 051	-	-	1 265	2 552	32 144	6 239	6 869	x	x
25 はん用機械	x	-	-	666	145	15 499	15 056	3 510	x	x
26 生産用機械	83 890	-	-	553	609	10 592	8 062	19 803	x	x
27 業務用機械	x	-	-	x	x	487	x	-	-	-
28 電子デバイス	63 051	-	-	x	-	252	1 809	11 733	x	x
29 電気	38 018	-	-	624	116	12 920	-	x	x	-
30 情報通信	230	-	-	x	-	x	-	-	-	-
31 輸送	613 742	-	-	458	2 209	11 944	51 563	95 664	x	x
32 その他工業	4 168	-	-	347	x	2 030	x	-	-	-



3-7 産業中分類別・資本金階層別 生産額 (従業者30人以上の事業所)  
(単位:百万円)

総 数	生 産 額									産 業 中 分 類
	資 本 金 1万円 ～ 99万 円	100万円 ～199万円	200万円 ～499万円	500万円 ～999万円	1000万円 ～4999万 円	5000万円 ～9999万 円	1億円 ～10億円 未 満	10億円 ～100億円 未 満	100億円 以 上	
5 605 683	-	x	x	6 028	284 104	201 958	406 630	1 302 368	3 401 666	総 計
170 633	-	-	1 907	x	72 988	21 424	37 369	27 591	x	09 食 料
34 386	-	-	-	-	x	-	-	x	-	10 飲 料
61 422	-	x	-	-	9 493	-	x	-	47 749	11 織 維
28 893	-	-	-	-	12 673	x	x	x	-	12 木 材
1 704	-	-	-	x	x	x	-	-	-	13 家 具
86 180	-	-	x	-	9 803	x	x	-	70 951	14 パ ル プ
26 286	-	-	-	-	16 501	9 785	-	-	-	15 印 刷
1 424 168	-	-	-	x	x	13 555	72 476	226 424	1 105 582	16 化 学
1 560 425	-	-	-	-	-	x	x	x	x	17 石 油
75 969	-	-	-	-	14 758	x	21 198	32 022	x	18 プ ラ ス チ ッ ク
180 306	-	-	-	-	4 521	x	8 827	-	x	19 ゴ ム
x	-	-	-	-	-	x	-	-	-	20 皮 革
122 060	-	-	x	-	4 520	5 137	9 715	36 876	x	21 窯 業
516 087	-	-	-	-	8 533	10 199	9 808	285 726	201 821	22 鉄 鋼
80 603	-	-	-	-	x	-	16 650	x	x	23 非 鉄
104 679	-	-	-	x	35 464	7 315	13 356	27 220	x	24 金 属
65 194	-	-	-	-	17 275	20 463	8 625	x	x	25 は ん 用 機 械
115 321	-	-	-	-	13 905	x	32 825	x	-	26 生 産 用 機 械
x	-	-	-	-	x	x	-	-	-	27 業 務 用 機 械
101 704	-	-	-	-	-	6 018	19 099	x	x	28 電 子 デ バ イ ス
27 688	-	-	-	-	11 809	-	x	x	-	29 電 気
x	-	-	x	-	x	-	-	-	-	30 情 報 通 信
813 849	-	-	x	900	10 515	74 896	130 762	x	584 568	31 輸 送
4 644	-	-	-	-	x	x	-	-	-	32 そ の 他 工 業

3-8 産業中分類別・資本金階層別 付加価値額 (従業者30人以上の事業所)  
(単位:百万円)

総 数	付 加 価 値 額									産 業 中 分 類
	資 本 金 1万円 ～ 99万 円	100万円 ～199万円	200万円 ～499万円	500万円 ～999万円	1000万円 ～4999万 円	5000万円 ～9999万 円	1億円 ～10億円 未 満	10億円 ～100億円 未 満	100億円 以 上	
1 430 270	-	x	x	2 435	116 376	72 805	136 690	187 027	913 414	総 計
72 658	-	-	774	x	35 919	9 708	14 626	8 947	x	09 食 料
5 785	-	-	-	-	x	-	-	x	-	10 飲 料
26 823	-	x	-	-	3 649	-	x	-	22 357	11 織 維
6 221	-	-	-	-	3 325	x	x	x	-	12 木 材
582	-	-	-	x	x	x	-	-	-	13 家 具
16 489	-	-	x	-	4 971	x	x	-	9 589	14 パ ル プ
12 497	-	-	-	-	6 899	5 598	-	-	-	15 印 刷
543 068	-	-	-	x	x	5 298	19 542	59 283	454 454	16 化 学
132 186	-	-	-	-	-	x	x	x	x	17 石 油
26 899	-	-	-	-	5 782	x	7 501	10 605	x	18 プ ラ ス チ ッ ク
92 366	-	-	-	-	2 041	x	3 246	-	x	19 ゴ ム
x	-	-	-	-	-	x	-	-	-	20 皮 革
44 311	-	-	x	-	2 419	2 323	3 065	12 925	x	21 窯 業
77 417	-	-	-	-	3 462	1 471	4 930	36 494	31 061	22 鉄 鋼
11 785	-	-	-	-	x	-	5 666	x	x	23 非 鉄
39 567	-	-	-	x	11 919	3 607	7 317	10 366	x	24 金 属
22 459	-	-	-	-	5 947	6 976	5 189	x	x	25 は ん 用 機 械
42 025	-	-	-	-	6 406	x	15 543	x	-	26 生 産 用 機 械
x	-	-	-	-	x	x	-	-	-	27 業 務 用 機 械
33 893	-	-	-	-	-	3 779	6 731	x	x	28 電 子 デ バ イ ス
10 121	-	-	-	-	5 153	-	x	x	-	29 電 気
x	-	-	x	-	x	-	-	-	-	30 情 報 通 信
208 713	-	-	x	789	5 031	22 785	35 691	x	139 008	31 輸 送
2 350	-	-	-	-	x	x	-	-	-	32 そ の 他 工 業

## 4-1 地域別・産業中分類別 事業所数・

(単位：人、万円)

産業中分類	岩 国 地 域			柳 井 地 域		
	事業所数	従業者数	製造品出荷額等	事業所数	従業者数	製造品出荷額等
平成20年	201	9 154	46 741 793	132	3 429	8 275 487
21	184	8 739	43 321 968	117	2 900	6 394 740
22	182	8 514	84 517 609	108	2 879	6 782 039
23	203	8 757	98 654 124	100	2 324	6 732 086
24	179	8 672	87 767 532	94	2 652	7 278 150
09 食料	26	973	x	29	845	x
10 飲料	4	136	338 951	-	-	-
11 繊維	17	1 174	4 304 893	2	52	x
12 木材	5	143	393 034	8	310	x
13 家具	5	26	37 697	3	40	x
14 パル プ	8	897	6 353 912	4	185	x
15 印刷	5	73	61 024	2	136	x
16 化学	6	1 588	x	5	311	x
17 石油	3	376	50 966 088	1	6	x
18 プラスチック	19	689	1 011 909	-	-	-
19 ゴム	2	64	x	-	-	-
20 皮革	-	-	-	1	21	x
21 窯業	16	433	1 335 762	6	86	x
22 鉄鋼	5	68	125 661	1	53	x
23 非金属	1	194	x	-	-	-
24 金属	10	143	231 657	7	101	94 421
25 はん用機械	4	146	283 169	3	37	44 451
26 生産用機械	24	703	2 330 820	4	98	133 714
27 業務用機械	1	6	x	-	-	-
28 電子デバイス	1	8	x	1	91	x
29 電気	4	49	23 771	5	51	46 047
30 情報通信	-	-	-	-	-	-
31 輸送	6	534	x	8	200	1 387 925
32 その他工業	7	249	337 000	4	29	x

## 4-1 地域別・産業中分類別 事業所数・

(単位：人、万円)

産業中分類	宇 部 ・ 小 野 田 地 域			下 関 地 域		
	事業所数	従業者数	製造品出荷額等	事業所数	従業者数	製造品出荷額等
平成20年	416	20 993	151 609 882	476	18 146	64 767 255
21	389	19 691	111 604 905	441	16 648	52 889 522
22	377	20 091	117 332 356	426	15 673	57 095 774
23	385	19 131	129 564 881	424	14 795	56 168 826
24	352	19 068	128 976 045	417	15 343	59 121 988
09 食料	45	1 506	1 208 555	129	4 524	11 267 050
10 飲料	9	97	x	8	157	1 382 218
11 繊維	11	500	262 540	20	265	205 772
12 木材	6	101	x	12	121	189 026
13 家具	7	38	38 323	6	47	45 508
14 パル プ	4	115	717 811	7	115	267 630
15 印刷	12	153	x	18	519	736 662
16 化学	30	5 050	x	10	365	2 582 811
17 石油	5	441	x	3	47	x
18 プラスチック	17	798	1 509 225	7	116	125 591
19 ゴム	4	114	104 075	5	1 105	10 840 839
20 皮革	-	-	-	-	-	-
21 窯業	33	1 162	7 298 953	20	438	2 084 210
22 鉄鋼	10	734	6 207 108	9	578	2 470 991
23 非金属	4	51	x	7	1 010	7 693 823
24 金属	40	940	1 810 183	37	1 403	2 883 050
25 はん用機械	33	1 725	3 110 777	21	585	1 723 332
26 生産用機械	33	1 423	4 886 163	19	462	1 029 536
27 業務用機械	6	93	90 512	-	-	-
28 電子デバイス	9	1 874	x	2	227	x
29 電気	11	744	3 156 848	24	741	1 525 429
30 情報通信	3	241	x	-	-	-
31 輸送	9	1 031	3 927 184	44	2 459	11 276 429
32 その他工業	11	137	x	9	59	78 620

従業者数・製造品出荷額等（従業者4人以上の事業所）

（単位：人、万円）

周南地域			山口・防府地域			産業中分類
事業所数	従業者数	製造品出荷額等	事業所数	従業者数	製造品出荷額等	
431	26 106	286 718 850	383	20 307	146 247 031	平成20年
407	24 714	216 478 062	344	18 842	103 844 339	21
394	24 334	243 466 070	332	18 659	117 739 807	22
409	22 806	227 264 152	352	18 216	100 853 109	23
<b>387</b>	<b>22 968</b>	<b>222 941 197</b>	<b>314</b>	<b>18 316</b>	<b>95 071 817</b>	<b>24</b>
45	1 428	3 362 322	74	2 430	3 450 707	09 食料
4	87	73 445	4	300	x	10 飲料
12	366	1 308 029	14	459	689 293	11 繊維
12	202	1 069 429	18	350	768 000	12 木材
5	87	117 783	16	126	146 423	13 家具
5	122	x	15	488	1 325 169	14 パル プ
15	343	439 502	22	788	1 223 484	15 印刷
35	6 518	x	8	966	x	16 化学
6	566	x	3	20	149 269	17 石油
16	499	1 287 861	18	1 569	4 290 083	18 プラスチック
2	75	x	5	1 321	x	19 ゴム
-	-	-	1	82	x	20 皮革
24	665	3 666 258	32	831	2 566 399	21 窯業
27	4 540	45 543 850	3	55	256 394	22 鉄鋼
1	61	x	1	16	x	23 非金属
60	1 549	2 839 304	28	1 041	6 431 570	24 金属
12	823	2 296 042	4	257	624 839	25 はん用機械
43	1 402	5 066 236	9	260	510 576	26 生産用機械
3	58	x	-	-	-	27 業務用機械
2	308	x	4	593	x	28 電子デバイス
8	285	x	7	125	x	29 電気
1	20	x	-	-	-	30 情報通信
40	2 860	x	20	6 179	54 952 779	31 輸送
9	104	122 071	8	60	x	32 その他工業

従業者数・製造品出荷額等（従業者4人以上の事業所）

（単位：人、万円）

長門地域			萩地域			産業中分類
事業所数	従業者数	製造品出荷額等	事業所数	従業者数	製造品出荷額等	
126	2 353	4 809 310	145	2 447	2 661 185	平成20年
110	2 243	4 525 468	131	2 234	2 231 400	21
105	2 441	5 048 029	130	2 285	2 892 681	22
101	2 083	5 665 666	122	1 967	2 081 363	23
<b>91</b>	<b>2 248</b>	<b>5 217 782</b>	<b>117</b>	<b>2 037</b>	<b>2 227 548</b>	<b>24</b>
57	1 673	3 077 400	37	549	x	09 食料
1	6	x	6	191	310 645	10 飲料
4	103	32 687	11	167	x	11 繊維
7	72	70 843	10	191	162 864	12 木材
2	9	x	3	30	8 821	13 家具
-	-	-	-	-	-	14 パル プ
2	14	x	3	45	40 508	15 印刷
-	-	-	-	-	-	16 化学
-	-	-	1	7	x	17 石油
1	21	x	9	233	x	18 プラスチック
-	-	-	1	6	x	19 ゴム
-	-	-	-	-	-	20 皮革
7	63	86 700	20	219	x	21 窯業
1	7	x	1	15	x	22 鉄鋼
-	-	-	-	-	-	23 非金属
3	230	x	2	32	x	24 金属
2	23	x	1	7	x	25 はん用機械
-	-	-	4	117	167 206	26 生産用機械
-	-	-	1	141	x	27 業務用機械
-	-	-	-	-	-	28 電子デバイス
-	-	-	1	27	x	29 電気
-	-	-	-	-	-	30 情報通信
3	22	17 660	3	25	22 862	31 輸送
1	5	x	3	35	53 595	32 その他工業

4-1 地域別・産業中分類別 事業所数・従業者数・製造品出荷額等 (構成比)  
(従業者4人以上の事業所)

(単位：%)

産業中分類	岩 国 地 域			柳 井 地 域			周 南 地 域			山 口 ・ 防 府 地 域		
	事業所数	従業者数	製造品出荷額等	事業所数	従業者数	製造品出荷額等	事業所数	従業者数	製造品出荷額等	事業所数	従業者数	製造品出荷額等
平成20年	8.7	8.9	6.6	5.7	3.3	1.2	18.7	25.4	40.3	16.6	19.7	20.5
21	8.7	9.1	8.0	5.5	3.0	1.2	19.2	25.7	40.0	16.2	19.6	19.2
22	8.9	9.0	13.3	5.3	3.0	1.1	19.2	25.6	38.3	16.2	19.7	18.5
23	9.7	9.7	15.7	4.8	2.6	1.1	19.5	25.3	36.2	16.8	20.2	16.1
24	9.2	9.5	14.4	4.8	2.9	1.2	19.8	25.2	36.6	16.1	20.1	15.6
09 食料	5.9	7.0	x	6.6	6.1	x	10.2	10.3	13.5	16.7	17.4	13.9
10 飲料	11.1	14.0	7.7	-	-	-	11.1	8.9	1.7	11.1	30.8	x
11 繊維	18.7	38.0	62.6	2.2	1.7	x	13.2	11.9	19.0	15.4	14.9	10.0
12 木材	6.4	9.6	8.5	10.3	20.8	x	15.4	13.6	23.1	23.1	23.5	16.6
13 家具	10.6	6.5	8.5	6.4	9.9	x	10.6	21.6	26.7	34.0	31.3	33.2
14 パルプ	18.6	46.7	68.1	9.3	9.6	x	11.6	6.3	x	34.9	25.4	14.2
15 印刷	6.3	3.5	1.9	2.5	6.6	x	19.0	16.6	13.5	27.8	38.0	37.7
16 化学	6.4	10.7	x	5.3	2.1	x	37.2	44.0	x	8.5	6.5	x
17 石油	13.6	25.7	32.1	4.5	0.4	x	27.3	38.7	x	13.6	1.4	0.1
18 プラスチック	21.8	17.6	11.6	-	-	-	18.4	12.7	14.8	20.7	40.0	49.2
19 ゴム	10.5	2.4	x	-	-	-	10.5	2.8	x	26.3	49.2	x
20 皮革	-	-	-	50.0	20.4	x	-	-	-	50.0	79.6	x
21 窯業	10.1	11.1	7.7	3.8	2.2	x	15.2	17.1	21.1	20.3	21.3	14.8
22 鉄鋼	8.8	1.1	0.2	1.8	0.9	x	47.4	75.0	82.7	5.3	0.9	0.5
23 非鉄	7.1	14.6	x	-	-	-	7.1	4.6	x	7.1	1.2	x
24 金属	5.3	2.6	1.5	3.7	1.9	0.6	32.1	28.5	17.9	15.0	19.1	40.7
25 はん用機械	5.0	4.1	3.5	3.8	1.0	0.5	15.0	22.8	28.4	5.0	7.1	7.7
26 生産用機械	17.6	15.7	16.5	2.9	2.2	0.9	31.6	31.4	35.9	6.6	5.8	3.6
27 業務用機械	9.1	2.0	x	-	-	-	27.3	19.5	x	-	-	-
28 電子デバイス	5.3	0.3	x	5.3	2.9	x	10.5	9.9	x	21.1	19.1	x
29 電気	6.7	2.4	0.4	8.3	2.5	0.9	13.3	14.1	x	11.7	6.2	x
30 情報通信	-	-	-	-	-	-	25.0	7.7	x	-	-	-
31 輸送	4.5	4.0	x	6.0	1.5	1.6	30.1	21.5	x	15.0	46.4	65.0
32 その他工業	13.5	36.7	37.4	7.7	4.3	x	17.3	15.3	13.5	15.4	8.8	x

4-1 地域別・産業中分類別 事業所数・従業者数・製造品出荷額等 (構成比)  
(従業者4人以上の事業所)

(単位：%)

産業中分類	宇 部 ・ 小 野 田 地 域			下 関 地 域			長 門 地 域			萩 地 域		
	事業所数	従業者数	製造品出荷額等	事業所数	従業者数	製造品出荷額等	事業所数	従業者数	製造品出荷額等	事業所数	従業者数	製造品出荷額等
平成20年	18.0	20.4	21.3	20.6	17.6	9.1	5.5	2.3	0.7	6.3	2.4	0.4
21	18.3	20.5	20.6	20.8	17.3	9.8	5.2	2.3	0.8	6.2	2.3	0.4
22	18.4	21.2	18.5	20.7	16.5	9.0	5.1	2.6	0.8	6.3	2.4	0.5
23	18.4	21.2	20.7	20.2	16.4	9.0	4.8	2.3	0.9	5.8	2.2	0.3
24	18.0	20.9	21.2	21.4	16.8	9.7	4.7	2.5	0.9	6.0	2.2	0.4
09 食料	10.2	10.8	4.9	29.2	32.5	45.4	12.9	12.0	12.4	8.4	3.9	x
10 飲料	25.0	10.0	x	22.2	16.1	31.6	2.8	0.6	x	16.7	19.6	7.1
11 繊維	12.1	16.2	3.8	22.0	8.6	3.0	4.4	3.3	0.5	12.1	5.4	x
12 木材	7.7	6.8	x	15.4	8.1	4.1	9.0	4.8	1.5	12.8	12.8	3.5
13 家具	14.9	9.4	8.7	12.8	11.7	10.3	4.3	2.2	x	6.4	7.4	2.0
14 パルプ	9.3	6.0	7.7	16.3	6.0	2.9	-	-	-	-	-	-
15 印刷	15.2	7.4	x	22.8	25.1	22.7	2.5	0.7	x	3.8	2.2	1.2
16 化学	31.9	34.1	x	10.6	2.5	1.7	-	-	-	-	-	-
17 石油	22.7	30.1	x	13.6	3.2	x	-	-	-	4.5	0.5	x
18 プラスチック	19.5	20.3	17.3	8.0	3.0	1.4	1.1	0.5	x	10.3	5.9	x
19 ゴム	21.1	4.2	0.6	26.3	41.2	59.3	-	-	-	5.3	0.2	x
20 皮革	-	-	-	-	-	-	-	-	-	-	-	-
21 窯業	20.9	29.8	42.1	12.7	11.2	12.0	4.4	1.6	0.5	12.7	5.6	x
22 鉄鋼	17.5	12.1	11.3	15.8	9.6	4.5	1.8	0.1	x	1.8	0.2	x
23 非鉄	28.6	3.8	x	50.0	75.8	90.4	-	-	-	-	-	-
24 金属	21.4	17.3	11.4	19.8	25.8	18.2	1.6	4.2	x	1.1	0.6	x
25 はん用機械	41.3	47.9	38.5	26.3	16.2	21.3	2.5	0.6	x	1.3	0.2	x
26 生産用機械	24.3	31.9	34.6	14.0	10.3	7.3	-	-	-	2.9	2.6	1.2
27 業務用機械	54.5	31.2	27.5	-	-	-	-	-	-	9.1	47.3	x
28 電子デバイス	47.4	60.4	x	10.5	7.3	x	-	-	-	-	-	-
29 電気	18.3	36.8	59.6	40.0	36.6	28.8	-	-	-	1.7	1.3	x
30 情報通信	75.0	92.3	x	-	-	-	-	-	-	-	-	-
31 輸送	6.8	7.7	4.6	33.1	18.5	13.3	2.3	0.2	0.0	2.3	0.2	0.0
32 その他工業	21.2	20.2	x	17.3	8.7	8.7	1.9	0.7	x	5.8	5.2	5.9

5-1 市町別 事業所数・従業者数・製造品出荷額等

(単位：人、万円、%)

(従業者4人以上の事業所)

年次	市町	事業所数			従業者数			製造品出荷額等		
		実数	構成比	前年比	実数	構成比	前年比	実数	構成比	前年比
平成 23年		2 096	100.0	2.0	90 079	100.0	△ 5.1	626 984 207	100.0	△ 1.2
	24	1 951	100.0	△ 6.9	91 304	100.0	1.4	608 602 059	100.0	△ 2.9
	市 計	1 850	94.8	△ 7.1	87 112	95.4	1.2	542 968 874	89.2	△ 2.0
1 下 関 市		417	21.4	△ 1.7	15 343	16.8	3.7	59 121 988	9.7	5.3
2 宇 部 市		195	10.0	△ 12.6	9 584	10.5	△ 5.1	47 819 587	7.9	△ 0.4
3 山 口 市		177	9.1	△ 9.2	5 856	6.4	3.2	15 717 530	2.6	2.2
4 萩 市		110	5.6	△ 2.7	1 757	1.9	5.0	1 846 853	0.3	11.0
5 防 府 市		137	7.0	△ 12.7	12 460	13.6	△ 0.6	79 354 287	13.0	△ 7.2
6 下 松 市		101	5.2	△ 8.2	5 808	6.4	△ 1.5	26 010 267	4.3	3.2
7 岩 国 市		175	9.0	△ 12.1	7 599	8.3	0.0	30 655 050	5.0	△ 11.2
8 光 市		63	3.2	△ 1.6	4 708	5.2	△ 7.2	42 781 694	7.0	△ 4.9
9 長 門 市		91	4.7	△ 9.9	2 248	2.5	7.9	5 217 782	0.9	△ 7.9
10 柳 井 市		44	2.3	△ 12.0	1 317	1.4	9.7	3 422 650	0.6	16.7
11 美 祢 市		61	3.1	△ 3.2	2 936	3.2	7.5	9 382 789	1.5	16.6
12 周 南 市		183	9.4	△ 5.7	10 948	12.0	5.2	149 864 728	24.6	△ 1.7
13 山陽小野田市		96	4.9	△ 3.0	6 548	7.2	3.9	71 773 669	11.8	△ 2.3
	町 計	101	5.2	△ 2.9	4 192	4.6	4.7	65 633 185	10.8	△ 10.0
14 周 防 大 島 町		17	0.9	0.0	337	0.4	47.8	261 243	0.0	75.4
15 和 木 町		4	0.2	0.0	1 073	1.2	△ 7.4	57 112 482	9.4	△ 10.9
16 上 関 町		3	0.2	△ 40.0	27	0.0	△ 20.6	25 638	0.0	△ 29.6
17 田 布 施 町		40	2.1	△ 2.4	1 504	1.6	5.3	4 284 508	0.7	△ 6.7
18 平 生 町		30	1.5	7.1	971	1.1	12.8	3 568 619	0.6	△ 1.3
19 阿 武 町		7	0.4	△ 22.2	280	0.3	△ 4.4	380 695	0.1	△ 8.7

参 考 資 料

平成24年 都道府県別 事業所数・従業者数・製造品出荷額等  
(従業者4人以上の事業所)

(単位：人、百万円、%)

都道府県	事業所数			従業者数			製造品出荷額等		
	実数	構成比	前年比	実数	構成比	前年比	実数	構成比	前年比
合計	216 262	100.0	△ 7.3	7 425 339	100.0	△ 0.6	288 727 639	100.0	1.3
1 北海道	5 716	2.6	△ 6.0	166 429	2.2	2.9	6 139 425	2.1	1.4
2 青森	1 514	0.7	△ 2.8	56 037	0.8	2.0	1 492 347	0.5	6.4
3 岩手	2 206	1.0	△ 0.2	81 870	1.1	0.9	2 229 565	0.8	16.6
4 宮城	2 699	1.2	1.2	104 456	1.4	1.9	3 424 202	1.2	23.7
5 秋田	2 002	0.9	△ 4.9	62 591	0.8	△ 1.0	1 123 642	0.4	△ 7.2
6 山形	2 797	1.3	△ 3.4	99 063	1.3	△ 3.1	2 396 586	0.8	△ 9.2
7 福島	3 893	1.8	△ 2.4	151 481	2.0	0.9	4 552 605	1.6	5.4
8 茨城	5 818	2.7	△ 4.8	266 106	3.6	4.8	11 097 744	3.8	5.3
9 栃木	4 590	2.1	△ 8.1	189 178	2.5	△ 1.4	7 434 120	2.6	△ 2.2
10 群馬	5 420	2.5	△ 8.3	194 565	2.6	△ 1.1	7 452 663	2.6	0.9
11 埼玉	12 184	5.6	△ 9.3	372 308	5.0	△ 2.1	12 139 338	4.2	0.0
12 千葉	5 454	2.5	△ 7.8	198 787	2.7	△ 2.5	12 388 483	4.3	4.2
13 東京	14 040	6.5	△ 15.7	292 976	3.9	△ 9.0	8 198 209	2.8	△ 5.8
14 神奈川	8 910	4.1	△ 5.7	367 168	4.9	△ 0.4	17 461 302	6.0	△ 2.2
15 新潟	5 725	2.6	△ 6.4	180 900	2.4	△ 0.6	4 366 451	1.5	0.6
16 富山	2 894	1.3	△ 4.4	118 042	1.6	0.0	3 312 466	1.1	△ 1.6
17 石川	3 110	1.4	△ 5.6	92 296	1.2	1.6	2 433 356	0.8	△ 0.2
18 福井	2 391	1.1	△ 7.6	67 394	0.9	△ 3.6	1 934 383	0.7	1.1
19 山梨	2 036	0.9	△ 8.0	70 688	1.0	2.1	2 014 287	0.7	△ 9.1
20 長野	5 470	2.5	△ 5.9	187 888	2.5	0.7	5 087 805	1.8	△ 3.7
21 岐阜	6 401	3.0	△ 9.2	192 161	2.6	0.2	5 008 158	1.7	2.4
22 静岡	10 431	4.8	△ 6.8	393 687	5.3	△ 0.7	15 707 724	5.4	5.1
23 愛知	17 840	8.2	△ 9.4	769 395	10.4	△ 0.2	40 033 226	13.9	8.2
24 三重	3 893	1.8	△ 7.1	187 837	2.5	△ 1.6	10 136 969	3.5	7.7
25 滋賀	2 822	1.3	△ 7.8	144 584	1.9	△ 3.0	6 291 238	2.2	△ 3.4
26 京都	4 745	2.2	△ 11.6	134 016	1.8	△ 2.8	4 646 151	1.6	△ 7.8
27 大阪	19 073	8.8	△ 9.1	455 018	6.1	△ 1.7	16 022 741	5.5	△ 2.8
28 兵庫	9 294	4.3	△ 3.8	349 687	4.7	△ 0.3	14 347 022	5.0	△ 0.1
29 奈良	2 270	1.0	△ 6.7	62 750	0.8	△ 1.1	1 757 630	0.6	0.1
30 和歌山	1 968	0.9	△ 6.6	50 181	0.7	△ 0.7	2 867 488	1.0	△ 2.5
31 鳥取	876	0.4	△ 6.3	30 943	0.4	△ 3.1	688 654	0.2	△ 7.2
32 島根	1 324	0.6	△ 2.0	40 959	0.6	0.0	978 819	0.3	1.4
33 岡山	3 661	1.7	△ 5.0	142 603	1.9	△ 0.2	7 628 040	2.6	△ 1.4
34 広島	5 346	2.5	△ 8.0	204 366	2.8	△ 1.5	8 342 810	2.9	△ 4.5
35 山口	1 951	0.9	△ 6.9	91 304	1.2	1.4	6 086 021	2.1	△ 2.9
36 徳島	1 363	0.6	△ 4.3	47 600	0.6	0.1	1 680 331	0.6	2.5
37 香川	2 206	1.0	△ 5.1	68 999	0.9	4.1	2 984 516	1.0	3.5
38 愛媛	2 432	1.1	△ 6.4	77 131	1.0	△ 0.9	4 029 816	1.4	△ 7.2
39 高知	1 139	0.5	△ 0.3	24 186	0.3	2.5	494 475	0.2	0.4
40 福岡	5 956	2.8	△ 1.8	213 005	2.9	2.9	8 333 733	2.9	2.6
41 佐賀	1 476	0.7	△ 1.7	58 193	0.8	6.4	1 636 946	0.6	8.0
42 長崎	1 935	0.9	△ 5.3	58 017	0.8	△ 3.8	1 775 007	0.6	7.3
43 熊本	2 234	1.0	△ 1.8	91 189	1.2	0.3	2 490 354	0.9	△ 2.7
44 大分	1 641	0.8	△ 2.7	67 301	0.9	△ 1.3	4 261 493	1.5	1.5
45 宮崎	1 547	0.7	△ 3.6	55 566	0.7	8.0	1 437 069	0.5	7.1
46 鹿児島	2 333	1.1	△ 6.6	70 699	1.0	△ 2.5	1 763 393	0.6	△ 3.4
47 沖縄	1 236	0.6	2.9	23 739	0.3	1.8	618 838	0.2	2.3

(注) この表は平成24年工業統計表(経済産業省)による。