

第6章 子育てと各種制度・サービス

1. 子育てにかかる費用

保護者設問：この調査票を持ち帰ったお子さんの生活費や学費について、おうかがいします。次のA～Hの費用は、毎月いくらくらいかかっていますか。平均的な金額を教えてください。（問16）

〔A 授業料・学校納付金（給食費含む）〕

小学校5年生では、「1万円未満」が71.7%で、「1万～2万円未満」が14.5%となっています。生活困難層で「1万円未満」が68.4%で、「1万～2万円未満」が19.6%となっています。

中学校2年生では、「1万～2万円未満」が44.8%で、「1万円未満」が39.6%となっています。

学年・世帯別では、「費用なし」は小学校5年生のひとり親（二世帯）で7.6%、中学校2年生のひとり親（二世帯）とひとり親（三世帯）で10%前後となっています。

小学校5年生保護者

(H)問16 A 授業料・学校納付金:月額[%]

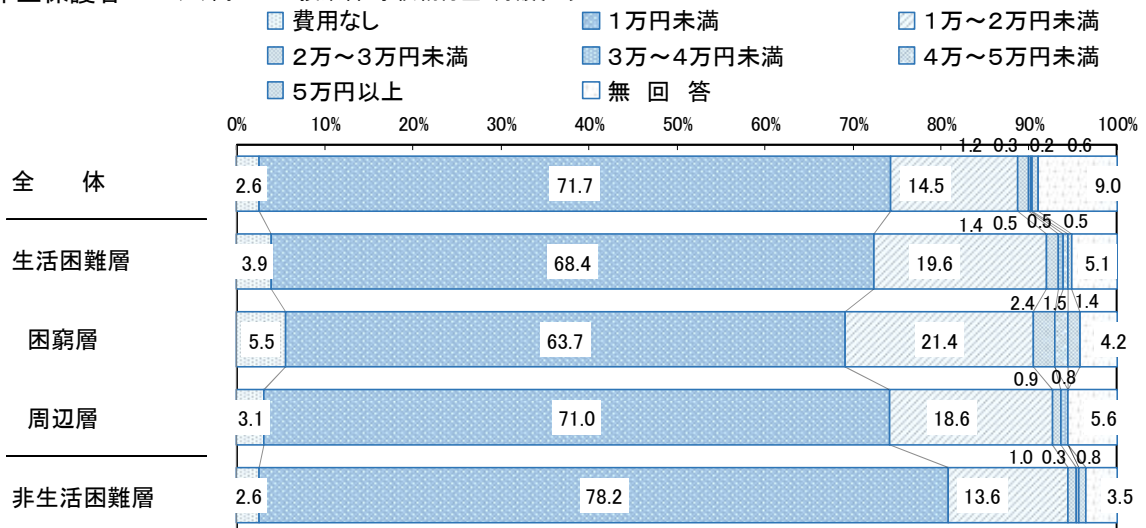

中学校2年生保護者

(H)問16 A 授業料・学校納付金:月額[%]

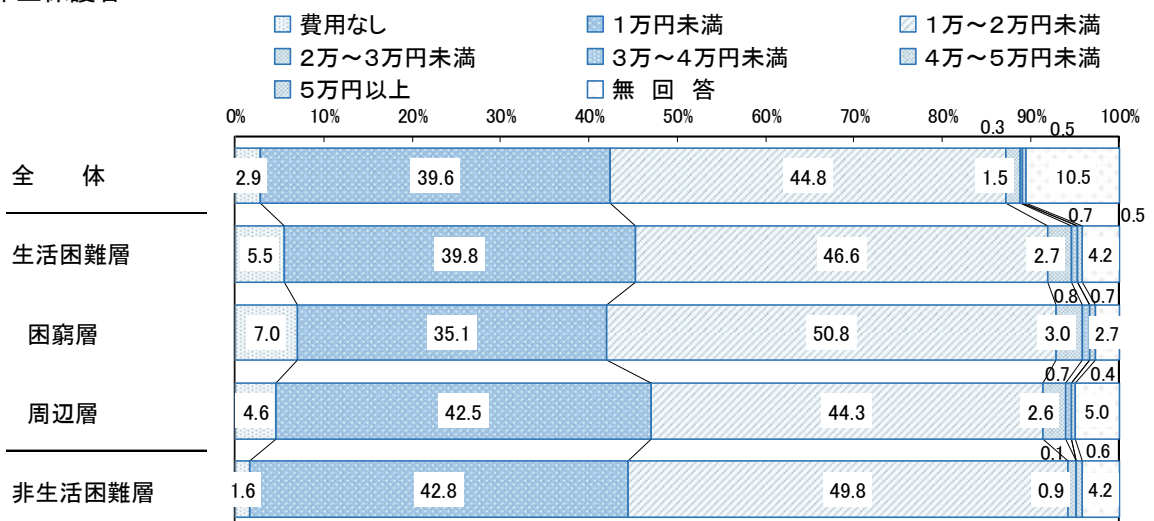

小学校5年生保護者

		(H)問16 A 授業料・学校納付金:月額[%]							無 回 答
		費用なし	1万円未 満	1万~2 万円未 満	2万~3 万円未 満	3万~4 万円未 満	4万~5 万円未 満	5万円以 上	
全	体	2.6	71.7	14.5	1.2	0.3	0.2	0.6	9.0
世帯 構成 別	ふたり親(二世)	1.9	73.2	14.7	0.7	0.2	-	0.7	8.5
	ふたり親(三世)	▽ 0.5	70.6	14.8	△ 3.0	0.8	0.4	0.9	9.0
	ひとり親(二世)	▲ 7.6	68.5	13.6	△ 2.7	-	0.5	0.3	6.8
	ひとり親(三世)	5.6	71.8	17.4	-	-	-	-	5.2
	その他	7.9	70.0	9.2	0.6	-	▲ 3.6	-	8.5

中学校2年生保護者

		(H)問16 A 授業料・学校納付金:月額[%]							無 回 答
		費用なし	1万円未 満	1万~2 万円未 満	2万~3 万円未 満	3万~4 万円未 満	4万~5 万円未 満	5万円以 上	
全	体	2.9	39.6	44.8	1.5	0.3	-	0.5	10.5
世帯 構成 別	ふたり親(二世)	▼ 1.5	40.4	47.2	1.2	0.3	-	0.8	▽ 8.7
	ふたり親(三世)	1.0	39.2	46.4	2.2	-	-	-	11.2
	ひとり親(二世)	▲ 9.6	42.5	▼ 36.2	1.8	0.6	-	-	9.3
	ひとり親(三世)	▲ 11.0	31.1	43.8	2.5	-	-	-	11.7
	その他	4.8	34.1	43.9	3.1	-	-	-	14.2

〔B 塾など、学校外でかかる教育費〕

小学校5年生では、「費用なし」が 42.0%で、「1万円未満」が 24.3%となっています。生活困難層で「費用なし」が 55.4%となっています。

中学校2年生では、「費用なし」が 32.5%で、「1万~2万円未満」が 21.3%となっています。生活困難層で「費用なし」が 46.9%で、「1万~2万円未満」が 17.1%となっています。

学年・世帯別では、「費用なし」は小学校5年生のひとり親(二世)とひとり親(三世)で50%前後、中学校2年生のひとり親(二世)で44.5%となっています。

小学校5年生保護者

(H)問16 B 塾など、学校外でかかる教育費:月額[%]

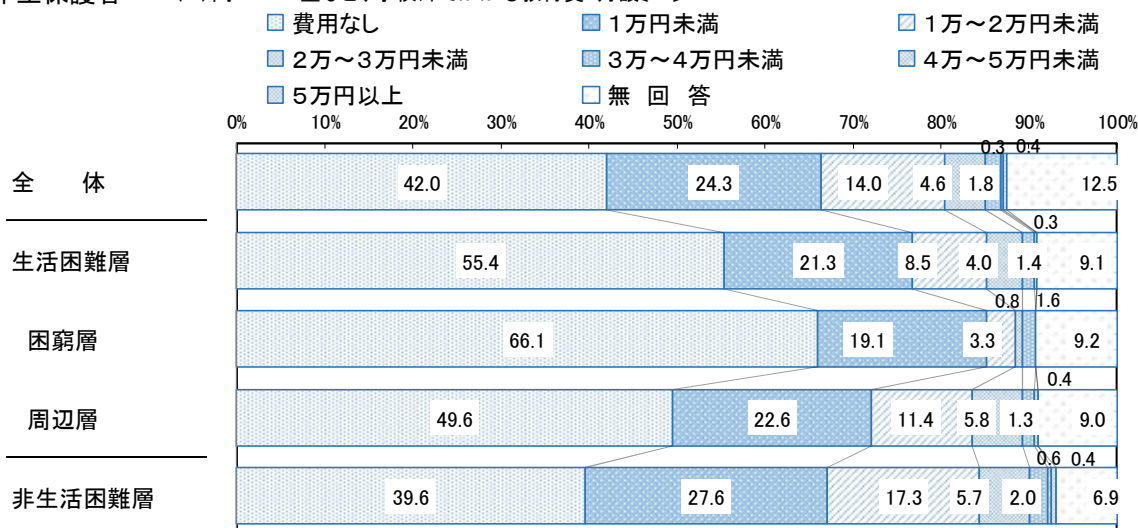

中学校2年生保護者

(H)問16 B 塾など、学校外でかかる教育費：月額[%]

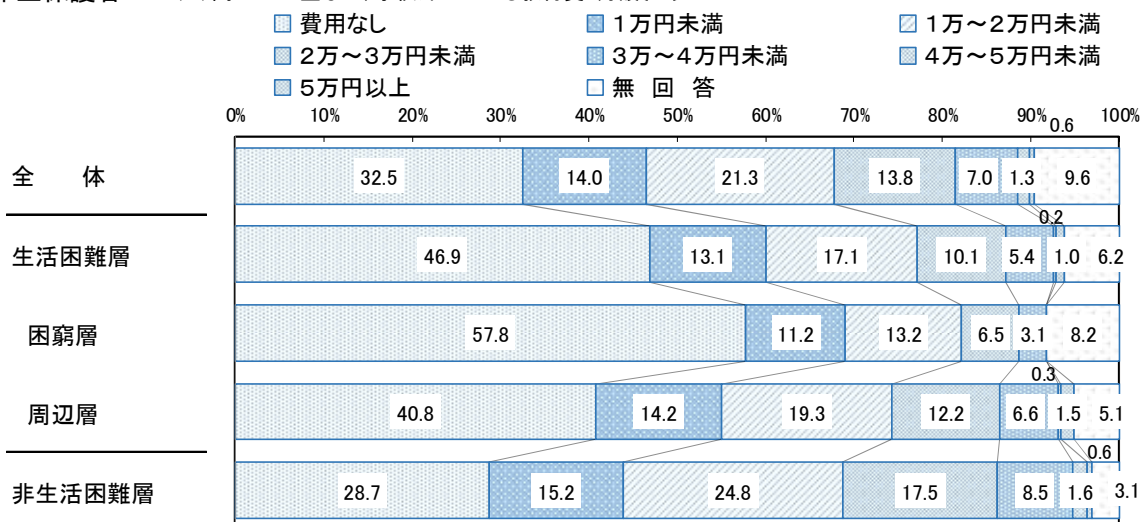

小学校5年生保護者

		(H)問16 B 塾など、学校外でかかる教育費：月額[%]							
		費用なし	1万円未満	1万～2万円未満	2万～3万円未満	3万～4万円未満	4万～5万円未満	5万円以上	無回答
全	体	42.0	24.3	14.0	4.6	1.8	0.3	0.4	12.5
世帯	ふたり親(二世代)	40.8	24.5	15.6	4.9	2.1	0.3	0.5	11.3
構	ふたり親(三世代)	39.0	28.2	15.2	3.9	1.7	-	-	11.9
成	ひとり親(二世代)	▲ 51.2	19.1	▽ 8.8	3.0	1.3	0.9	0.9	14.8
別	ひとり親(三世代)	47.9	27.1	▽ 4.7	8.8	-	-	-	11.5
	その他	58.0	22.5	7.3	0.6	-	-	-	11.6

中学校2年生保護者

		(H)問16 B 塾など、学校外でかかる教育費：月額[%]							
		費用なし	1万円未満	1万～2万円未満	2万～3万円未満	3万～4万円未満	4万～5万円未満	5万円以上	無回答
全	体	32.5	14.0	21.3	13.8	7.0	1.3	0.6	9.6
世帯	ふたり親(二世代)	31.3	14.0	22.5	15.1	6.8	1.5	0.7	8.0
構	ふたり親(三世代)	28.2	17.8	22.3	12.9	8.4	0.4	1.5	8.6
成	ひとり親(二世代)	▲ 44.5	11.4	17.5	9.7	6.7	-	-	10.2
別	ひとり親(三世代)	34.4	13.6	17.2	14.6	7.2	2.8	-	10.2
	その他	37.2	8.1	16.7	7.3	10.5	2.6	-	17.5

[C 習い事(スポーツクラブなど以外)]

小学校5年生では、「費用なし」が40.4%で、「1万円未満」が33.5%となっています。生活困難層で「費用なし」が54.3%で、「1万円未満」が27.0%となっています。

中学校2年生では、「費用なし」が61.6%で、「1万円未満」が16.1%となっています。生活困難層で「費用なし」が71.1%で、「1万円未満」が12.8%となっています。

学年・世帯別では、「費用なし」は小学校5年生のひとり親(二世代)とひとり親(三世代)でそれぞれ48.3%、47.2%となっています。

小学校5年生保護者

(H)問16 C 習い事(スポーツクラブなど以外):月額[%]

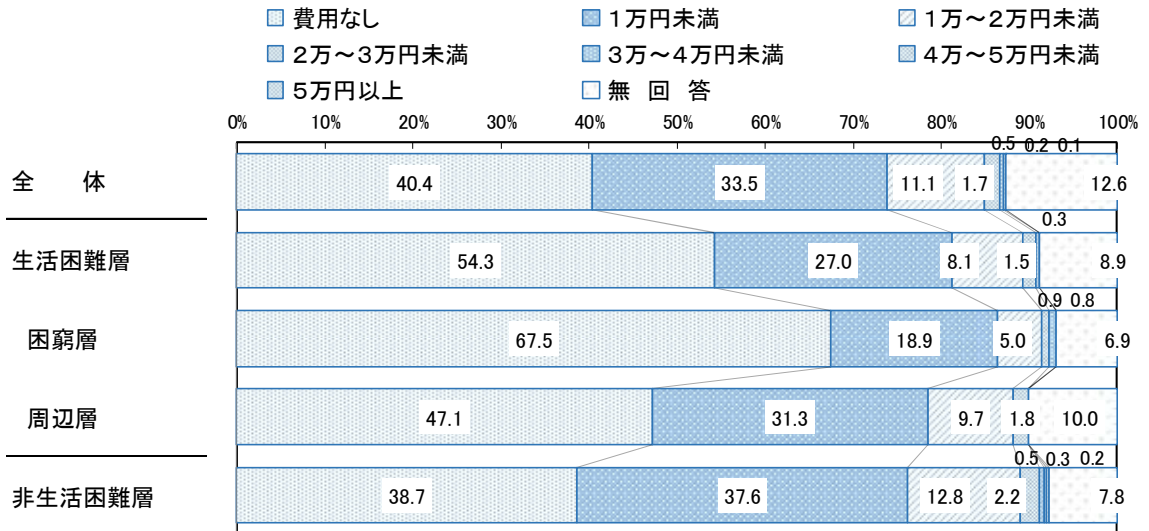

中学校2年生保護者

(H)問16 C 習い事(スポーツクラブなど以外):月額[%]

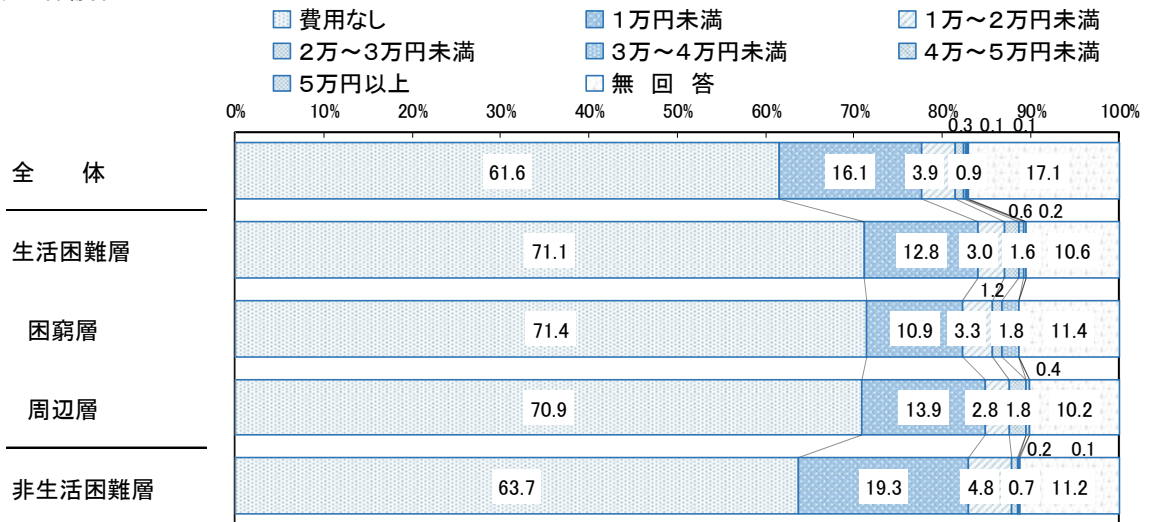

小学校5年生保護者

		(H)問16 C 習い事(スポーツクラブなど以外):月額[%]							
		費用なし	1万円未満	1万~2万円未満	2万~3万円未満	3万~4万円未満	4万~5万円未満	5万円以上	無回答
全	体	40.4	33.5	11.1	1.7	0.5	0.2	0.1	12.6
世帯構成別	ふたり親(二世代)	39.0	34.5	11.9	1.9	0.3	0.2	0.2	12.0
	ふたり親(三世代)	39.3	37.4	10.3	1.3	1.3	0.4	-	10.1
	ひとり親(二世代)	△ 48.3	29.2	8.3	1.4	0.9	-	-	11.9
	ひとり親(三世代)	47.2	25.3	13.2	1.4	-	-	-	12.9
	その他	53.2	23.0	4.3	0.6	-	-	-	18.9

中学校2年生保護者

		(H)問16 C 習い事(スポーツクラブなど以外):月額[%]							
		費用なし	1万円未満	1万~2万円未満	2万~3万円未満	3万~4万円未満	4万~5万円未満	5万円以上	無回答
全	体	61.6	16.1	3.9	0.9	0.3	0.1	0.1	17.1
世帯構成別	ふたり親(二世代)	61.6	17.2	4.1	1.0	0.2	0.1	-	15.8
	ふたり親(三世代)	59.1	△ 21.2	2.6	0.5	0.5	-	-	16.1
	ひとり親(二世代)	66.5	11.5	3.6	0.9	0.8	-	-	16.8
	ひとり親(三世代)	67.2	9.1	6.5	-	-	-	▲ 1.4	15.8
	その他	67.8	6.3	-	2.6	-	-	-	23.4

〔D スポーツクラブ・部活動〕

小学校5年生では、「費用なし」が46.0%で、「1万円未満」が35.1%となっています。生活困難層で「費用なし」が57.6%で、「1万円未満」が26.5%となっています。

中学校2年生では、「1万円未満」が43.8%で、「費用なし」が34.6%となっています。生活困難層で「1万円未満」が46.9%で、「費用なし」が36.2%となっています。

学年・世帯別では、「費用なし」は小学校5年生のひとり親（二世代）とひとり親（三世代）でそれぞれ53.3%、51.8%となっています。

小学校5年生保護者

(H)問16 D スポーツクラブ・部活動:月額[%]

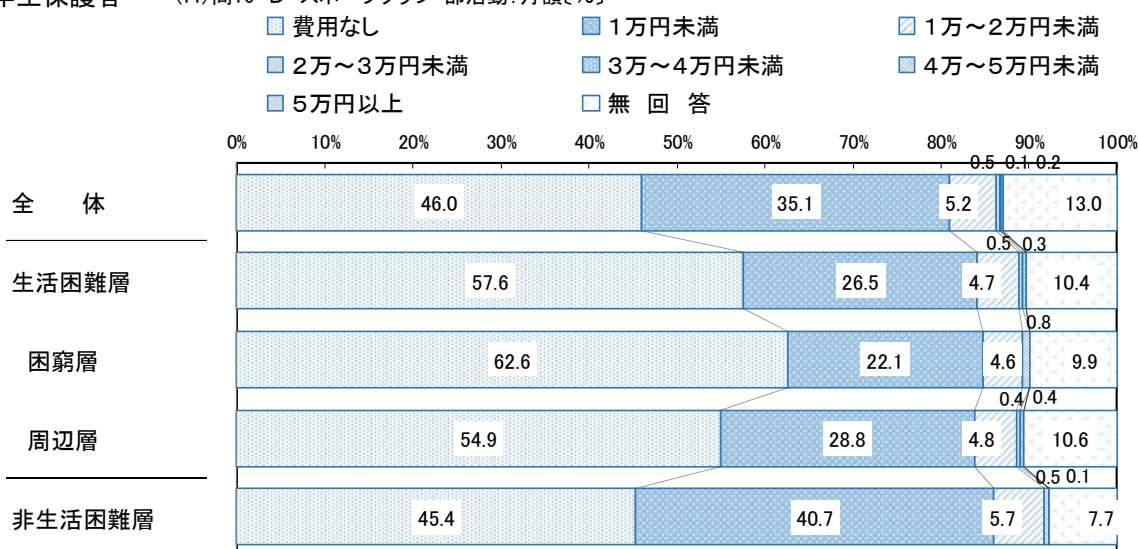

中学校2年生保護者

(H)問16 D スポーツクラブ・部活動:月額[%]

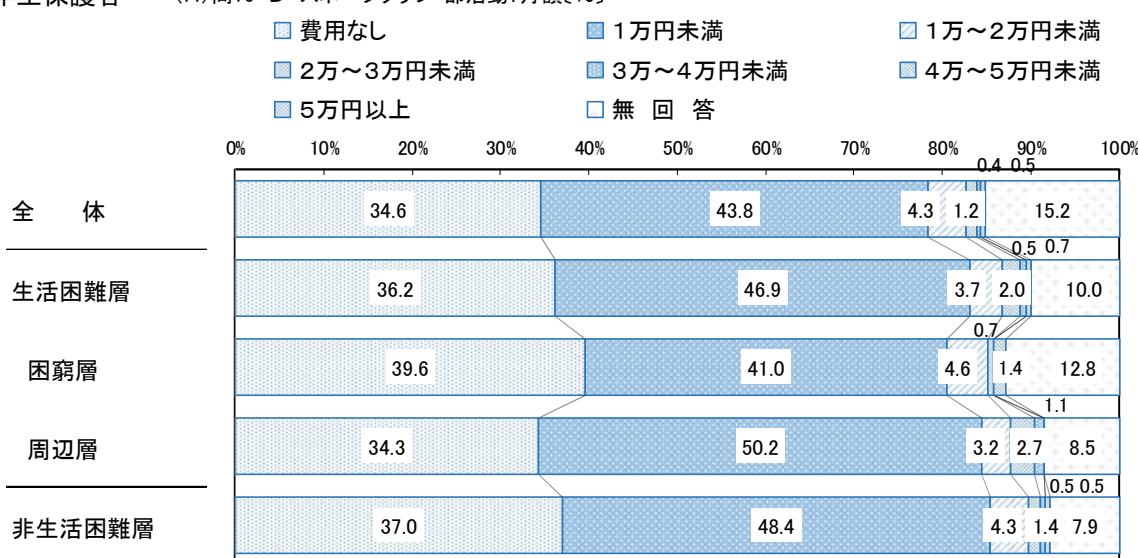

小学校5年生保護者

		(H)問16 D スポーツクラブ・部活:月額[%]							
		費用なし	1万円未満	1万~2万円未満	2万~3万円未満	3万~4万円未満	4万~5万円未満	5万円以上	無回答
全	体	46.0	35.1	5.2	0.5	0.1	-	0.2	13.0
世帯構成別	ふたり親(二世代)	45.1	36.2	5.4	0.5	0.1	-	0.2	12.5
	ふたり親(三世代)	44.1	△ 41.1	4.3	1.2	-	-	0.5	8.8
	ひとり親(二世代)	△ 53.3	▼ 26.2	6.7	-	-	-	-	13.9
	ひとり親(三世代)	51.8	31.2	1.4	-	-	-	-	15.6
	その他	57.6	30.8	-	-	-	-	-	11.6

中学校2年生保護者

		(H)問16 D スポーツクラブ・部活:月額[%]							無回答
		費用なし	1万円未満	1万~2万円未満	2万~3万円未満	3万~4万円未満	4万~5万円未満	5万円以上	
全	体	34.6	43.8	4.3	1.2	0.4	-	0.5	15.2
世帯	ふたり親(二世)	35.0	45.0	4.2	1.2	0.5	-	0.5	13.6
構	ふたり親(三世)	36.0	42.8	5.4	1.9	0.9	-	-	13.0
成	ひとり親(二世)	33.7	46.6	4.0	0.9	-	-	0.9	13.8
別	ひとり親(三世)	35.3	41.9	3.2	1.3	-	-	-	18.4
	その他	31.7	▽26.1	9.4	-	-	-	-	▲32.8

〔E お子さんの昼食代(休日分)、夕食代、おやつ代(外食含む)〕

小学校5年生では、「1万円未満」が37.1%で、「1万~2万円未満」が28.0%となっています。生活困難層で「1万円未満」が46.9%となっています。

中学校2年生では、「1万円未満」が35.6%で、「1万~2万円未満」が23.8%となっています。生活困難層で「1万円未満」が40.2%となっています。

小学校5年生保護者 (H)問16 E 子どもの昼食代、夕食代、おやつ代:月額[%]

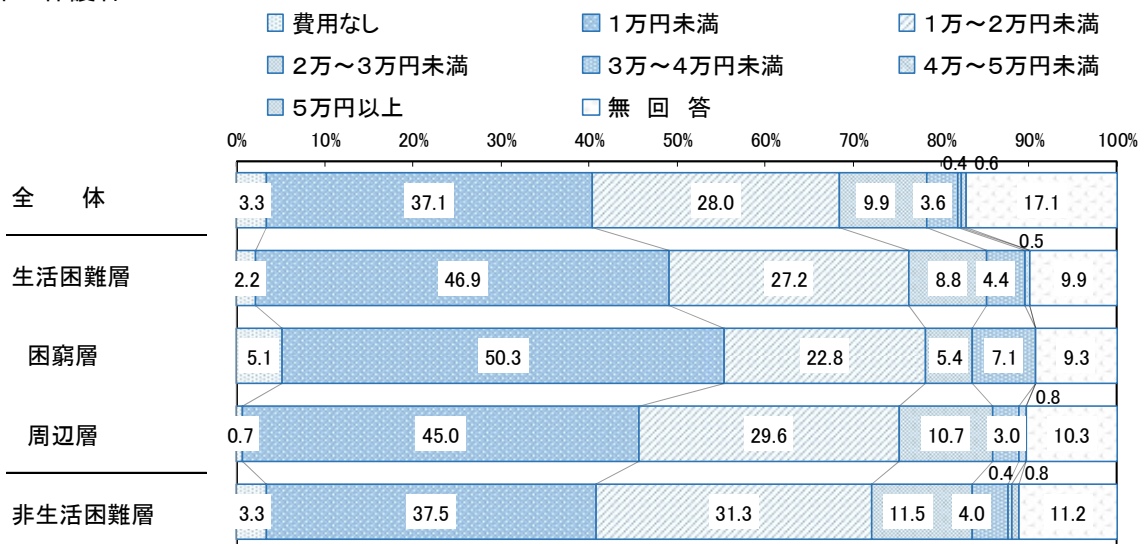

中学校2年生保護者 (H)問16 E 子どもの昼食代、夕食代、おやつ代:月額[%]

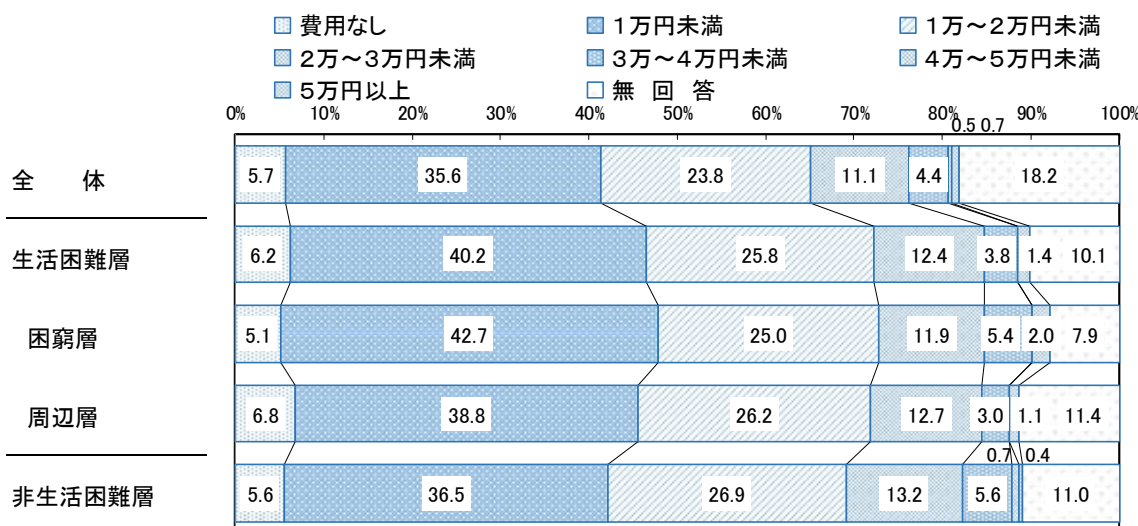

〔F お子さんの服・靴〕

小学校5年生では、「1万円未満」が67.8%で、「1万～2万円未満」が12.6%となっています。

中学校2年生では、「1万円未満」が64.0%で、「1万～2万円未満」が12.4%となっています。

学年・世帯別では、小学校5年生のひとり親（三世代）で「1万～2万円未満」が18.8%、中学校2年生のひとり親（二世帯）で「費用なし」が10.2%となっています。

小学校5年生保護者 (H)問16 F 子どもの服・靴:月額[%]

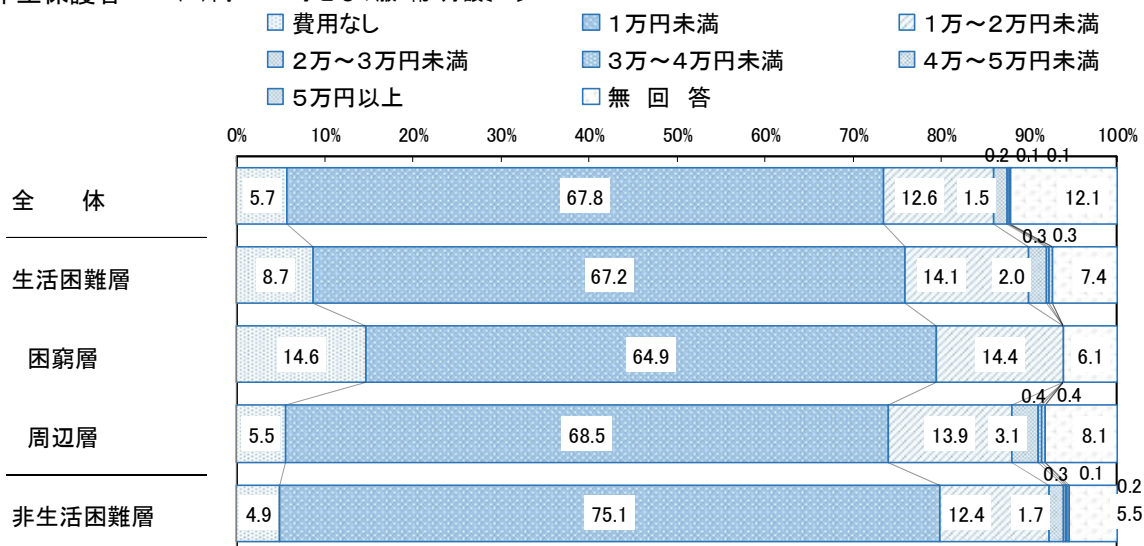

中学校2年生保護者 (H)問16 F 子どもの服・靴:月額[%]

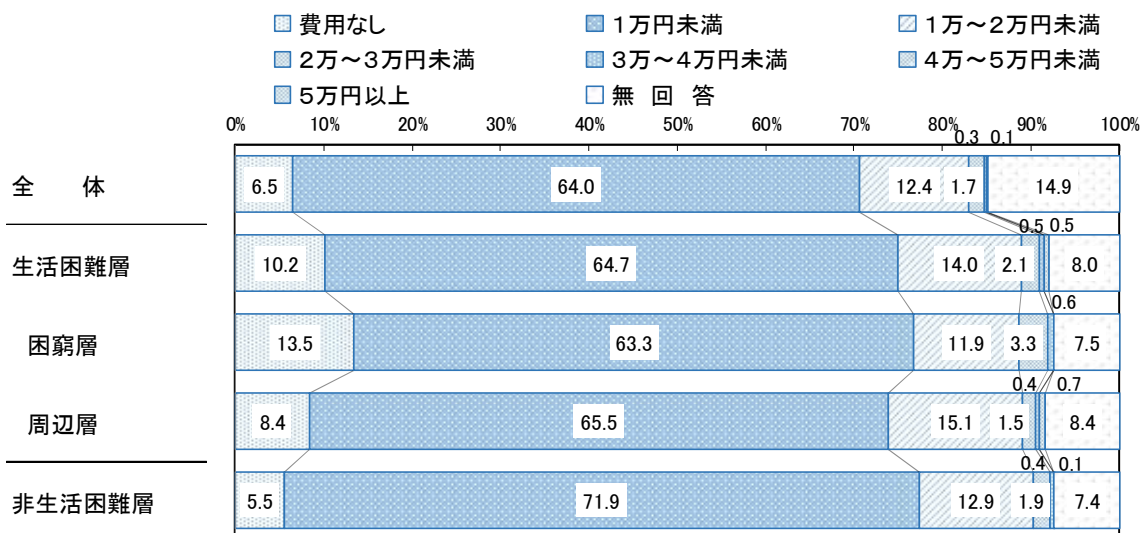

小学校5年生保護者

		(H)問16 F 子どもの服・靴:月額[%]							
		費用なし	1万円未満	1万～2万円未満	2万～3万円未満	3万～4万円未満	4万～5万円未満	5万円以上	無回答
全	体	5.7	67.8	12.6	1.5	0.2	0.1	0.1	12.1
世帯	ふたり親(二世帯)	5.3	69.4	11.8	1.6	0.2	0.1	0.2	11.5
構	ふたり親(三世代)	8.5	67.4	11.7	1.8	0.4	-	-	10.3
成	ひとり親(二世帯)	6.0	63.3	16.8	1.4	-	0.5	-	12.1
別	ひとり親(三世代)	2.8	68.8	18.8	-	-	-	-	9.5
	その他	4.3	64.9	12.9	0.6	-	-	-	17.2

中学校2年生保護者

		(H)問16 F 子どもの服・靴:月額[%]							無回答
		費用なし	1万円未満	1万~2万円未満	2万~3万円未満	3万~4万円未満	4万~5万円未満	5万円以上	
全	体	6.5	64.0	12.4	1.7	0.3	-	0.1	14.9
世帯構成別	ふたり親(二世帯)	6.1	66.3	12.3	1.5	0.2	-	0.2	13.2
	ふたり親(三世帯)	5.0	64.9	12.3	2.7	0.5	-	-	14.6
	ひとり親(二世帯)	△ 10.2	57.9	13.6	2.3	0.9	-	-	15.1
	ひとり親(三世帯)	8.2	68.0	13.5	1.1	-	-	-	9.1
	その他	4.3	54.3	12.7	2.6	-	-	-	△ 26.1

[G お小遣い]

小学校5年生では、「1万円未満」が44.5%で、「費用なし」が44.2%となっています。
 中学校2年生では、「1万円未満」が59.1%で、「費用なし」が29.4%となっています。
 学年・世帯別では、小学校5年生のひとり親(三世帯)で「費用なし」が52.9%となっています。

小学校5年生保護者 (H)問16 G お小遣い:月額[%]

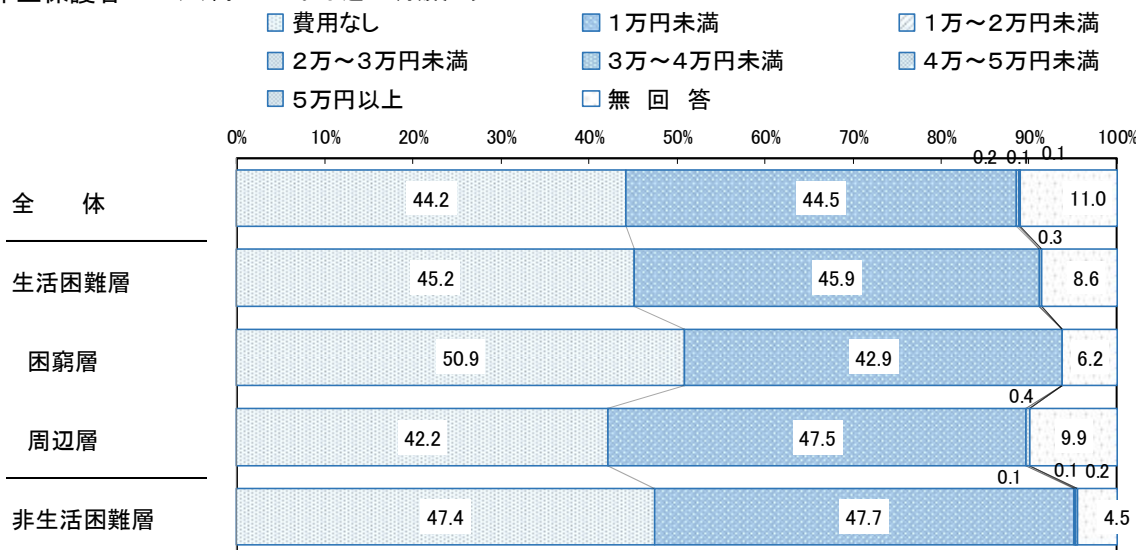

中学校2年生保護者 (H)問16 G お小遣い:月額[%]

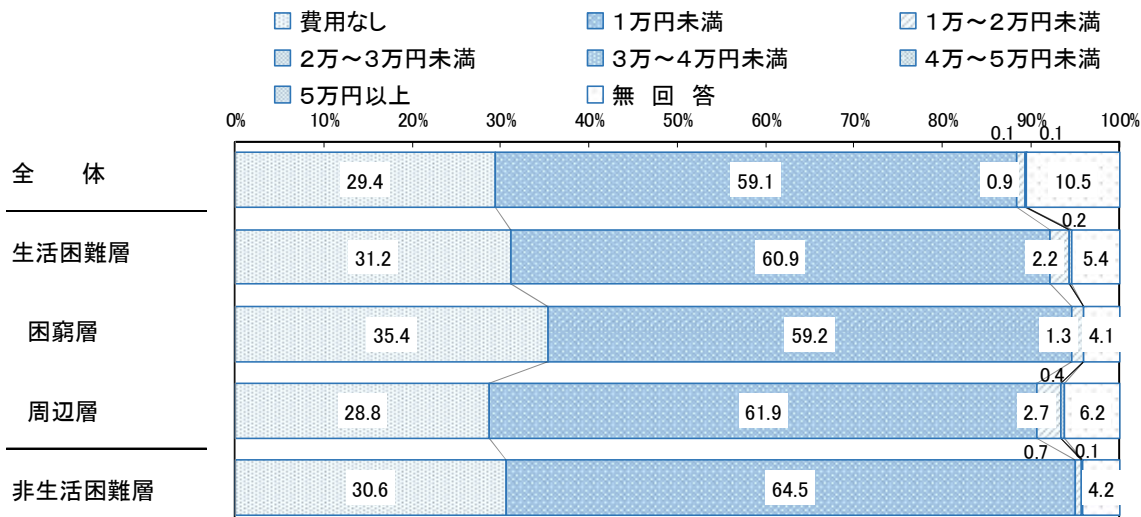

小学校5年生保護者

		(H)問16 G お小遣い:月額[%]							無 回 答
		費用なし	1万円未 満	1万~2 万円未 満	2万~3 万円未 満	3万~4 万円未 満	4万~5 万円未 満	5万円以 上	
全	体	44.2	44.5	0.2	0.1	0.1	-	-	11.0
世帯 構 成 別	ふたり親(二世 代)	44.0	45.0	-	0.2	0.2	-	-	10.6
	ふたり親(三世 代)	47.7	41.7	-	-	-	-	-	10.6
	ひとり親(二世 代)	40.9	48.4	▲ 0.9	-	-	-	-	9.9
	ひとり親(三世 代)	52.9	40.1	-	-	-	-	-	6.9
	その他	48.4	40.0	▲ 3.6	-	-	-	-	7.9

中学校2年生保護者

		(H)問16 G お小遣い:月額[%]							無 回 答
		費用なし	1万円未 満	1万~2 万円未 満	2万~3 万円未 満	3万~4 万円未 満	4万~5 万円未 満	5万円以 上	
全	体	29.4	59.1	0.9	-	0.1	-	0.1	10.5
世帯 構 成 別	ふたり親(二世 代)	29.0	60.8	0.7	-	0.1	-	0.1	9.4
	ふたり親(三世 代)	31.9	56.1	1.8	-	-	-	-	10.2
	ひとり親(二世 代)	31.7	57.7	0.8	-	-	-	-	9.8
	ひとり親(三世 代)	31.1	58.7	2.3	-	-	-	-	7.9
	その他	24.0	63.0	-	-	-	-	-	13.0

〔H (お子さんの) 携帯・スマートフォンの代金〕

小学校5年生では、「費用なし」が61.1%で、「1万円未満」が27.9%となっています。
 中学校2年生では、「費用なし」が46.3%で、「1万円未満」が39.1%となっています。
 学年・世帯別では、小学校5年生のひとり親(二世帯)で「費用なし」が54.3%、「1万円未満」が36.2%となっています。中学校2年生のひとり親(二世帯)とひとり親(三世帯)で「費用なし」が40%未満で、「1万円未満」が45%を超えています。

小学校5年生保護者

(H)問16 H 子どもの携帯・スマートフォンの代金:月額[%]

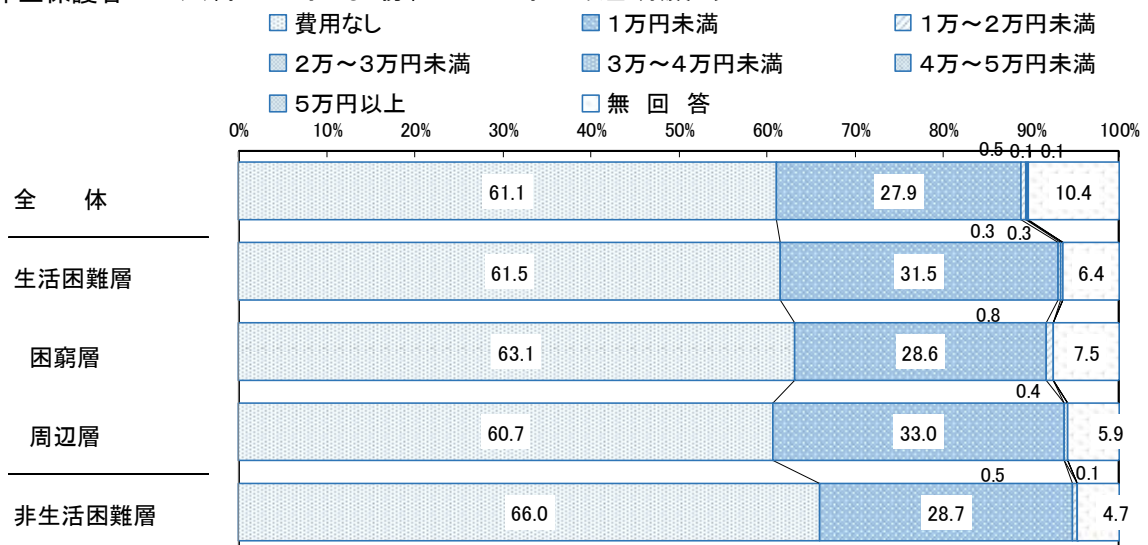

中学校2年生保護者 (H)問16 H 子どもの携帯・スマートフォンの代金:月額[%]

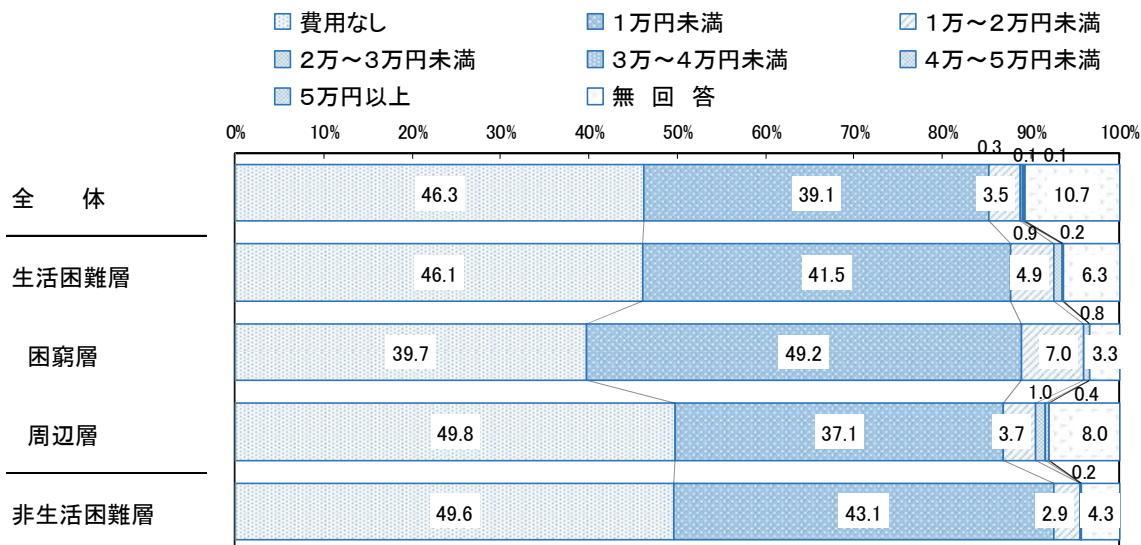

小学校5年生保護者

		(H)問16 H 子どもの携帯・スマートフォンの代金:月額[%]							
		費用なし	1万円未満	1万~2万円未満	2万~3万円未満	3万~4万円未満	4万~5万円未満	5万円以上	無回答
全体		61.1	27.9	0.5	0.1	-	-	0.1	10.4
世帯構成別	ふたり親(二世代)	62.1	27.5	0.4	0.1	-	-	0.1	9.9
	ふたり親(三世代)	65.9	24.4	0.8	-	-	-	-	8.9
	ひとり親(二世代)	▽ 54.3	▲ 36.2	0.5	-	-	-	-	9.1
	ひとり親(三世代)	69.9	20.0	-	-	-	-	-	10.1
	その他	▽ 40.7	△ 47.1	-	-	-	-	-	12.2

中学校2年生保護者

		(H)問16 H 子どもの携帯・スマートフォンの代金:月額[%]							
		費用なし	1万円未満	1万~2万円未満	2万~3万円未満	3万~4万円未満	4万~5万円未満	5万円以上	無回答
全体		46.3	39.1	3.5	0.3	0.1	0.1	-	10.7
世帯構成別	ふたり親(二世代)	48.8	38.9	▽ 2.3	0.2	0.1	0.1	-	9.6
	ふたり親(三世代)	△ 53.2	▽ 32.5	2.9	0.5	-	-	-	10.9
	ひとり親(二世代)	▼ 35.5	△ 47.3	▲ 7.6	-	-	-	-	9.6
	ひとり親(三世代)	37.2	45.0	△ 8.8	1.1	-	-	-	7.9
	その他	34.0	47.4	7.6	▲ 3.1	-	-	-	7.8

2. 就学援助

(1) 就学援助受給状況と受給していない理由

保護者設問：あなたのご家庭では、この調査票を持ち帰ったお子さんのために就学援助を受けていますか。（問17）

小学校5年生では、「受けていない」が79.3%で、「受けている」が17.2%となっています。生活困難層で「受けていない」が59.7%で、「受けている」は38.6%ですが、困窮層では59.5%となっています。

中学校2年生では、「受けていない」が76.8%で、「受けている」が18.7%となっています。生活困難層で「受けていない」が55.0%で、「受けている」は41.8%ですが、困窮層では58.9%となっています。

学年・世帯別では、各学年のひとり親（二世帯）とひとり親（三世帯）で「受けている」が40%を超えています。

小学校5年生保護者 (H)問17 就学援助費の受給の有無[%]

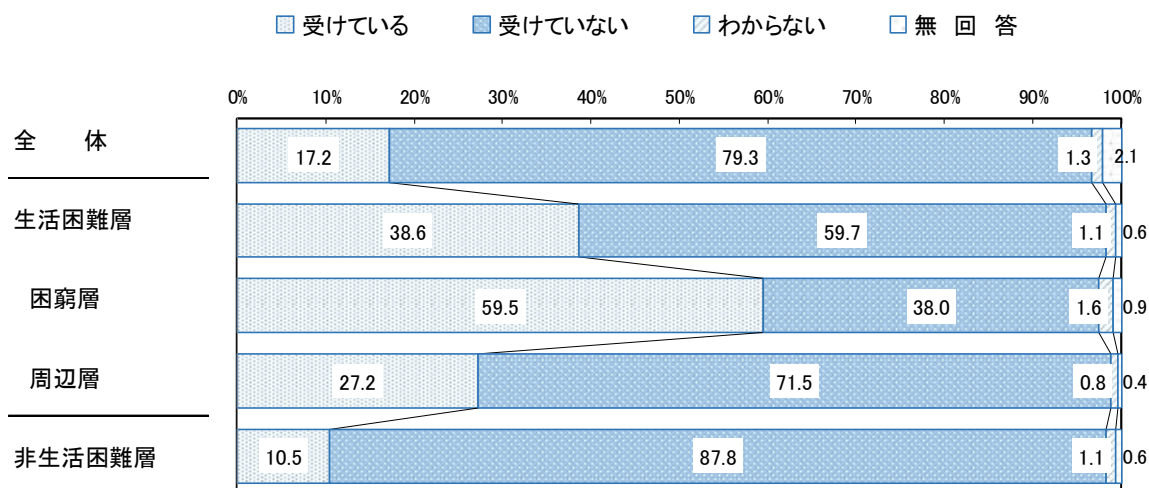

中学校2年生保護者 (H)問17 就学援助費の受給の有無[%]

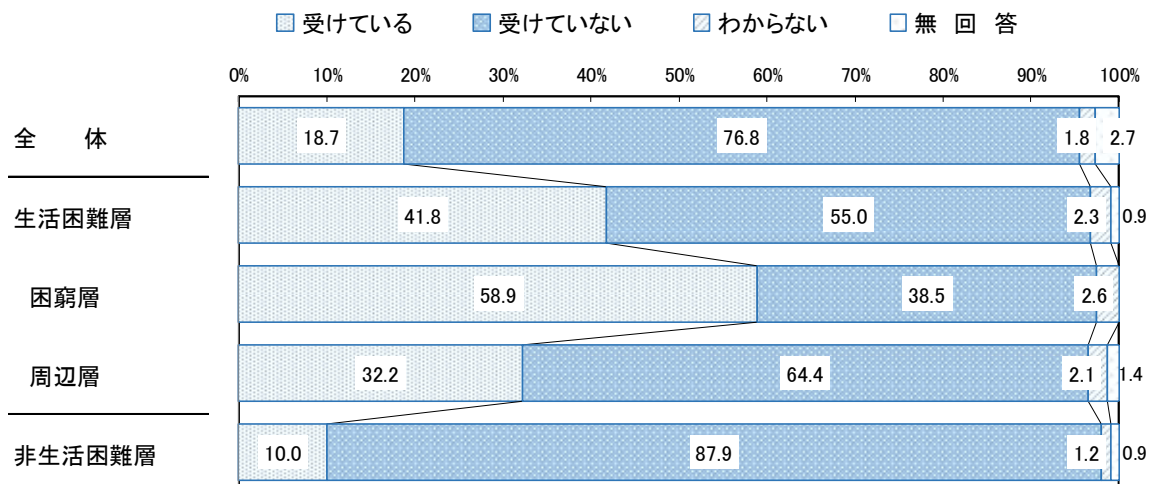

小学校5年生保護者

中学校2年生保護者

		(H)問17 就学援助費の受給の有無[%]				(H)問17 就学援助費の受給の有無[%]			
		受けている	受けていない	わからない	無回答	受けている	受けていない	わからない	無回答
全	体	17.2	79.3	1.3	2.1	18.7	76.8	1.8	2.7
世帯構成別	ふたり親(二世代)	▼ 9.8	▲ 87.7	1.0	1.6	▼ 11.1	▲ 85.7	1.4	▽ 1.8
	ふたり親(三世代)	15.4	82.1	0.8	1.7	▼ 10.7	▲ 87.1	0.4	1.9
	ひとり親(二世代)	▲ 52.3	▼ 43.9	2.2	1.6	▲ 54.7	▼ 39.1	▲ 4.9	1.3
	ひとり親(三世代)	▲ 40.6	▼ 52.3	△ 4.3	2.8	▲ 44.1	▼ 49.5	2.7	3.8
	その他	▲ 38.1	▼ 57.0	4.9	-	▲ 50.2	▼ 42.5	-	7.4

保護者設問：就学援助を「2 受けていない」と回答した方 受けていない理由は、何ですか。（問 17-2）

小学校5年生では、「必要ないと判断し、申請しなかった」が 48.6%で、「必要であるが申請要件を満たしてない」が 26.5%となっています。生活困難層で「必要であるが申請要件を満たしてない」が 31.8%となっています。

中学校2年生では、「必要ないと判断し、申請しなかった」が 46.4%で、「必要であるが申請要件を満たしてない」が 29.8%となっています。生活困難層で「必要であるが申請要件を満たしてない」が 32.9%となっています。

学年・世帯別では、「就学援助制度を知らなかった」は小学校5年生のひとり親（二世代）と中学校2年生のひとり親（三世代）でともに 11.8%となっています。また、小学校5年生のひとり親（二世代）では「申請したが、認定されなかった」が 19.9%となっています。

小学校5年生保護者

(H)問17_2 就学援助費を受け取っていない主な理由[%]

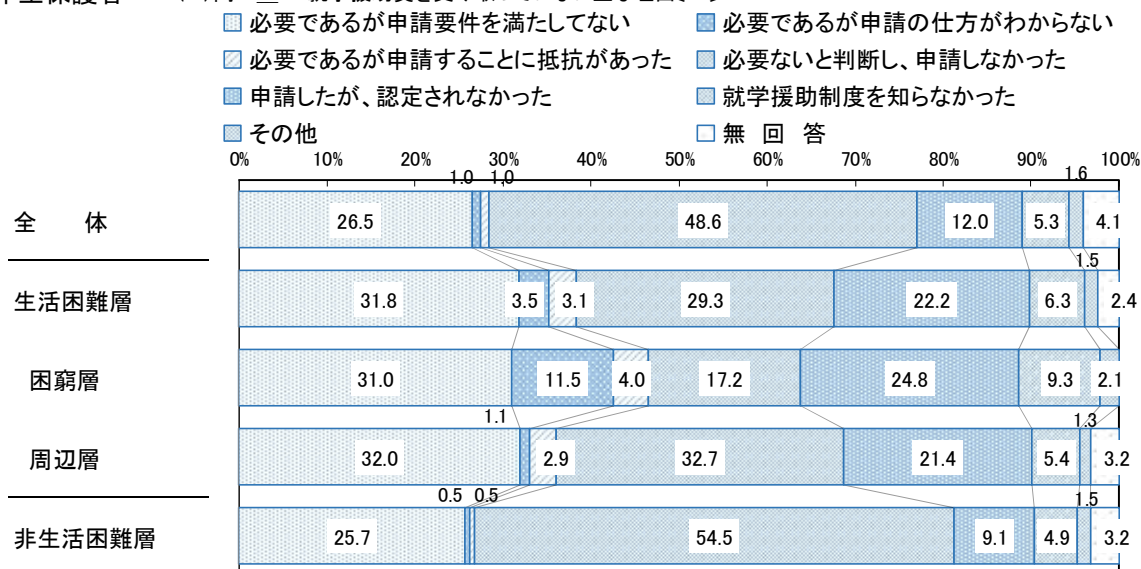

中学校2年生保護者 (H)問17_2 就学援助費を受け取っていない主な理由[%]

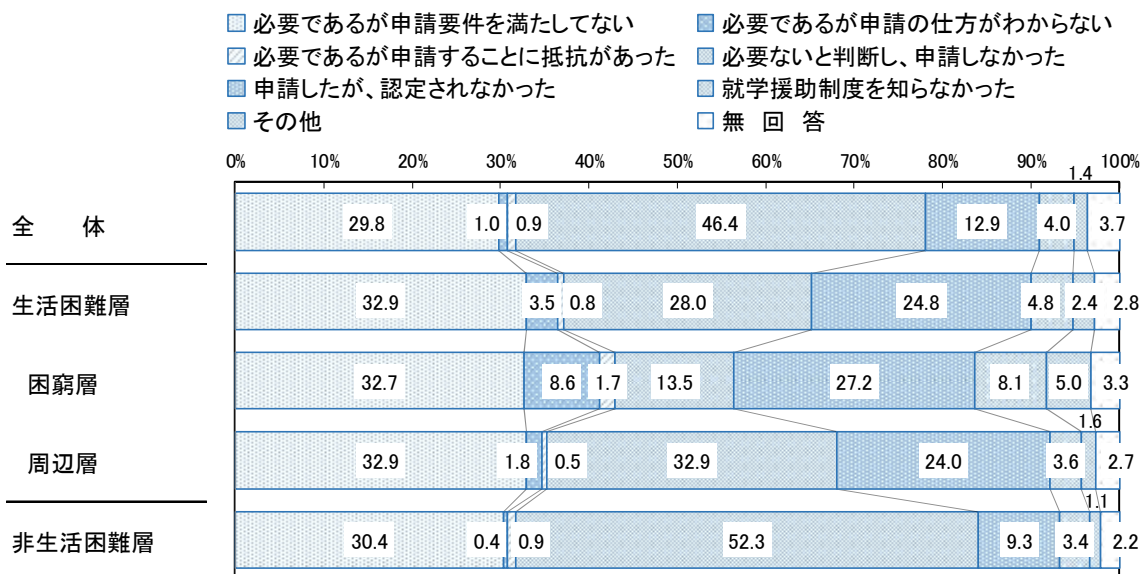

小学校5年生保護者

		(H)問17_2 就学援助費を受け取っていない主な理由[%]							
		必要であるが申請要件を満たしていない	必要であるが申請の仕方がわからない	必要であるが申請することに抵抗があった	必要ないと判断し、申請しなかった	申請したが、認定されなかった	就学援助制度を知らなかった	その他	無回答
全	体	26.5	1.0	1.0	48.6	12.0	5.3	1.6	4.1
世帯	ふたり親(二世代)	26.2	0.6	0.9	50.3	12.3	4.3	1.4	4.0
構	ふたり親(三世代)	26.8	1.4	0.6	51.3	7.8	6.9	2.0	3.2
成	ひとり親(二世代)	26.5	▲ 3.8	2.0	▼ 31.0	△ 19.9	▲ 11.8	1.0	4.1
別	ひとり親(三世代)	31.4	-	2.7	45.6	8.5	5.8	3.2	2.8
	その他	27.7	△ 5.8	-	▽ 21.5	8.6	13.9	6.4	△ 16.2

中学校2年生保護者

		(H)問17_2 就学援助費を受け取っていない主な理由[%]							
		必要であるが申請要件を満たしていない	必要であるが申請の仕方がわからない	必要であるが申請することに抵抗があった	必要ないと判断し、申請しなかった	申請したが、認定されなかった	就学援助制度を知らなかった	その他	無回答
全	体	29.8	1.0	0.9	46.4	12.9	4.0	1.4	3.7
世帯	ふたり親(二世代)	30.6	0.6	0.6	46.7	13.2	3.4	1.1	3.7
構	ふたり親(三世代)	31.1	-	1.5	49.9	10.0	3.8	0.5	3.1
成	ひとり親(二世代)	22.8	▲ 5.9	2.1	39.1	13.4	△ 8.7	△ 4.5	3.4
別	ひとり親(三世代)	19.5	2.6	△ 4.7	45.7	13.3	△ 11.8	-	2.4
	その他	37.0	3.0	-	31.9	17.4	-	-	10.8

(2) 支給額と実費との差が大きい経費

保護者設問：就学援助を「1 受けている」と回答した方 就学援助で支給されている額と実際にかかった額とで、その差が大きいものは何の経費ですか。(問 17-1)

小学校5年生では、「学用品費」が 34.1%で、「給食費」が 17.1%となっています。生活困難層で「学用品費」が 41.1%で、「給食費」が 15.0%となっています。

中学校2年生では、「学用品費」が 23.8%で、「部活動費」が 20.3%となっています。生活困難層で「学用品費」が 26.2%となっています。

学年・世帯別では、「学用品費」は小学校5年生のふたり親(二世代)で 41.0%、中学校2年生のひとり親(三世代)で 30.7%、「部活動費」は中学校2年生のひとり親(二世代)で 27.9%となっています。

小学校5年生保護者

(H)問17_1 就学援助費との差が大きい費目[%]

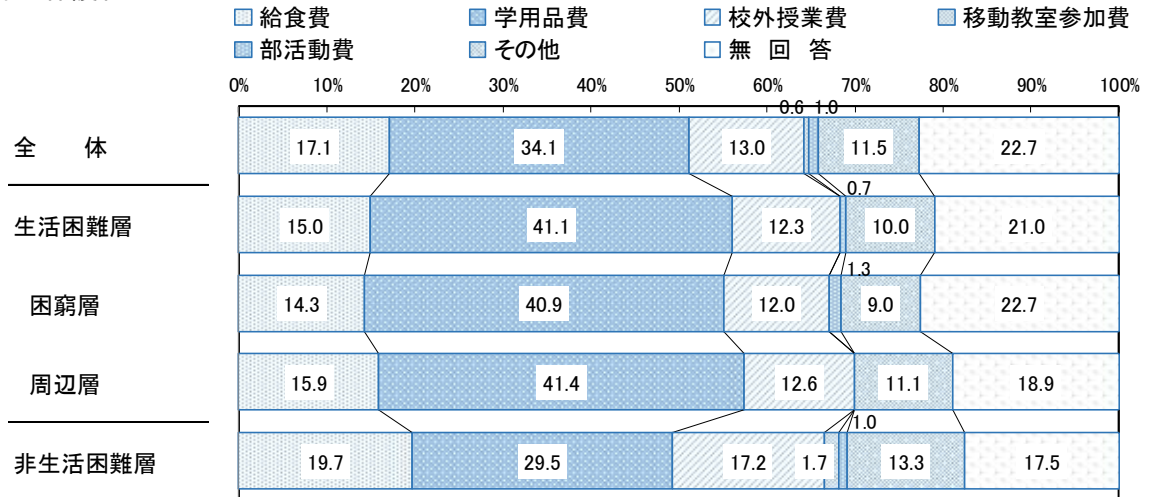

中学校2年生保護者

(H)問17_1 就学援助費との差が大きい費目[%]

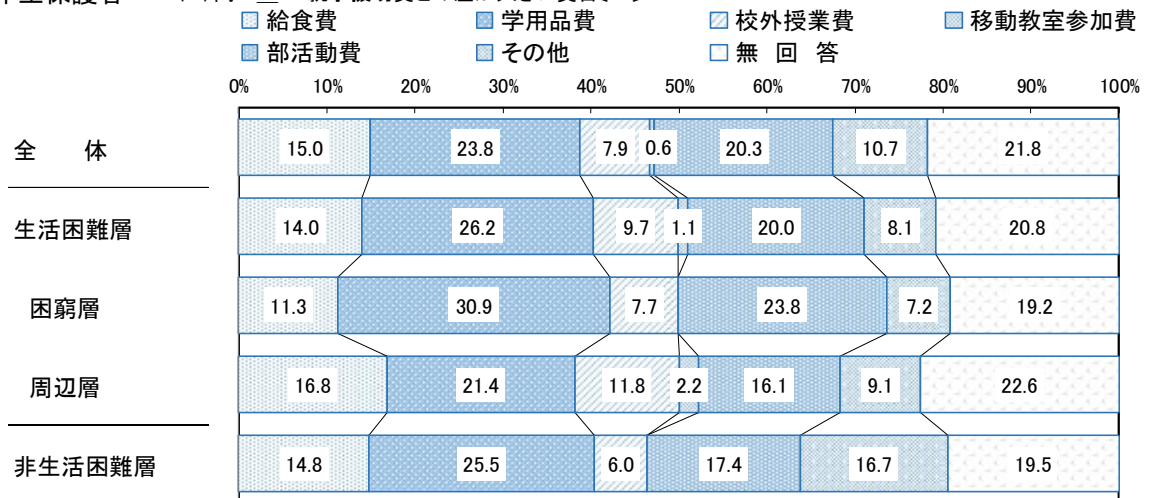

小学校5年生保護者

		(H)問17_1 就学援助費との差が大きい費目[%]						
		給食費	学用品費	校外授業費	移動教室参加費	部活動費	その他	無回答
全	体	17.1	34.1	13.0	0.6	1.0	11.5	22.7
世帯	ふたり親(二世帯)	16.1	41.0	11.4	1.6	-	7.2	22.6
構	ふたり親(三世帯)	22.1	26.8	13.5	-	2.6	10.6	24.4
成	ひとり親(二世帯)	16.4	31.2	13.8	-	1.8	13.8	22.9
別	ひとり親(三世帯)	17.9	28.6	17.3	-	-	18.2	18.0
	その他	19.2	28.9	11.3	-	-	21.4	19.2

中学校2年生保護者

		(H)問17_1 就学援助費との差が大きい費目[%]						
		給食費	学用品費	校外授業費	移動教室参加費	部活動費	その他	無回答
全	体	15.0	23.8	7.9	0.6	20.3	10.7	21.8
世帯	ふたり親(二世帯)	18.1	21.9	9.0	1.5	14.3	11.3	23.9
構	ふたり親(三世帯)	17.7	17.7	8.8	-	21.4	4.4	30.0
成	ひとり親(二世帯)	13.0	21.3	6.6	-	△ 27.9	13.7	17.5
別	ひとり親(三世帯)	15.7	30.7	6.3	-	15.1	9.5	22.7
	その他	4.3	△ 44.9	5.3	-	20.2	-	25.3

3. 公的年金などの支給額

保護者設問：あなたの世帯で、次のような公的年金、社会保障給付金の1回当たりの支給額はいくらですか。（問18）

〔A 児童手当〕

小学校5年生では、「5万～10万円未満」が22.8%で、「3万～5万円未満」が22.6%となっています。生活困難層で「10万円以上」が29.3%で、「3万～5万円未満」が26.7%となっています。

中学校2年生では、「3万～5万円未満」が29.6%で、「5万～10万円未満」が15.9%となっています。生活困難層で「3万～5万円未満」が26.2%で、「10万円以上」が20.5%となっています。

学年・世帯別では、小学校5年生のひとり親（三世代）で「3万～5万円未満」が33.3%となっています。

小学校5年生保護者 (H)問18A 児童手当：1回当たりの金額[%]

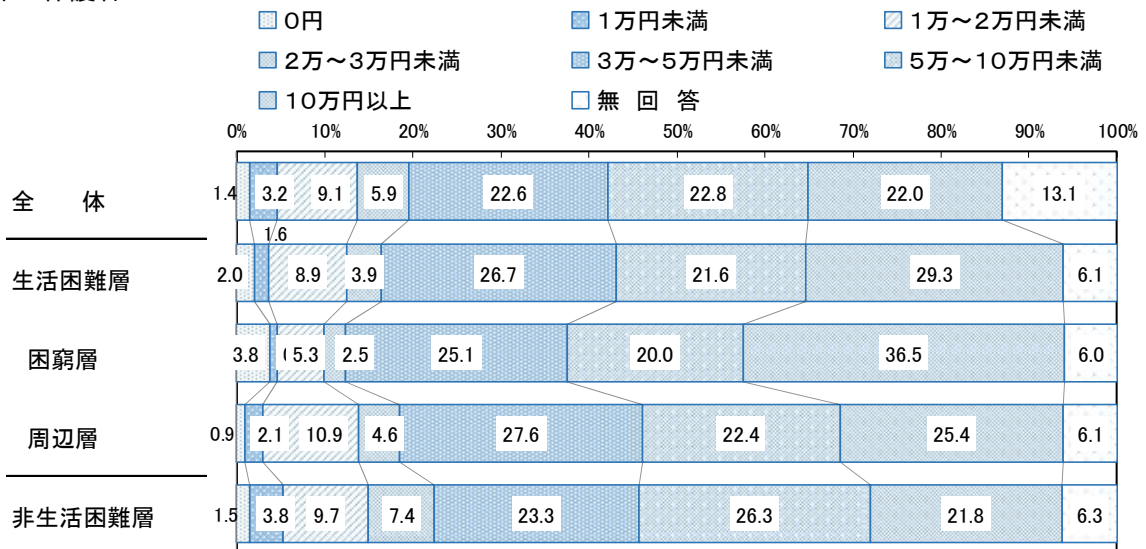

中学校2年生保護者 (H)問18A 児童手当：1回当たりの金額[%]

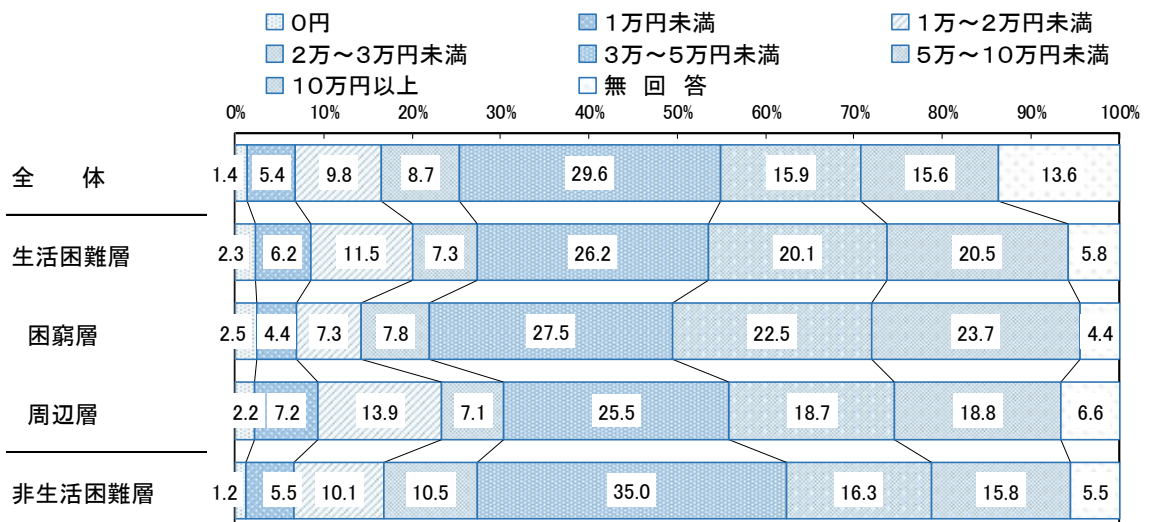

小学校5年生保護者

		(H)問18A 児童手当: 1回当りの金額[%]							無 回 答
		0円	1万円未 満	1万~2 万円未 満	2万~3 万円未 満	3万~5 万円未 満	5万~10 万円未 満	10万円 以上	
全	体	1.4	3.2	9.1	5.9	22.6	22.8	22.0	13.1
世	ふたり親(二世代)	1.3	3.2	9.2	6.7	21.3	23.4	22.2	12.8
帯	ふたり親(三世代)	0.4	4.8	11.3	▽ 2.9	22.7	22.6	26.4	9.0
構	ひとり親(二世代)	2.7	3.1	8.4	5.3	26.1	19.8	19.7	14.8
成	ひとり親(三世代)	1.1	-	5.7	4.2	△ 33.3	25.5	18.9	11.4
別	その他	3.6	-	3.6	7.8	32.2	20.2	12.5	20.1

中学校2年生保護者

		(H)問18A 児童手当: 1回当りの金額[%]							無 回 答
		0円	1万円未 満	1万~2 万円未 満	2万~3 万円未 満	3万~5 万円未 満	5万~10 万円未 満	10万円 以上	
全	体	1.4	5.4	9.8	8.7	29.6	15.9	15.6	13.6
世	ふたり親(二世代)	1.2	6.0	10.5	9.0	28.8	16.2	17.2	▽ 11.3
帯	ふたり親(三世代)	0.9	5.0	9.1	8.3	31.2	14.4	14.8	16.2
構	ひとり親(二世代)	2.7	3.6	9.7	9.2	31.7	16.4	14.1	12.6
成	ひとり親(三世代)	2.5	7.8	5.3	8.2	32.9	18.3	8.4	16.5
別	その他	2.6	2.1	2.5	6.3	40.4	15.7	▽ 2.6	▲ 27.8

〔B 児童扶養手当〕

小学校5年生では、「0円」が58.4%で、「10万円以上」が5.3%となっています。生活困難層で「0円」が53.8%で、「10万円以上」が13.6%となっています。

中学校2年生では、「0円」が57.8%で、「10万円以上」が6.1%となっています。生活困難層で「0円」が56.2%で、「10万円以上」が16.7%となっています。

学年・世帯別では、各学年のひとり親（二世代）とひとり親（三世代）で、「10万円以上」がともに30%前後となっています。

小学校5年生保護者 (H)問18B 児童扶養手当: 1回当りの金額[%]

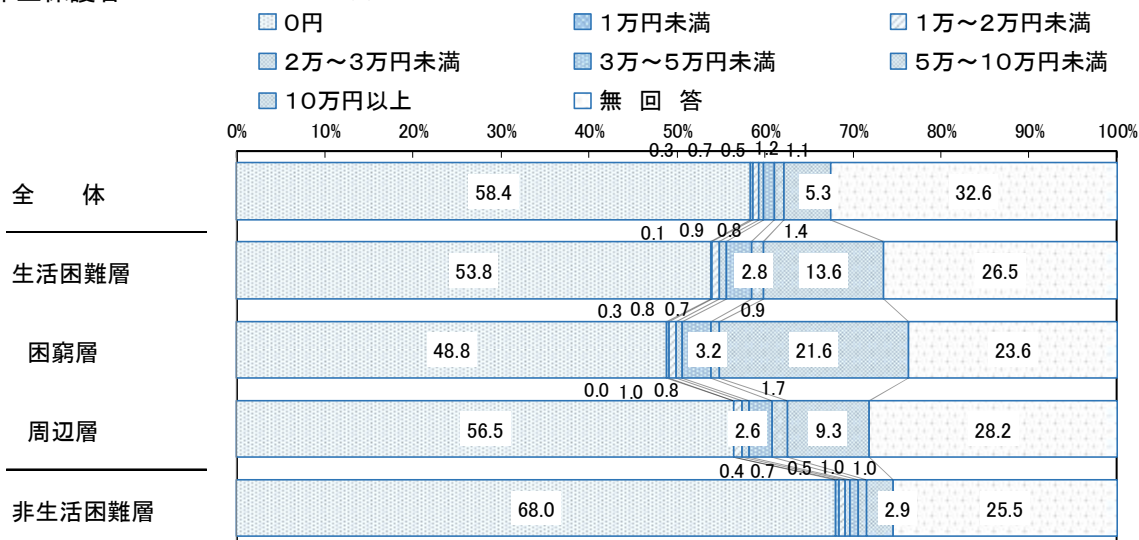

中学校2年生保護者 (H)問18B 児童扶養手当:1回当りの金額[%]

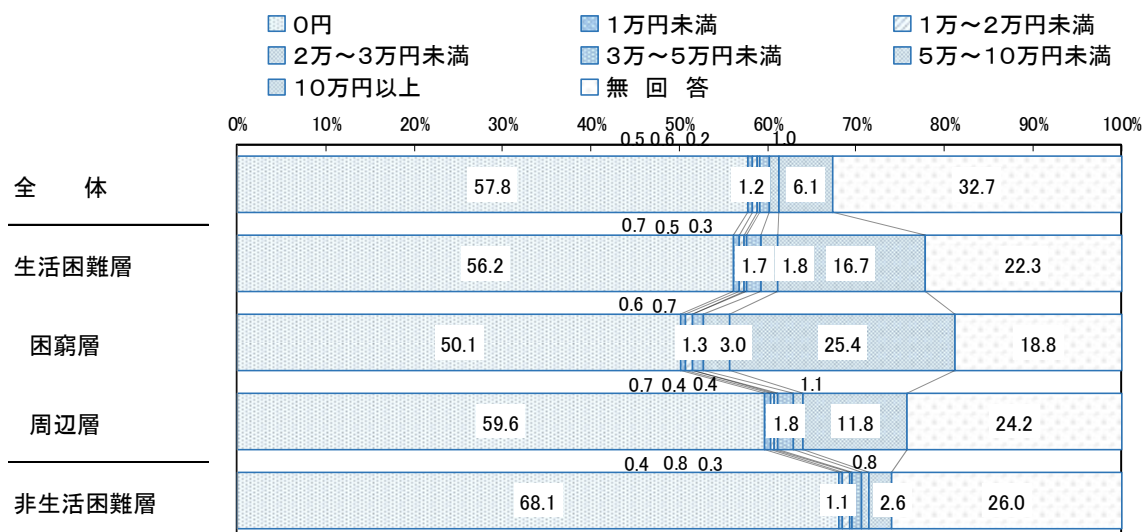

小学校5年生保護者

		(H)問18B 児童扶養手当:1回当りの金額[%]							
		0円	1万円未満	1万~2万円未満	2万~3万円未満	3万~5万円未満	5万~10万円未満	10万円以上	無回答
全	体	58.4	0.3	0.7	0.5	1.2	1.1	5.3	32.6
世帯	ふたり親(二世代)	▲66.0	0.2	0.5	0.2	▽0.5	▼0.2	▼0.2	32.2
構	ふたり親(三世代)	60.8	0.5	0.4	0.4	0.4	0.4	▼0.1	37.1
成	ひとり親(二世代)	▼26.9	0.6	1.4	0.9	▲4.8	▲4.7	▲30.5	30.3
別	ひとり親(三世代)	▼31.8	-	△3.1	▲4.2	▲5.6	▲4.3	▲28.2	22.9
	その他	▽39.4	-	0.6	-	-	▲8.6	▲22.7	28.6

中学校2年生保護者

		(H)問18B 児童扶養手当:1回当りの金額[%]							
		0円	1万円未満	1万~2万円未満	2万~3万円未満	3万~5万円未満	5万~10万円未満	10万円以上	無回答
全	体	57.8	0.5	0.6	0.2	1.2	1.0	6.1	32.7
世帯	ふたり親(二世代)	▲65.6	0.3	0.6	0.3	▼0.3	▼-	▼0.2	32.7
構	ふたり親(三世代)	60.4	1.0	1.3	-	0.4	-	▼0.1	36.9
成	ひとり親(二世代)	▼29.6	0.9	0.5	0.5	▲5.6	▲5.2	▲35.4	▼22.4
別	ひとり親(三世代)	▼38.4	-	-	-	△3.9	▲5.2	▲24.2	28.3
	その他	▼27.7	-	-	-	-	2.2	▲23.5	46.6

〔C 特別児童扶養手当〕

小学校5年生では、「0円」が66.9%で、「10万円以上」が0.9%となっています。生活困難層で「0円」が70.7%で、「10万円以上」が1.4%となっています。

中学校2年生では、「0円」が66.0%で、「10万円以上」が0.8%となっています。生活困難層で「0円」が72.0%で、「10万円以上」が1.2%となっています。

小学校5年生保護者 (H)問18C 特別児童扶養手当:1回当りの金額[%]

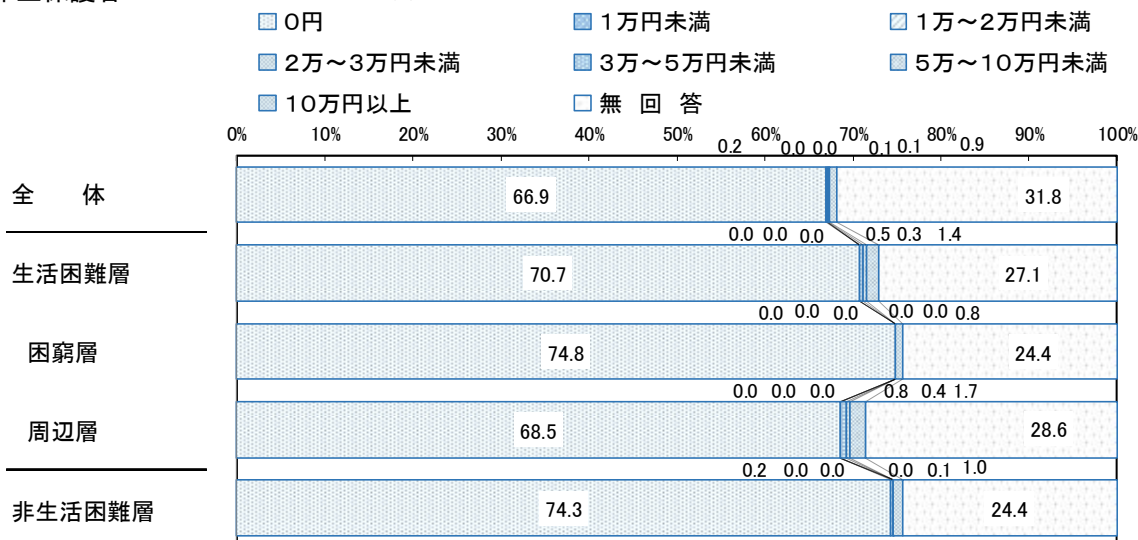

中学校2年生保護者 (H)問18C 特別児童扶養手当:1回当りの金額[%]

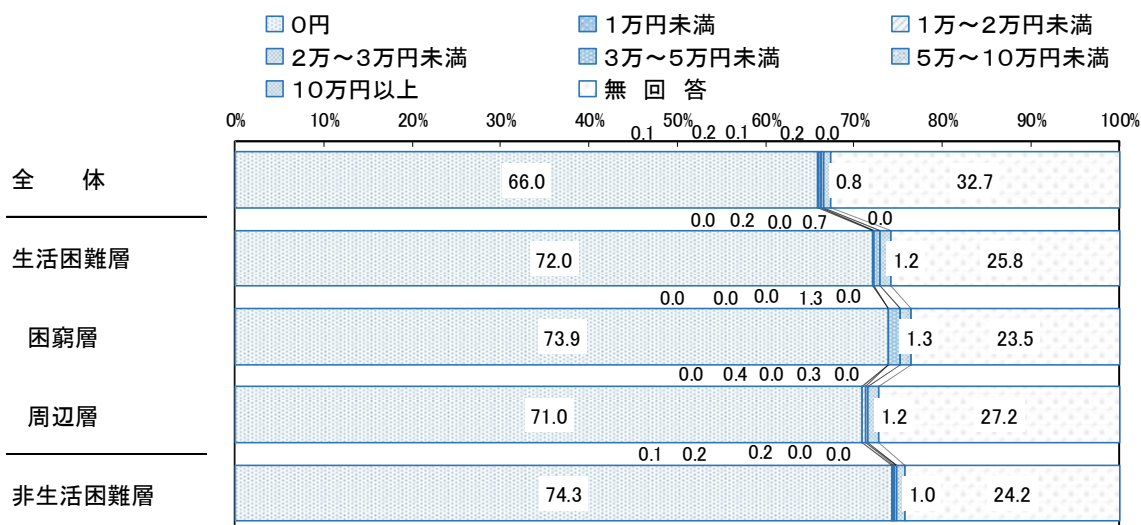

〔D 年金（遺族年金、老齢年金など）〕

小学校5年生では、「0円」が68.0%で、「10万円以上」が1.9%となっています。

中学校2年生では、「0円」が65.6%で、「10万円以上」が3.1%となっています。生活困難層で「0円」が72.0%となっています。

学年・世帯別では、各学年のひとり親（三世代）で「10万円以上」がそれぞれ8.8%、16.1%となっています。

小学校5年生保護者

(H)問18D 年金(遺族年金、老齢年金等):1回当りの金額[%]

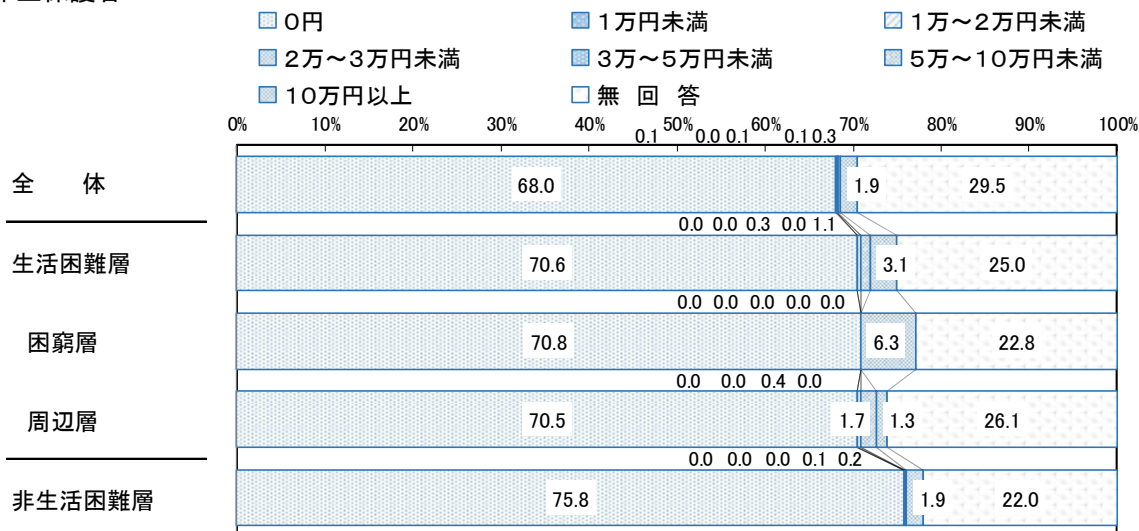

中学校2年生保護者

(H)問18D 年金(遺族年金、老齢年金等):1回当りの金額[%]

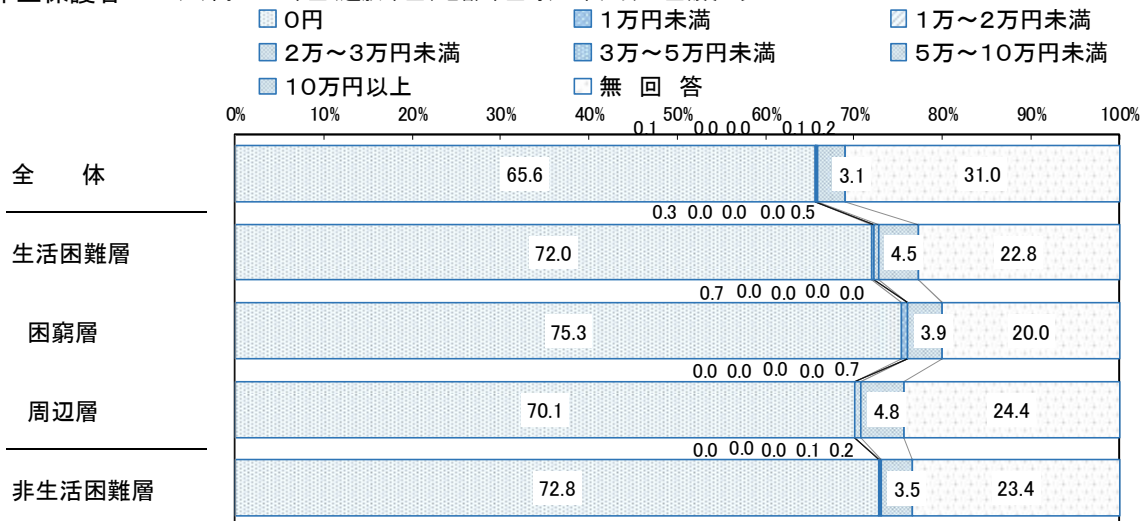

小学校5年生保護者

		(H)問18D 年金(遺族年金、老齢年金等):1回当りの金額[%]							
		0円	1万円未満	1万~2万円未満	2万~3万円未満	3万~5万円未満	5万~10万円未満	10万円以上	無回答
全	体	68.0	0.1	-	0.1	0.1	0.3	1.9	29.5
世帯	ふたり親(二世代)	▲ 71.4	-	-	-	-	0.1	▼ 0.7	27.8
構	ふたり親(三世代)	▽ 61.2	-	-	-	△ 0.5	▲ 1.3	△ 3.9	33.1
成	ひとり親(二世代)	63.5	-	-	△ 0.5	-	0.4	3.1	32.5
別	ひとり親(三世代)	64.9	-	-	-	-	1.3	▲ 8.8	25.0
	その他	▽ 50.3	▲ 7.2	-	-	-	-	▲ 12.3	30.1

中学校2年生保護者

		(H)問18D 年金(遺族年金、老齢年金等):1回当りの金額[%]							無回答
		0円	1万円未満	1万~2万円未満	2万~3万円未満	3万~5万円未満	5万~10万円未満	10万円以上	
全	体	65.6	0.1	-	-	0.1	0.2	3.1	31.0
世帯構成別	ふたり親(二世帯)	▲70.2	-	-	-	0.1	0.1	▼1.0	28.6
	ふたり親(三世帯)	▼54.3	-	-	-	-	△0.9	▲7.4	△37.4
	ひとり親(二世帯)	64.7	▲0.5	-	-	-	-	4.1	30.7
	ひとり親(三世帯)	▽54.5	-	-	-	-	-	▲16.1	29.3
	その他	▼45.8	-	-	-	-	▲2.4	▲13.0	38.9

〔E 生活保護〕

小学校5年生では、「0円」が71.1%で、「1万円未満」と「10万円以上」がともに0.1%となっています。

中学校2年生では、「0円」が68.6%で、「1万円未満」が0.2%となっています。生活困難層で「0円」が74.9%となっています。

小学校5年生保護者 (H)問18E 生活保護:1回当りの金額[%]

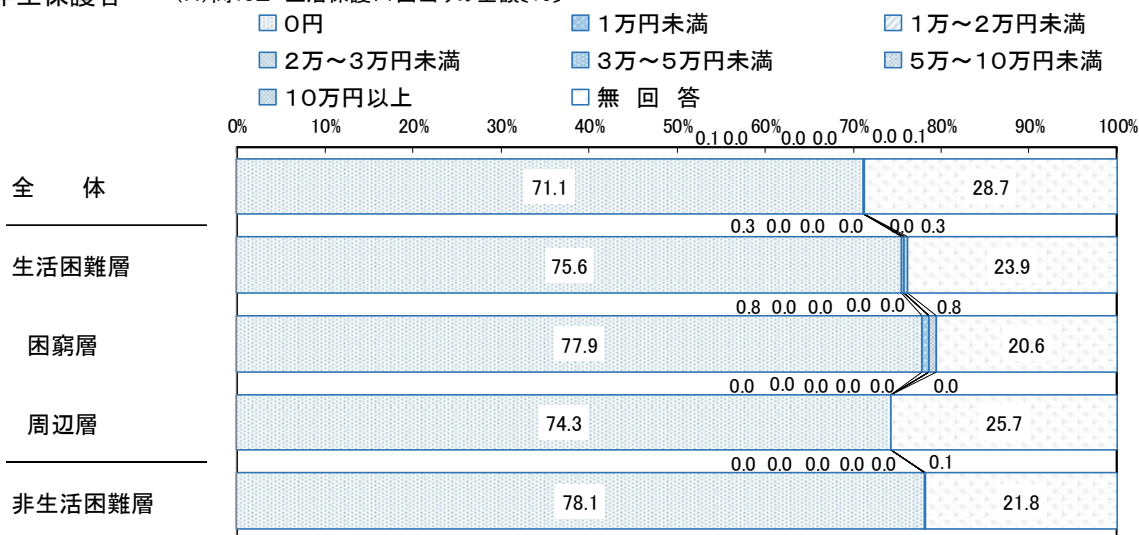

中学校2年生保護者 (H)問18E 生活保護:1回当りの金額[%]

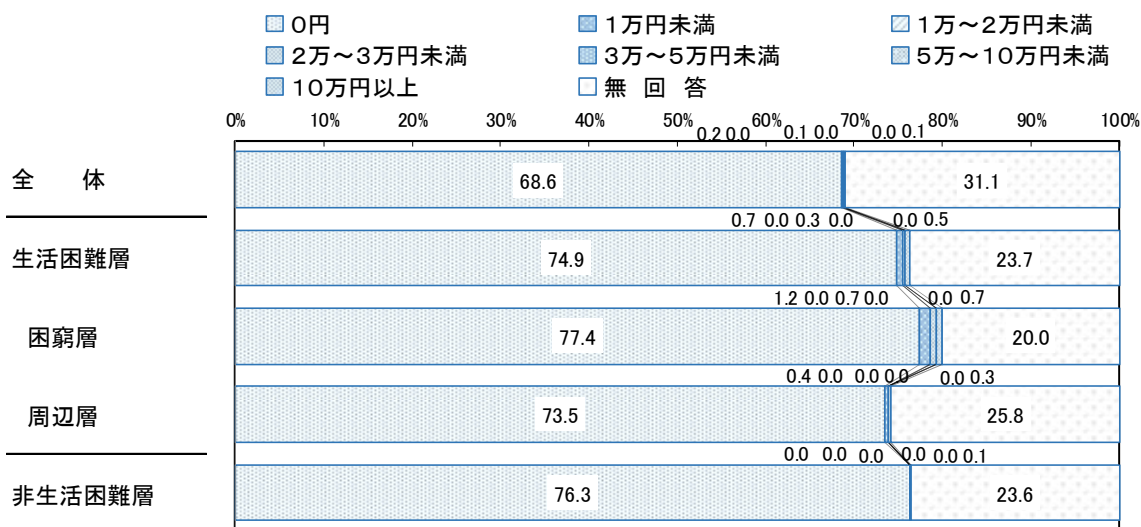

4. 世帯年収

保護者設問：公的年金と社会保障給付金以外の収入についてお聞きします。お子さんと生計を共にしている世帯全員の方の、おおよその年間収入（税込）はいくらですか。（問 19）

小学校5年生では、「500～600万円未満」が12.0%で、「400～500万円未満」が10.7%となっています。生活困難層で「収入はない」が18.6%で、「200～300万円未満」が17.0%となっています。

中学校2年生では、「900万円以上」が12.0%で、「600～700万円未満」が11.5%となっています。生活困難層で「収入はない」が19.6%で、「200～300万円未満」が14.4%となっています。

学年・世帯別では、400万円未満の世帯は、各学年のひとり親（二世帯）とひとり親（三世帯）でそれぞれ58.8%、46.4%、63.1%、52.0%となっています。

小学校5年生保護者 (H)問19 世帯年収[%]

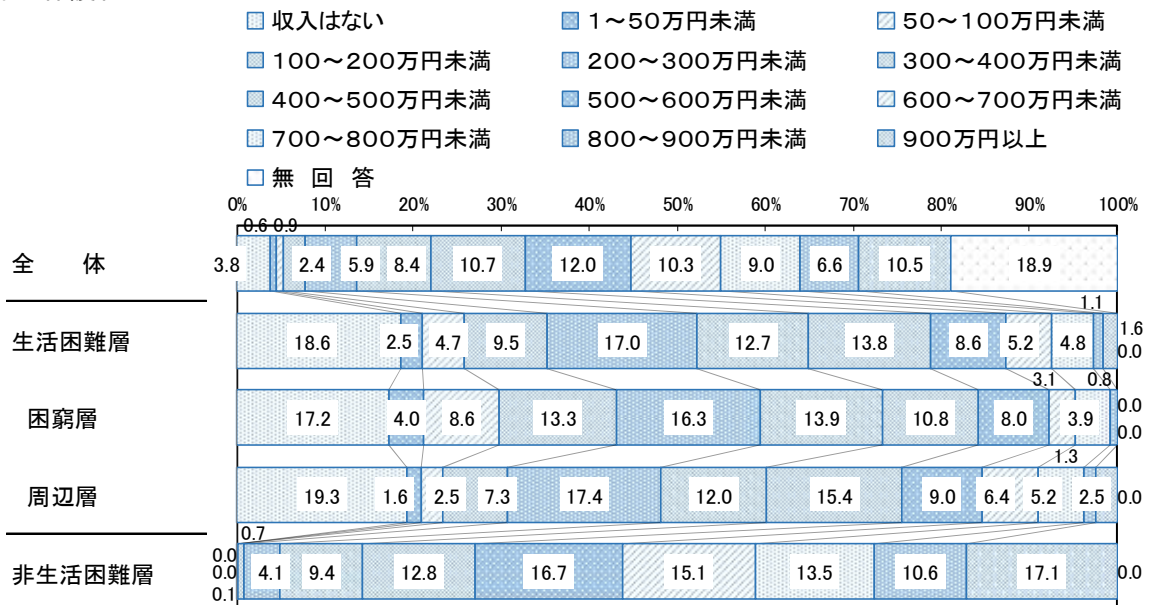

中学校2年生保護者 (H)問19 世帯年収[%]

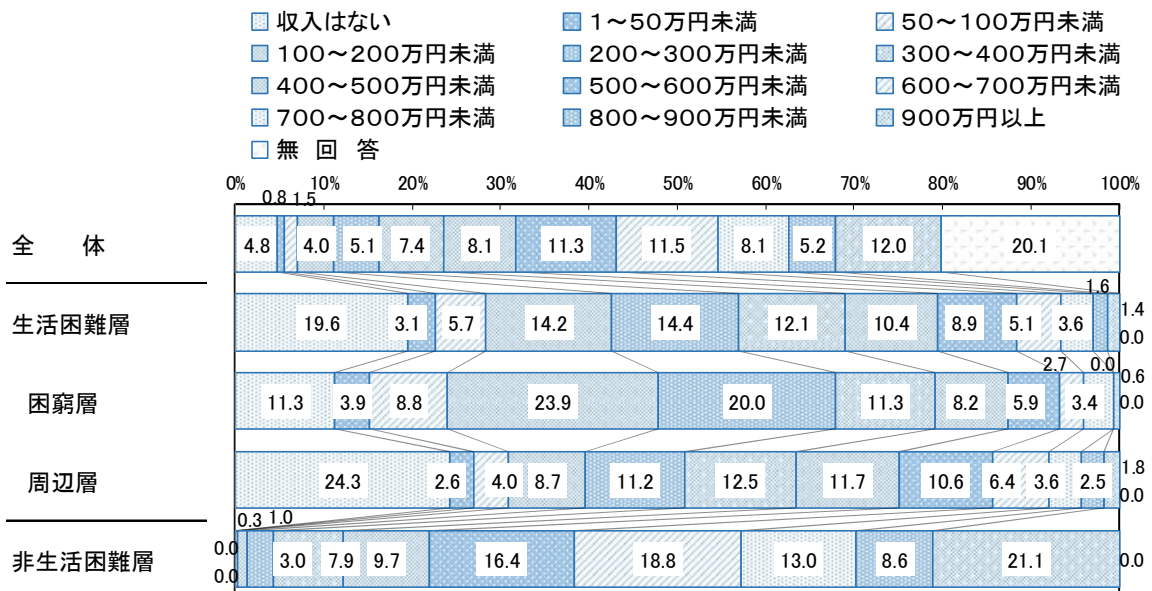

小学校5年生保護者

		(H)問19 世帯年収[%]												
		収入はない	1~50万円未満	50~100万円未満	100~200万円未満	200~300万円未満	300~400万円未満	400~500万円未満	500~600万円未満	600~700万円未満	700~800万円未満	800~900万円未満	900万円以上	無回答
全	体	3.8	0.6	0.9	2.4	5.9	8.4	10.7	12.0	10.3	9.0	6.6	10.5	18.9
世帯構成別	ふたり親(二世帯)	▽ 2.4	0.3	0.6	▼ 0.6	▼ 2.8	7.2	11.8	13.0	11.8	△ 10.7	7.8	△ 12.3	18.8
	ふたり親(三世帯)	3.5	0.4	-	1.3	4.4	△ 11.9	11.3	15.6	8.6	8.1	7.6	11.9	15.6
	ひとり親(二世帯)	▲ 9.7	▲ 2.3	▲ 3.1	▲ 11.8	▲ 21.1	10.8	▽ 5.7	▼ 5.5	▼ 5.0	▼ 2.9	▼ 1.1	▼ 2.4	18.8
	ひとり親(三世帯)	7.0	-	▲ 4.4	5.7	▲ 19.2	10.1	11.7	7.2	8.7	2.8	1.4	5.7	16.2
	その他	△ 11.7	3.3	-	▲ 11.8	11.5	15.2	-	8.6	7.8	3.6	-	-	26.3

中学校2年生保護者

		(H)問19 世帯年収[%]												
		収入はない	1~50万円未満	50~100万円未満	100~200万円未満	200~300万円未満	300~400万円未満	400~500万円未満	500~600万円未満	600~700万円未満	700~800万円未満	800~900万円未満	900万円以上	無回答
全	体	4.8	0.8	1.5	4.0	5.1	7.4	8.1	11.3	11.5	8.1	5.2	12.0	20.1
世帯構成別	ふたり親(二世帯)	4.3	0.3	▼ 0.3	▼ 1.2	▼ 2.6	6.6	△ 10.1	12.8	12.8	△ 9.8	△ 6.7	△ 14.0	18.5
	ふたり親(三世帯)	3.2	-	0.5	▼ 0.5	4.0	9.6	5.7	13.6	▲ 17.1	6.9	3.5	14.7	20.9
	ひとり親(二世帯)	△ 8.0	△ 2.2	▲ 6.0	▲ 20.6	▲ 15.7	10.6	▼ 1.7	▼ 5.5	▼ 5.2	▼ 2.7	▼ 1.0	▼ 3.7	17.1
	ひとり親(三世帯)	7.7	2.7	▲ 7.8	▲ 10.8	▲ 14.9	8.1	5.4	7.8	▽ 2.7	4.1	2.6	4.8	20.3
	その他	7.4	▲ 7.5	▲ 8.3	7.3	9.4	5.2	4.8	2.7	2.6	2.5	-	2.5	▲ 39.6

5. 子どもとの関わり頻度

保護者設問：あなたのご家庭では、お子さんと次のようなことをすることがありますか。
(問 21)

〔A お子さんの勉強をみる〕

小学校5年生では、「週に1～2日」が25.5%で、「めったにない」が18.1%となっています。生活困難層で、「めったにない」が22.0%となっています。

中学校2年生では、「めったにない」が51.8%で、「ほぼ毎日」が5.2%となっています。

学年・世帯別では、小学校5年生のひとり親（二世代）で「ほぼ毎日」が15.1%で、「めったにない」が24.1%となっています。中学校2年生のひとり親（二世代）で「めったにない」が57.9%となっています。

小学校5年生保護者 (H)問21A 子どもの勉強をみる〔%〕

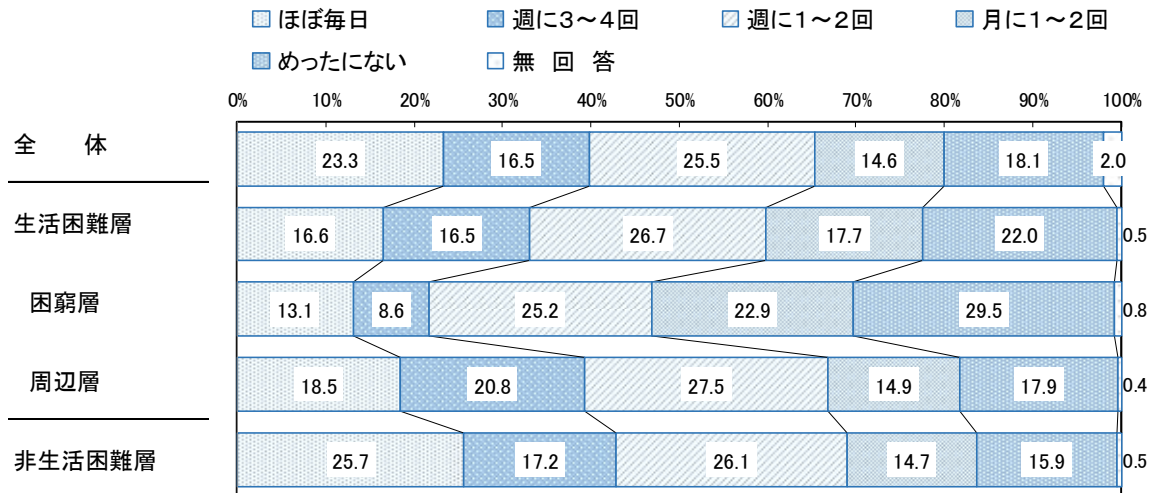

中学校2年生保護者 (H)問21A 子どもの勉強をみる〔%〕

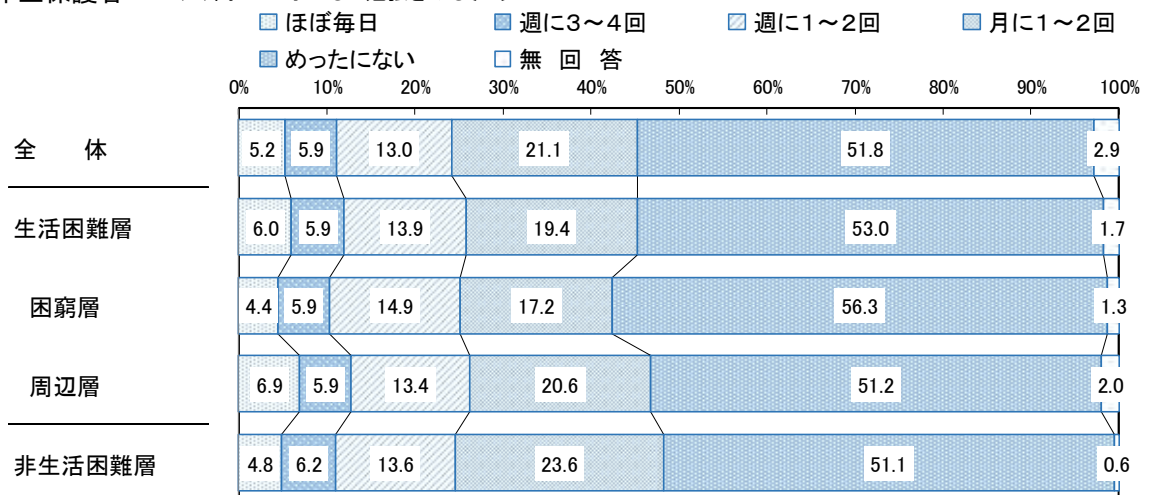

小学校5年生保護者

		(H)問21A 子どもの勉強をみる[%]					
		ほぼ毎日	週に3～4回	週に1～2回	月に1～2回	めったにない	無回答
全	体	23.3	16.5	25.5	14.6	18.1	2.0
世帯構成別	ふたり親(二世帯)	24.8	17.7	25.0	13.7	17.3	1.6
	ふたり親(三世帯)	20.9	17.3	29.7	14.8	16.0	1.3
	ひとり親(二世帯)	▼ 15.1	▼ 9.8	28.0	△ 19.9	△ 24.1	3.1
	ひとり親(三世帯)	26.0	16.6	15.6	18.3	22.1	1.4
	その他	31.7	16.5	23.2	12.5	16.2	-

中学校2年生保護者

		(H)問21A 子どもの勉強をみる[%]					
		ほぼ毎日	週に3～4回	週に1～2回	月に1～2回	めったにない	無回答
全	体	5.2	5.9	13.0	21.1	51.8	2.9
世帯構成別	ふたり親(二世帯)	4.8	6.2	13.5	22.8	50.9	▽ 1.8
	ふたり親(三世帯)	6.1	8.1	13.1	18.1	53.7	0.9
	ひとり親(二世帯)	4.9	4.7	12.6	▽ 14.5	57.9	△ 5.4
	ひとり親(三世帯)	2.8	2.4	14.9	24.7	52.5	2.7
	その他	▲ 19.9	2.4	▽ 2.5	18.0	49.9	7.3

〔B お子さんとからだを動かして遊ぶ(キャッチボールなど)〕

小学校5年生では、「めったにない」が36.4%で、「月に1～2回」が30.9%となっています。生活困難層で「めったにない」が40.0%となっています。

中学校2年生では、「めったにない」が65.3%で、「月に1～2回」が20.5%となっています。生活困難層で「めったにない」が63.5%となっています。

学年・世帯別では、小学校5年生のひとり親(三世帯)で「めったにない」が42.2%となっています。中学校2年生のふたり親(三世帯)で「めったにない」が57.5%となっています。

小学校5年生保護者

(H)問21B 子どもとからだを動かして遊ぶ[%]

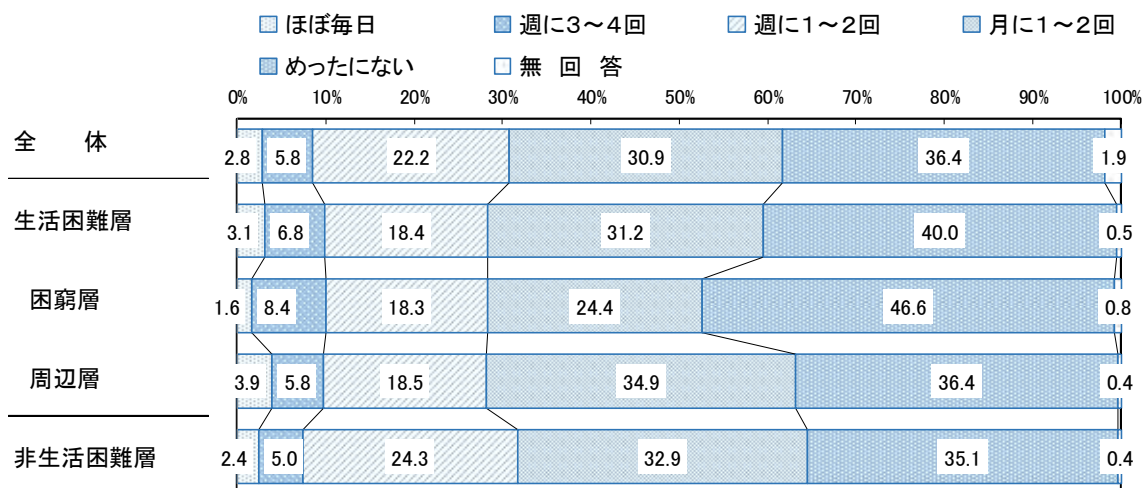

中学校2年生保護者 (H)問21B 子どもとからだを動かして遊ぶ〔%〕

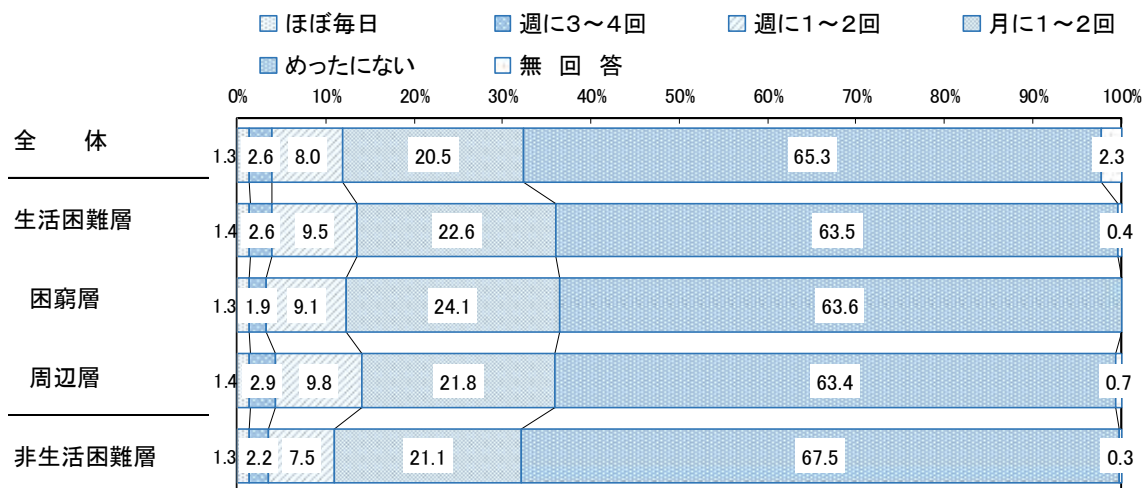

小学校5年生保護者

		(H)問21B 子どもとからだを動かして遊ぶ〔%〕					
		ほぼ毎日	週に3~4回	週に1~2回	月に1~2回	めったにない	無回答
全	体	2.8	5.8	22.2	30.9	36.4	1.9
世帯構成別	ふたり親(二世帯)	2.5	6.1	22.9	30.7	36.3	1.4
	ふたり親(三世帯)	3.0	7.1	21.5	30.5	36.2	1.7
	ひとり親(二世帯)	2.7	3.5	20.9	34.4	35.9	2.6
	ひとり親(三世帯)	3.0	3.4	18.6	31.4	42.2	1.4
	その他	▲ 12.8	4.3	15.2	26.7	40.9	-

中学校2年生保護者

		(H)問21B 子どもとからだを動かして遊ぶ〔%〕					
		ほぼ毎日	週に3~4回	週に1~2回	月に1~2回	めったにない	無回答
全	体	1.3	2.6	8.0	20.5	65.3	2.3
世帯構成別	ふたり親(二世帯)	1.2	2.6	7.4	20.5	67.1	▽ 1.2
	ふたり親(三世帯)	1.3	3.1	10.0	△ 27.3	▽ 57.5	0.9
	ひとり親(二世帯)	1.9	1.7	9.8	17.1	65.9	3.7
	ひとり親(三世帯)	1.1	2.8	7.4	18.0	68.0	2.7
	その他	2.6	4.7	10.3	10.2	64.8	△ 7.3

〔C お子さんとコンピュータゲームで遊ぶ（テレビゲーム・パソコンゲーム・携帯ゲームなど）〕

小学校5年生では、「めったにない」が 62.7%、「月に1~2回」が 17.7%となっています。

中学校2年生では、「めったにない」が 73.5%、「月に1~2回」が 13.4%となっています。

学年・世帯別では、小学校5年生のひとり親（三世帯）で「めったにない」が 55.4%、「月に1~2回」が 23.9%となっています。

小学校5年生保護者 (H)問21C 子どもとコンピュータゲームで遊ぶ[%]

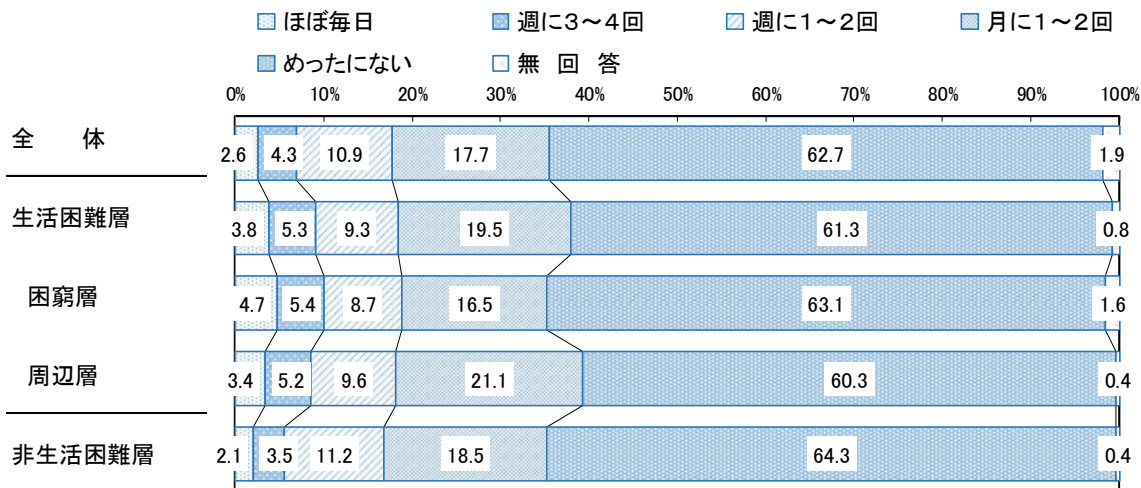

中学校2年生保護者 (H)問21C 子どもとコンピュータゲームで遊ぶ[%]

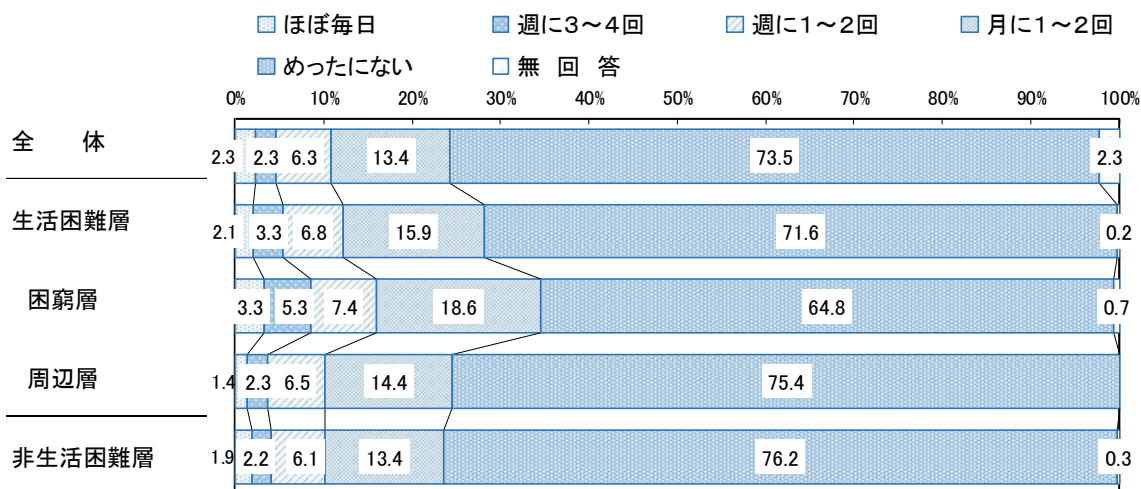

小学校5年生保護者

		(H)問21C 子どもとコンピュータゲームで遊ぶ[%]					
		ほぼ毎日	週に3~4回	週に1~2回	月に1~2回	めったにない	無回答
全	体	2.6	4.3	10.9	17.7	62.7	1.9
世帯	ふたり親(二世帯)	2.8	4.1	10.5	17.4	63.7	1.5
構	ふたり親(三世帯)	0.8	3.8	12.1	16.4	65.2	1.7
成	ひとり親(二世帯)	2.3	5.8	10.6	19.5	59.6	2.2
別	ひとり親(三世帯)	1.4	2.8	13.7	23.9	55.4	2.8
	その他	▲ 11.0	8.0	12.2	16.5	52.3	-

中学校2年生保護者

		(H)問21C 子どもとコンピュータゲームで遊ぶ[%]					
		ほぼ毎日	週に3~4回	週に1~2回	月に1~2回	めったにない	無回答
全	体	2.3	2.3	6.3	13.4	73.5	2.3
世帯	ふたり親(二世帯)	2.1	1.9	6.4	13.3	75.2	▼ 1.1
構	ふたり親(三世帯)	▲ 4.9	4.1	8.1	13.0	69.4	0.5
成	ひとり親(二世帯)	1.4	2.7	5.3	14.1	72.8	3.6
別	ひとり親(三世帯)	1.2	3.8	2.8	13.2	75.0	4.0
	その他	-	-	4.9	13.3	74.5	△ 7.3

〔D お子さんとカードゲームなどで遊ぶ（トランプ・ボードゲーム・将棋など）〕

小学校5年生では、「めったにない」が 54.2%、「月に1～2回」が 32.8%となっています。生活困難層で「めったにない」が 65.2%、「月に1～2回」が 27.4%となっています。

中学校2年生では、「めったにない」が 78.1%、「月に1～2回」が 16.5%となっています。

小学校5年生保護者 (H)問21D 子どもとカードゲームなどで遊ぶ〔%〕

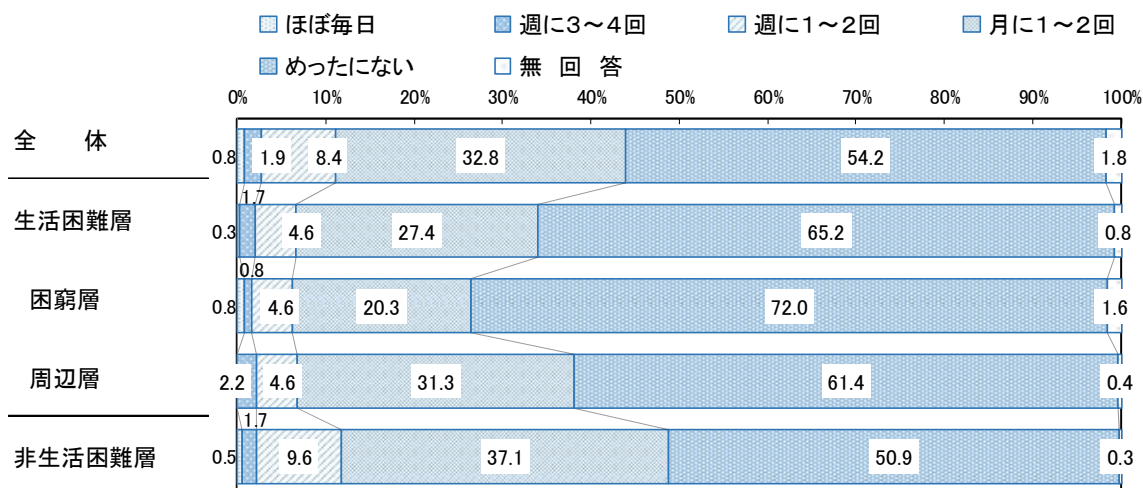

中学校2年生保護者 (H)問21D 子どもとカードゲームなどで遊ぶ〔%〕

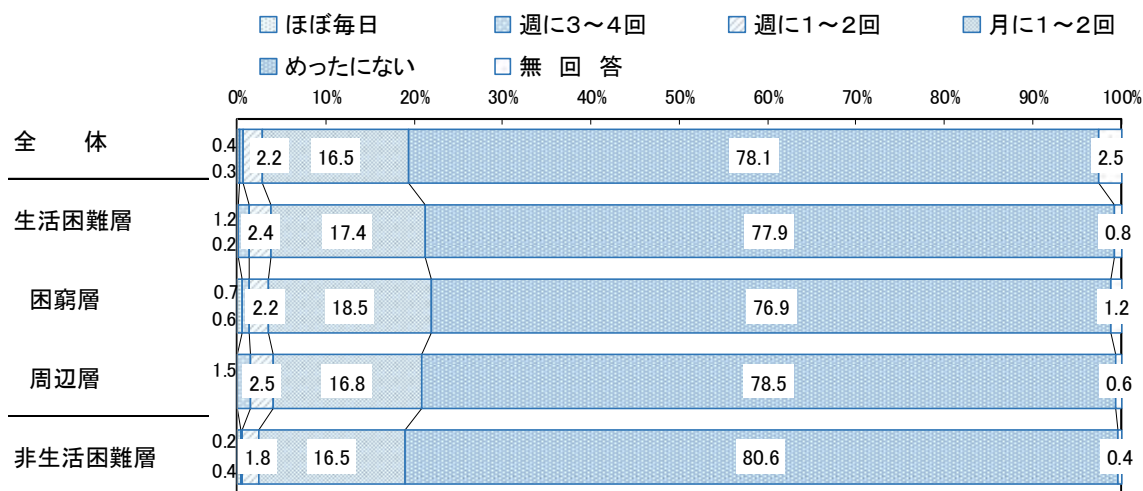

〔E お子さんと学校生活の話をする〕

小学校5年生では、「ほぼ毎日」が70.1%、「めったにない」が0.8%となっています。生活困難層で「ほぼ毎日」が66.2%となっています。

中学校2年生では、「ほぼ毎日」が59.9%、「めったにない」が1.3%となっています。生活困難層で「ほぼ毎日」が58.8%となっています。

小学校5年生保護者 (H)問21E 子どもと学校生活の話をする〔%〕

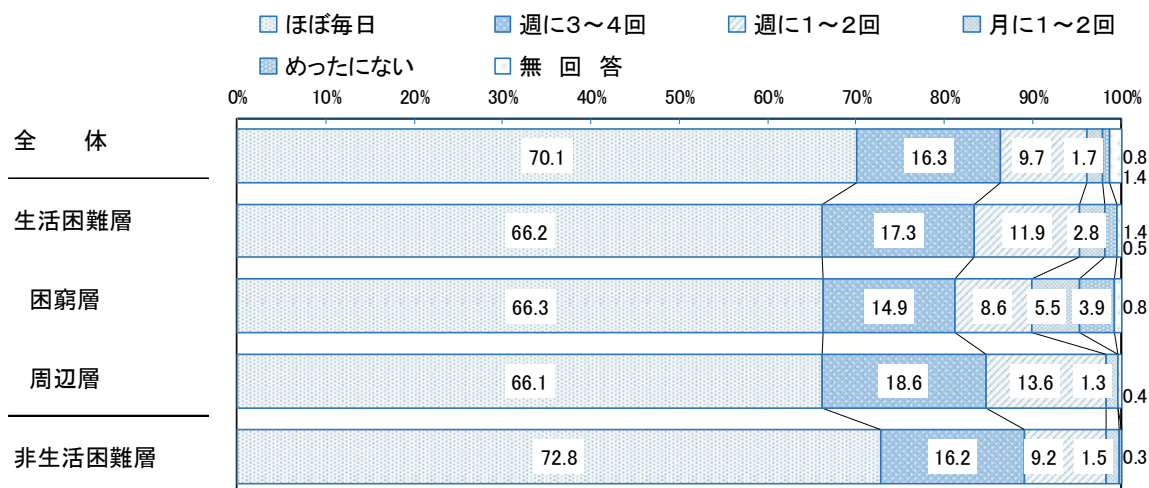

中学校2年生保護者 (H)問21E 子どもと学校生活の話をする〔%〕

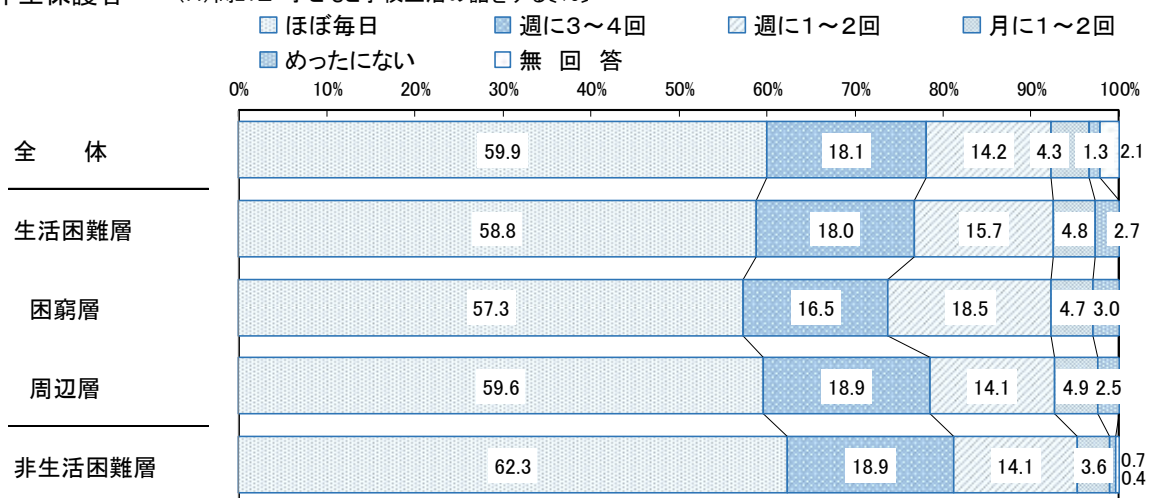

〔F お子さんと勉強や成績の話をする〕

小学校5年生では、「ほぼ毎日」が29.8%、「めったにない」が7.6%となっています。生活困難層で「ほぼ毎日」が27.1%、「めったにない」が10.4%となっています。

中学校2年生では、「週に1~2回」が27.2%、「めったにない」が3.1%となっています。

学年・世帯別では、小学校5年生のひとり親（三世代）で「ほぼ毎日」が18.5%、中学校2年生のひとり親（三世代）で「月に1~2回」が29.1%となっています。

小学校5年生保護者

(H)問21F 子どもと勉強や成績の話をする[%]

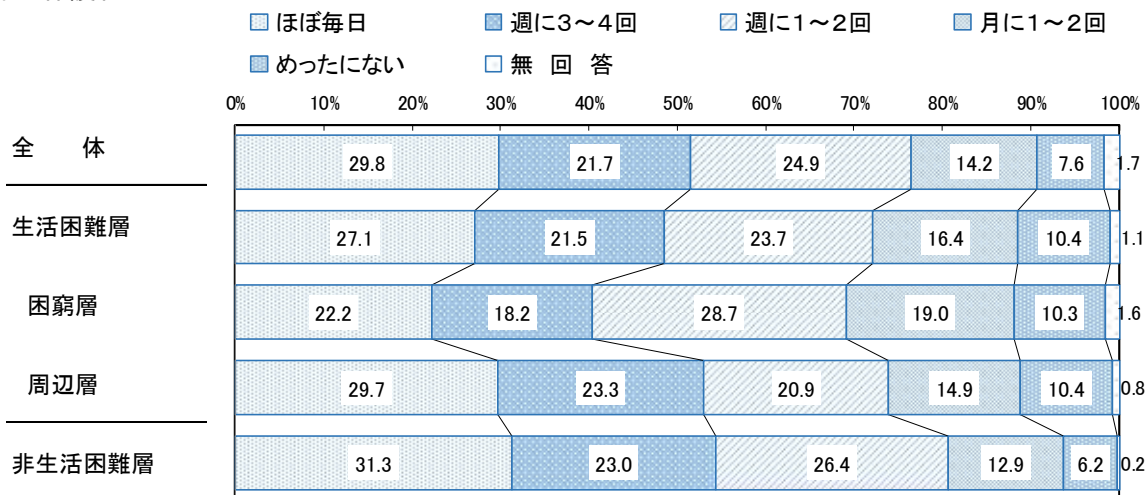

中学校2年生保護者

(H)問21F 子どもと勉強や成績の話をする[%]

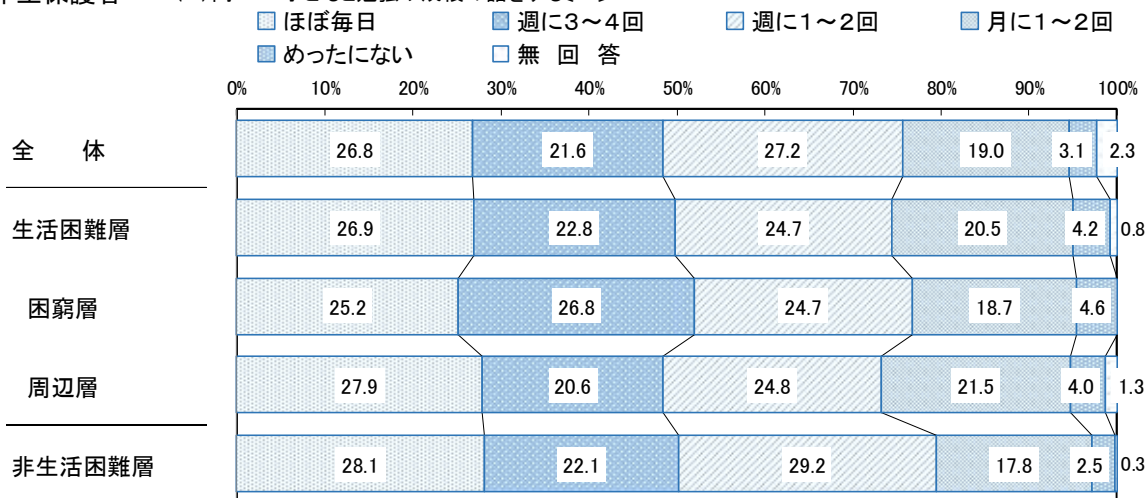

小学校5年生保護者

		(H)問21F 子どもと勉強や成績の話をする[%]					
		ほぼ毎日	週に3~4回	週に1~2回	月に1~2回	めったにない	無回答
全	体	29.8	21.7	24.9	14.2	7.6	1.7
世帯	ふたり親(二世)	31.6	21.9	24.5	13.4	7.2	1.5
帯	ふたり親(三世)	26.3	23.4	25.5	15.5	8.4	0.9
構	ひとり親(二世)	27.7	20.2	24.3	17.1	8.4	2.2
成	ひとり親(三世)	▽ 18.5	24.4	32.6	15.7	7.3	1.4
別	その他	38.5	12.2	25.6	11.2	12.4	-

中学校2年生保護者

		(H)問21F 子どもと勉強や成績の話をする[%]					
		ほぼ毎日	週に3~4回	週に1~2回	月に1~2回	めったにない	無回答
全	体	26.8	21.6	27.2	19.0	3.1	2.3
世帯	ふたり親(二世)	28.1	21.5	28.0	18.2	2.8	▽ 1.3
帯	ふたり親(三世)	25.6	22.4	24.4	24.0	3.1	0.5
構	ひとり親(二世)	22.8	22.2	28.4	18.6	4.1	4.0
成	ひとり親(三世)	25.8	21.2	17.3	△ 29.1	3.9	2.7
別	その他	32.6	19.8	27.8	9.9	5.1	4.8

〔G お子さんと政治経済・社会問題などのニュースの話をする〕

小学校5年生では、「めったにない」が28.5%、「週に1～2回」が24.6%となっています。生活困難層で「めったにない」が33.0%となっています。

中学校2年生では、「週に1～2回」が26.3%、「めったにない」が22.9%となっています。生活困難層で「めったにない」が28.2%となっています。

学年・世帯別では、「めったにない」は小学校5年生のふたり親（三世代）で41.5%、中学校2年生のひとり親（三世代）で36.3%となっています。

小学校5年生保護者 (H)問21G 子どもと政治経済等のニュースの話をする[%]

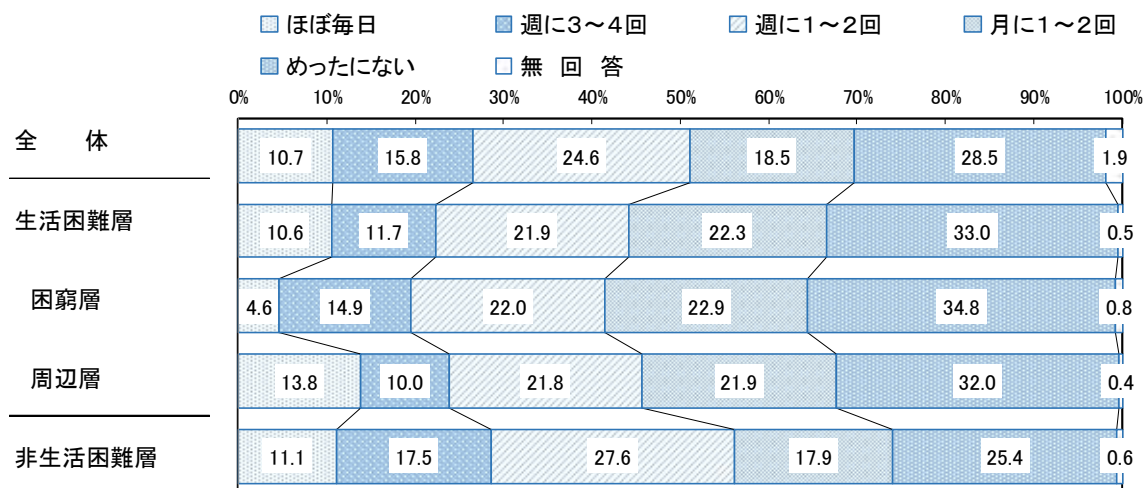

中学校2年生保護者 (H)問21G 子どもと政治経済等のニュースの話をする[%]

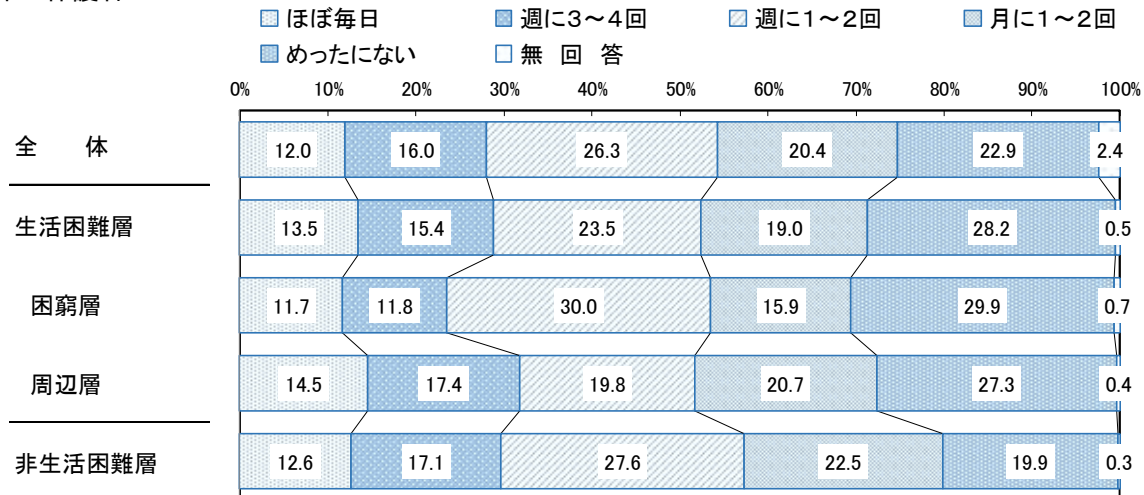

小学校5年生保護者

		(H)問21G 子どもと政治経済等のニュースの話をする[%]					
		ほぼ毎日	週に3～4回	週に1～2回	月に1～2回	めったにない	無回答
全	体	10.7	15.8	24.6	18.5	28.5	1.9
世帯構成別	ふたり親(二世帯)	10.8	16.0	26.6	19.2	▽ 25.9	1.5
	ふたり親(三世帯)	10.1	12.4	▽ 19.1	16.0	▲ 41.5	0.9
	ひとり親(二世帯)	11.2	17.5	22.4	19.0	26.9	3.1
	ひとり親(三世帯)	7.4	20.8	21.5	12.9	36.1	1.4
	その他	15.8	16.6	11.6	20.3	32.0	3.6

中学校2年生保護者

		(H)問21G 子どもと政治経済等のニュースの話をする[%]					
		ほぼ毎日	週に3~4回	週に1~2回	月に1~2回	めったにない	無回答
全	体	12.0	16.0	26.3	20.4	22.9	2.4
世帯構成別	ふたり親(二世帯)	13.1	16.0	27.5	20.1	22.0	▼ 1.3
	ふたり親(三世帯)	9.6	17.7	23.6	23.6	24.0	1.4
	ひとり親(二世帯)	11.8	16.4	25.4	20.9	21.8	3.7
	ひとり親(三世帯)	▽ 4.1	17.9	22.8	16.2	▲ 36.3	2.7
	その他	10.4	8.2	18.0	24.5	31.6	△ 7.3

〔H お子さんとテレビ番組（ニュースを除く）の話をする〕

小学校5年生では、「ほぼ毎日」が35.1%、「めったにない」が5.5%となっています。

中学校2年生では、「ほぼ毎日」が35.9%、「めったにない」が5.5%となっています。

学年・世帯別では、小学校5年生のひとり親（三世帯）で「ほぼ毎日」が25.0%、「月に1~2回」が16.3%、中学校2年生のひとり親（三世帯）で「ほぼ毎日」が19.0%、「週に1~2回」が34.5%となっています。

小学校5年生保護者

(H)問21H 子どもとテレビ番組の話をする[%]

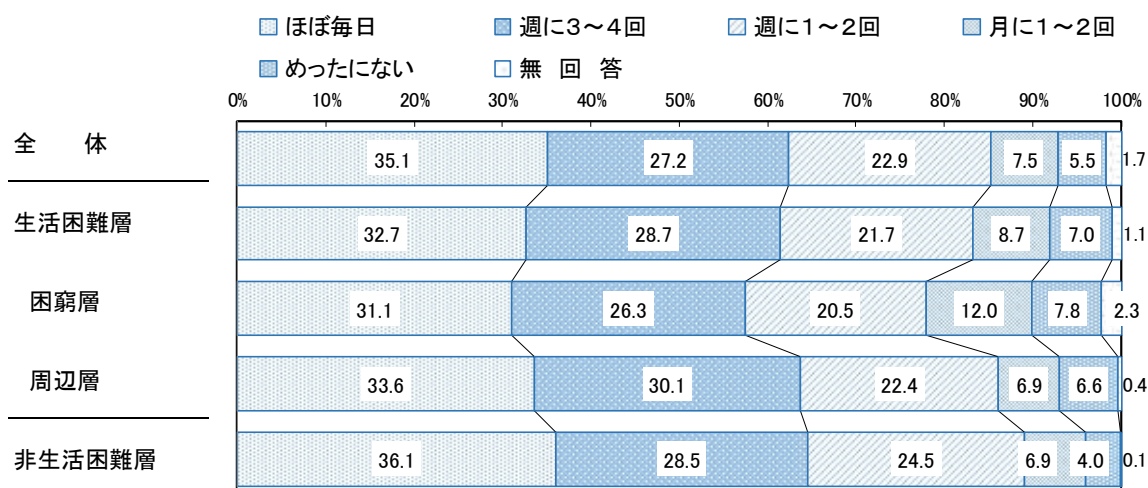

中学校2年生保護者

(H)問21H 子どもとテレビ番組の話をする[%]

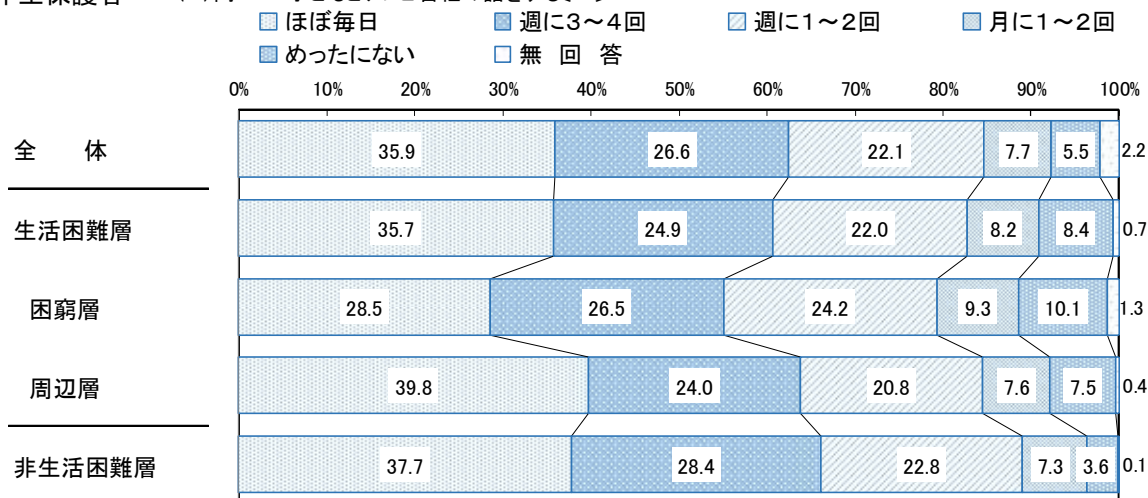

小学校5年生保護者

		(H)問21H 子どもとテレビ番組の話をする[%]					
		ほぼ毎日	週に3～4回	週に1～2回	月に1～2回	めったにない	無回答
全	体	35.1	27.2	22.9	7.5	5.5	1.7
世帯構成別	ふたり親(二世帯)	35.0	28.2	23.7	6.3	5.5	1.3
	ふたり親(三世帯)	37.6	22.3	21.9	8.8	△ 8.4	0.9
	ひとり親(二世帯)	35.3	28.0	21.2	8.8	3.6	3.1
	ひとり親(三世帯)	25.0	30.1	24.3	▲ 16.3	2.9	1.4
	その他	44.2	19.6	16.0	16.5	3.6	-

中学校2年生保護者

		(H)問21H 子どもとテレビ番組の話をする[%]					
		ほぼ毎日	週に3～4回	週に1～2回	月に1～2回	めったにない	無回答
全	体	35.9	26.6	22.1	7.7	5.5	2.2
世帯構成別	ふたり親(二世帯)	38.0	27.6	22.0	6.8	4.6	▼ 1.1
	ふたり親(三世帯)	34.3	27.8	18.7	10.6	7.7	1.0
	ひとり親(二世帯)	35.2	25.4	22.4	8.3	5.5	3.2
	ひとり親(三世帯)	▼ 19.0	24.2	▲ 34.5	9.3	10.3	2.7
	その他	33.8	▼ 8.7	22.7	12.6	▲ 14.9	△ 7.3

〔1 お子さんと一緒に料理をする〕

小学校5年生では、「月に1～2回」が40.6%、「めったにない」が30.4%となっています。

中学校2年生では、「めったにない」が46.7%、「月に1～2回」が32.8%となっています。

学年・世帯別では、「めったにない」は各学年のひとり親(三世帯)でそれぞれ40.8%、61.5%となっています。また、小学校5年生のふたり親(三世帯)では「週に1～2回」で26.1%となっています。

小学校5年生保護者 (H)問21I 子どもと一緒に料理をする[%]

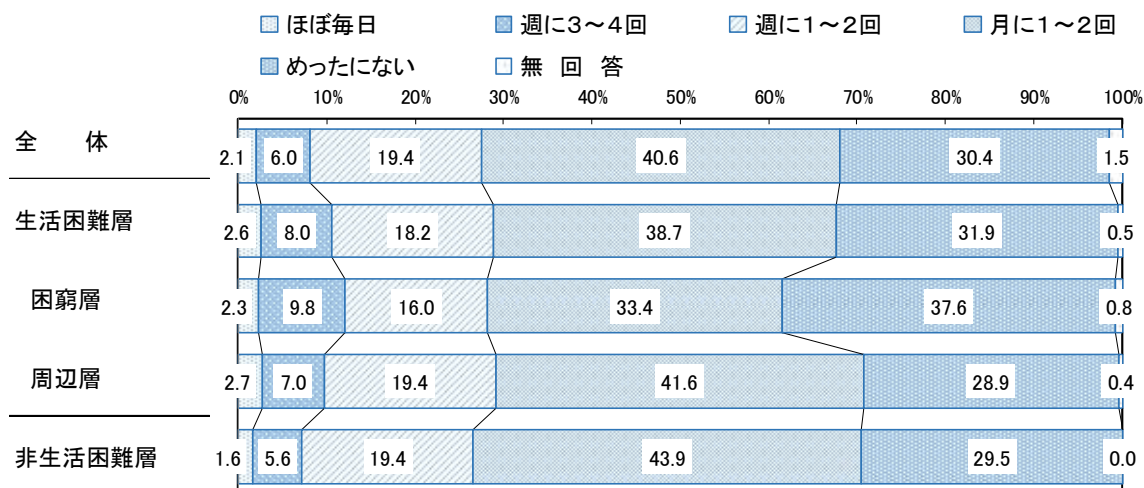

中学校2年生保護者

(H)問21I 子どもと一緒に料理をする[%]

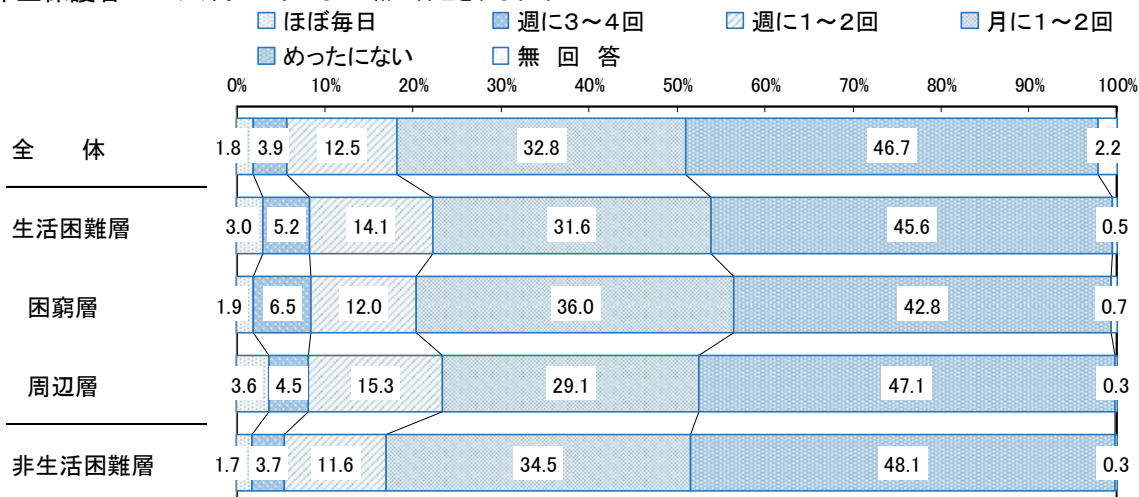

学校5年生保護者

		(H)問21I 子どもと一緒に料理をする[%]					
		ほぼ毎日	週に3~4回	週に1~2回	月に1~2回	めったにない	無回答
全	体	2.1	6.0	19.4	40.6	30.4	1.5
世	ふたり親(二世)	2.0	5.5	19.1	42.7	29.6	1.1
帯	ふたり親(三世)	1.6	6.7	▲ 26.1	▼ 30.8	33.9	0.9
構	ひとり親(二世)	3.7	8.0	18.8	40.0	27.0	2.6
成	ひとり親(三世)	-	7.5	▼ 5.8	44.6	40.8	1.4
別	その他	4.9	3.6	19.5	35.3	36.6	-

中学校2年生保護者

		(H)問21I 子どもと一緒に料理をする[%]					
		ほぼ毎日	週に3~4回	週に1~2回	月に1~2回	めったにない	無回答
全	体	1.8	3.9	12.5	32.8	46.7	2.2
世	ふたり親(二世)	2.0	4.1	12.8	34.0	46.0	▽ 1.2
帯	ふたり親(三世)	0.4	2.9	12.4	37.7	45.6	1.0
構	ひとり親(二世)	2.2	4.6	13.5	29.6	46.8	3.2
成	ひとり親(三世)	1.4	3.9	8.0	22.6	▲ 61.5	2.7
別	その他	2.5	2.6	15.3	25.7	46.6	△ 7.3

〔J お子さんと一緒に外出をする〕

小学校5年生では、「週に1～2回」が54.4%、「週に3～4回」が17.7%となっています。生活困難層で「週に1～2回」が51.0%、「月に1～2回」が21.3%となっています。

中学校2年生では、「週に1～2回」が42.1%、「月に1～2回」が37.5%となっています。生活困難層で「月に1～2回」が38.3%、「週に1～2回」が36.4%となっています。

小学校5年生保護者 (H)問21J 子どもと一緒に外出をする〔%〕

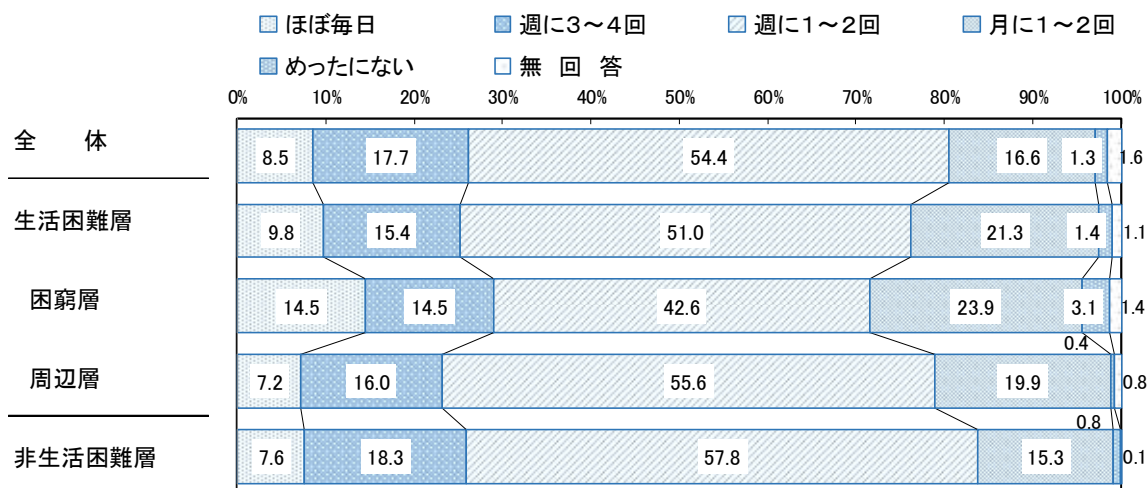

中学校2年生保護者 (H)問21J 子どもと一緒に外出をする〔%〕

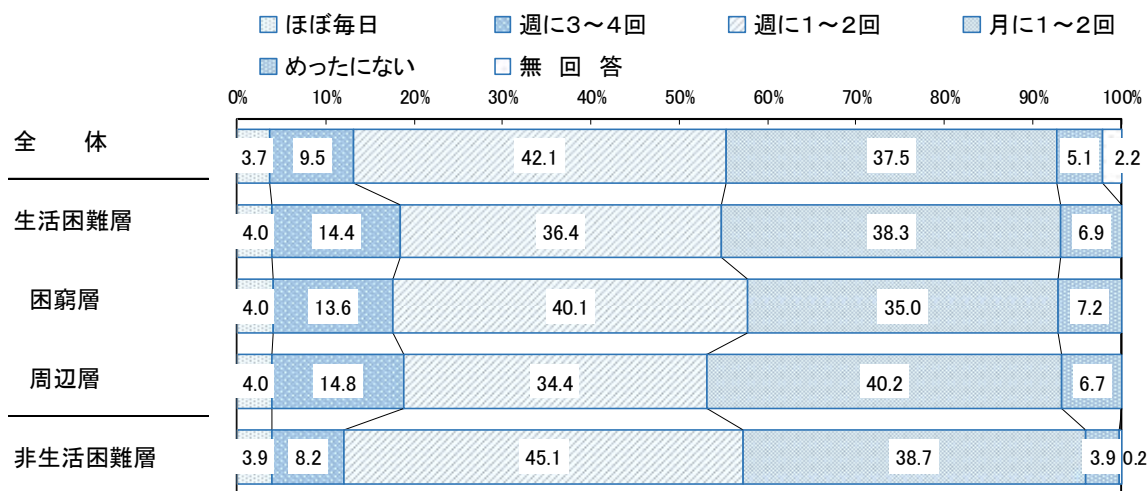

6. 制度・サービスの利用

(1) 子ども関連情報の入手方法の現状と意向

保護者設問：あなたは、子どもに関する施策等の情報をどのような方法で受け取っていますか。また、今後、受け取りたいですか。（問31）

〔A 現在の受け取り方法〕

小学校5年生では、「学校からのお便り（紙のもの）」が82.3%、「行政機関の広報誌」が49.9%となっています。

中学校2年生では、「学校からのお便り（紙のもの）」が79.4%、「学校からのメール」が47.8%となっています。

学年・世帯別では、小学校5年生のひとり親（二世帯）で「学校からのお便り（紙のもの）」が73.0%、各学年のひとり親（二世帯）で「行政機関の広報誌」が35%前後となっています。

小学校5年生保護者

(H)問31 A 施策等の情報経路(現在)[%・複数回答]

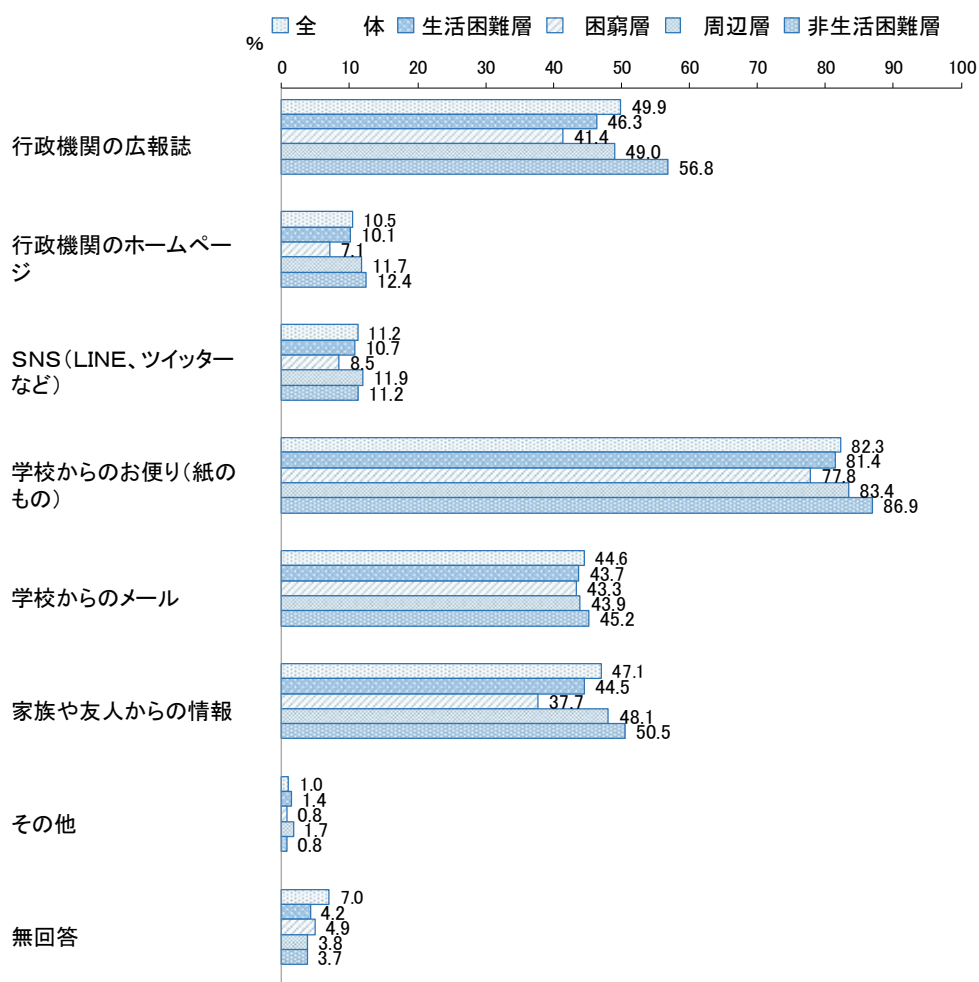

中学校2年生保護者

(H)問31 A 施策等の情報経路(現在)[%・複数回答]

% 全体 生活困難層 困窮層 周辺層 非生活困難層

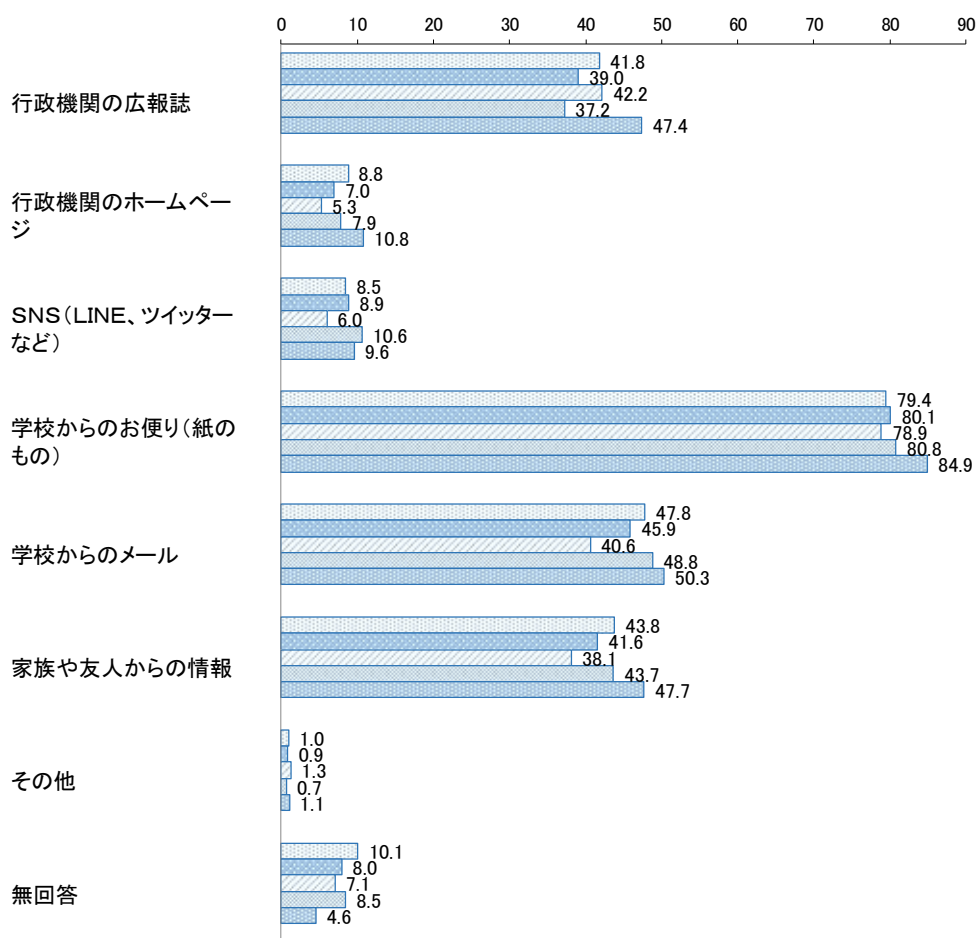

小学校5年生保護者

(H)問31 A 施策等の情報経路(現在)[%・複数回答]

		行政機関の広報誌	行政機関のホームページ	SNS (LINE、ツイッターなど)	学校からのお便り(紙のもの)	学校からのメール	家族や友人からの情報	その他	無回答
全体		49.9	10.5	11.2	82.3	44.6	47.1	1.0	7.0
世帯構成別	ふたり親(二世帯)	52.4	11.0	11.7	83.1	43.5	48.7	1.1	6.0
	ふたり親(三世帯)	50.4	10.1	10.3	▲ 90.1	▲ 53.1	47.2	0.5	6.0
	ひとり親(二世帯)	▼ 36.9	9.5	10.2	▼ 73.0	44.6	45.6	1.0	10.2
	ひとり親(三世帯)	47.4	8.8	9.8	84.6	36.1	37.9	-	6.7
	その他	55.7	8.0	11.6	77.4	54.1	30.8	3.6	8.6

中学校2年生保護者

(H)問31 A 施策等の情報経路(現在)[%・複数回答]

		行政機関の広報誌	行政機関のホームページ	SNS (LINE、ツイッターなど)	学校からのお便り(紙のもの)	学校からのメール	家族や友人からの情報	その他	無回答
全体		41.8	8.8	8.5	79.4	47.8	43.8	1.0	10.1
世帯構成別	ふたり親(二世帯)	43.6	9.7	9.6	81.4	50.0	44.9	1.2	8.7
	ふたり親(三世帯)	△ 48.4	6.9	5.1	80.2	45.7	45.4	-	9.4
	ひとり親(二世帯)	▼ 31.4	5.7	7.0	76.1	41.4	43.2	0.5	12.1
	ひとり親(三世帯)	36.0	13.3	11.8	75.8	41.1	39.2	1.4	12.1
	その他	33.4	2.6	3.0	▽ 65.3	57.1	32.3	1.3	15.5

〔B 今後、受け取りたい方法〕

小学校5年生では、「学校からのお便り（紙のもの）」が 58.6%、「学校からのメール」が 41.8%となっています。

中学校2年生では、「学校からのお便り（紙のもの）」が 57.8%、「学校からのメール」が 43.2%となっています。

小学校5年生保護者

(H)問31 B 施策等の情報経路(今後)[%・複数回答]

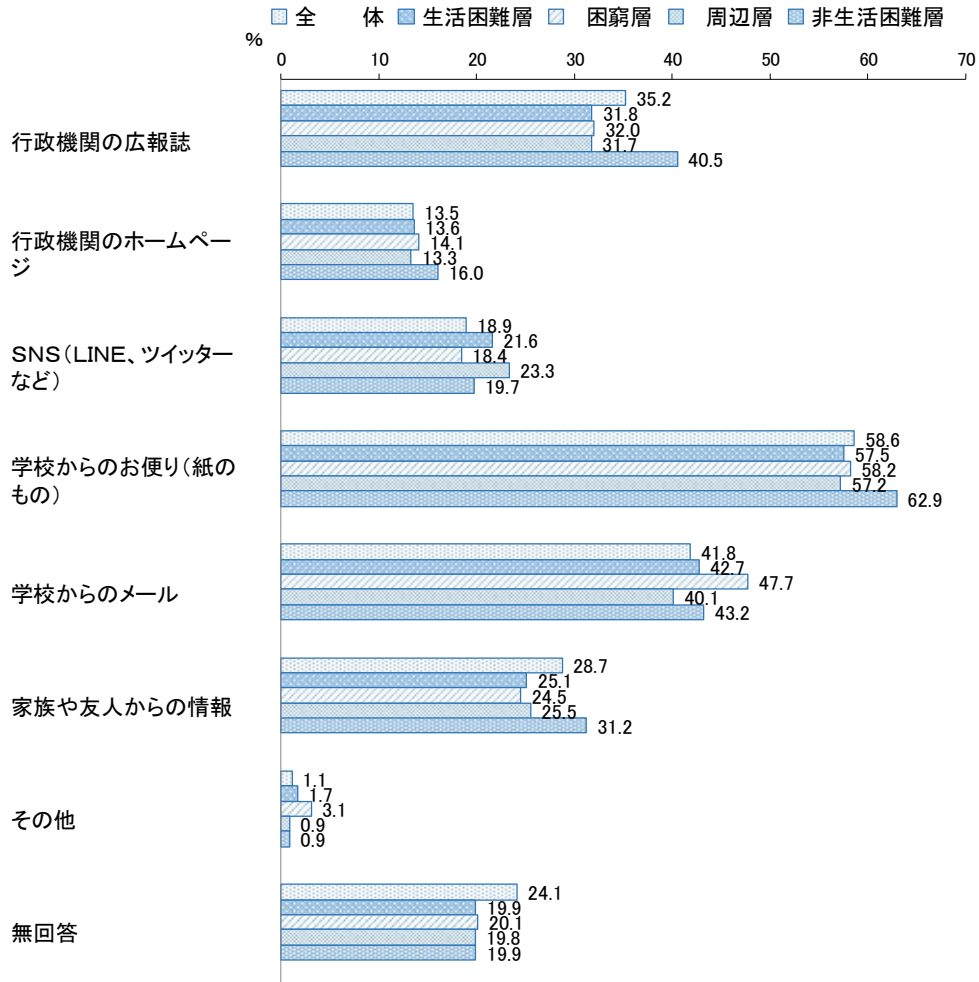

中学校2年生保護者

(H)問31 B 施策等の情報経路(今後)[%・複数回答]

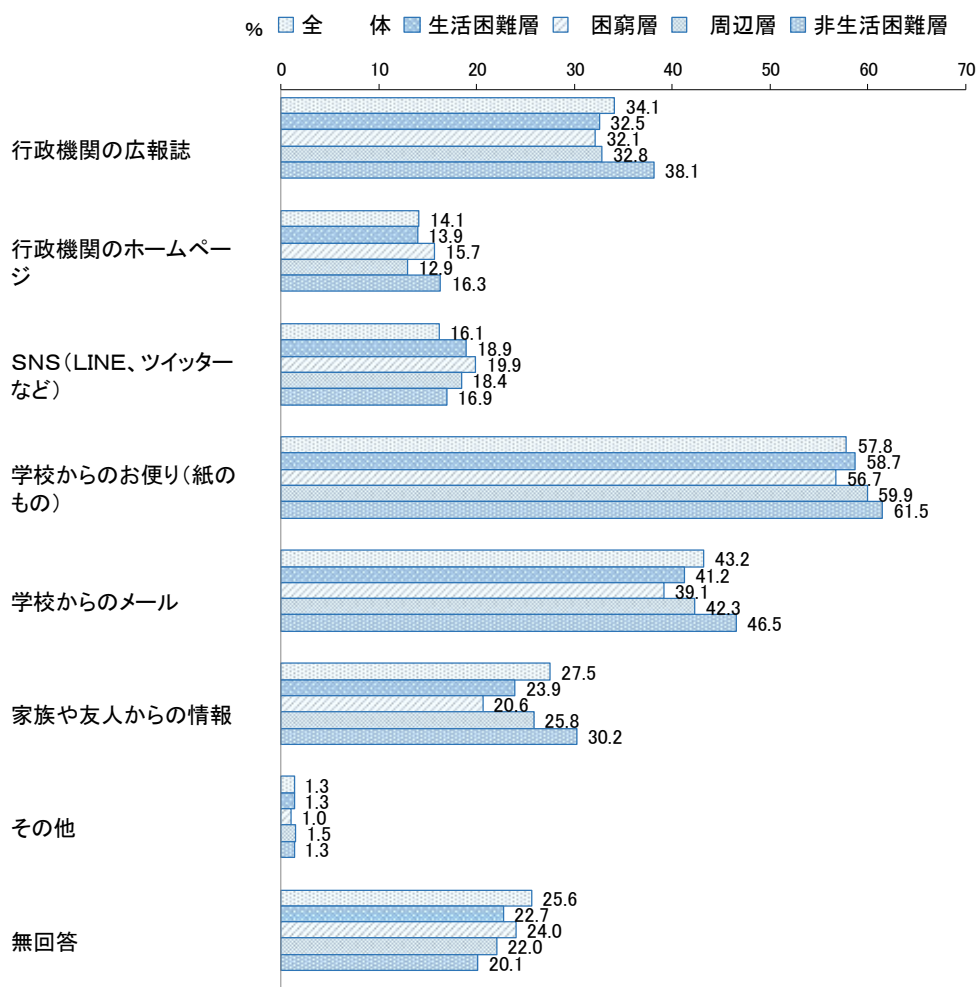

(2) 各種支援制度の利用経験

保護者設問：次のA～Hの支援制度等をこれまでに利用したことがありますか。利用したことがない場合は、その理由に最も近いものを教えてください。(問32)

〔A 地域子育て支援センター・子育てひろば〕

小学校5年生では、「利用したことがある」が56.6%で、「利用したいと思っただことがなかった」が24.8%、「制度等について全く知らなかった」が7.5%となっています。生活困難層で「利用したことがある」が47.0%で、「利用したいと思っただことがなかった」が27.1%、「制度等について全く知らなかった」が11.2%となっています。

中学校2年生では、「利用したことがある」が51.0%で、「利用したいと思っただことがなかった」が27.2%、「制度等について全く知らなかった」が8.9%となっています。生活困難層で「利用したことがある」が43.4%で、「利用したいと思っただことがなかった」が30.7%、「制度等について全く知らなかった」が11.8%となっています。

学年・世帯別では、各学年のひとり親(二世帯)とひとり親(三世帯)で「利用したことがある」は40%前後、各学年のひとり親(三世帯)で「制度等について全く知らなかった」がそれぞれ17.4%、19.7%となっています。

小学校5年生保護者

(H)問32 A 地域子育て支援センター・子育てひろばの利用[%]

- 利用したことがある
- 利用したいと思ったことがなかった
- 利用したかったが条件を満たしていなかった
- 利用したかったが利用時間や制度等が使いづらかった
- 利用したかったが利用の仕方がわからなかった
- 制度等について全く知らなかった
- 無回答

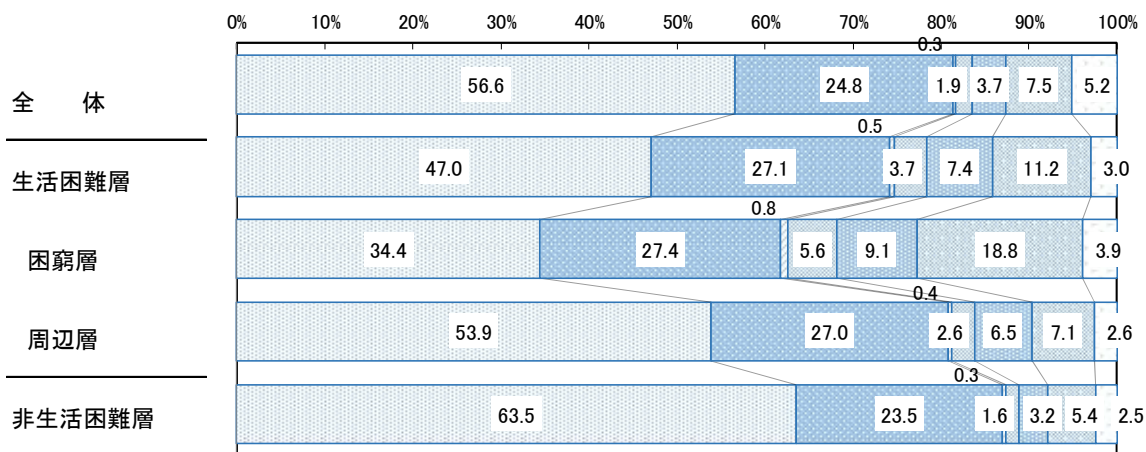

中学校2年生保護者

(H)問32 A 地域子育て支援センター・子育てひろばの利用[%]

- 利用したことがある
- 利用したいと思ったことがなかった
- 利用したかったが条件を満たしていなかった
- 利用したかったが利用時間や制度等が使いづらかった
- 利用したかったが利用の仕方がわからなかった
- 制度等について全く知らなかった
- 無回答

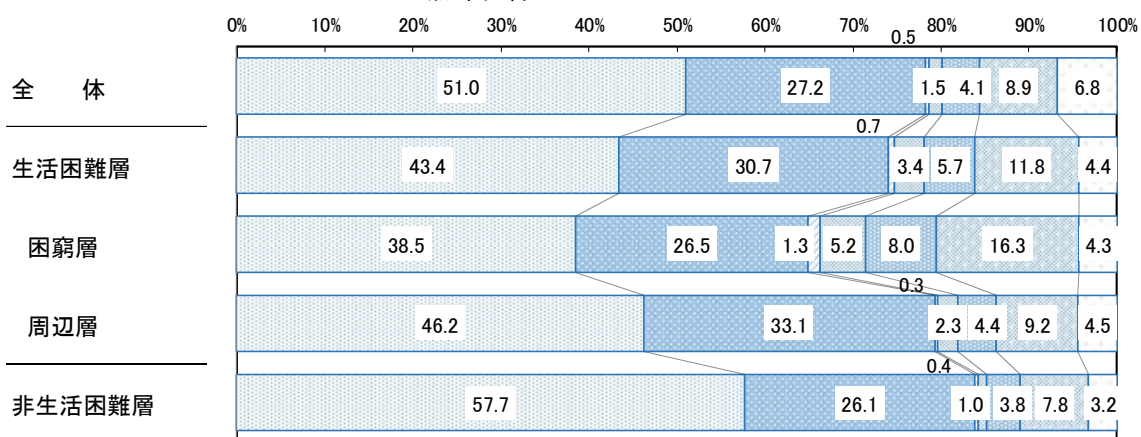

小学校5年生保護者

		(H)問32 A 地域子育て支援センター・子育てひろばの利用[%]						
		利用したことがある	利用したいと思ったことがなかった	利用したかったが条件を満たしていなかった	利用したかったが利用時間や制度等が使いづらかった	利用したかったが利用の仕方がわからなかった	制度等について全く知らなかった	無回答
全	体	56.6	24.8	0.3	1.9	3.7	7.5	5.2
世帯	ふたり親(二世代)	▲ 61.0	23.4	0.3	1.7	3.0	▽ 5.8	4.8
構	ふたり親(三世代)	55.4	26.5	0.4	2.1	3.8	8.4	3.4
成	ひとり親(二世代)	▼ 46.1	26.4	-	2.4	△ 6.6	△ 11.8	6.8
別	ひとり親(三世代)	▼ 33.5	△ 35.7	-	4.5	7.5	▲ 17.4	1.4
	その他	39.8	31.8	▲ 3.3	-	3.6	17.1	4.3

中学校2年生保護者

		(H)問32 A 地域子育て支援センター・子育てひろばの利用[%]						
		利用したことがある	利用したいと思ったことがなかった	利用したかったが条件を満たしていなかった	利用したかったが利用時間や制度等が使いづらかった	利用したかったが利用の仕方がわからなかった	制度等について全く知らなかった	無回答
全	体	51.0	27.2	0.5	1.5	4.1	8.9	6.8
世帯構成別	ふたり親(二世帯)	▲ 54.9	26.5	0.3	1.5	4.0	7.9	▼ 4.9
	ふたり親(三世帯)	55.4	27.8	1.3	0.9	2.4	8.1	4.1
	ひとり親(二世帯)	▼ 39.8	30.4	0.5	1.4	△ 7.1	9.0	▲ 11.8
	ひとり親(三世帯)	▽ 36.5	32.0	1.1	2.5	4.2	▲ 19.7	4.0
	その他	▼ 22.4	23.0	-	5.2	2.6	▲ 23.7	▲ 23.1

〔B 子育て短期支援事業（ショートステイ）〕

小学校5年生では、「利用したことがある」が1.9%で、「利用したいと思ったことがなかった」が59.0%、「制度等について全く知らなかった」が27.8%となっています。生活困難層で「制度等について全く知らなかった」が31.8%となっています。

中学校2年生では、「利用したことがある」が2.0%で、「利用したいと思ったことがなかった」が56.3%、「制度等について全く知らなかった」が29.1%となっています。生活困難層で「制度等について全く知らなかった」が33.8%となっています。

学年・世帯別では、中学校2年生のひとり親（三世帯）で「制度等について全く知らなかった」が34.8%となっています。

小学校5年生保護者 (H)問32 B 子育て短期支援事業(ショートステイ)の利用[%]

- 利用したことがある
- 利用したいと思ったことがなかった
- 利用したかったが条件を満たしていなかった
- 利用したかったが利用時間や制度等が使いづらかった
- 利用したかったが利用の仕方がわからなかった
- 制度等について全く知らなかった
- 無回答

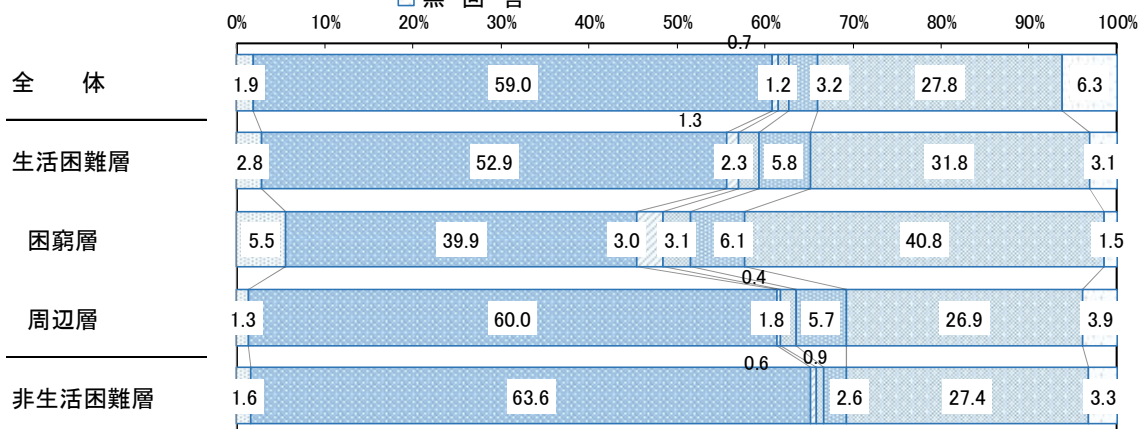

中学校2年生保護者 (H)問32 B 子育て短期支援事業(ショートステイ)の利用[%]

- 利用したことがある
- 利用したいと思ったことがなかった
- 利用したかったが条件を満たしていなかった
- 利用したかったが利用時間や制度等が使いづらかった
- 利用したかったが利用の仕方がわからなかった
- 制度等について全く知らなかった
- 無回答

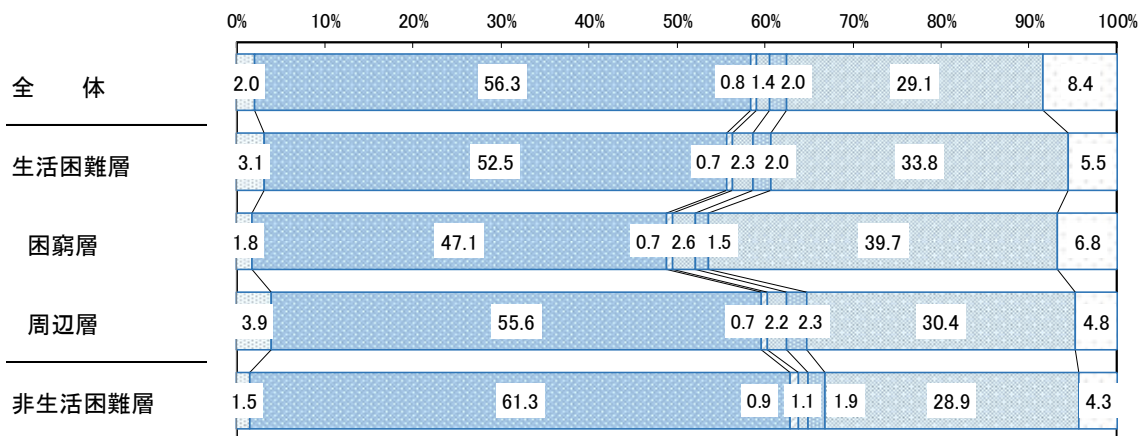

小学校5年生保護者

		(H)問32 B 子育て短期支援事業(ショートステイ)の利用[%]						
		利用したことがある	利用したいと思ったことがなかった	利用したかったが条件を満たしていなかった	利用したかったが利用時間や制度等が使いづらかった	利用したかったが利用の仕方がわからなかった	制度等について全く知らなかった	無回答
全	体	1.9	59.0	0.7	1.2	3.2	27.8	6.3
世帯構成別	ふたり親(二世代)	1.8	60.5	0.8	1.2	2.5	27.4	5.9
	ふたり親(三世代)	1.7	59.2	0.9	-	3.8	29.6	4.8
	ひとり親(二世代)	2.3	52.7	-	2.2	5.2	29.7	7.9
	ひとり親(三世代)	2.8	57.7	-	2.8	5.8	28.1	2.8
	その他	-	59.8	-	-	7.2	28.8	4.3

中学校2年生保護者

		(H)問32 B 子育て短期支援事業(ショートステイ)の利用[%]						
		利用したことがある	利用したいと思ったことがなかった	利用したかったが条件を満たしていなかった	利用したかったが利用時間や制度等が使いづらかった	利用したかったが利用の仕方がわからなかった	制度等について全く知らなかった	無回答
全	体	2.0	56.3	0.8	1.4	2.0	29.1	8.4
世帯構成別	ふたり親(二世代)	1.9	57.7	0.8	1.3	2.6	29.2	▽ 6.6
	ふたり親(三世代)	3.3	57.5	1.4	1.5	0.5	29.9	5.9
	ひとり親(二世代)	2.2	53.1	0.5	0.9	1.3	28.9	▲ 13.2
	ひとり親(三世代)	-	55.1	-	3.7	2.5	34.8	3.9
	その他	-	48.1	2.5	2.6	-	24.2	▲ 22.6

〔C ファミリー・サポート・センター〕

小学校5年生では、「利用したことがある」が5.7%で、「利用したいと思ったことがなかった」が58.3%、「制度等について全く知らなかった」が14.6%となっています。生活困難層で「制度等について全く知らなかった」が22.0%となっています。

中学校2年生では、「利用したことがある」が6.3%で、「利用したいと思ったことがなかった」が55.9%、「制度等について全く知らなかった」が18.1%となっています。生活困難層で「制度等について全く知らなかった」が24.0%となっています。

学年・世帯別では、小学校5年生のひとり親（二世帯）と各学年のひとり親（三世帯）で「制度等について全く知らなかった」が20%を超えています。

小学校5年生保護者 (H)問32 C ファミリー・サポート・センターの利用[%]

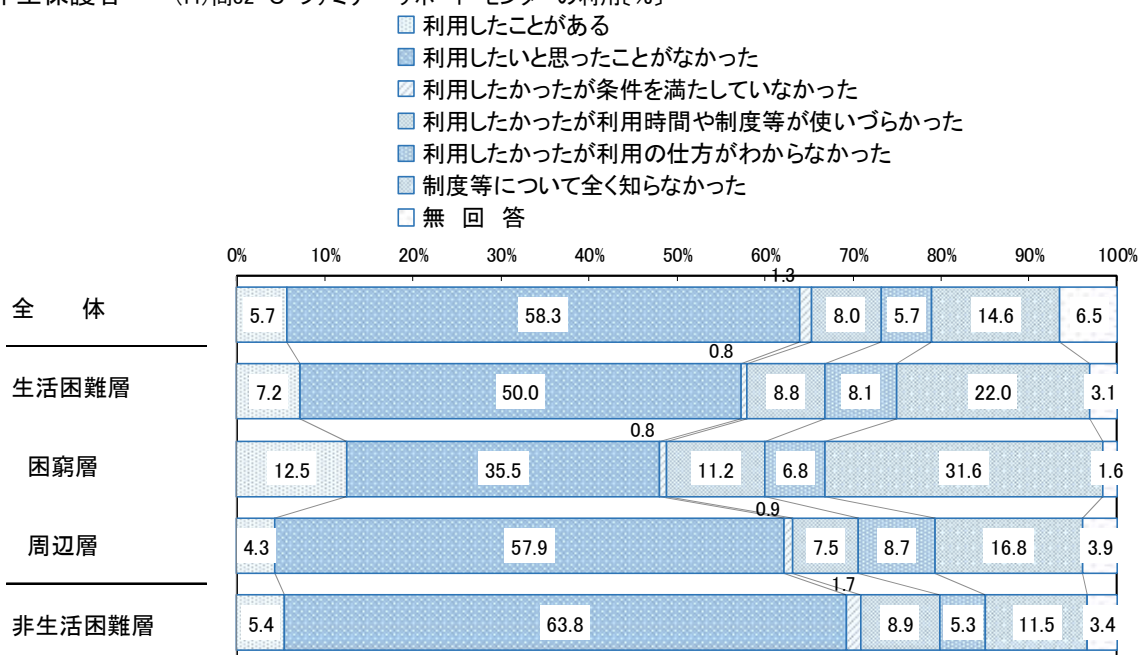

中学校2年生保護者 (H)問32 C ファミリー・サポート・センターの利用[%]

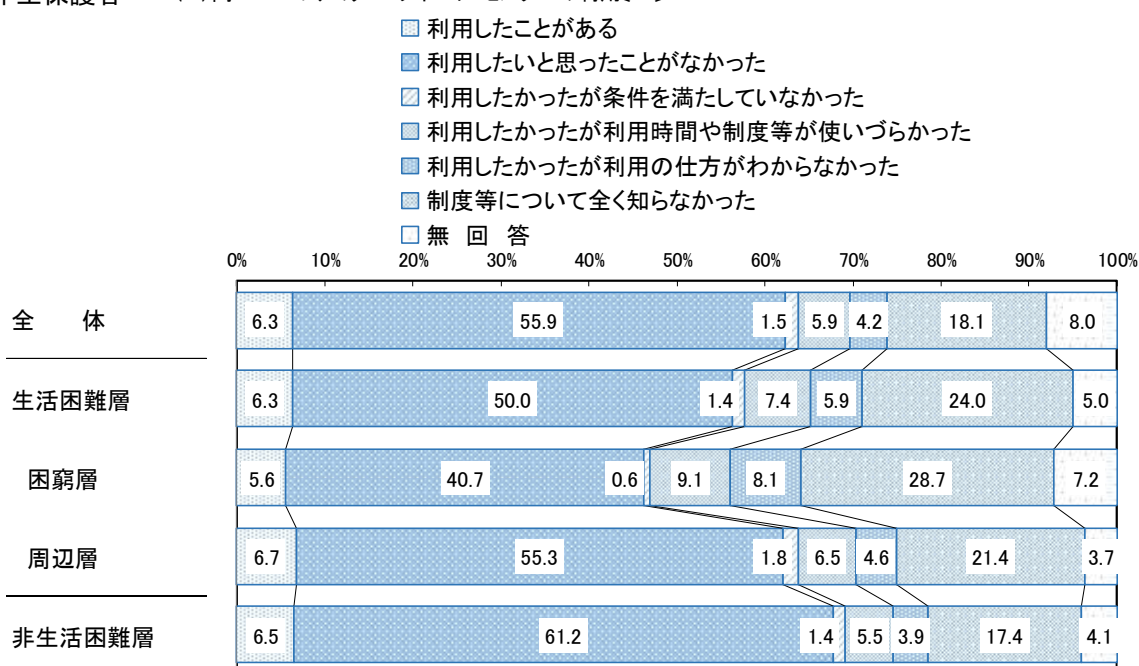

小学校5年生保護者

		(H)問32 C ファミリー・サポート・センターの利用[%]						無 回 答
		利用したことがある	利用したいと思ったことがなかった	利用したかったが条件を満たしていなかった	利用したかったが利用時間や制度等が使いづらかった	利用したかったが利用の仕方がわからなかった	制度等について全く知らなかった	
全	体	5.7	58.3	1.3	8.0	5.7	14.6	6.5
世帯構成別	ふたり親(二世代)	5.9	60.3	1.4	8.9	5.4	▼11.7	6.3
	ふたり親(三世代)	5.1	60.4	0.8	▽4.1	4.8	19.0	5.7
	ひとり親(二世代)	5.5	▽50.1	1.5	5.9	△8.9	▲21.8	6.4
	ひとり親(三世代)	5.8	50.1	-	13.0	5.8	22.6	2.8
	その他	3.6	48.3	-	4.5	3.5	▲35.7	4.3

中学校2年生保護者

		(H)問32 C ファミリー・サポート・センターの利用[%]						無 回 答
		利用したことがある	利用したいと思ったことがなかった	利用したかったが条件を満たしていなかった	利用したかったが利用時間や制度等が使いづらかった	利用したかったが利用の仕方がわからなかった	制度等について全く知らなかった	
全	体	6.3	55.9	1.5	5.9	4.2	18.1	8.0
世帯構成別	ふたり親(二世代)	6.3	56.8	1.7	6.5	4.9	17.7	▽6.2
	ふたり親(三世代)	5.6	▲66.5	0.4	▽2.7	2.0	16.9	5.9
	ひとり親(二世代)	8.4	▼46.9	1.4	5.5	5.0	19.4	▲13.4
	ひとり親(三世代)	5.5	53.3	2.5	6.6	1.3	△28.1	2.6
	その他	4.5	45.6	2.6	10.3	-	16.7	▲20.3

〔D 子ども食堂〕

小学校5年生では、「利用したことがある」が3.6%で、「利用したいと思ったことがなかった」が59.7%、「制度等について全く知らなかった」が20.6%となっています。生活困難層で「利用したいと思ったことがなかった」が50.3%、「制度等について全く知らなかった」が27.2%となっています。

中学校2年生では、「利用したことがある」が2.3%で、「利用したいと思ったことがなかった」が58.9%、「制度等について全く知らなかった」が24.3%となっています。生活困難層で「制度等について全く知らなかった」が32.0%となっています。

学年・世帯別では、小学校5年生のひとり親（二世代）と中学校2年生のひとり親（三世代）で「制度等について全く知らなかった」が33%前後となっています。

小学校5年生保護者 (H)問32 D 子ども食堂の利用[%]

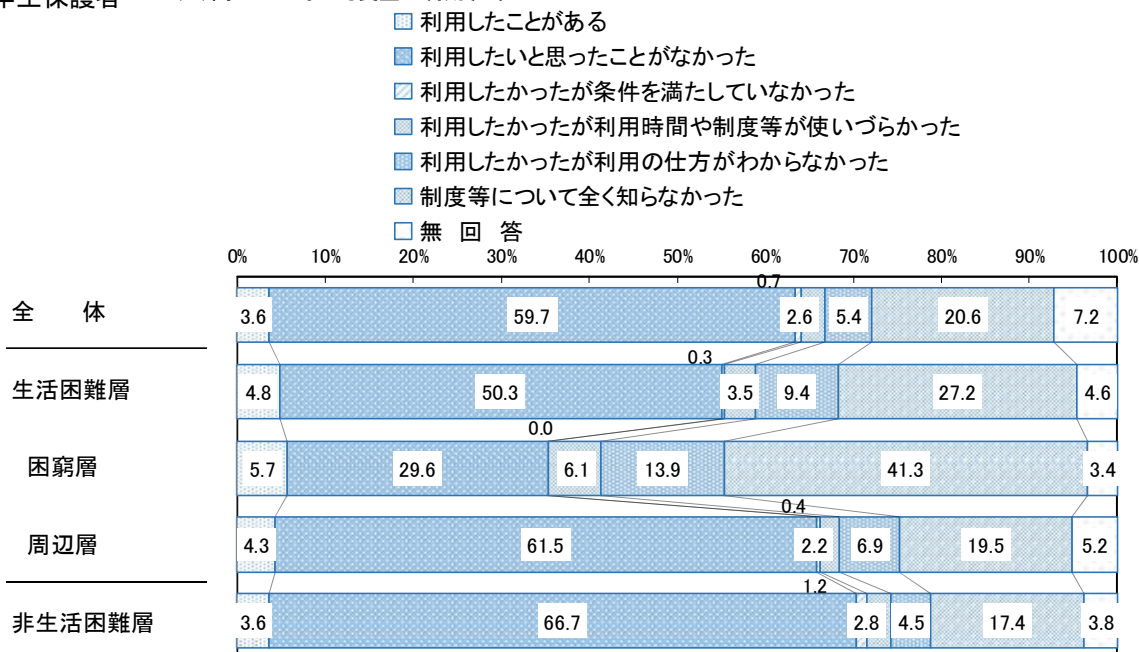

中学校2年生保護者 (H)問32 D 子ども食堂の利用[%]

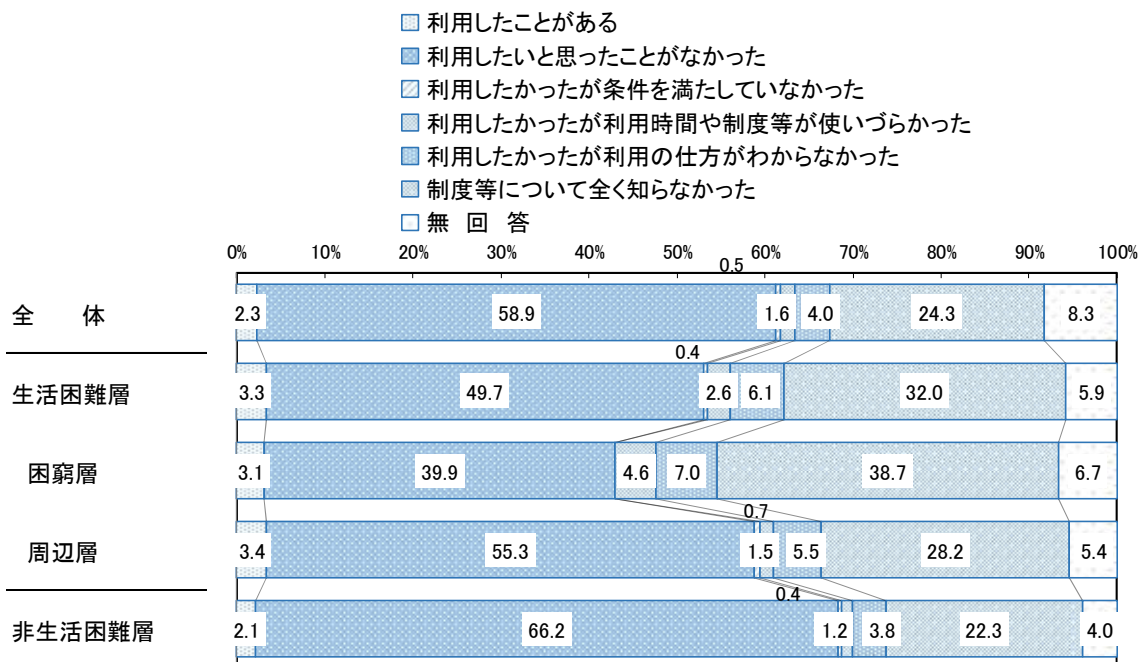

小学校5年生保護者

		(H)問32 D 子ども食堂の利用[%]						
		利用したことがある	利用したいと思ったことがなかった	利用したかったが条件を満たしていなかった	利用したかったが利用時間や制度等が使いづらかった	利用したかったが利用の仕方がわからなかった	制度等について全く知らなかった	無回答
全	体	3.6	59.7	0.7	2.6	5.4	20.6	7.2
世帯	ふたり親(二世代)	3.5	62.4	0.9	2.9	5.3	▽ 17.8	7.2
構	ふたり親(三世代)	3.2	63.9	0.5	1.3	3.7	22.6	4.8
成	ひとり親(二世代)	5.2	▼ 43.6	0.4	2.2	7.7	▲ 33.4	7.4
別	ひとり親(三世代)	2.9	62.4	-	3.1	5.8	23.0	2.8
	その他	3.6	44.6	-	3.6	11.5	27.9	8.8

中学校2年生保護者

		(H)問32 D 子ども食堂の利用[%]						
		利用したことがある	利用したいと思ったことがなかった	利用したかったが条件を満たしていなかった	利用したかったが利用時間や制度等が使いづらかった	利用したかったが利用の仕方がわからなかった	制度等について全く知らなかった	無回答
全	体	2.3	58.9	0.5	1.6	4.0	24.3	8.3
世帯	ふたり親(二世代)	2.5	60.7	0.2	1.7	4.0	24.5	▽ 6.3
構	ふたり親(三世代)	1.3	65.2	1.3	0.9	3.7	20.7	6.8
成	ひとり親(二世代)	2.6	▼ 50.0	0.9	0.9	5.3	26.8	▲ 13.6
別	ひとり親(三世代)	1.4	56.2	-	3.7	2.7	32.2	3.8
	その他	2.7	49.3	▲ 4.8	2.5	4.7	18.3	△ 17.8

〔E フードバンクによる食料支援〕

小学校5年生では、「利用したことがある」が0.6%で、「利用したいと思ったことがなかった」が58.6%、「制度等について全く知らなかった」が28.0%となっています。生活困難層で「利用したいと思ったことがなかった」が46.8%、「制度等について全く知らなかった」が39.1%となっています。

中学校2年生では、「利用したことがある」が0.7%で、「利用したいと思ったことがなかった」が55.6%、「制度等について全く知らなかった」が29.4%となっています。生活困難層で「利用したいと思ったことがなかった」が47.8%、「制度等について全く知らなかった」が36.6%となっています。

学年・世帯別では、小学校5年生のひとり親（二世帯）とひとり親（三世帯）で「制度等について全く知らなかった」がそれぞれ42.1%、36.2%となっています。

小学校5年生保護者 (H)問32 E フードバンクによる食料支援の利用[%]

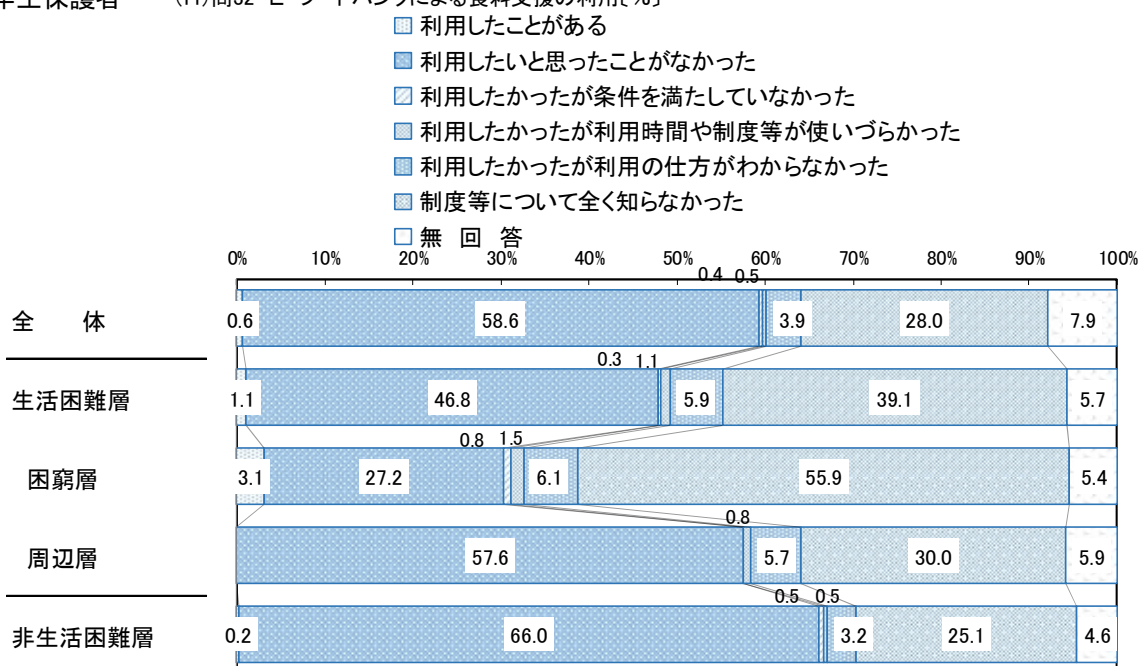

中学校2年生保護者 (H)問32 E フードバンクによる食料支援の利用[%]

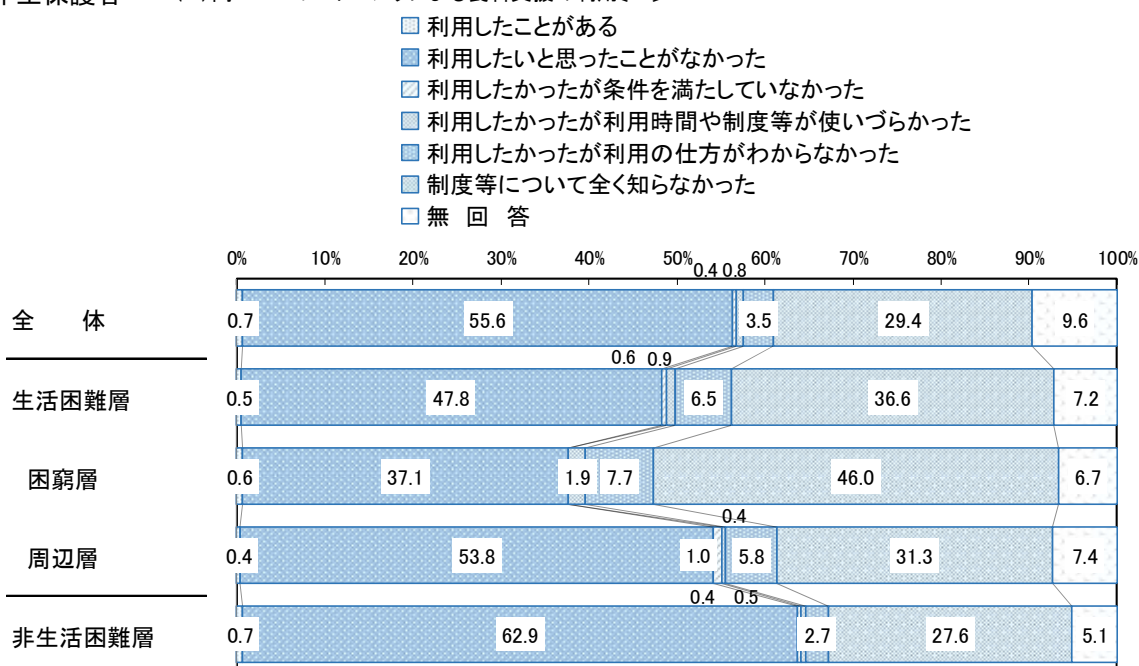

小学校5年生保護者

		(H)問32 E フードバンクによる食料支援の利用[%]						
		利用したことがある	利用したいと思ったことがなかった	利用したかったが条件を満たしていなかった	利用したかったが利用時間や制度等が使いづらかった	利用したかったが利用の仕方がわからなかった	制度等について全く知らなかった	無 回 答
全	体	0.6	58.6	0.4	0.5	3.9	28.0	7.9
世帯構成別	ふたり親(二世帯)	0.8	△ 61.6	0.5	0.5	3.8	▽ 25.1	7.7
	ふたり親(三世帯)	0.4	59.9	-	0.4	4.4	28.5	6.4
	ひとり親(二世帯)	-	▼ 43.9	0.4	0.4	4.9	▲ 42.1	8.2
	ひとり親(三世帯)	-	54.9	-	1.4	1.6	36.2	5.9
	その他	△ 3.6	56.1	-	-	4.3	31.6	4.3

中学校2年生保護者

		(H)問32 E フードバンクによる食料支援の利用[%]						
		利用したことがある	利用したいと思ったことがなかった	利用したかったが条件を満たしていなかった	利用したかったが利用時間や制度等が使いづらかった	利用したかったが利用の仕方がわからなかった	制度等について全く知らなかった	無 回 答
全	体	0.7	55.6	0.4	0.8	3.5	29.4	9.6
世帯構成別	ふたり親(二世帯)	0.4	57.9	0.5	0.7	3.1	29.7	▽ 7.8
	ふたり親(三世帯)	0.5	61.2	0.4	0.5	2.7	28.4	6.4
	ひとり親(二世帯)	▲ 2.2	▼ 44.1	0.5	0.5	△ 6.1	31.3	▲ 15.3
	ひとり親(三世帯)	1.2	52.7	-	▲ 3.7	5.8	31.5	5.2
	その他	-	46.7	-	2.6	4.8	25.5	△ 20.4

〔F 小学校高学年も利用できる児童館や放課後児童クラブ〕

小学校5年生では、「利用したことがある」が33.7%、「利用したいと思ったことがなかった」が42.8%、「制度等について全く知らなかった」が8.0%となっています。生活困難層で「利用したことがある」が36.7%で、「利用したいと思ったことがなかった」が37.5%となっています。

中学校2年生では、「利用したことがある」が31.0%、「利用したいと思ったことがなかった」が45.5%、「制度等について全く知らなかった」が7.6%となっています。生活困難層で「利用したいと思ったことがなかった」が40.1%、「制度等について全く知らなかった」が11.3%となっています。

学年・世帯別では、小学校5年生のひとり親(二世帯)とひとり親(三世帯)で「利用したことがある」は40%前後、中学校2年生のひとり親(三世帯)で「制度等について全く知らなかった」が13.4%となっています。

小学校5年生保護者

(H)問32F小学高学年も利用できる児童館や学童クラブの利用[%]

- 利用したことがある
- 利用したいと思ったことがなかった
- 利用したかったが条件を満たしていなかった
- 利用したかったが利用時間や制度等が使いづらかった
- 利用したかったが利用の仕方がわからなかった
- 制度等について全く知らなかった
- 無 回 答

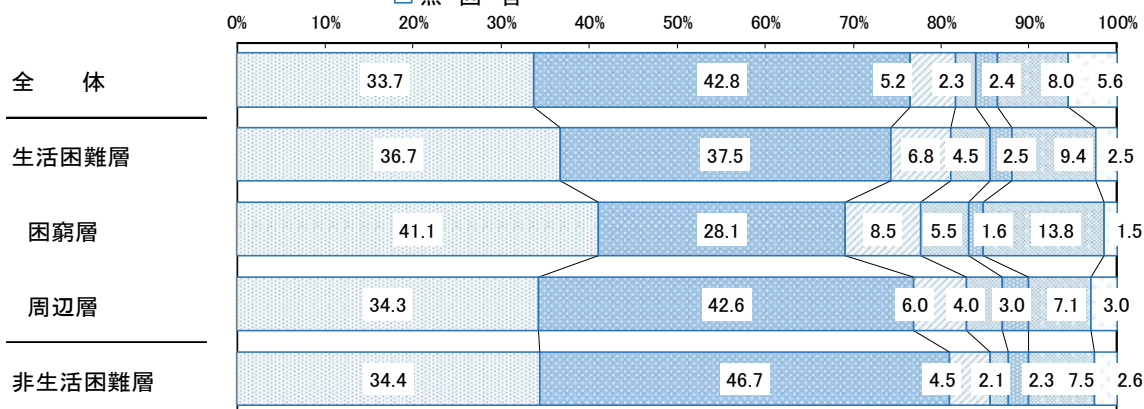

中学校2年生保護者

(H)問32F小学高学年も利用できる児童館や学童クラブの利用[%]

- 利用したことがある
- 利用したいと思ったことがなかった
- 利用したかったが条件を満たしていなかった
- 利用したかったが利用時間や制度等が使いづらかった
- 利用したかったが利用の仕方がわからなかった
- 制度等について全く知らなかった
- 無 回 答

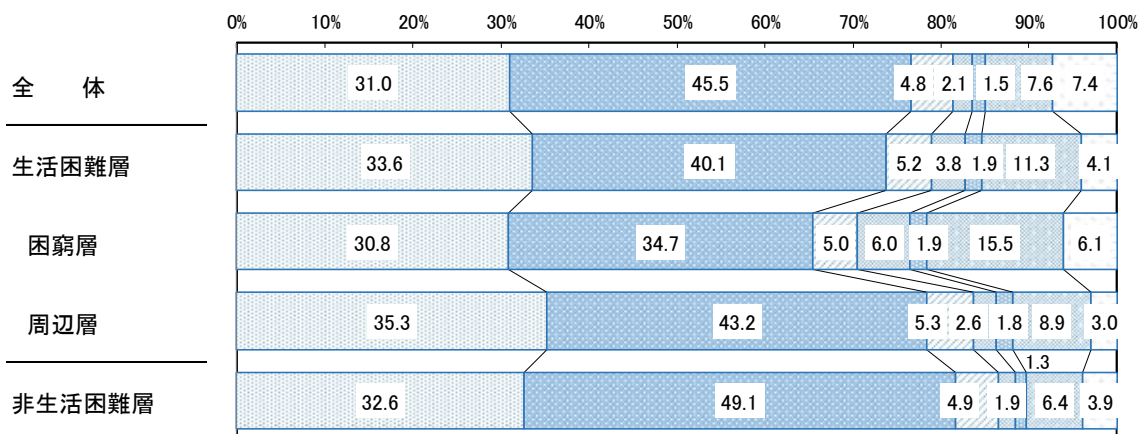

小学校5年生保護者

(H)問32F小学高学年も利用できる児童館や学童クラブの利用[%]

		利用したことがある	利用したいと思ったことがなかった	利用したかったが条件を満たしていなかった	利用したかったが利用時間や制度等が使いづらかった	利用したかったが利用の仕方がわからなかった	制度等について全く知らなかった	無回答
全	体	33.7	42.8	5.2	2.3	2.4	8.0	5.6
世帯構成別	ふたり親(二世帯)	32.4	44.8	4.9	2.4	2.6	7.6	5.4
	ふたり親(三世帯)	31.0	46.4	8.0	1.7	2.5	6.3	4.2
	ひとり親(二世帯)	▲ 44.6	▼ 29.6	5.0	2.7	2.3	10.7	5.0
	ひとり親(三世帯)	39.8	38.6	2.7	1.4	1.4	11.6	4.5
	その他	27.0	49.3	7.2	-	-	12.2	4.3

中学校2年生保護者

(H)問32F小学高学年も利用できる児童館や学童クラブの利用[%]

		利用したことがある	利用したいと思ったことがなかった	利用したかったが条件を満たしていなかった	利用したかったが利用時間や制度等が使いづらかった	利用したかったが利用の仕方がわからなかった	制度等について全く知らなかった	無回答
全	体	31.0	45.5	4.8	2.1	1.5	7.6	7.4
世帯構成別	ふたり親(二世帯)	32.1	45.5	5.7	2.1	1.8	6.9	▼ 5.9
	ふたり親(三世帯)	26.4	▲ 55.9	4.9	1.8	-	6.1	5.0
	ひとり親(二世帯)	32.2	▼ 38.6	▼ 1.8	2.3	1.7	△ 11.5	△ 11.9
	ひとり親(三世帯)	31.8	41.9	3.9	2.5	2.5	13.4	4.0
	その他	34.1	43.0	-	2.5	-	5.3	15.1

〔G 学校が実施する補講（学習支援）〕

小学校5年生では、「利用したことがある」が24.2%で、「利用したいと思ったことがなかった」が38.6%、「制度等について全く知らなかった」が22.8%となっています。生活困難層で「利用したいと思ったことがなかった」が29.5%、「制度等について全く知らなかった」が29.7%となっています。

中学校2年生では、「利用したことがある」が25.4%で、「利用したいと思ったことがなかった」が39.7%、「制度等について全く知らなかった」が19.2%となっています。生活困難層で「利用したいと思ったことがなかった」が29.9%、「制度等について全く知らなかった」が23.3%となっています。

学年・世帯別では、小学校5年生のひとり親（三世帯）で「利用したことがある」が31.3%、ひとり親（二世帯）で「制度等について全く知らなかった」が29.2%となっています。

小学校5年生保護者 (H)問32 G 学校が実施する補講(学習支援)の利用[%]

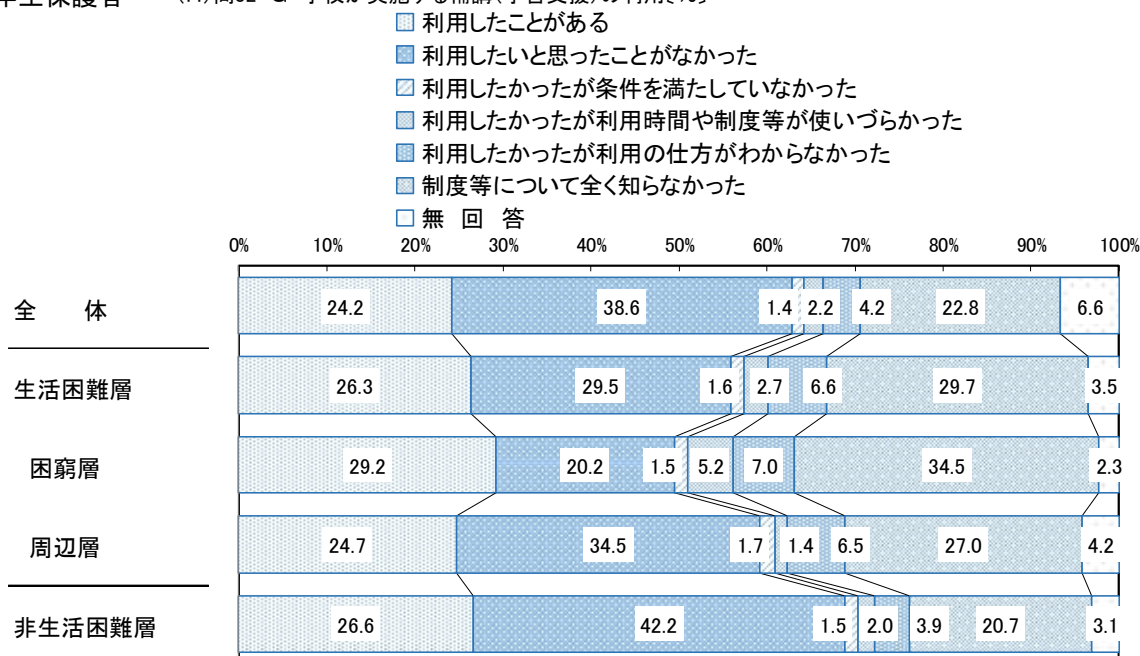

中学校2年生保護者 (H)問32 G 学校が実施する補講(学習支援)の利用[%]

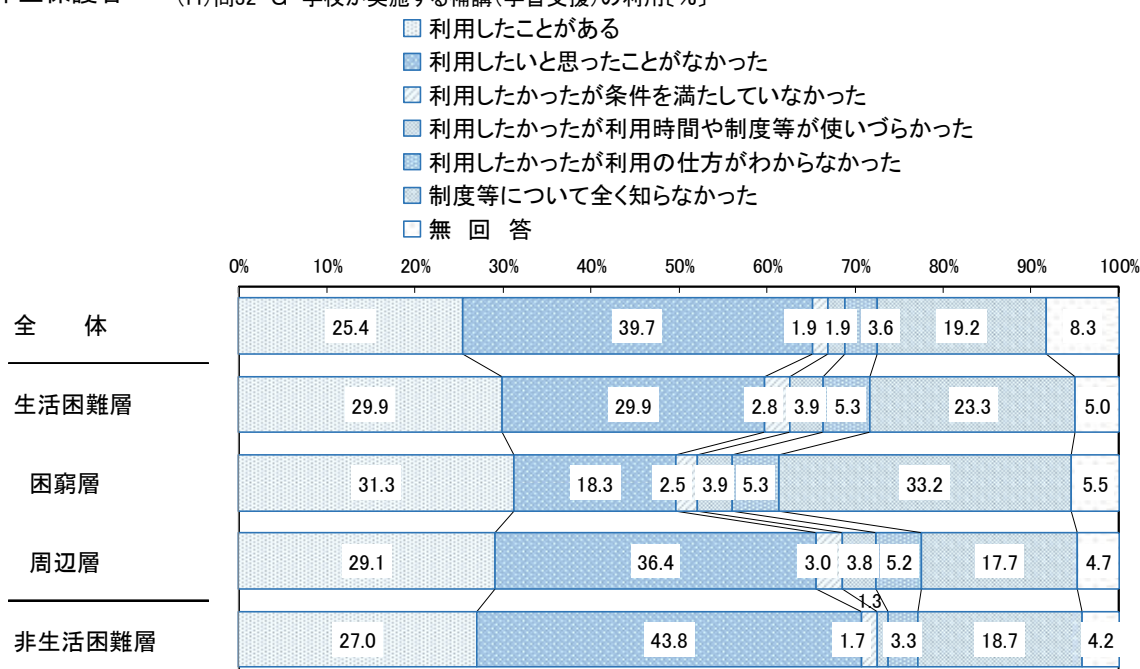

小学校5年生保護者

		(H)問32 G 学校が実施する補講(学習支援)の利用[%]						
		利用したことがある	利用したいと思ったことがなかった	利用したかったが条件を満たしていなかった	利用したかったが利用時間や制度等が使いづらかった	利用したかったが利用の仕方がわからなかった	制度等について全く知らなかった	無回答
全	体	24.2	38.6	1.4	2.2	4.2	22.8	6.6
世帯構成別	ふたり親(二世帯)	23.6	40.6	1.3	2.2	4.2	21.7	6.4
	ふたり親(三世帯)	25.7	39.1	1.8	2.6	3.4	22.8	4.8
	ひとり親(二世帯)	25.7	▽ 30.5	1.4	1.3	5.1	△ 29.2	6.9
	ひとり親(三世帯)	31.3	31.9	1.4	2.8	5.8	22.3	4.4
	その他	21.4	28.0	3.6	4.3	3.5	34.8	4.3

中学校2年生保護者

		(H)問32 G 学校が実施する補講(学習支援)の利用[%]						
		利用したことがある	利用したいと思ったことがなかった	利用したかったが条件を満たしていなかった	利用したかったが利用時間や制度等が使いづらかった	利用したかったが利用の仕方がわからなかった	制度等について全く知らなかった	無回答
全	体	25.4	39.7	1.9	1.9	3.6	19.2	8.3
世帯構成別	ふたり親(二世帯)	26.0	41.0	1.9	1.6	3.5	19.3	▽ 6.6
	ふたり親(三世帯)	23.8	45.6	1.3	2.0	2.3	18.6	6.4
	ひとり親(二世帯)	26.6	▼ 30.6	2.3	2.8	5.3	19.2	▲ 13.2
	ひとり親(三世帯)	22.9	39.9	2.6	3.7	5.3	21.8	3.7
	その他	21.5	30.2	2.6	2.5	4.4	24.2	14.6

〔H 学校以外が実施する学習支援〕

小学校5年生では、「利用したことがある」が5.7%、「利用したいと思ったことがなかった」が45.8%、「制度等について全く知らなかった」が34.8%となっています。生活困難層で「利用したいと思ったことがなかった」が35.2%、「制度等について全く知らなかった」が43.3%となっています。

中学校2年生では、「利用したことがある」が5.8%、「利用したいと思ったことがなかった」が46.3%、「制度等について全く知らなかった」が31.4%となっています。生活困難層で「利用したいと思ったことがなかった」が38.5%、「制度等について全く知らなかった」が37.9%となっています。

学年・世帯別では、小学校5年生のひとり親(二世帯)とひとり親(三世帯)で「制度等について全く知らなかった」が40%を超えています。中学校2年生のひとり親(三世帯)で「利用したことがある」が12.0%、「制度等について全く知らなかった」が36.8%となっています。

小学校5年生保護者 (H)問32 H 学校以外が実施する学習支援の利用[%]

- 利用したことがある
- 利用したいと思ったことがなかった
- 利用したかったが条件を満たしていなかった
- 利用したかったが利用時間や制度等が使いづらかった
- 利用したかったが利用の仕方がわからなかった
- 制度等について全く知らなかった
- 無回答

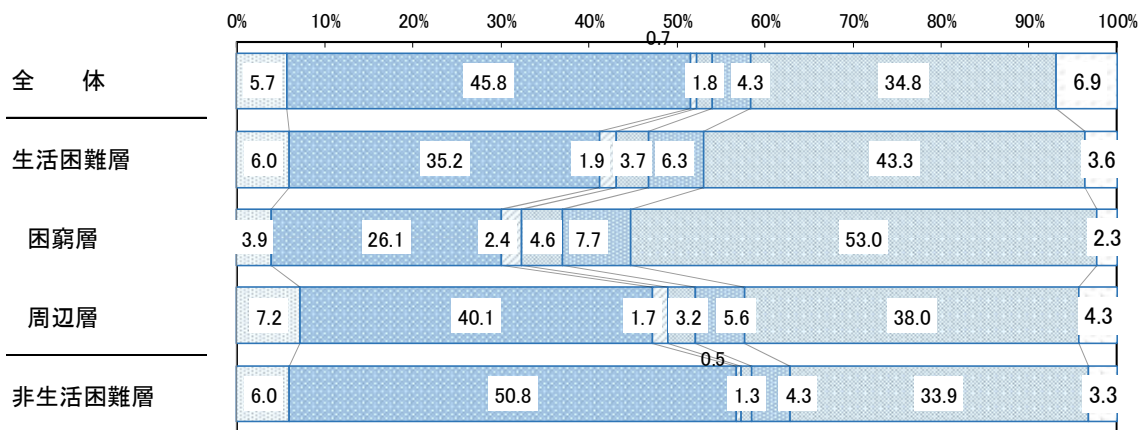

中学校2年生保護者 (H)問32 H 学校以外が実施する学習支援の利用[%]

- 利用したことがある
- 利用したいと思ったことがなかった
- 利用したかったが条件を満たしていなかった
- 利用したかったが利用時間や制度等が使いづらかった
- 利用したかったが利用の仕方がわからなかった
- 制度等について全く知らなかった
- 無回答

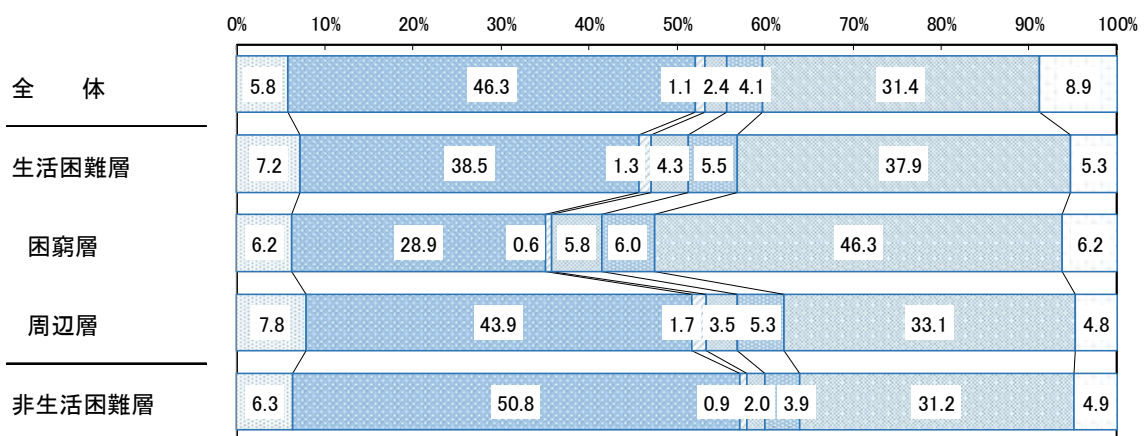

小学校5年生保護者

		(H)問32 H 学校以外が実施する学習支援の利用[%]						
		利用したことがある	利用したいと思ったことがなかった	利用したかったが条件を満たしていなかった	利用したかったが利用時間や制度等が使いづらかった	利用したかったが利用の仕方がわからなかった	制度等について全く知らなかった	無回答
全	体	5.7	45.8	0.7	1.8	4.3	34.8	6.9
世帯	ふたり親(二世代)	5.8	47.1	0.6	1.7	4.6	33.4	6.7
構	ふたり親(三世代)	6.0	50.3	0.9	1.7	3.0	33.3	4.8
成	ひとり親(二世代)	4.9	▽ 37.9	1.8	2.4	5.5	40.2	7.4
別	ひとり親(三世代)	7.0	39.2	-	1.4	1.6	△ 46.6	4.2
	その他	4.3	37.9	-	-	4.3	49.3	4.3

中学校2年生保護者

		(H)問32 H 学校以外が実施する学習支援の利用[%]						無 回 答
		利用した ことがある	利用した いと思っ たことが なかった	利用した かったが 条件を満 たしてい なかった	利用した かったが 利用時間 や制度等 が使いづ らかった	利用した かったが 利用の仕 方がわか らなかった	制度等につ いて全く 知らなかつ た	
全	体	5.8	46.3	1.1	2.4	4.1	31.4	8.9
世帯 構成 別	ふたり親(二世代)	5.3	48.8	1.2	2.4	3.8	31.2	▽ 7.2
	ふたり親(三世代)	6.7	51.5	0.5	1.8	2.3	31.2	6.0
	ひとり親(二世代)	5.2	▼ 36.2	0.9	3.0	△ 7.1	33.5	▲ 14.1
	ひとり親(三世代)	△ 12.0	38.7	1.1	3.7	3.9	36.8	3.7
	その他	9.9	▽ 30.4	2.6	2.5	7.0	27.8	△ 19.8

(3) 各種経済的支援制度の利用経験

保護者設問：次のI～Lの支援制度等は、これまでに利用・受給（以下「利用」という。）したことがありますか。（問33）

〔I 生活福祉資金の貸付〕

小学校5年生では、「利用したことがある」が1.0%で、「利用したいと思っただことがなかった」が69.3%、「制度等について全く知らなかった」が20.5%となっています。生活困難層で「利用したいと思っただことがなかった」が47.6%、「制度等について全く知らなかった」が36.7%となっています。

中学校2年生では、「利用したことがある」が0.4%で、「利用したいと思っただことがなかった」が69.5%、「制度等について全く知らなかった」が19.0%となっています。生活困難層で「利用したいと思っただことがなかった」が57.0%、「制度等について全く知らなかった」が30.3%となっています。

学年・世帯別では、「制度等について全く知らなかった」は各学年のひとり親（二世代）と中学校2年生のひとり親（三世代）で30%前後となっています。

小学校5年生保護者 (H)問33 I 生活福祉資金の貸付[%]

- 利用したことがある
- 利用したいと思っただことがなかった
- 利用したかったが条件を満たしていなかった
- 利用したかったが制度等が使いづらかった
- 利用したかったが利用の仕方がわからなかった
- 制度等について全く知らなかった
- 無 回 答

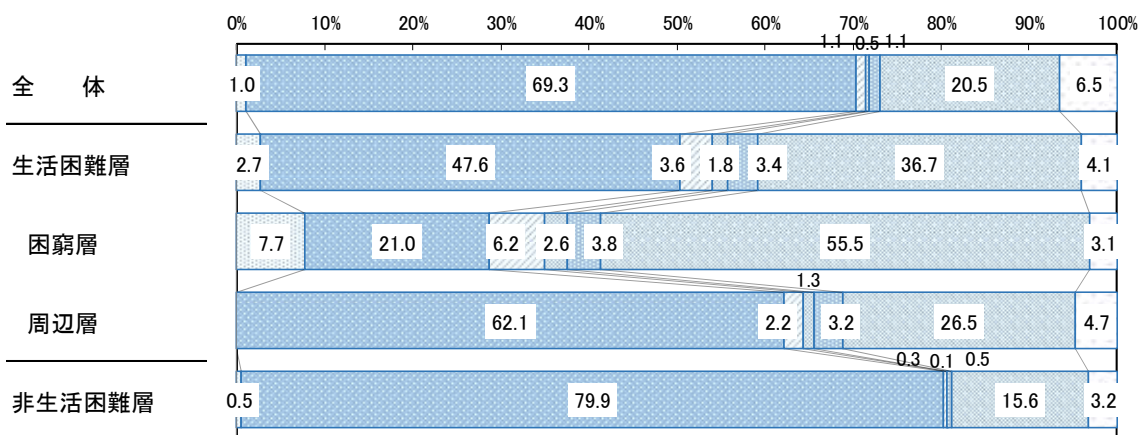

中学校2年生保護者 (H)問33 I 生活福祉資金の貸付[%]

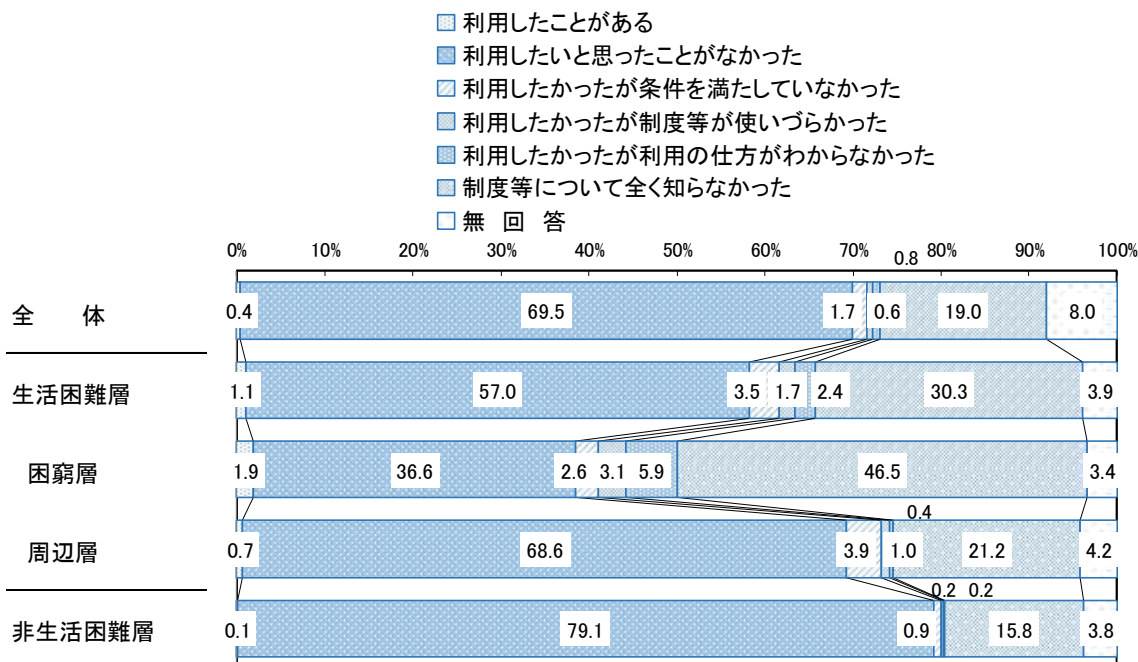

小学校5年生保護者

		(H)問33 I 生活福祉資金の貸付[%]						
		利用したことがある	利用したいと思ったことがなかった	利用したかったが条件を満たしていなかった	利用したかったが制度等が使いづらかった	利用したかったが利用の仕方がわからなかった	制度等について全く知らなかった	無回答
全体		1.0	69.3	1.1	0.5	1.1	20.5	6.5
世帯構成別	ふたり親(二世代)	0.6	▲ 73.3	1.1	▽ 0.1	0.7	18.6	5.6
	ふたり親(三世代)	0.4	71.6	0.8	0.4	0.8	19.0	7.0
	ひとり親(二世代)	▲ 2.8	▼ 48.2	1.9	▲ 3.4	△ 2.7	▲ 32.6	8.4
	ひとり親(三世代)	-	70.9	1.4	-	1.7	23.2	2.8
	その他	▲ 7.1	61.1	-	-	▲ 8.0	19.4	4.3

中学校2年生保護者

		(H)問33 I 生活福祉資金の貸付[%]						
		利用したことがある	利用したいと思ったことがなかった	利用したかったが条件を満たしていなかった	利用したかったが制度等が使いづらかった	利用したかったが利用の仕方がわからなかった	制度等について全く知らなかった	無回答
全体		0.4	69.5	1.7	0.6	0.8	19.0	8.0
世帯構成別	ふたり親(二世代)	0.2	▲ 75.5	1.4	0.4	0.4	▽ 16.4	▼ 5.8
	ふたり親(三世代)	-	71.0	2.5	-	-	20.6	5.9
	ひとり親(二世代)	△ 1.3	▼ 50.5	2.7	▲ 2.1	▲ 3.2	▲ 27.7	△ 12.5
	ひとり親(三世代)	1.3	▼ 55.5	1.4	1.2	1.3	▲ 34.0	5.4
	その他	△ 2.4	▼ 45.4	4.8	2.5	3.1	17.0	▲ 24.7

〔J 生活保護〕

小学校5年生では、「利用したことがある」が1.2%で、「利用したいと思ったことがなかった」が84.4%、「制度等について全く知らなかった」が4.9%となっています。生活困難層で「利用したいと思ったことがなかった」が74.8%となっています。

中学校2年生では、「利用したことがある」が0.9%で、「利用したいと思ったことがなかった」が82.4%、「制度等について全く知らなかった」が5.4%となっています。生活困難層で「利用したいと思ったことがなかった」が76.6%となっています。

学年・世帯別では、「制度等について全く知らなかった」は中学校2年生のひとり親（三世代）で11.6%となっています。

小学校5年生保護者 (H)問33 J 生活保護の利用[%]

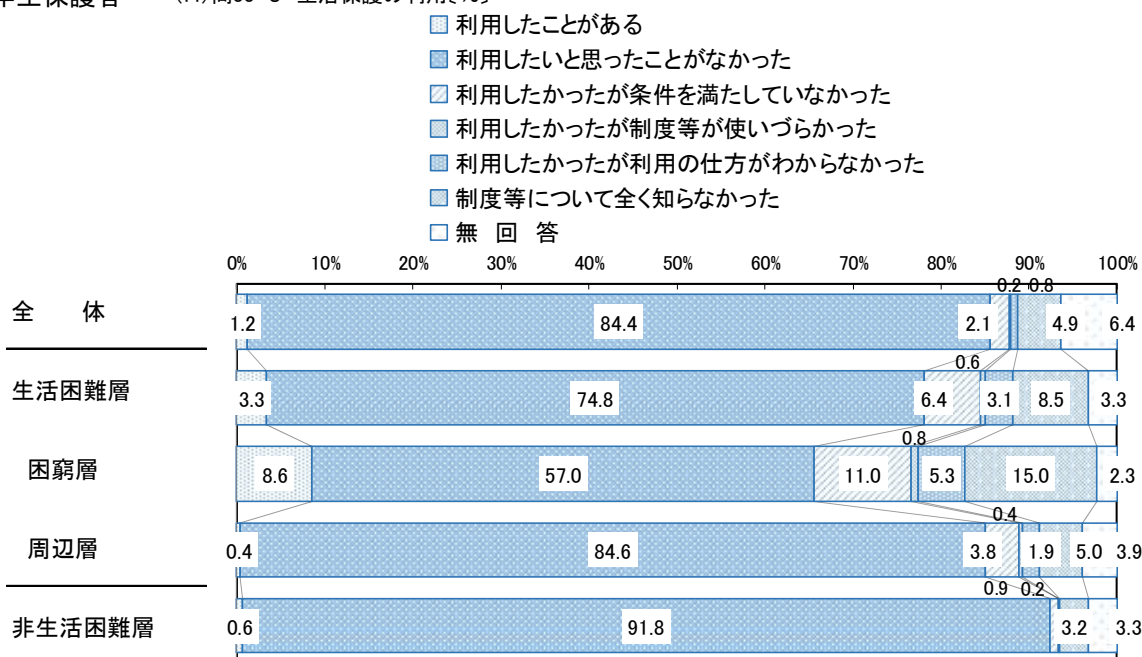

中学校2年生保護者 (H)問33 J 生活保護の利用[%]

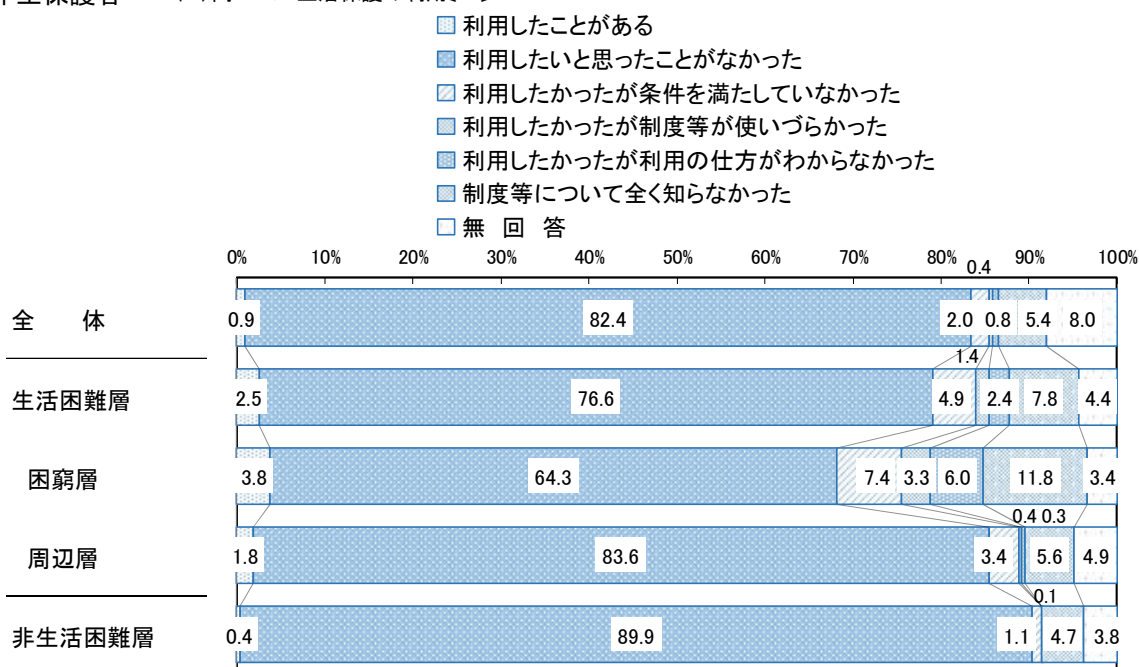

小学校5年生保護者

		(H)問33 J 生活保護の利用[%]						無 回 答
		利用した ことがある	利用した いと思っ たことが なかった	利用した かったが 条件を満 たしてい なかった	利用した かったが 制度等が 使いづら かった	利用した かったが 利用の仕 方がわか らなかつ た	制度等につ いて全く 知らなかつ た	
全	体	1.2	84.4	2.1	0.2	0.8	4.9	6.4
世	ふたり親(二世)	▽ 0.6	▲ 87.3	1.7	0.2	0.4	4.2	5.6
帯	ふたり親(三世)	0.4	85.9	0.9	-	0.8	5.9	6.1
構	ひとり親(二世)	▲ 3.8	▼ 72.2	▲ 5.5	-	△ 2.2	7.1	9.2
成	ひとり親(三世)	△ 4.2	81.2	4.3	-	1.7	5.9	2.8
別	その他	3.5	73.2	-	▲ 3.6	▲ 7.4	7.9	4.3

中学校2年生保護者

		(H)問33 J 生活保護の利用[%]						無 回 答
		利用した ことがある	利用した いと思っ たことが なかった	利用した かったが 条件を満 たしてい なかった	利用した かったが 制度等が 使いづら かった	利用した かったが 利用の仕 方がわか らなかつ た	制度等につ いて全く 知らなかつ た	
全	体	0.9	82.4	2.0	0.4	0.8	5.4	8.0
世	ふたり親(二世)	▽ 0.3	▲ 86.7	1.6	0.3	▼ 0.1	5.0	▽ 6.0
帯	ふたり親(三世)	0.4	85.0	1.9	-	-	6.9	5.9
構	ひとり親(二世)	▲ 3.6	▼ 69.8	▲ 4.5	1.2	▲ 4.5	4.8	11.4
成	ひとり親(三世)	1.2	77.3	4.4	-	1.3	△ 11.6	4.2
別	その他	▲ 7.6	▼ 55.2	-	△ 2.5	▲ 5.7	4.3	▲ 24.7

〔K 母子及び父子福祉資金の貸付〕

小学校5年生では、「利用したことがある」が1.5%で、「利用したいと思っ
たことがなかった」が78.5%、「制度等について全く知らなかつた」が11.1%
となっています。生活困難層で「利用したいと思っ
たことがなかった」が65.0%、「制度等について全く知らなかつ
た」が20.8%となっています。

中学校2年生では、「利用したことがある」が0.7%で、「利用したいと思っ
たことがなかった」が77.5%、「制度等について全く知らなかつた」が10.5%
となっています。生活困難層で「利用したいと思っ
たことがなかった」が67.4%、「制度等について全く知らなかつ
た」が19.1%となっています。

学年・世帯別では、「制度等について全く知らなかつた」は各学年のひとり親（二世
代）とひとり親（三世代）で20%を超えています。

小学校5年生保護者 (H)問33 K 母子及び父子福祉資金の貸付の利用[%]

- 利用したことがある
- 利用したいと思っ
たことが
なかった
- 利用したかったが条件を満
たしてい
なかつた
- 利用したかったが制度等が
使いづら
なかつた
- 利用したかったが利用の仕
方がわか
らなかつ
た
- 制度等について全く知ら
なかつた
- 無 回 答

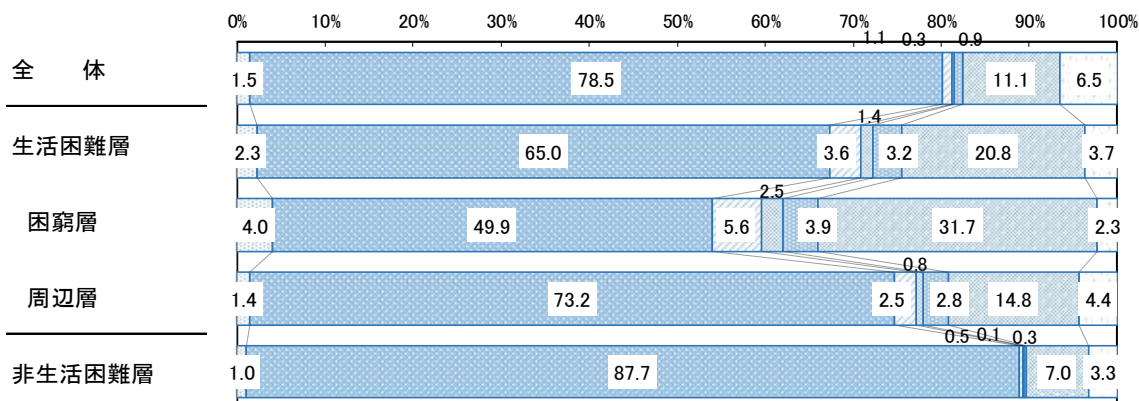

中学校2年生保護者 (H)問33 K 母子及び父子福祉資金の貸付の利用[%]

- 利用したことがある
- 利用したいと思ったことがなかった
- 利用したかったが条件を満たしていなかった
- 利用したかったが制度等が使いづらかった
- 利用したかったが利用の仕方がわからなかった
- 制度等について全く知らなかった
- 無回答

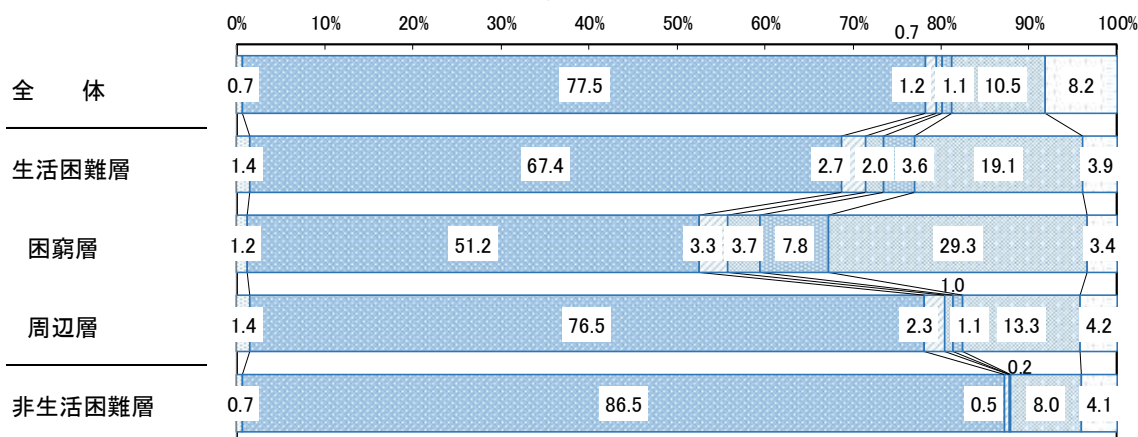

小学校5年生保護者

		(H)問33 K 母子及び父子福祉資金の貸付の利用[%]						
		利用したことがある	利用したいと思ったことがなかった	利用したかったが条件を満たしていなかった	利用したかったが制度等が使いづらかった	利用したかったが利用の仕方がわからなかった	制度等について全く知らなかった	無回答
全体		1.5	78.5	1.1	0.3	0.9	11.1	6.5
世帯構成別	ふたり親(二世代)	▽ 0.8	▲ 83.7	0.8	0.1	▽ 0.3	▼ 8.6	5.7
	ふたり親(三世代)	0.4	83.0	-	-	0.8	9.2	6.6
	ひとり親(二世代)	▲ 5.3	▼ 53.8	▲ 3.2	▲ 2.4	▲ 2.7	▲ 23.4	9.2
	ひとり親(三世代)	4.0	▼ 65.4	1.4	-	▲ 4.8	▲ 23.0	1.4
	その他	△ 7.1	65.9	3.7	-	▲ 7.4	11.6	4.3

中学校2年生保護者

		(H)問33 K 母子及び父子福祉資金の貸付の利用[%]						
		利用したことがある	利用したいと思ったことがなかった	利用したかったが条件を満たしていなかった	利用したかったが制度等が使いづらかった	利用したかったが利用の仕方がわからなかった	制度等について全く知らなかった	無回答
全体		0.7	77.5	1.2	0.7	1.1	10.5	8.2
世帯構成別	ふたり親(二世代)	0.4	▲ 84.1	1.0	▽ 0.2	▼ 0.2	▼ 8.1	▼ 6.0
	ふたり親(三世代)	-	△ 84.5	0.5	-	-	9.2	5.9
	ひとり親(二世代)	▲ 2.6	▼ 50.9	2.2	▲ 3.3	▲ 5.8	▲ 22.2	▲ 13.0
	ひとり親(三世代)	1.3	▼ 63.2	△ 4.1	2.6	2.6	▲ 20.8	5.4
	その他	2.6	▼ 47.8	2.6	▲ 5.1	▲ 7.9	6.9	▲ 27.1

〔L 児童扶養手当〕

小学校5年生では、「利用したことがある」が16.6%で、「利用したいと思ったことがなかった」が66.1%、「制度等について全く知らなかった」が7.5%となっています。生活困難層で「利用したことがある」が33.9%で、「利用したいと思ったことがなかった」が47.5%となっています。

中学校2年生では、「利用したことがある」が18.1%で、「利用したいと思ったことがなかった」が63.1%、「制度等について全く知らなかった」が7.1%となっています。生活困難層で「利用したことがある」が33.7%で、「利用したいと思ったことがなかった」が49.1%となっています。

学年・世帯別では、「利用したことがある」は各学年のひとり親（二世帯）とひとり親（三世帯）で50%を超えています。

小学校5年生保護者 (H)問33 L 児童扶養手当の利用[%]

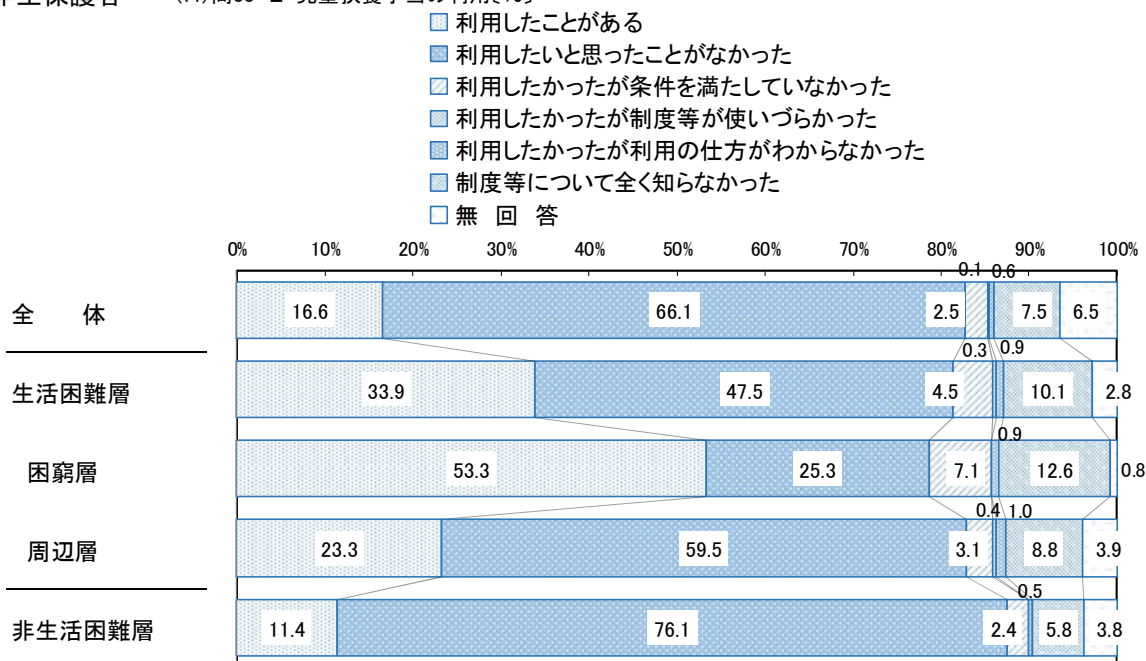

中学校2年生保護者 (H)問33 L 児童扶養手当の利用[%]

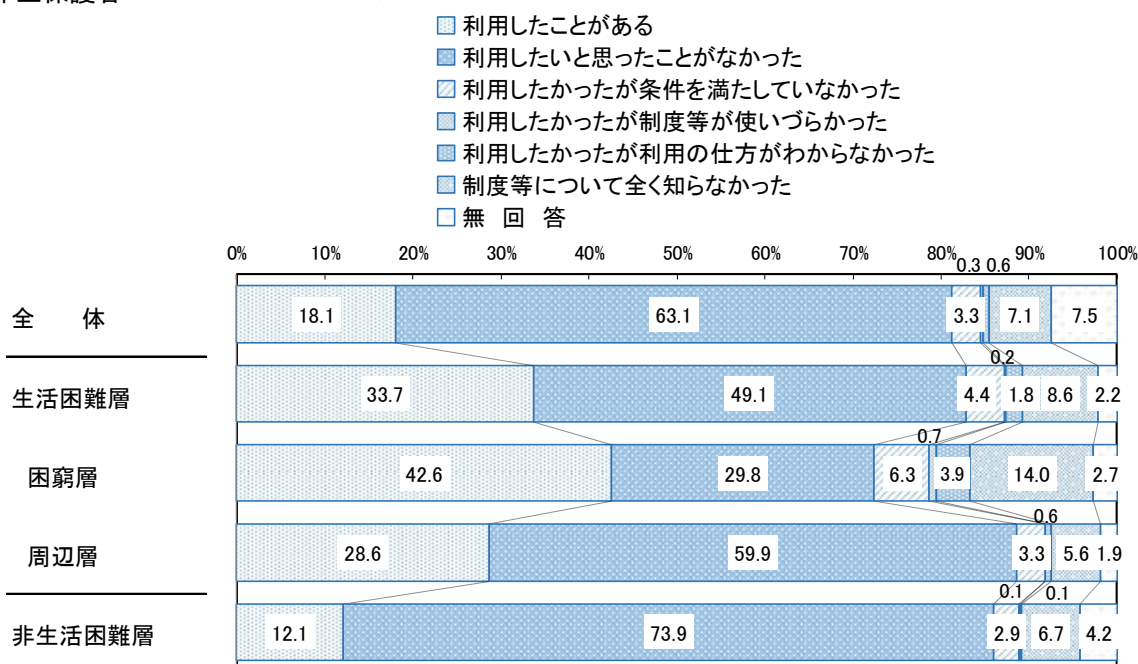

小学校5年生保護者

		(H)問33 L 児童扶養手当の利用[%]						
		利用した ことがある	利用した かと思っ たことが なかった	利用した かったが 条件を満 たしてい なかった	利用した かったが 制度等が 使いづら かった	利用した かったが 利用の仕 方がわか らなかつ た	制度等に ついて全 く知らな かった	無 回 答
全	体	16.6	66.1	2.5	0.1	0.6	7.5	6.5
世帯 構成 別	ふたり親(二世代)	▼ 7.6	▲ 75.3	2.2	-	0.5	8.2	6.3
	ふたり親(三世代)	▼ 9.0	△ 73.5	1.7	-	1.2	8.0	6.5
	ひとり親(二世代)	▲ 58.8	▼ 26.1	3.2	0.1	0.4	5.4	6.0
	ひとり親(三世代)	▲ 63.6	▼ 21.6	▲ 8.9	-	1.7	▽ 1.4	2.9
	その他	▲ 41.9	▼ 40.9	4.9	▲ 3.6	-	4.3	4.3

中学校2年生保護者

		(H)問33 L 児童扶養手当の利用[%]						
		利用した ことがある	利用した かと思っ たことが なかった	利用した かったが 条件を満 たしてい なかった	利用した かったが 制度等が 使いづら かった	利用した かったが 利用の仕 方がわか らなかつ た	制度等に ついて全 く知らな かった	無 回 答
全	体	18.1	63.1	3.3	0.3	0.6	7.1	7.5
世帯 構成 別	ふたり親(二世代)	▼ 9.9	▲ 73.6	2.5	0.2	0.3	7.3	6.3
	ふたり親(三世代)	▼ 8.3	△ 71.0	2.4	0.5	-	△ 11.3	6.6
	ひとり親(二世代)	▲ 57.6	▼ 23.4	4.1	-	△ 1.8	3.9	9.2
	ひとり親(三世代)	▲ 53.4	▼ 20.9	▲ 14.1	-	△ 2.6	4.8	4.2
	その他	▲ 37.0	▼ 30.3	△ 9.0	▲ 5.1	2.6	0.5	15.5

7. 相談

(1) 相談相手の有無

保護者設問：あなたは、本当に困ったときや悩みがあるとき、相談できる人（家族、友人、親戚、同僚など）がいますか。（問34）

小学校5年生では、「いる」が90.8%で、「いない」が4.8%となっています。生活困難層で「いる」が86.8%で、「いない」が10.9%となっています。

中学校2年生では、「いる」が89.0%で、「いない」が5.8%となっています。生活困難層で「いる」が84.3%で、「いない」が12.8%となっています。

学年・世帯別では、中学校2年生のひとり親（三世代）で「いない」が12.2%となっています。

小学校5年生保護者 (H)問34 困ったときや悩みがあるときの相談者有無[%]

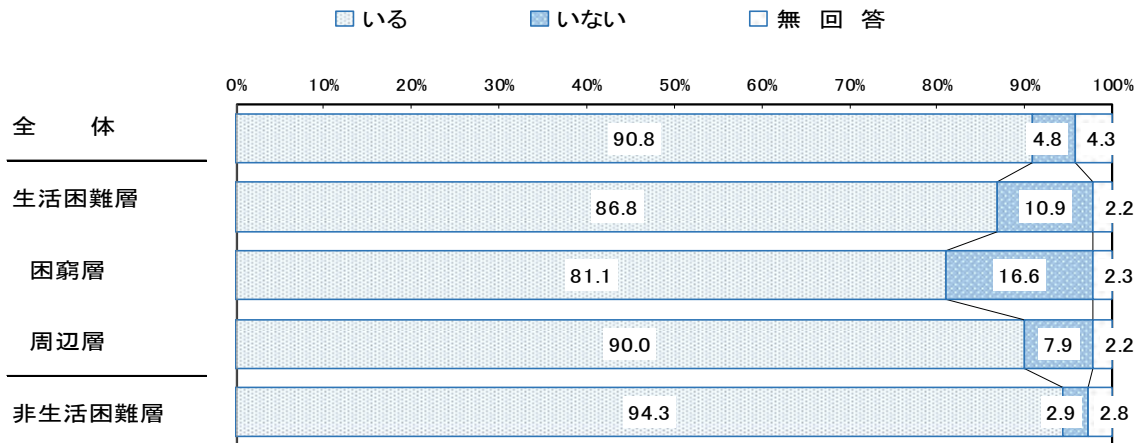

中学校2年生保護者 (H)問34 困ったときや悩みがあるときの相談者有無[%]

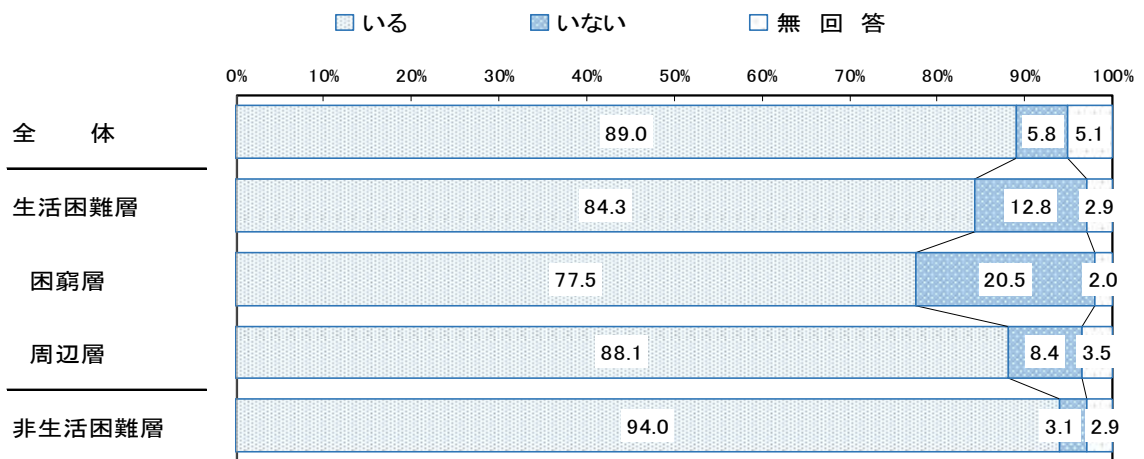

小学校5年生保護者

中学校2年生保護者

	(H)問34 困ったときや悩みがあるときの相談者有無[%]			(H)問34 困ったときや悩みがあるときの相談者有無[%]			
	いる	いない	無回答	いる	いない	無回答	
全体	90.8	4.8	4.3	89.0	5.8	5.1	
世帯構成別	ふたり親(二世帯)	91.7	4.1	4.2	90.7	5.2	4.0
	ふたり親(三世帯)	90.4	5.0	4.6	91.7	5.1	3.2
	ひとり親(二世帯)	89.9	7.0	3.1	85.5	5.9	△ 8.6
	ひとり親(三世帯)	94.3	4.3	1.4	87.1	▲ 12.2	0.7
	その他	▽ 79.8	▲ 15.9	4.3	▽ 79.3	△ 13.3	7.4

(2) 公的相談機関の利用経験

保護者設問：あなたは、これまでに困ったときに次の公的機関に相談したことがありますか。相談したことがない場合は、その理由に最も近いものを教えてください。
(問 35)

〔A 県・市町の窓口〕

小学校5年生では、「相談したことがある」が13.5%で、「相談したいと思ったことがなかった」が71.6%、「相談する窓口や方法がわからなかった」が4.3%となっています。生活困難層で「相談したことがある」が21.0%で、「相談したいと思ったことがなかった」が55.8%、「相談する窓口や方法がわからなかった」が9.4%となっています。

中学校2年生では、「相談したことがある」が13.0%で、「相談したいと思ったことがなかった」が69.7%、「相談する窓口や方法がわからなかった」が5.3%となっています。生活困難層で「相談したことがある」が17.5%で、「相談したいと思ったことがなかった」が58.4%、「相談する窓口や方法がわからなかった」が9.4%となっています。

学年・世帯別では、「相談したことがある」は各学年のひとり親（二世帯）とひとり親（三世帯）で20%を超え、特に小学校5年生のひとり親（三世帯）では38.4%となっています。

小学校5年生保護者

(H)問35 A 県・市町の窓口[%]

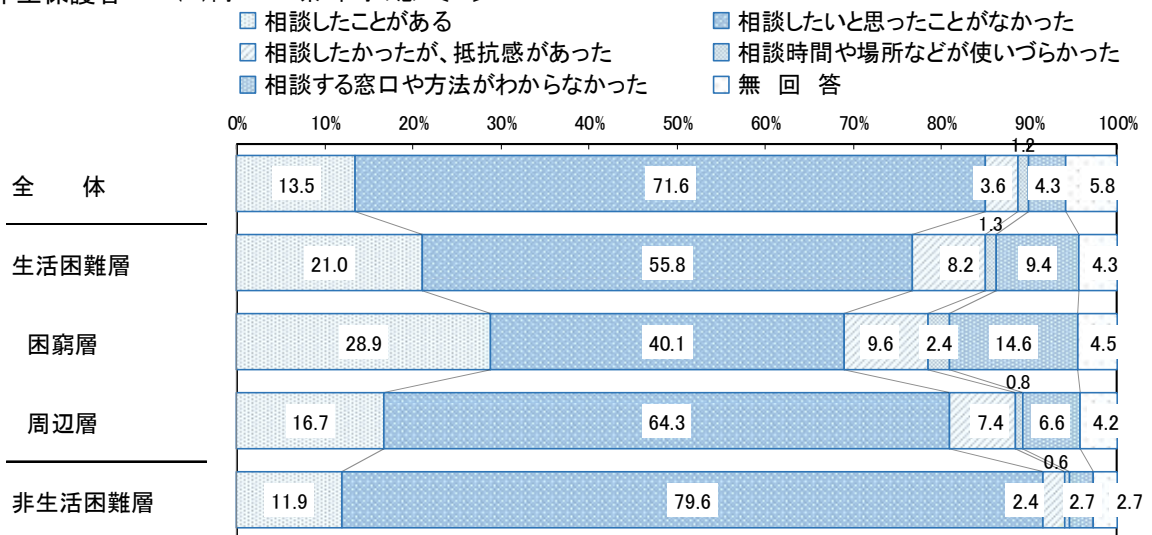

中学校2年生保護者

(H)問35 A 県・市町の窓口[%]

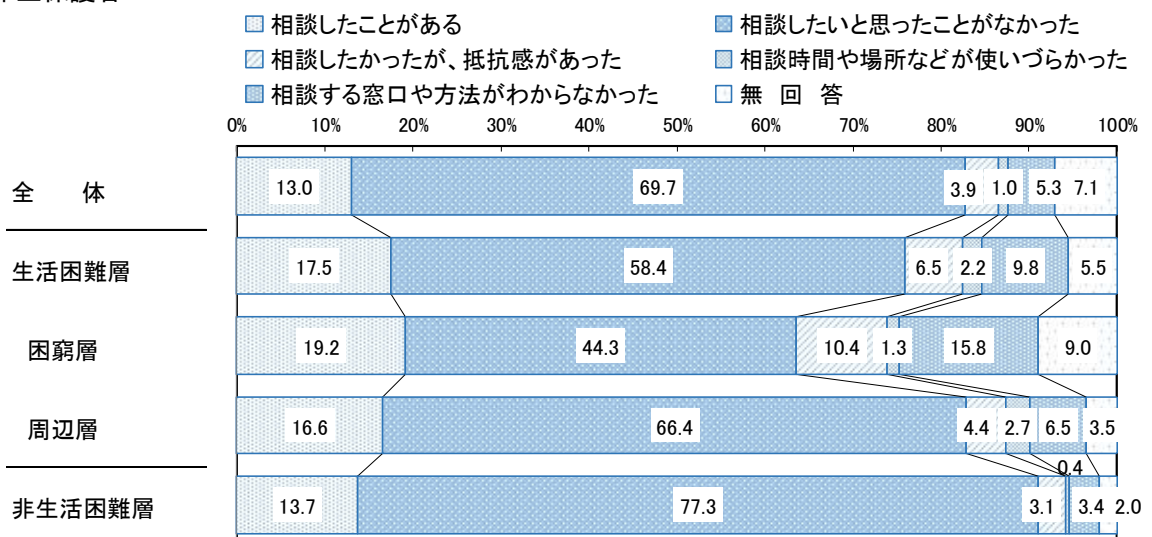

小学校5年生保護者

		(H)問35 A 県・市町の窓口[%]					
		相談したことがある	相談したいと思ったことがなかった	相談したかったが、抵抗感があった	相談時間や場所などが使いづらかった	相談する窓口や方法がわからなかった	無回答
全	体	13.5	71.6	3.6	1.2	4.3	5.8
世帯構成別	ふたり親(二世帯)	▼ 10.6	▲ 75.5	3.4	1.0	4.4	5.1
	ふたり親(三世帯)	12.2	76.3	2.5	0.9	2.5	5.6
	ひとり親(二世帯)	▲ 21.4	▼ 57.1	▲ 6.8	2.2	5.5	7.0
	ひとり親(三世帯)	▲ 38.4	▼ 47.6	1.4	1.4	5.5	5.6
	その他	24.1	60.7	3.5	3.6	8.0	-

中学校2年生保護者

		(H)問35 A 県・市町の窓口[%]					
		相談したことがある	相談したいと思ったことがなかった	相談したかったが、抵抗感があった	相談時間や場所などが使いづらかった	相談する窓口や方法がわからなかった	無回答
全	体	13.0	69.7	3.9	1.0	5.3	7.1
世帯構成別	ふたり親(二世帯)	11.4	▲ 73.8	3.5	1.1	4.8	▼ 5.4
	ふたり親(三世帯)	11.1	74.1	3.8	0.5	4.4	6.1
	ひとり親(二世帯)	▲ 21.1	▼ 54.6	△ 6.9	-	7.4	10.1
	ひとり親(三世帯)	▲ 24.3	▼ 54.7	4.0	2.7	9.0	5.3
	その他	10.3	63.3	-	2.5	11.7	12.2

〔B 地域子育て支援センター〕

小学校5年生では、「相談したことがある」が18.8%で、「相談したいと思ったことがなかった」が65.7%、「相談する窓口や方法がわからなかった」が4.6%となっています。生活困難層で「相談したいと思ったことがなかった」が58.8%、「相談する窓口や方法がわからなかった」が10.4%となっています。

中学校2年生では、「相談したことがある」が14.2%で、「相談したいと思ったことがなかった」が67.1%、「相談する窓口や方法がわからなかった」が6.3%となっています。生活困難層で「相談したいと思ったことがなかった」が58.3%、「相談する窓口や方法がわからなかった」が11.2%となっています。

学年・世帯別では、「相談する窓口や方法がわからなかった」は中学校2年生のひとり親(二世帯)とひとり親(三世帯)で10%を超えています。

小学校5年生保護者

(H)問35 B 地域子育て支援センター[%]

- 相談したことがある
- 相談したいと思ったことがなかった
- 相談したかったが、抵抗感があった
- 相談時間や場所などが使いづらかった
- 相談する窓口や方法がわからなかった
- 無回答

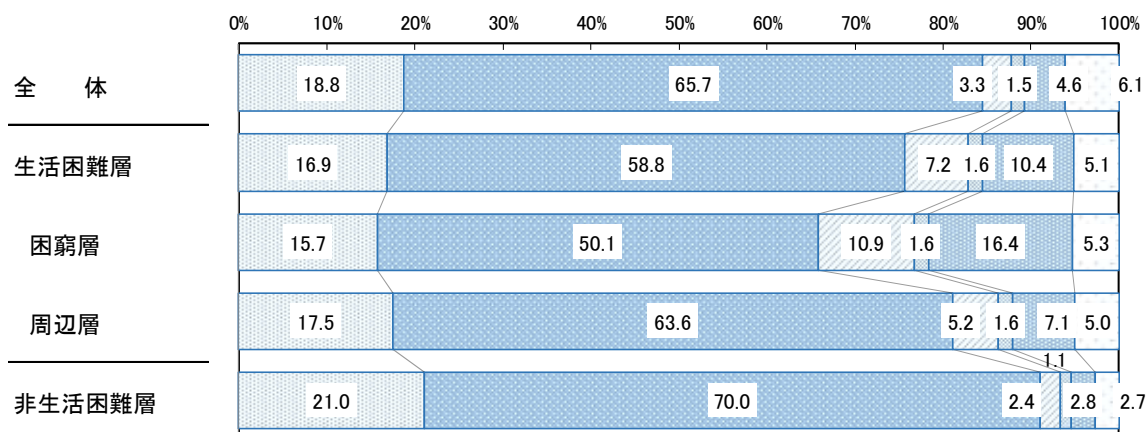

中学校2年生保護者 (H)問35 B 地域子育て支援センター[%]

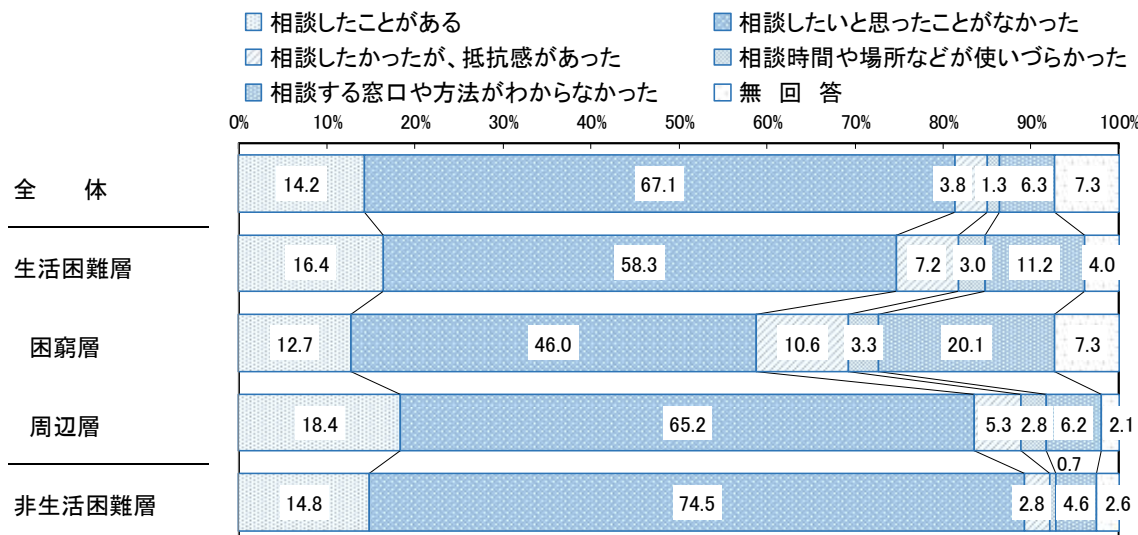

小学校5年生保護者

		(H)問35 B 地域子育て支援センター[%]					
		相談したことがある	相談したいと思ったことがなかった	相談したが、抵抗感があった	相談時間や場所などが使いづらかった	相談する窓口や方法がわからなかった	無回答
全体		18.8	65.7	3.3	1.5	4.6	6.1
世帯構成別	ふたり親(二世帯)	19.7	66.7	2.5	1.7	4.4	4.9
	ふたり親(三世帯)	18.4	68.0	3.4	0.4	2.5	7.3
	ひとり親(二世帯)	18.6	▽ 57.7	▲ 6.4	1.7	6.8	8.8
	ひとり親(三世帯)	13.6	70.9	5.7	-	4.1	5.6
	その他	▽ 4.3	72.1	△ 10.8	3.6	9.2	-

中学校2年生保護者

		(H)問35 B 地域子育て支援センター[%]					
		相談したことがある	相談したいと思ったことがなかった	相談したが、抵抗感があった	相談時間や場所などが使いづらかった	相談する窓口や方法がわからなかった	無回答
全体		14.2	67.1	3.8	1.3	6.3	7.3
世帯構成別	ふたり親(二世帯)	14.6	△ 70.4	3.0	1.2	5.0	▽ 5.8
	ふたり親(三世帯)	15.0	68.4	3.3	1.8	5.8	5.7
	ひとり親(二世帯)	13.1	▼ 57.7	△ 6.5	1.3	▲ 10.9	10.6
	ひとり親(三世帯)	17.4	58.5	6.6	1.3	△ 12.2	4.0
	その他	9.8	55.9	5.2	2.5	△ 14.3	12.2

〔C 学校・保育所・幼稚園の先生、スクールカウンセラーなど〕

小学校5年生では、「相談したことがある」が43.2%で、「相談したいと思ったことがなかった」が45.7%、「相談する窓口や方法がわからなかった」が2.1%となっています。生活困難層で「相談したことがある」が48.4%で、「相談したいと思ったことがなかった」が37.6%となっています。

中学校2年生では、「相談したことがある」が38.1%で、「相談したいと思ったことがなかった」が46.9%、「相談する窓口や方法がわからなかった」が3.5%となっています。生活困難層で「相談したことがある」が41.6%で、「相談したいと思ったことがなかった」が40.1%、「相談する窓口や方法がわからなかった」が7.6%となっています。

学年・世帯別では、「相談する窓口や方法がわからなかった」は中学校2年生のひとり親(三世帯)で11.6%となっています。

小学校5年生保護者

(H)問35 C 学校・保育所・幼稚園の先生など[%]

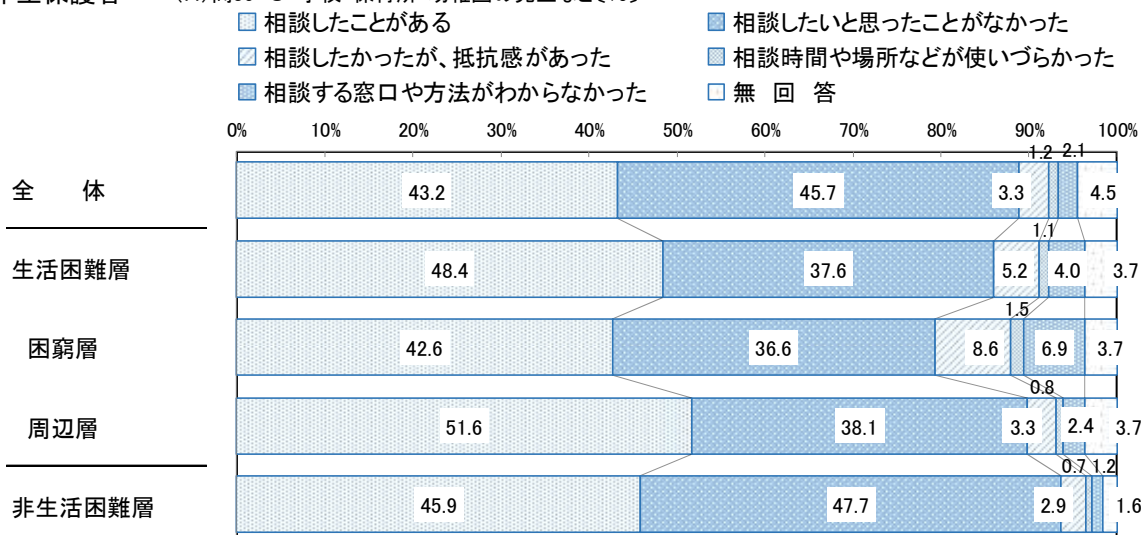

中学校2年生保護者

(H)問35 C 学校・保育所・幼稚園の先生など[%]

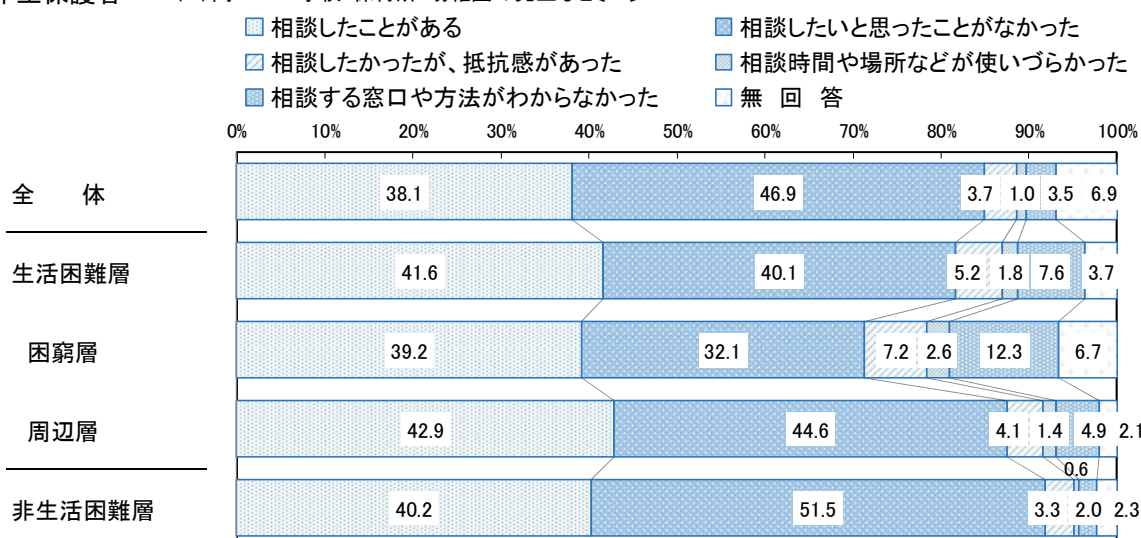

小学校5年生保護者

		(H)問35 C 学校・保育所・幼稚園の先生など[%]					
		相談したことがある	相談したいと思ったことがなかった	相談したかったが、抵抗感があった	相談時間や場所などが使いづらかった	相談する窓口や方法がわからなかった	無回答
全	体	43.2	45.7	3.3	1.2	2.1	4.5
世帯構成別	ふたり親(二世代)	44.9	45.1	3.1	1.2	2.0	3.6
	ふたり親(三世代)	▽ 36.9	△ 53.4	2.9	0.7	1.2	4.7
	ひとり親(二世代)	43.8	41.1	4.6	1.3	3.2	6.1
	ひとり親(三世代)	40.9	49.2	2.9	1.4	1.4	4.3
	その他	36.7	48.2	7.1	3.6	4.3	-

中学校2年生保護者

		(H)問35 C 学校・保育所・幼稚園の先生など[%]					
		相談したことがある	相談したいと思ったことがなかった	相談したかったが、抵抗感があった	相談時間や場所などが使いづらかった	相談する窓口や方法がわからなかった	無回答
全	体	38.1	46.9	3.7	1.0	3.5	6.9
世帯構成別	ふたり親(二世代)	39.2	48.5	3.5	0.9	2.6	▽ 5.4
	ふたり親(三世代)	41.1	44.3	4.3	1.3	3.7	5.2
	ひとり親(二世代)	36.4	45.2	3.6	0.4	5.2	9.2
	ひとり親(三世代)	34.8	40.1	5.4	2.7	▲ 11.6	5.4
	その他	27.1	47.3	5.1	2.5	5.3	12.7

〔D 民生委員児童委員〕

小学校5年生では、「相談したことがある」が3.4%で、「相談したいと思ったことがなかった」が81.4%、「相談する窓口や方法がわからなかった」が5.9%となっています。生活困難層で、「相談したいと思ったことがなかった」が68.6%、「相談する窓口や方法がわからなかった」が12.7%となっています。

中学校2年生では、「相談したことがある」が2.2%で、「相談したいと思ったことがなかった」が80.1%、「相談する窓口や方法がわからなかった」が6.8%となっています。生活困難層で「相談したいと思ったことがなかった」が73.1%、「相談する窓口や方法がわからなかった」が11.4%となっています。

学年・世帯別では、「相談する窓口や方法がわからなかった」は中学校2年生のひとり親(三世帯)で14.4%となっています。

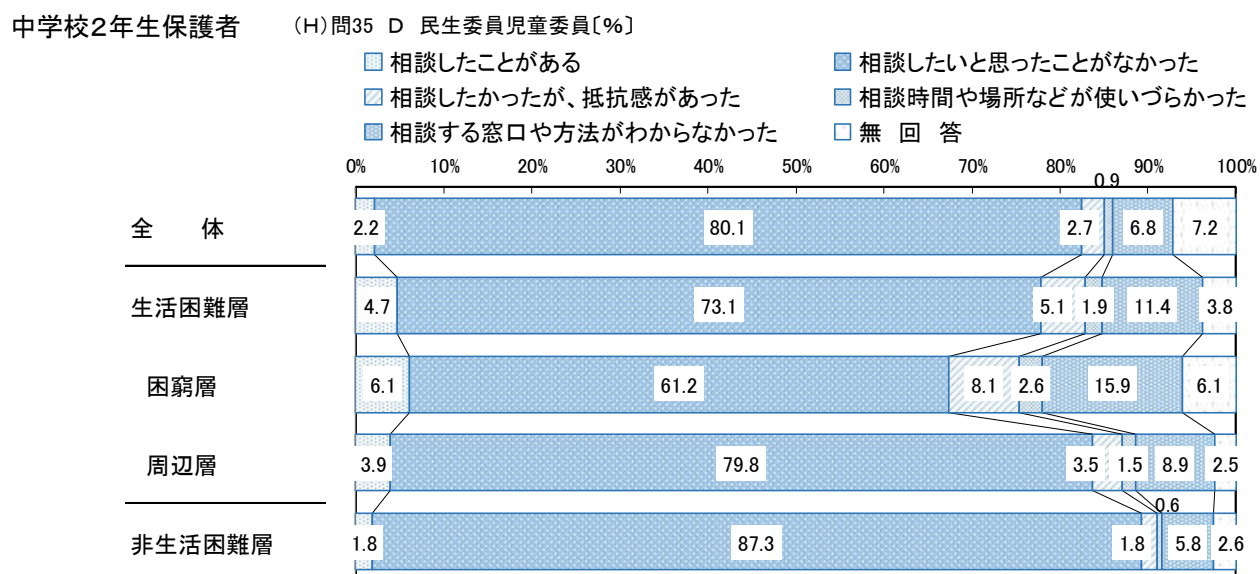
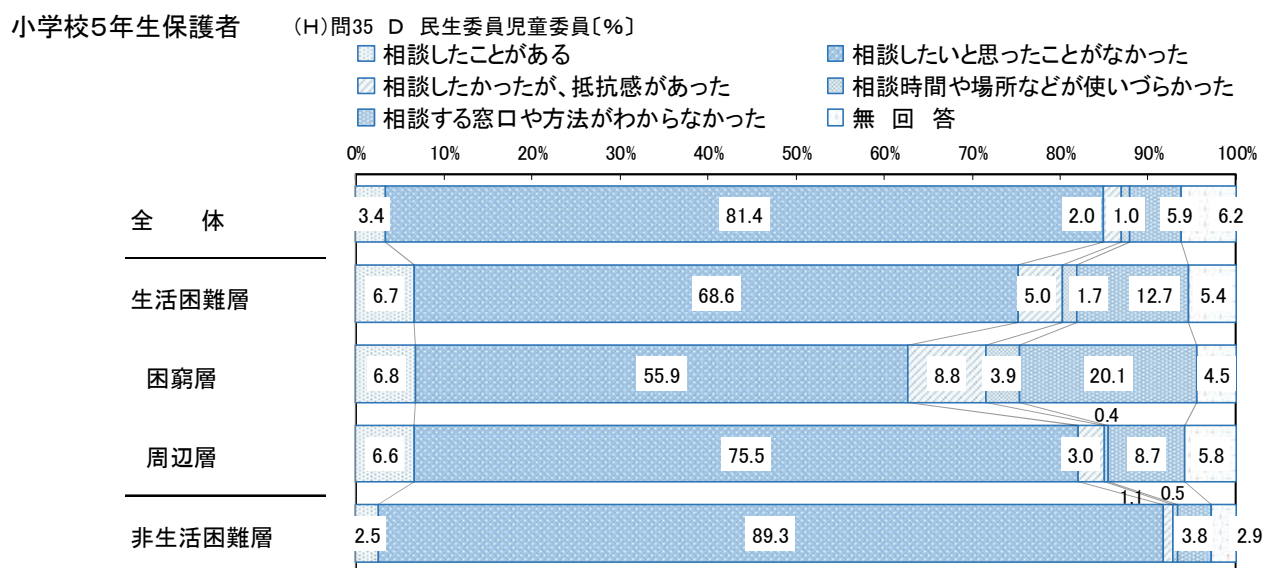

小学校5年生保護者

		(H)問35 D 民生委員児童委員[%]					
		相談したことがある	相談したいと思ったことがなかった	相談したかったが、抵抗感があった	相談時間や場所などが使いづらかった	相談する窓口や方法がわからなかった	無回答
全	体	3.4	81.4	2.0	1.0	5.9	6.2
世帯構成別	ふたり親(二世代)	3.2	83.4	1.7	0.8	5.7	5.2
	ふたり親(三世代)	3.4	83.1	2.1	0.8	3.3	7.3
	ひとり親(二世代)	4.0	▼ 72.8	△ 4.2	2.2	8.2	8.4
	ひとり親(三世代)	6.0	81.3	1.4	-	7.1	4.2
	その他	3.7	75.5	3.6	3.6	13.5	-

中学校2年生保護者

		(H)問35 D 民生委員児童委員[%]					
		相談したことがある	相談したいと思ったことがなかった	相談したかったが、抵抗感があった	相談時間や場所などが使いづらかった	相談する窓口や方法がわからなかった	無回答
全	体	2.2	80.1	2.7	0.9	6.8	7.2
世帯構成別	ふたり親(二世代)	1.7	▲ 83.4	2.0	0.8	6.5	▽ 5.6
	ふたり親(三世代)	1.4	81.3	4.5	1.4	5.3	6.1
	ひとり親(二世代)	△ 4.5	▽ 73.4	4.0	-	7.9	10.2
	ひとり親(三世代)	▲ 6.9	▼ 66.7	5.3	2.7	▲ 14.4	4.0
	その他	2.2	73.5	2.6	2.5	5.7	13.5

〔E 保健所（保健センター）〕

小学校5年生では、「相談したことがある」が14.8%で、「相談したいと思ったことがなかった」が71.7%、「相談する窓口や方法がわからなかった」が4.2%となっています。生活困難層で「相談したいと思ったことがなかった」が64.3%、「相談する窓口や方法がわからなかった」が8.9%となっています。

中学校2年生では、「相談したことがある」が13.1%で、「相談したいと思ったことがなかった」が71.5%、「相談する窓口や方法がわからなかった」が5.0%となっています。生活困難層で「相談したいと思ったことがなかった」が64.8%、「相談する窓口や方法がわからなかった」が9.4%となっています。

学年・世帯別では、「相談する窓口や方法がわからなかった」は中学校2年生のひとり親(三世代)で14.8%となっています。

小学校5年生保護者

(H)問35 E 保健所(保健センター)[%]

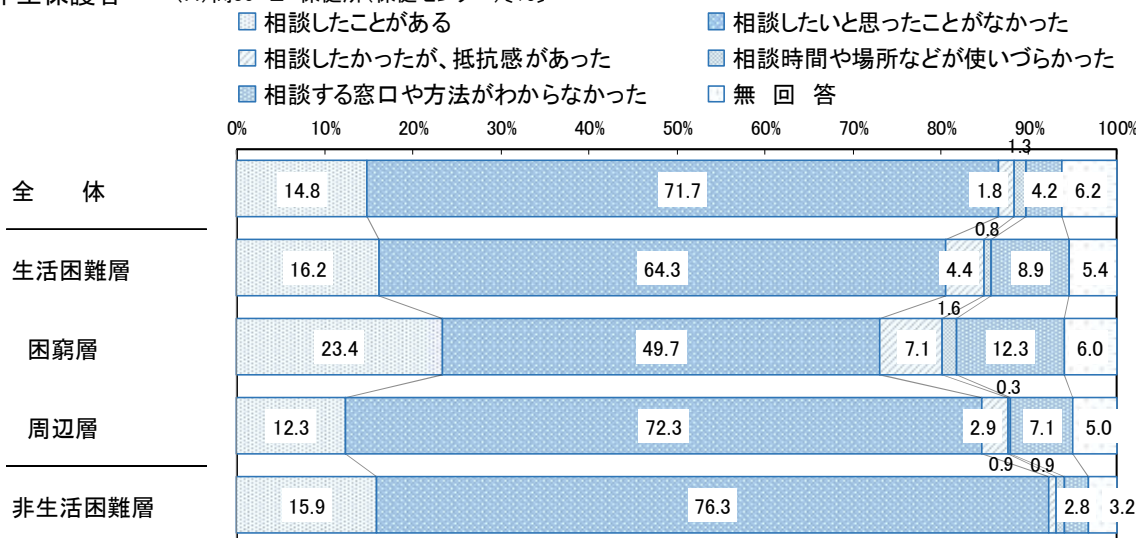

中学校2年生保護者

(H)問35 E 保健所(保健センター)〔%〕

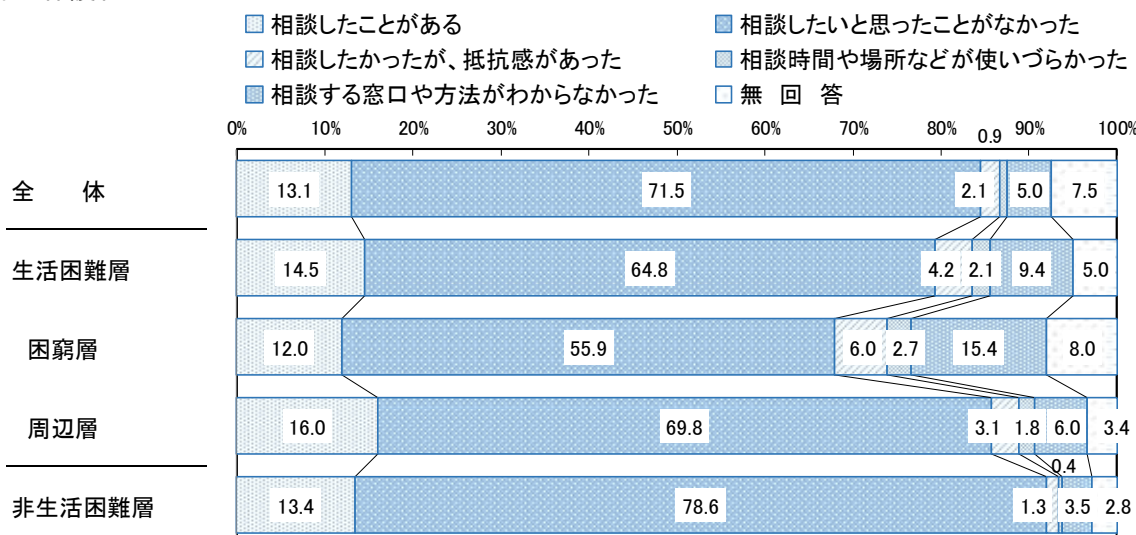

小学校5年生保護者

		(H)問35 E 保健所(保健センター)〔%〕					
		相談したことがある	相談したいと思ったことがなかった	相談したかったが、抵抗感があった	相談時間や場所などが使いづらかった	相談する窓口や方法がわからなかった	無回答
全	体	14.8	71.7	1.8	1.3	4.2	6.2
世帯	ふたり親(二世帯)	15.8	72.2	1.7	1.2	4.3	▽ 4.8
帯	ふたり親(三世帯)	13.2	74.9	0.8	0.8	2.5	7.8
構	ひとり親(二世帯)	12.5	67.2	△ 3.6	2.5	5.0	9.2
成	ひとり親(三世帯)	11.5	77.3	1.4	-	4.2	5.6
別	その他	15.0	68.6	3.6	3.6	9.2	-

中学校2年生保護者

		(H)問35 E 保健所(保健センター)〔%〕					
		相談したことがある	相談したいと思ったことがなかった	相談したかったが、抵抗感があった	相談時間や場所などが使いづらかった	相談する窓口や方法がわからなかった	無回答
全	体	13.1	71.5	2.1	0.9	5.0	7.5
世帯	ふたり親(二世帯)	14.3	73.3	1.5	0.8	4.2	▽ 5.9
帯	ふたり親(三世帯)	14.0	73.0	2.1	0.9	3.9	6.1
構	ひとり親(二世帯)	▽ 8.3	68.7	△ 4.1	0.5	7.1	△ 11.2
成	ひとり親(三世帯)	14.6	▽ 59.9	5.3	1.3	▲ 14.8	4.0
別	その他	▽ 2.4	71.0	2.6	▲ 5.1	7.9	11.1

〔F ハローワーク〕

小学校5年生では、「相談したことがある」が25.4%で、「相談したいと思ったことがなかった」が63.9%、「相談する窓口や方法がわからなかった」が2.6%となっています。生活困難層で「相談したいと思ったことがなかった」が55.9%、「相談する窓口や方法がわからなかった」が6.3%となっています。

中学校2年生では、「相談したことがある」が25.2%で、「相談したいと思ったことがなかった」が61.3%、「相談する窓口や方法がわからなかった」が4.1%となっています。生活困難層で「相談したいと思ったことがなかった」が54.0%、「相談する窓口や方法がわからなかった」が7.8%となっています。

学年・世帯別では、中学校2年生のひとり親(三世帯)で「相談したことがある」が34.4%、「相談する窓口や方法がわからなかった」が10.7%となっています。

小学校5年生保護者

(H)問35 F ハローワーク[%]

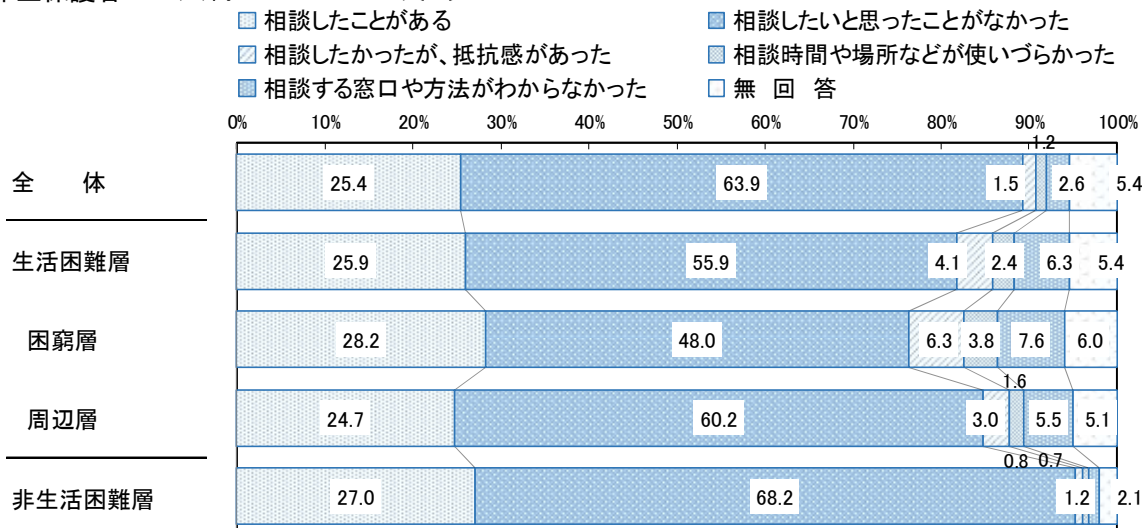

中学校2年生保護者

(H)問35 F ハローワーク[%]

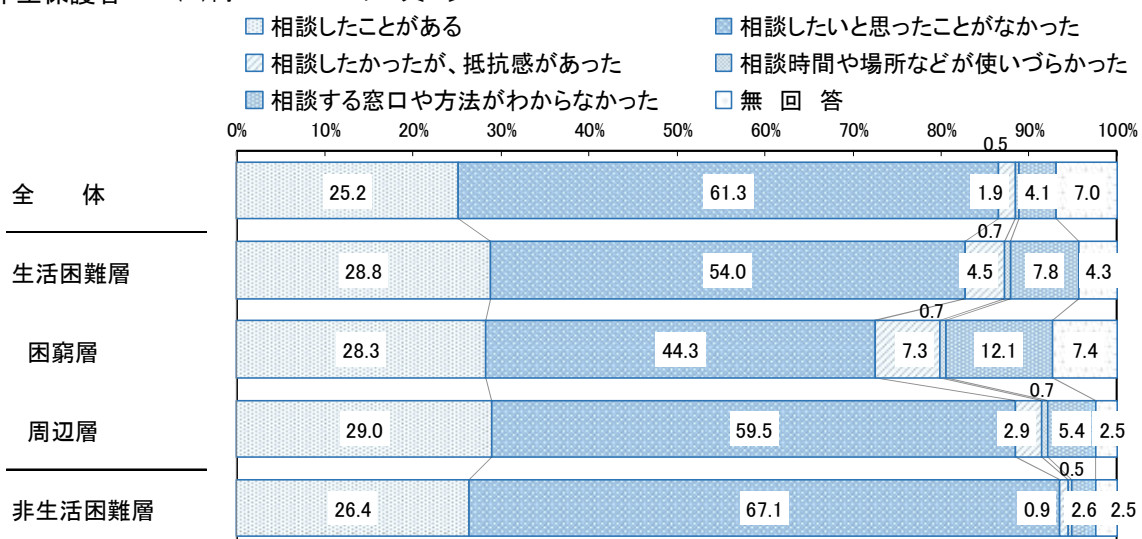

小学校5年生保護者

	(H)問35 F ハローワーク[%]						
	相談したことがある	相談したいと思ったことがなかった	相談したかったが、抵抗感があった	相談時間や場所などが使いづらかった	相談する窓口や方法がわからなかった	無回答	
全体	25.4	63.9	1.5	1.2	2.6	5.4	
世帯構成別	ふたり親(二世代)	25.6	65.5	1.2	1.0	2.4	4.3
	ふたり親(三世代)	20.8	69.1	0.8	1.3	1.6	6.4
	ひとり親(二世代)	30.1	▼ 52.9	△ 3.5	△ 2.9	4.1	6.4
	ひとり親(三世代)	26.6	63.5	2.9	-	2.7	4.2
	その他	23.3	56.3	3.6	3.6	△ 8.6	4.5

中学校2年生保護者

	(H)問35 F ハローワーク[%]						
	相談したことがある	相談したいと思ったことがなかった	相談したかったが、抵抗感があった	相談時間や場所などが使いづらかった	相談する窓口や方法がわからなかった	無回答	
全体	25.2	61.3	1.9	0.5	4.1	7.0	
世帯構成別	ふたり親(二世代)	26.3	63.3	1.2	0.6	3.2	▽ 5.2
	ふたり親(三世代)	▽ 19.2	66.3	2.8	-	5.7	6.0
	ひとり親(二世代)	25.1	56.2	△ 3.7	-	4.8	10.2
	ひとり親(三世代)	34.4	▼ 45.7	2.6	1.3	▲ 10.7	5.3
	その他	20.3	55.0	4.7	2.5	5.3	12.2

〔G 上記以外の公的機関〕

小学校5年生では、「相談したことがある」が3.4%で、「相談したいと思ったことがなかった」が81.0%、「相談する窓口や方法がわからなかった」が6.9%となっています。生活困難層で「相談したことがある」が5.9%で、「相談したいと思ったことがなかった」が73.2%、「相談する窓口や方法がわからなかった」が12.9%となっています。

中学校2年生では、「相談したことがある」が3.8%で、「相談したいと思ったことがなかった」が77.9%、「相談する窓口や方法がわからなかった」が7.9%となっています。生活困難層で「相談したことがある」が4.5%で、「相談したいと思ったことがなかった」が70.2%、「相談する窓口や方法がわからなかった」が14.9%となっています。

学年・世帯別では、「相談する窓口や方法がわからなかった」は中学校2年生のひとり親(三世帯)で18.7%となっています。

小学校5年生保護者 (H)問35 G 上記以外の公的機関[%]

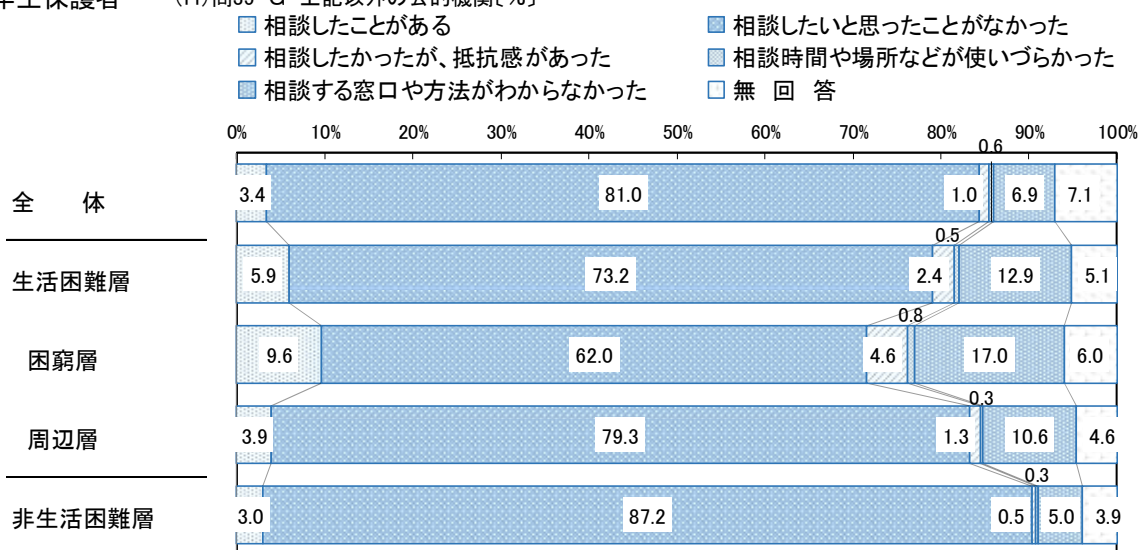

中学校2年生保護者 (H)問35 G 上記以外の公的機関[%]

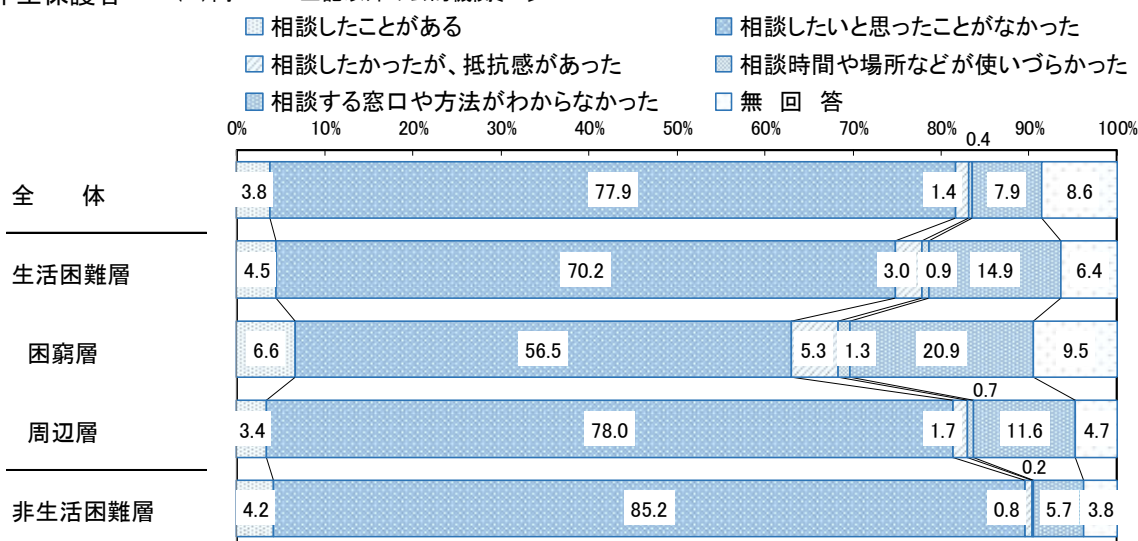

小学校5年生保護者

		(H)問35 G 上記以外の公的機関[%]					
		相談したことがある	相談したいと思ったことがなかった	相談したかったが、抵抗感があった	相談時間や場所などが使いづらかった	相談する窓口や方法がわからなかった	無回答
全	体	3.4	81.0	1.0	0.6	6.9	7.1
世帯構成別	ふたり親(二世帯)	2.9	△ 83.3	0.7	0.2	6.9	6.0
	ふたり親(三世帯)	1.7	82.9	1.3	0.8	4.6	8.6
	ひとり親(二世帯)	▲ 6.7	▼ 73.2	2.2	▲ 2.1	7.0	8.8
	ひとり親(三世帯)	7.3	75.6	1.4	-	9.9	5.7
	その他	4.9	71.9	3.6	△ 3.6	16.0	-

中学校2年生保護者

		(H)問35 G 上記以外の公的機関[%]					
		相談したことがある	相談したいと思ったことがなかった	相談したかったが、抵抗感があった	相談時間や場所などが使いづらかった	相談する窓口や方法がわからなかった	無回答
全	体	3.8	77.9	1.4	0.4	7.9	8.6
世帯構成別	ふたり親(二世帯)	3.5	▲ 81.6	1.0	0.5	6.6	▽ 6.8
	ふたり親(三世帯)	3.7	78.3	1.9	-	8.9	7.3
	ひとり親(二世帯)	5.0	▼ 68.7	2.2	-	10.7	△ 13.4
	ひとり親(三世帯)	4.1	69.2	2.7	1.3	▲ 18.7	4.0
	その他	7.3	▽ 61.6	4.7	2.5	9.2	14.8

〔H 社会福祉協議会〕

小学校5年生では、「相談したことがある」が2.4%で、「相談したいと思ったことがなかった」が82.7%、「相談する窓口や方法がわからなかった」が6.4%となっています。生活困難層で「相談したいと思ったことがなかった」が74.1%、「相談する窓口や方法がわからなかった」が12.3%となっています。

中学校2年生では、「相談したことがある」が1.8%で、「相談したいと思ったことがなかった」が81.8%、「相談する窓口や方法がわからなかった」が7.6%となっています。生活困難層で「相談したいと思ったことがなかった」が75.2%、「相談する窓口や方法がわからなかった」が13.9%となっています。

学年・世帯別では、「相談する窓口や方法がわからなかった」は中学校2年生のひとり親(三世帯)で20.0%となっています。

小学校5年生保護者

(H)問35 H 社会福祉協議会[%]

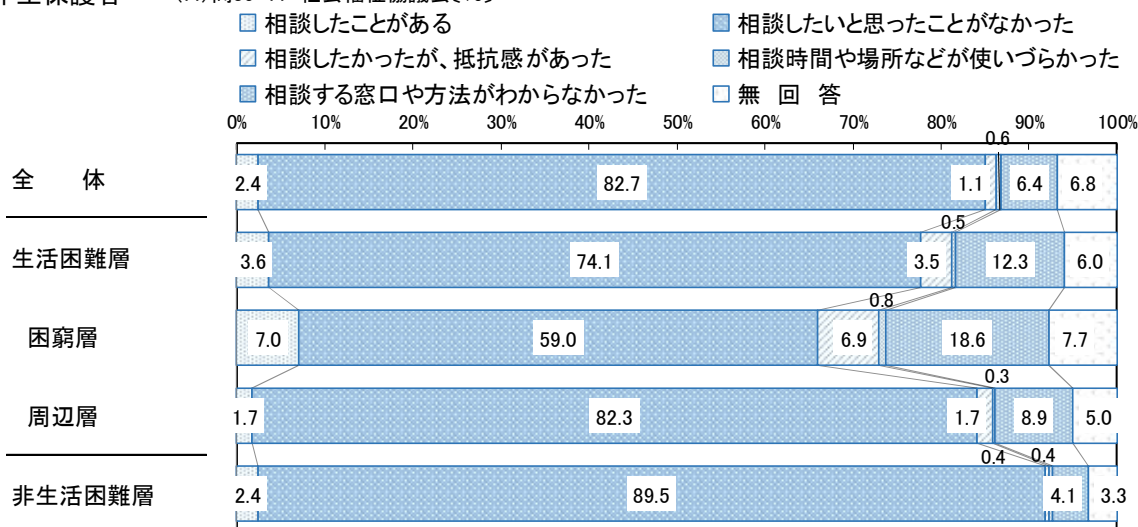

中学校2年生保護者

(H)問35 H 社会福祉協議会[%]

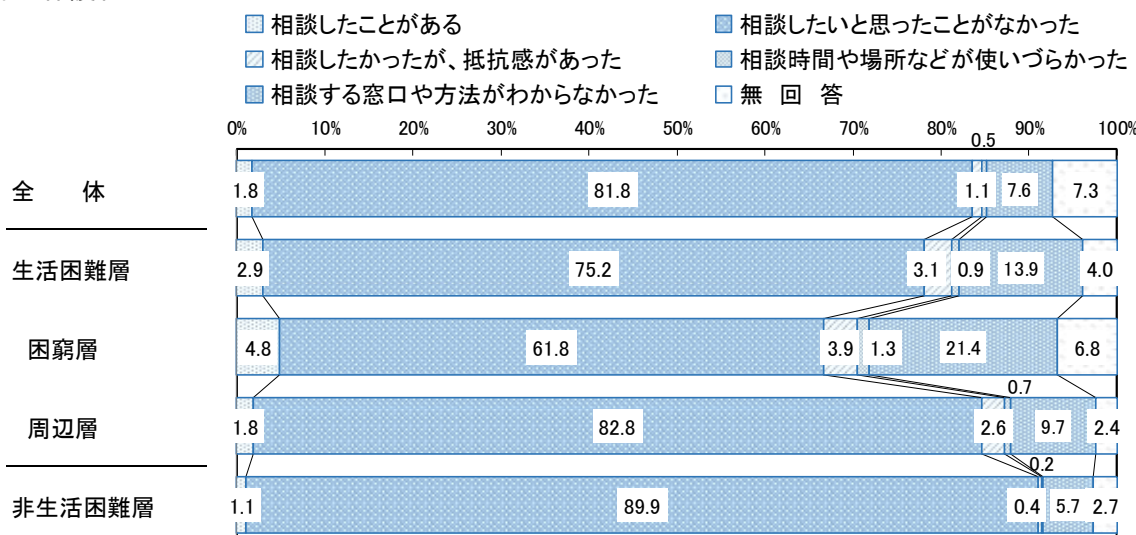

小学校5年生保護者

		(H)問35 H 社会福祉協議会[%]					
		相談したことがある	相談したいと思ったことがなかった	相談したかったが、抵抗感があった	相談時間や場所などが使いづらかった	相談する窓口や方法がわからなかった	無回答
全	体	2.4	82.7	1.1	0.6	6.4	6.8
世帯構成別	ふたり親(二世帯)	2.3	84.5	0.9	0.4	6.4	5.4
	ふたり親(三世帯)	2.2	86.0	0.8	0.4	▽ 2.9	7.6
	ひとり親(二世帯)	2.8	▼ 75.6	2.2	△ 1.7	7.8	9.8
	ひとり親(三世帯)	2.8	77.3	1.4	-	9.9	8.5
	その他	-	75.7	3.6	△ 3.6	△ 17.1	-

中学校2年生保護者

		(H)問35 H 社会福祉協議会[%]					
		相談したことがある	相談したいと思ったことがなかった	相談したかったが、抵抗感があった	相談時間や場所などが使いづらかった	相談する窓口や方法がわからなかった	無回答
全	体	1.8	81.8	1.1	0.5	7.6	7.3
世帯構成別	ふたり親(二世帯)	1.3	▲ 85.2	0.9	0.6	6.4	▽ 5.6
	ふたり親(三世帯)	2.1	82.8	1.4	-	7.6	6.1
	ひとり親(二世帯)	3.3	▼ 73.8	2.4	-	9.8	△ 10.7
	ひとり親(三世帯)	2.8	▽ 70.6	1.3	1.3	▲ 20.0	4.0
	その他	△ 7.1	71.4	-	2.5	9.2	9.8

〔I インターネットの相談サイト〕

小学校5年生では、「相談したことがある」が2.2%で、「相談したいと思ったことがなかった」が83.0%、「相談する窓口や方法がわからなかった」が5.7%となっています。生活困難層で「相談したいと思ったことがなかった」が76.0%、「相談する窓口や方法がわからなかった」が10.4%となっています。

中学校2年生では、「相談したことがある」が2.6%で、「相談したいと思ったことがなかった」が80.9%、「相談する窓口や方法がわからなかった」が6.6%となっています。生活困難層で「相談したいと思ったことがなかった」が76.7%、「相談する窓口や方法がわからなかった」が12.7%となっています。

学年・世帯別では、「相談する窓口や方法がわからなかった」は中学校2年生のひとり親(三世帯)で17.4%となっています。

小学校5年生保護者

(H)問35 I インターネット相談サイト[%]

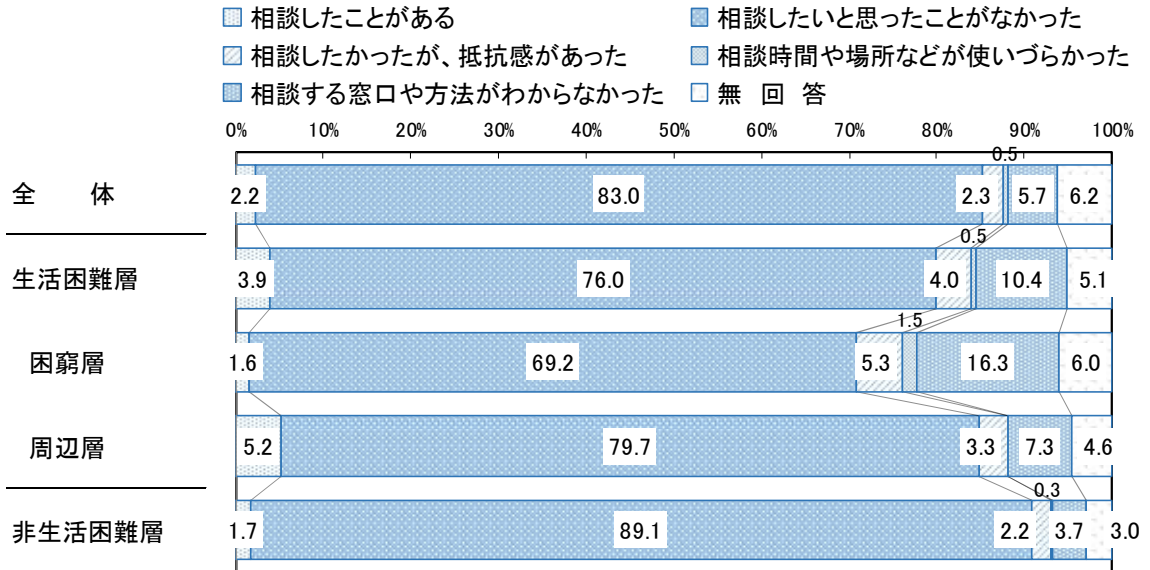

中学校2年生保護者

(H)問35 I インターネット相談サイト[%]

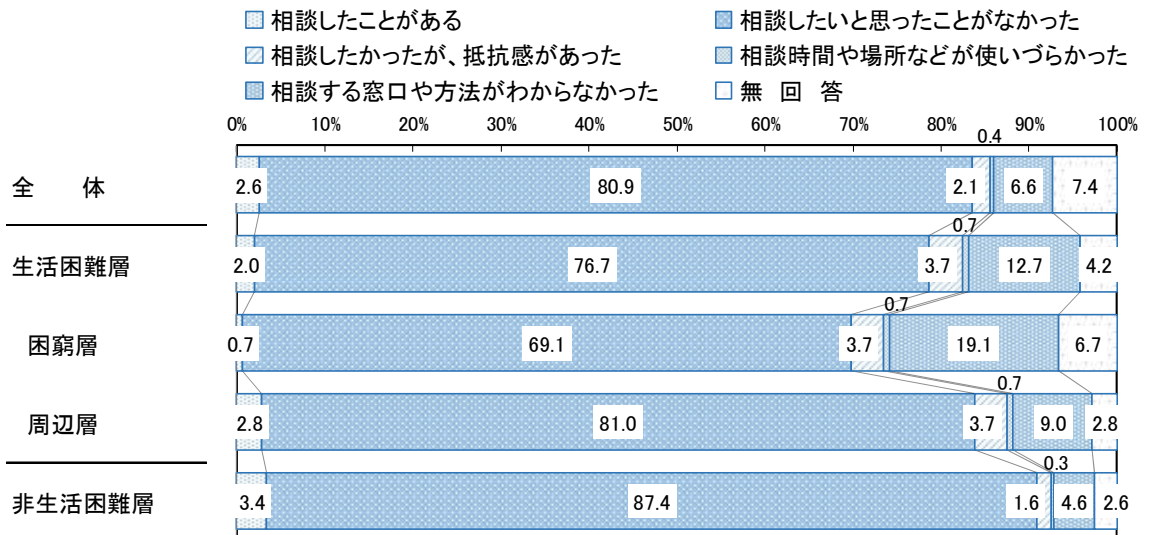

小学校5年生保護者

		(H)問35 I インターネット相談サイト[%]					
		相談したことがある	相談したいと思ったことがなかった	相談したかったが、抵抗感があった	相談時間や場所などが使いづらかった	相談する窓口や方法がわからなかった	無回答
全	体	2.2	83.0	2.3	0.5	5.7	6.2
世帯構成別	ふたり親(二世)	1.8	84.9	2.1	0.4	5.6	5.2
	ふたり親(三世)	2.1	84.2	3.5	0.4	2.9	6.9
	ひとり親(二世)	△ 4.5	▽ 76.7	2.5	0.9	7.0	8.3
	ひとり親(三世)	1.4	81.5	2.9	-	8.5	5.6
	その他	3.7	▽ 68.4	3.6	▲ 7.2	▲ 17.2	-

中学校2年生保護者

		(H)問35 I インターネット相談サイト[%]					
		相談したことがある	相談したいと思ったことがなかった	相談したかったが、抵抗感があった	相談時間や場所などが使いづらかった	相談する窓口や方法がわからなかった	無回答
全	体	2.6	80.9	2.1	0.4	6.6	7.4
世帯構成別	ふたり親(二世)	2.7	△ 83.7	2.1	0.4	5.6	▽ 5.6
	ふたり親(三世)	2.3	81.8	2.0	0.4	7.0	6.5
	ひとり親(二世)	2.6	76.3	2.9	-	7.1	△ 11.1
	ひとり親(三世)	3.8	▽ 70.8	2.7	1.3	▲ 17.4	4.0
	その他	-	70.1	-	2.5	13.0	14.3