

平成 2 2 年度

消防防災年報

山口県総務部防災危機管理課

はじめに

県民の皆様の安心・安全の確保を図るため、本県における消防防災体制は、これまでの関係各位の御努力により、着実に充実強化されてきているところです。

しかしながら、近年、国内外で大規模な災害や事故が多発し、その様相も複雑、多様化する中、本県においても、平成21年7月の豪雨災害では大規模な土石流により多数の尊い命が奪われ、さらにその記憶がさめやらぬ中、平成22年7月15日には、県西部を中心にゲリラ的な集中豪雨による河川氾濫等により大規模な浸水被害等が発生しました。

県では、2年連続して大規模な災害が相次いで発生したことを踏まえ、このような災害は、いつでも、どこでも起こり得るとの認識の下で、砂防えん堤等の整備や河川改修等に鋭意取り組んでおり、併せて、土砂災害等のハザードマップの整備を促進するなど、ハード・ソフト両面から総合的な防災対策を進めています。

こうした中で、消防・防災における市町の役割は極めて重要であり、住民への情報伝達・避難支援対策の体制強化をはじめ、自助・共助の精神に基づく自主防災組織の育成強化を進めるとともに、消防の広域化、消防救急無線の広域ネットワーク化、先進的な都市型救助技術の積極的な導入などによる消防力の強化に取り組んでいく必要があります。

県としては、こうした市町の主体的取組が進むよう、積極的に支援するとともに、救命率向上のための救急業務高度化の推進や県立学校・防災拠点施設等の耐震化の取組の加速化など、今後とも、「暮らしの安心・安全基盤の強化」を県政の最重要課題として取り組むこととしております。

本書は、県内市町、消防本部等からの報告に基づき、平成22年4月1日現在及び平成21年度中における消防・防災の概況を取りまとめたものです。消防防災関係者はもとより、多くの皆様方に御活用いただき、今後の消防防災施策の参考としていただければ幸いです。

平成23年1月

山口県総務部防災危機管理課長

坂本 哲 宏

消防防災年報のご利用にあたって

1 調査期日

各表に表示のあるものを除き、平成22年4月1日現在又は平成21年度中です。

2 調査の対象

県内市町及び消防事務を処理する一部事務組合等

3 留意事項

この年報は、消防防災・震災対策現況調査、火災報告及び火災による死者の調査、防火対象物実態調査、危険物規制事務調査、救急・救助業務実施状況調等に基づき作成しました。

4 インターネットでの掲載

この年報は、下記アドレス（URL）からインターネットで閲覧することができます。

<http://www.pref.yamaguchi.lg.jp/cms/a10900/nenpou/sho-bo-nenpou.html>

目 次

第1章 消 防

消防の概況	1
1 消防体制	1
2 消防施設	2
3 市町の消防財政	3
4 消防機関の活動状況	3
山口県の消防本部の管轄区域	4
山口県の消防署所配置図	6
第1-1表 市町の消防体制	8
第1-2表 消防相互応援協定の締結状況	9
第1-3表 消防職員の現況(その1)	10
〃 消防職員の現況(その2)	12
第1-4表 消防団員の現況(その1)	14
〃 消防団員の現況(その2)	16
第1-5表 非常勤消防団員の報酬及び出動手当	18
第1-6表 消防吏員の退職状況	20
第1-7表 消防団員の退職状況	21
第1-8表 消防団員の新任状況	22
第1-9表 非常勤消防団員の職業構成・就業形態の状況	23
第1-10表 消防ポンプ自動車等の現況(消防本部・署所現有)	24
第1-11表 消防ポンプ自動車等の現況(消防団現有)	26
第1-12表 化学消火薬剤備蓄状況	27
第1-13表 消防水利の現況	28
第1-14表 生物化学テロ対応資機材の保有状況	30
第1-15表 平成20年度市町消防費性質別歳出決算額	31
第1-16表 消防救急業務用無線通信施設・火災通報施設の現況	32
第1-17表 消防機関の出動状況(消防本部・署所)	34
第1-18表 消防機関の出動状況(消防団)(その1)	36
〃 消防機関の出動状況(消防団)(その2)	38
第1-19表 消防吏員の公務による死傷者数	40
第1-20表 消防団員の公務による死傷者数	41
第1-21表 消防学校における教育訓練	42
第1-22表 幼年消防クラブの現況	44
第1-23表 少年消防クラブの現況	45
第1-24表 婦人防火クラブの現況	46

第2章 防災

防災の概況	47
1 防災体制	47
2 災害危険箇所	47
3 避難場所・備蓄の状況	48
4 消防防災ヘリコプター	48
5 気象災害の状況	49
第2-1表 防災行政の現況	50
第2-2表 防災・震災対策行政の現況(その1)	52
〃 防災・震災対策行政の現況(その2)	54
第2-3表 防災・震災訓練の実施状況	56
第2-4表 災害対策啓発事業の実施状況	58
第2-5表 震災対策施設等整備事業の実施状況	59
第2-6表 自主防災組織の現況(その1)	60
〃 自主防災組織の現況(その2)	62
第2-7表 事業所の自衛消防組織の現況	64
第2-8表 避難場所・施設等の状況	65
第2-9表 災害危険箇所等の状況	66
第2-10表 備蓄等の状況	68
第2-11表 相互応援協定の状況	69
第2-12表 防災無線通信施設等の現況(その1)	70
〃 防災無線通信施設等の現況(その2)	72
第2-13表 山口県における防災行政の現況	74
第2-14表 山口県における消防防災(防災行政用)無線網の状況	76

第3章 火災

火災の概況	77
第3-1表 火災発生状況の推移	78
第3-2表 出火原因別火災件数の推移	80
第3-3表 総合出火原因別火災件数の推移	82
第3-4表 火元建物の用途別火災件数の推移	83
第3-5表 月別火災種別死傷者数の推移	84
第3-6表 平成21年中の主な火災	85
第3-7表 火災による死者の発生状況	86
第3-8表 火災による死者の状況	87
第3-9表 市町別火災発生被害状況	88
第3-10表 防火対象物・高層建築物の現況	90
第3-11表 住宅火災における死者の推移	92
第3-12表 住宅火災における出火原因の推移	92
第3-13表 消防設備士免状交付状況(新規分)	93

第3-14表 消防設備士保安講習の実施状況	93
-----------------------	----

第4章 危険物規制

危険物規制の概況	94
1 危険物施設	94
2 危険物に係る事故	94
第4-1表 危険物製造所等の推移(完成検査済証交付施設)	95
第4-2表 数量別危険物製造所等の数(完成検査済証交付施設)	96
第4-3表 危険物取扱者免状交付状況(新規分)	97
第4-4表 危険物取扱者保安講習の実施状況	97
第4-5表 危険物事故件数の推移	98
第4-6表 平成21年中の危険物施設の事故概要	98

第5章 産業保安

産業保安の概況	101
1 高圧ガス関係の概況	101
2 液化石油ガス関係の概況	101
3 石油コンビナート等防災関係の概況	101
第5-1表 高圧ガス製造事業所等の推移	102
第5-2表 高圧ガス製造事業所等の許認可・検査等処理件数	102
第5-3表 高圧ガス事故の発生状況	102
第5-4表 市町別高圧ガス製造事業所等の数	103
第5-5表 液化石油ガス販売所等の推移	104
第5-6表 液化石油ガス販売事業所等の許認可・検査等処理件数	104
第5-7表 液化石油ガス事故の発生状況	104
第5-8表 市町別液化石油ガス販売所等の数	105
第5-9表 山口県石油コンビナート等特別防災区域概況	106
第5-10表 石油コンビナート等特別防災区域内の事故発生状況	106

第6章 救急

救急の概況	107
1 救急業務体制	107
2 救急出場件数・搬送人員	107
3 現場到着・収容所要時間の状況	108
4 救急隊員の行った応急処置の状況	108
5 転送に係る搬送の状況	108
6 応急手当普及啓発活動の状況	108
第6-1表 救急出場件数及び搬送人員の推移	109
第6-2表 救急体制の現況	110
第6-3表 医療機関数	112

第6-4表	救急医療機関一覧	113
第6-5表	救急活動の状況	114
第6-6表	月別搬送人員	116
第6-7表	時間帯別搬送人員	118
第6-8表	年齢別・傷病程度別搬送人員	120
第6-9表	発生場所別搬送人員	121
第6-10表	急病に係る疾病分類別搬送人員	122
第6-11表	理由別不搬送件数	123
第6-12表	医師の現場出動件数	123
第6-13表	現場到着所要時間別出場件数	124
第6-14表	収容所要時間別搬送人員	125
第6-15表	救急隊員の行った応急処置件数	126
第6-16表	救急隊員の行った現場応急処置件数	126
第6-17表	転送回数別搬送人員・転送理由別件数	128
第6-18表	転送者に係る収容所要時間別搬送人員調	129
第6-19表	住民に対する応急手当普及啓発活動の実施状況	130
第6-20表	救急情報等の現況	132
第6-21表	高速自動車国道における救急体制等調	134
第6-22表	救急救命業務の推移	136

第7章 救助

救助の概況	137
1 救助実施体制	137
2 救助活動件数・救助人員	137
第7-1表 救助体制の現況	138
第7-2表 事故種別救助人員・搬送人員	139
第7-3表 事故種別救助出動・活動の状況	140
第7-4表 発生場所別救助出動・活動の状況	142
第7-5表 発生場所別救助人員	143
第7-6表 火災時における救助活動状況	144
第7-7表 他機関活動件数	145
第7-8表 救助活動のための機械器具等の保有状況(その1)	146
〃 救助活動のための機械器具等の保有状況(その2)	148
第7-9表 救助隊員の訓練実施状況	150

参考資料

山口県の主な気象災害(昭和20年以降)	151
市町(防災主管部署)一覧	159
消防本部・署所一覧	160

第1章 消防

消 防 の 概 況

1 消防体制

(1) 消防機関

平成22年4月1日現在、常備消防機関の現況は、消防本部が13本部(単独10、一部事務組合3)、消防署が29署、出張所等が35所、消防吏員が1,888人となっている。

本県では、県内19市町の全てにおいて、消防常備化が達成されている。

また、消防団は、団数が20団、分団が377分団、団員が13,639人となっている。そのうち、女性消防団員数は16市町、385人となっており、主に防火思想等の普及啓発活動を行っている。

(第1-1表)

○消防機関と人員の推移

		各年4月1日現在										
		S55	S60	H2	H7	H12	H17	H18	H19	H20	H21	H22
消防本部	消防本部数	15	16	16	16	16	13	13	13	13	13	13
	消防署数	20	21	25	28	29	30	30	30	29	29	29
	出張所数	26	32	30	30	29	32	32	33	34	34	35
	消防吏員数	1,340	1,455	1,494	1,671	1,768	1,844	1,855	1,856	1,860	1,885	1,888
消防団	消防団数	56	56	56	56	56	34	22	23	21	21	20
	分団数	522	529	523	531	522	471	466	422	385	378	377
	消防団員数	15,994	15,379	14,976	14,767	14,475	14,061	13,920	13,776	13,776	13,743	13,639
	うち女性	4	4	29	209	300	340	335	338	376	386	385

○消防吏員、団員数の推移

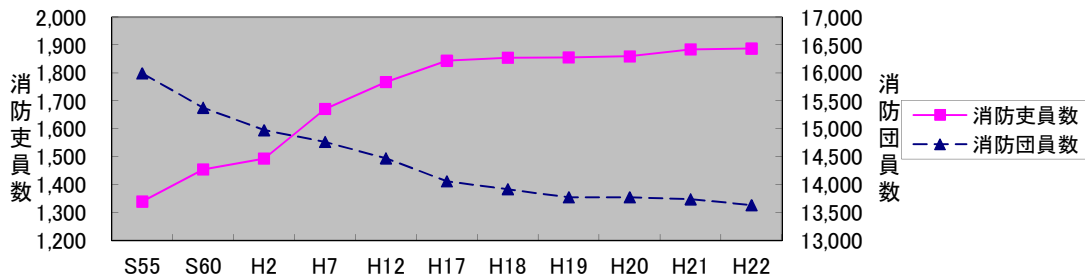

(2) 消防相互応援協定

消防は、市町村がその区域内に関する責任を負っているが、境界付近での災害や大規模・特殊災害に際し、個々の消防力のみで対応できない場合がある。

そのため、市町村は消防の相互応援に関して協定を締結する等、適切に対応できるようにしている。

平成22年4月1日現在、県内では消防相互応援協定として、県内統一協定が2件、その他の県内消防機関相互の協定が5件、県外消防機関との協定が10件締結されている。(第1-2表)

(3) 消防吏員、消防団員の年齢構成等

平成22年4月1日現在、消防吏員の平均年齢は38.5歳、消防団員の平均年齢は44.9歳である。

消防吏員、消防団員いずれも平均年齢が上昇する傾向にあったが、消防吏員に関しては、平成18年を境にして、平均年齢が低下してきている。しかし、消防団員の平均年齢は、依然、上昇傾向にある。

(第1-3表、第1-4表)

消防団については、団員の減少や平均年齢の上昇等の状況を受け、平成14年度に「山口県消防団活性化検討委員会」を開催し、21世紀にふさわしい組織・活動のあり方を見直し、消防団の新たな発展・充実のために様々な取り組みを進めているところである。

○消防吏員、団員の平均年齢の推移

		各年4月1日現在										
		S55	S60	H2	H7	H12	H17	H18	H19	H20	H21	H22
消防吏員の平均年齢		33.9	35.6	37.2	37.7	39.4	40.4	40.7	40.6	40.0	39.2	38.5
消防団員の平均年齢		41.0	41.6	42.1	42.7	43.5	44.1	44.3	44.4	44.5	44.7	44.9

○消防吏員、団員の平均年齢の推移

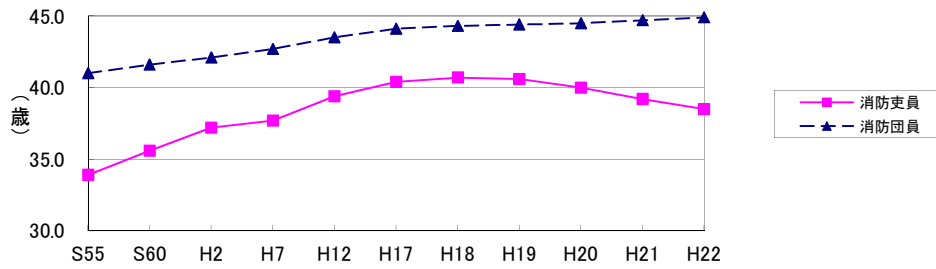

2 消防施設

(1) 消防機械

消防機械は、消防活動を行う上で極めて重要なものであり、常備消防にあつては、はしご付消防自動車、化学消防車、救助工作車等の特殊車両による消防力の強化が図られている。

また消防団にあつては、小型動力ポンプ付積載車等の増強等、機動力の強化が図られている。

(第1-10表、第1-11表)

○消防ポンプ自動車等(現有)の推移

各年4月1日現在

		S55	S60	H2	H7	H12	H17	H18	H19	H20	H21	H22
消防本部	消防ポンプ自動車(B-1以上)	5	62	65	63	65	68	69	68	68	66	69
	水槽付消防ポンプ自動車	33	35	40	44	44	46	45	46	47	47	46
	はしご付消防自動車	8	11	16	16	18	18	18	18	18	18	18
	化学消防車	19	20	20	23	23	24	24	24	24	24	25
	救急自動車	69	72	72	76	78	85	84	85	85	85	87
	救助工作車	3	8	9	15	18	19	20	20	20	20	20
消防団	消防ポンプ自動車(B-1以上)	12	200	215	224	223	224	216	216	209	217	215
	小型動力ポンプ付積載車	275	363	382	468	553	591	591	593	598	601	603
	小型動力ポンプ	824	760	760	834	424	362	309	311	310	317	333

(2) 消防水利

消防水利には、消火栓、防火水槽、プール等の人工水利と、河川、海、池等の自然水利がある。消防水利は、消防機械とともに火災鎮圧のため必要不可欠である。(第1-13表)

○消防水利保有数の推移

各年4月1日現在

	S55	S60	H2	H7	H12	H17	H18	H19	H20	H21	H22
消火栓	11,879	13,449	14,972	17,220	18,497	20,932	21,800	23,200	22,225	23,976	23,758
防火水槽	2,060	2,701	3,182	3,812	4,540	4,970	5,035	5,089	5,106	5,181	5,219
その他	2,321	1,571	1,718	1,429	1,471	1,367	1,531	1,532	1,197	1,195	1,363
計	16,260	17,721	19,872	22,461	24,508	27,269	28,366	29,821	28,528	30,352	30,340

○消防水利保有数の推移

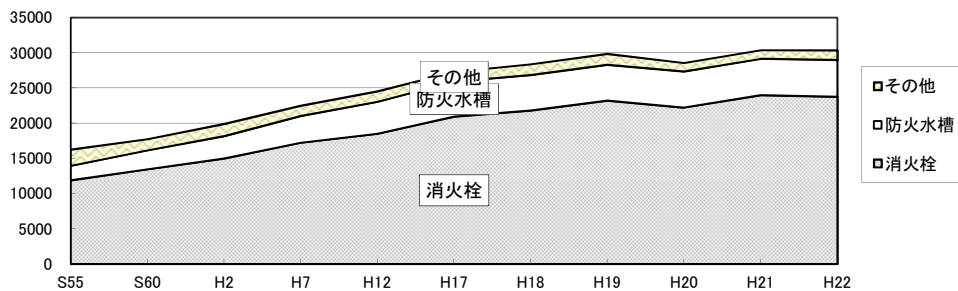

3 市町の消防財政

平成20年度の市町の消防費歳出決算額は、205億25百万円で、前年度と比べて、14億87百万円(6.7%)の減少となっている。また、一般会計歳出に占める消防費歳出の割合は、3.6%となっている。(第1-15表)

○市町村消防費の推移

	S60	H2	H7	H12	H16	H17	H18	H19	H20
一般会計決算額(百万円)(A)	381,537	499,522	623,973	639,280	615,101	604,306	579,375	583,413	566,170
消防費決算額(百万円)(B)	11,323	14,400	19,519	21,273	21,864	20,749	20,767	20,983	20,525
B/A	3.0%	2.9%	3.1%	3.3%	3.6%	3.4%	3.6%	3.6%	3.6%
一世帯当たりの消防費(円)	21,213	25,999	34,471	37,705	36,947	34,828	34,875	35,238	34,261
住民一人当たりの消防費(円)	7,121	9,195	12,503	13,676	14,728	14,060	14,079	14,225	14,008

4 消防機関の活動状況

平成21年度中の消防吏員の出勤回数は99,050回にのぼり、前年と比べると、3,177回(3.3%)増加している。一方で、同年の消防団員の出勤回数は5,255回となっており、前年と比べると、82回(1.5%)減少している。(第1-17表、第1-18表)

○消防機関の出勤回数の推移

	S55	S60	H2	H7	H12	H16	H17	H18	H19	H20	H21	
消防本部	火災	834	805	834	1,090	768	697	709	721	741	646	612
	風水害等	535	522	57	252	24	637	181	227	56	32	464
	演習訓練	1,409	3,492	4,017	2,854	4,607	3,731	3,539	3,434	3,446	3,501	3,807
	救急	26,436	31,221	34,533	40,104	49,991	60,585	63,501	62,767	62,121	60,367	60,043
	救助	190	249	489	720	774	896	1,020	916	1,109	1,126	814
	捜索	12	11	15	18	25	31	20	37	93	83	86
	予防査察	10,264	12,134	13,367	14,362	13,566	14,193	15,846	16,211	13,240	10,740	10,837
	その他	15,078	12,138	13,748	16,858	14,868	17,665	16,718	16,488	19,577	19,378	22,387
	計	54,758	60,572	67,060	76,258	84,623	98,435	101,534	100,801	100,383	95,873	99,050
消防団	火災	606	517	414	626	451	381	401	449	400	343	377
	風水害等	164	231	17	33	16	118	88	63	64	21	151
	演習訓練	1,172	1,347	1,287	1,395	1,684	1,332	1,686	2,600	2,151	2,581	2,581
	救急	141	185	202	244	338						
	救助	12	7	8	9	5		2		2		32
	捜索	20	10	10	18	44	49	37	53	39	36	39
	予防査察	29	45	18			20					
	その他	1,115	1,175	1,388	1,548	1,759	1,195	2,304	2,001	2,220	2,356	2,075
	計	3,259	3,517	3,344	3,873	4,297	3,095	4,518	5,166	4,876	5,337	5,255

○消防機関の出勤回数の推移

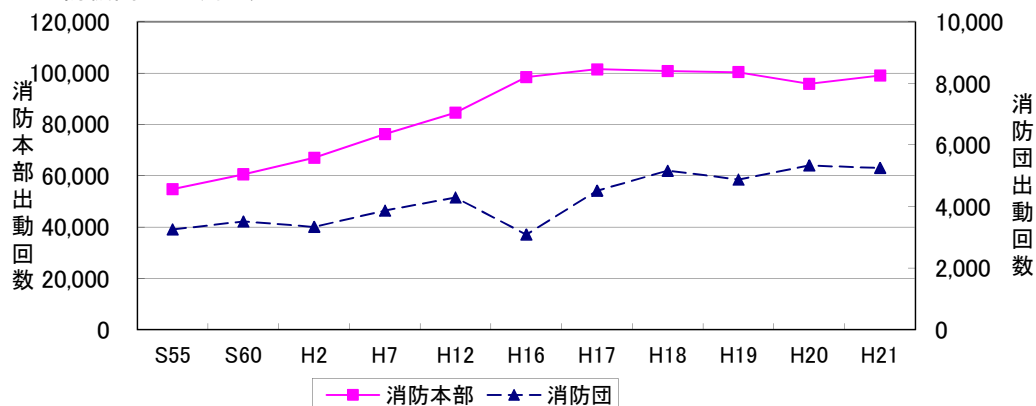

山口県の消防



本部管轄区域

平成22年4月1日現在

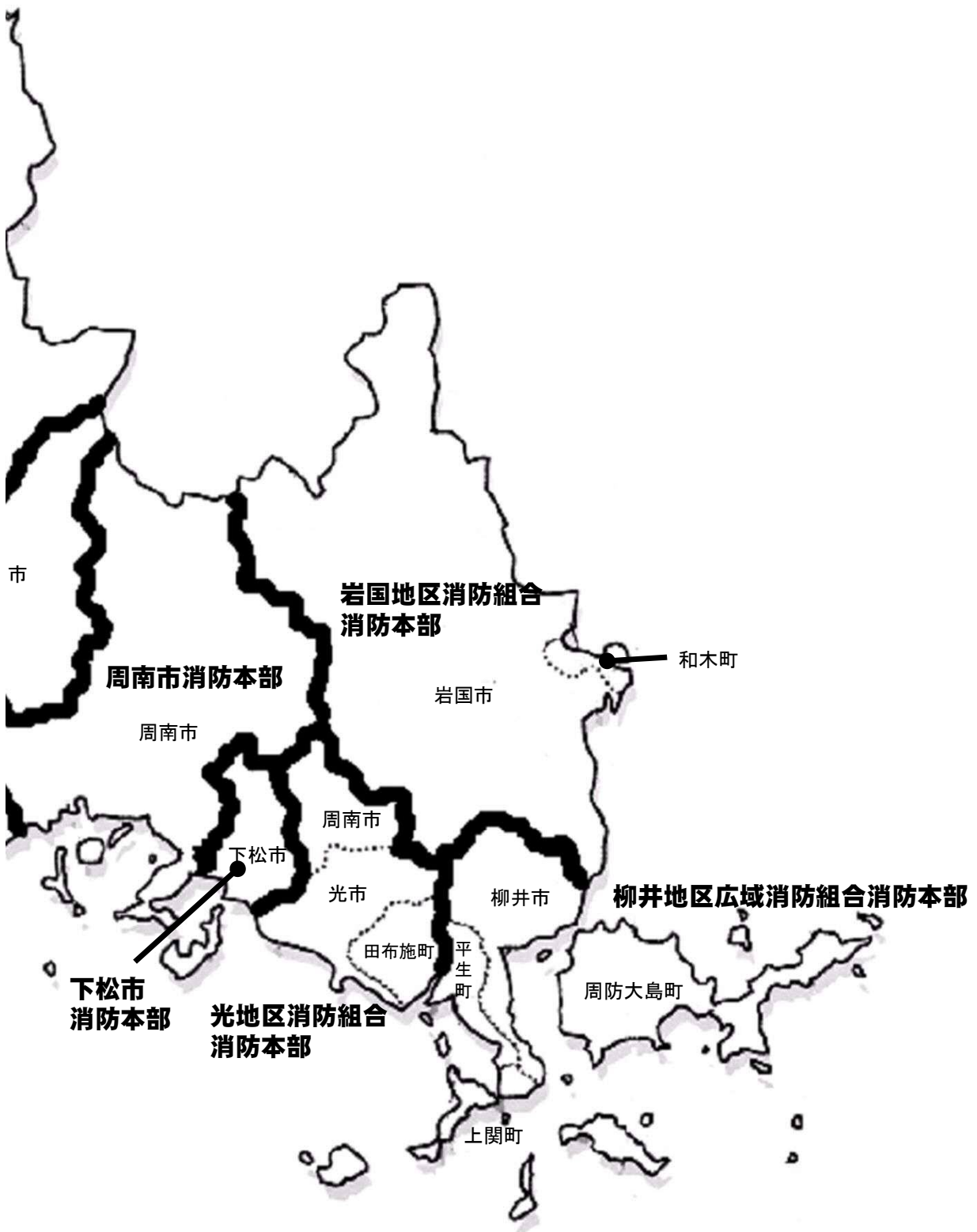

山口県の消防署

凡例	◎	消防本部(中央署等)
	○	消防署
	□	出張所(分署)
	◇	分遣所(駐在所)

区分:◎	No.	名称
消防本部 (中央署)	1	下関市消防局(中央消防署)
	2	宇部市消防本部(宇部市中央消防署)
	3	山口市消防本部(中央消防署)
	4	萩市消防本部(萩市消防署)
	5	防府市消防本部(防府市消防署)
	6	下松市消防本部(下松市消防署)
	7	長門市消防本部(長門市中央消防署)
	8	美祿市消防本部(美祿市消防署)
	9	周南市消防本部(周南市中央消防署)
	10	山陽小野田市消防本部(山陽小野田市小野田消防署)
	11	柳井地区広域消防組合消防本部(柳井地区広域消防組合柳井消防署)
	12	光地区消防組合消防本部(中央消防署)
	13	岩国地区消防組合消防本部(岩国地区消防組合中央消防署)

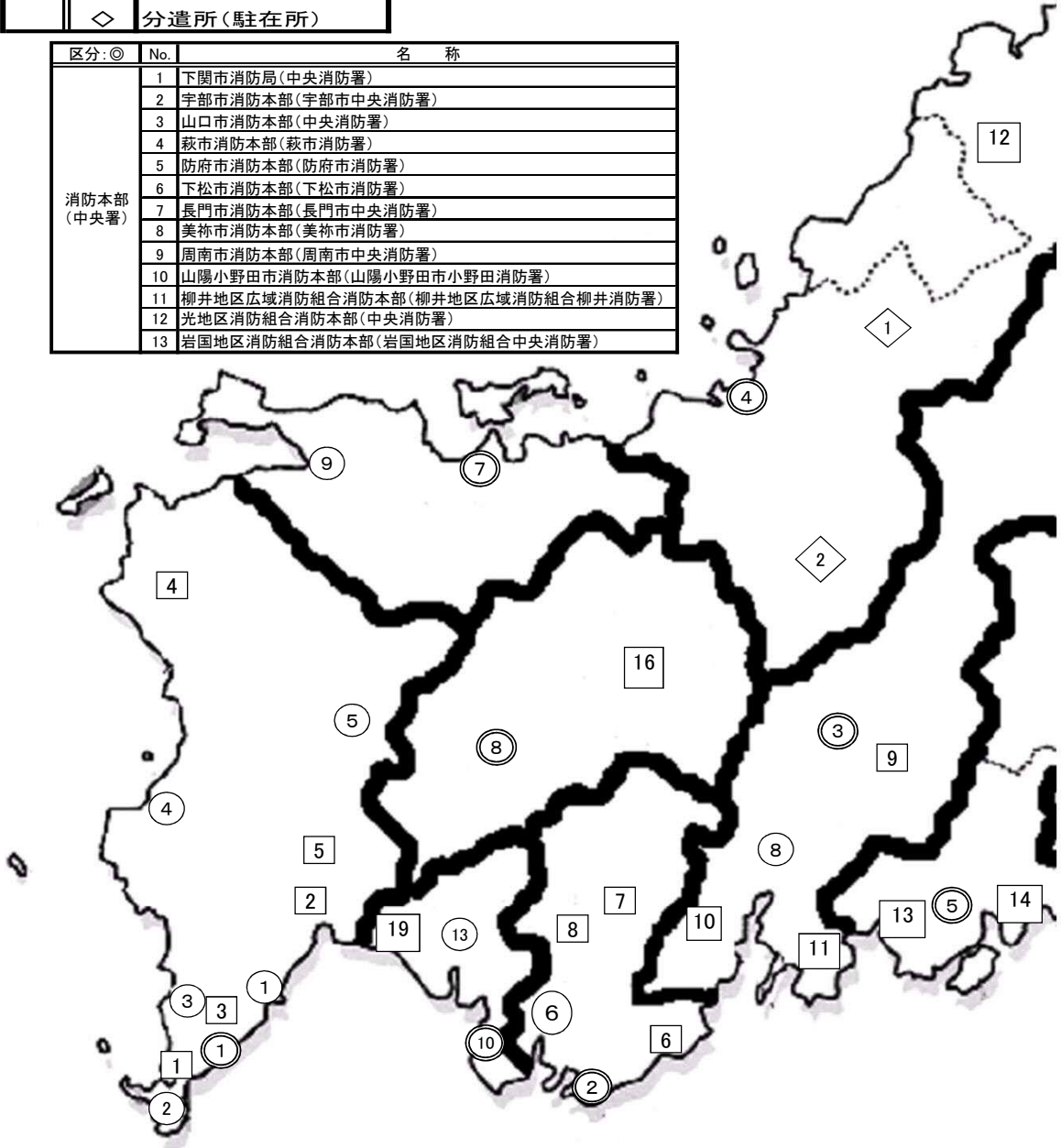

区分:○	No.	名称	No.	名称
消防署	1	(下関市)東消防署	11	周南市西消防署
	2	(下関市)西消防署	12	周南市北消防署
	3	(下関市)北消防署	13	山陽小野田市山陽消防署
	4	(下関市)豊浦西消防署	14	(光地区)東消防署
	5	(下関市)豊浦東消防署	15	(光地区)北消防署
	6	宇部市西消防署	16	岩国地区消防組合西消防署
	7	(山口市)阿東消防署		
	8	(山口市)南消防署		
	9	長門市西消防署		
	10	周南市東消防署		

所 配 置 図

平成22年4月1日現在

区分:□	No.	名 称	No.	名 称
出張所 (分署)	1	(下関市)中央消防署伊崎出張所	16	(美祿市)東部出張所
	2	(下関市)東消防署小月出張所	17	周南市西消防署西部出張所
	3	(下関市)東消防署勝山出張所	18	周南市北消防署北部出張所
	4	(下関市)豊浦西消防署豊北出張所	19	(山陽小野田市)埴生出張所
	5	(下関市)豊浦東消防署菊川出張所	20	(柳井地区広域消防組合)東出張所
	6	宇部市中央消防署東部消防出張所	21	(柳井地区広域消防組合)南出張所
	7	宇部市西消防署北部消防出張所	22	(柳井地区広域消防組合)西部出張所
	8	宇部市西消防署楠消防出張所	23	(柳井地区広域消防組合)中部出張所
	9	(山口市)中央消防署東出張所	24	(柳井地区広域消防組合)東部出張所
	10	(山口市)南消防署阿知須出張所	25	(岩国地区消防組合)中央消防署東出張所
	11	(山口市)南消防署秋穂出張所	26	(岩国地区消防組合)中央消防署南出張所
	12	萩市消防署弥富出張所	27	(岩国地区消防組合)西消防署玖西出張所
	13	(防府市)南出張所	28	(岩国地区消防組合)西消防署玖北第1出張所
	14	(防府市)東出張所	29	(岩国地区消防組合)西消防署玖北第2出張所
	15	(防府市)徳地分署		

区分:◇	No.	名 称
分遣所 (駐在所)	1	萩市消防署紫福分遣所
	2	萩市消防署佐々並分遣所
	3	岩国地区消防組合中央消防署南岩国分遣所
	4	岩国地区消防組合西消防署玖西出張所玖珂機関員駐在所
	5	岩国地区消防組合西消防署玖北第1出張所錦機関員駐在所
	6	岩国地区消防組合西消防署玖北第2出張所本郷機関員駐在所

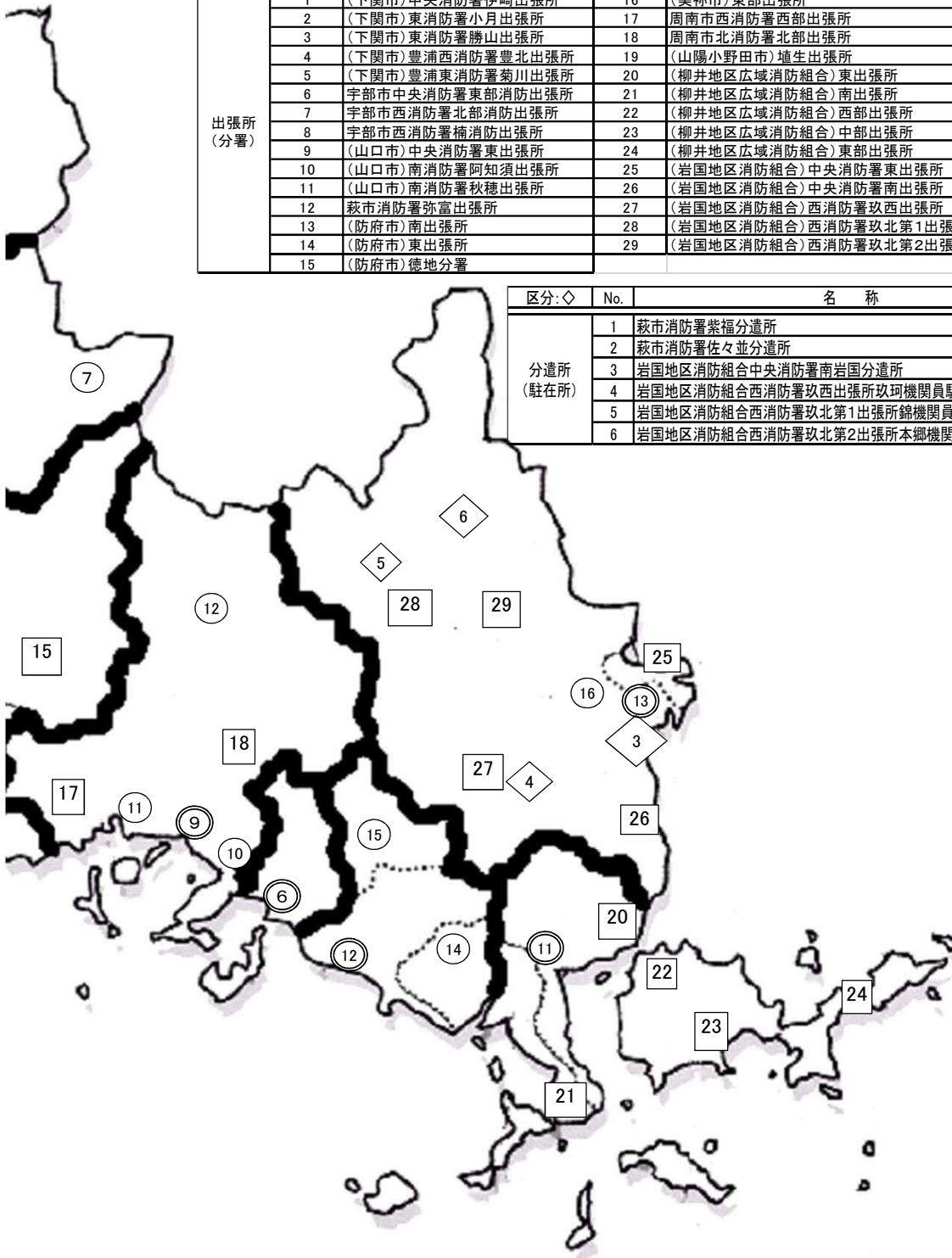

第1-1表 市町の消防体制

平成22年4月1日現在

	面積 (H21.10.1)	人口 (H22.4.1)	世帯数 (H22.4.1)	消防本部			消防団			地域指定区分						備考
				消防署	出張所等	消防吏員	消防団数	分団数	消防団員	過疎	離島	石コ	山村	林野	台風	
県計	6,113.89	1,451,395	608,147	29	35	1,888	20	377	13,639	9	9	7	4	4	13	
下関市	716.14	281,026	120,306	6	5	322	1	31	1,897	○	○	○	○	○	○	
宇部市	287.71	173,730	72,910	2	3	192	2	18	664			○				
山口市	1,023.31	198,654	83,804	3	3	223	1	36	1,310	○						
萩市	698.79	53,667	22,720	1	3	81	1	53	1,187	○	○		○		○	
阿武町	116.07	3,709	1,673				1	5	167	○					○	萩市へ事務委託
防府市	188.59	116,453	47,810	1	3	138	1	13	393		○			○	○	
下松市	89.36	54,451	22,565	1		58	1	8	346			○			○	
長門市	357.92	38,356	15,582	2		66	1	12	1,063							
美祿市	472.71	28,042	10,771	1	1	57	1	13	928							
周南市	656.32	148,937	62,410	4	2	199	1	18	1,039	○	○	○	○		○	
山陽小野田市	132.99	64,638	26,155	2	1	103	1	13	426			○		○	○	
柳井地区広域消防組合	(347.35)	(70,785)	(30,621)	1	5	138										
柳井市	139.90	34,598	14,717				1	9	507	○	○				○	
平生町	34.47	13,579	5,161				1	10	193		○					
周防大島町	138.17	19,343	9,041				1	62	924	○	○				○	
上関町	34.81	3,265	1,702				1	6	215	○					○	
光地区消防組合	(142.29)	(68,763)	(27,576)	3		107										
光市	91.94	52,732	21,215				1	12	521							
田布施町	50.35	16,031	6,361				1	5	174		○				○	
岩国地区消防組合	(884.34)	(150,184)	(63,244)	2	9	204										
岩国市	873.78	143,736	60,639				1	50	1,614	○	○	○	○	○	○	
和木町	10.56	6,448	2,605				1	3	71			○			○	

(出典)面積は国土交通省国土地理院「全国都道府県市区町村別面積調」による。

人口、世帯数は県統計課「山口県人口移動統計調査」による。

※地域指定区分

過疎・・・過疎地域自立促進特別措置法適用地域 離島・・・離島振興法適用地域 石コ・・・石油コンビナート等災害防止法特別防災区域
 山村・・・山村振興法適用地域 林野・・・林野火災特別地域 台風・・・台風常襲地帯

第1-2表 消防相互応援協定の締結状況

1 県内統一協定

平成22年4月1日現在

番号	協 定 名	協 定 締 結 機 関 名	協定の対象となる災害種別					備 考
			すべての災害	特 定 の 災 害				
			火災	風水害	救急	救助	その他	
1	山口県内広域消防相互応援協定書	県内全19市町及び全3消防一部事務組合	○					
2	山口県消防防災ヘリコプター応援協定	県内全19市町及び全3消防一部事務組合並びに山口県	○					

2 県内協定

番号	協 定 名	協 定 締 結 機 関 名	協定の対象となる災害種別					備 考
			すべての災害	特 定 の 災 害				
			火災	風水害	救急	救助	その他	
1	石油コンビナート等特別防災区域に係る消防相互応援協定書	岩国地区消防組合、下松市、周南市、宇部市、山陽小野田市及び下関市	○					
2	中国自動車道及び山陽自動車道における消防相互応援協定書	下関市、美祢市、山陽小野田市、宇部市、山口市、防府市、周南市、下松市、光市、光地区消防組合、岩国市及び岩国地区消防組合	○		○	○	○	
3	火災調査等に係る消防相互応援協定	防府市、周南市、下松市、光地区消防組合及び柳井地区広域消防組合					○	
4	山口宇部有料道路における消防相互応援協定書	宇部市、山口市	○		○	○	○	
5	「母体・新生児救急搬送マニュアル」に係る救急業務相互応援協定	下関市、宇部市、山口市、萩市、防府市、下松市、長門市、周南市、山陽小野田市、美祢市、柳井地区広域消防組合、光地区消防組合及び岩国地区消防組合			○			

3 県外協定

番号	協 定 名	協 定 締 結 機 関 名	協定の対象となる災害種別					備 考
			すべての災害	特 定 の 災 害				
			火災	風水害	救急	救助	その他	
1	消防相互応援協定書	周南市及び島根県吉賀町	○					
2	消防相互応援協定書	岩国市、岩国地区消防組合及び広島県廿日市市	○					
3	岩国市及び吉賀町消防相互応援協定書	岩国市及び島根県吉賀町	○					
4	消防相互応援協定	阿東町及び島根県津和野町	○					合併後の協定は調整中
5	消防相互応援協定書	岩国市、和木町、岩国地区消防組合及び広島県大竹市	○					
6	下関市と北九州市との消防相互応援協定	下関市及び福岡県北九州市	○					
7	中国自動車道における消防相互応援協定	周南市、岩国地区消防組合、島根県益田地区広域市町村圏事務組合及び広島市	○				○	
8	山陽自動車道消防相互応援協定書	岩国地区消防組合及び広島県大竹市	○		○	○	○	
9	岩国市及び岩国地区消防組合とアメリカ合衆国海兵隊岩国航空基地との間の消防相互応援協定	岩国市、岩国地区消防組合及びアメリカ合衆国海兵隊航空基地	○				○	
10	萩市、益田市、津和野町及び益田地区広域市町村圏事務組合広域消防相互応援協定書	萩市、益田市、津和野町及び益田地区広域市町村圏事務組合	○					

第1-3表 消防職

	消防職員				階級別消防吏員数								
	消防 吏員	女 性	のそ 職の 員他	条 例 定 数	消 防 正 監	消 防 監	消 防 司 令 長	消 防 司 令	消 防 司 令 補	消 防 士 長	消 防 副 士 長	消 防 士	
県計	1,888	26	19	1,957	4	16	68	179	394	632	115	480	
下関市	322	2		322	1	4	21	39	66	117		74	
宇部市	192	2	2	194		1	6	17	34	62	47	25	
山口市	223	8	4	226	1	5	3	19	49	59	15	72	
萩市	81	2	5	92			1	7	16	24	2	31	
防府市	138	1	2	154		1	6	16	48	49	6	12	
下松市	58			60			1	6	16	12	3	20	
長門市	66		1	70			1	15	14	12	2	22	
美祢市	57	1		59			1	7	15	21	1	12	
周南市	199	3		200	1	1	9	17	22	77	24	48	
山陽小野田市	103		1	110		1	6	11	19	40	3	23	
柳井地区 消防組合	138	3		141		1	4	9	27	43		54	
光地区 消防組合	107	1	2	113		1	2	6	26	41		31	
岩国地区 消防組合	204	3	2	216	1	1	7	10	42	75	12	56	

員の現況(その1)

平成22年4月1日現在

勤務体制別数				在職年数別消防吏員数								
毎 日 勤 務	2 部 制	3 部 制	そ の 他 派 遣 等	5年 未 満	5年 ～ 10年	10年 ～ 15年	15年 ～ 20年	20年 ～ 25年	25年 ～ 30年	30年 以上		
387	1,174	287	40	372	237	199	293	159	205	423	県	計
56	254		12	63	39	28	29	38	42	83	下	関市
40	150		2	16	9	29	44	11	31	52	宇	部市
38	178		7	63	40	24	29	27	11	29	山	口市
14	67			14	24	17	5	2	9	10	萩	市
29	109			6	13	12	22	25	38	22	防	府市
18	40			17	10	6	9	3	3	10	下	松市
15		48	3	21	6	1	14	1		23	長	門市
12	42		3	8	5	4	12	2	13	13	美	祢市
49	148		2	40	23	19	39	20	19	39	周	南市
21	77		5	15	13	7	19	5	10	34	山陽小野田	市
28	109		1	32	28	18	23	3	3	31	柳井	地区
23		79	5	22	14	24	14	4	6	23	光	地区
44		160		55	13	10	34	18	20	54	岩国	地区

第1-3表 消防職

	吏員 数合計	年 齢 別																										
		18歳	19歳	20歳	21歳	22歳	23歳	24歳	25歳	26歳	27歳	28歳	29歳	30歳	31歳	32歳	33歳	34歳	35歳	36歳	37歳	38歳						
県 計	1,888	26	25	36	38	55	59	66	39	39	60	41	41	44	42	45	55	71	78	49	67	47						
下 関 市	322	5	5	5	9	10	13	7	5	8	11	4	12	5	3	7	8	8	8	2	8	9						
宇 部 市	192				1	1	2	2		4	7	3	1	4	4	5	6	8	8	4	6	9						
山 口 市	223	1	7	11	7	6	9	9	6	8	9	6	4	6	10	10	5	8	10	9	5	5						
萩 市	81					3	3		1	1	4	7	3	4	3	5	5	4	6	2	3							
防 府 市	138	1		1			2	2			6	2	4	2	1	3	5	3	5	5	3	3						
下 松 市	58	1	1	3		4	3	3	2	1	1	1		2	3	2	1	2	3	3	4	1						
長 門 市	66		1	2	2	5	1	3	4	2	2		1	1	2	1	1	4	2	1	3							
美 祢 市	57	2			2	1		2	1	1	3			2		1		2	2	4	3	2						
周 南 市	199	6	1	5	3	6	8	7	4	4	4	7	4	2	3	5	9	8	14	5	6	5						
山陽小野田市	103		3	1		1	1	4	5	2		4		1	3		2	5	2	4	4	4						
柳井消防地区 組合	138	4	3	2	7	5	9	11	3	2	5	1	4	8	3	2	1	7	5	3	7	4						
光消防地区 組合	107	4	2	2	2	4	4	4	3	2	3	2	3	3	4	4	5	5	6	5	5	2						
岩国消防地区 組合	204	2	2	4	5	9	4	12	5	4	5	4	5	4	3		7	7	7	2	10	3						

員の現況(その2)

平成22年4月1日現在

防 吏 員 数																				平均 年齢			
39歳	40歳	41歳	42歳	43歳	44歳	45歳	46歳	47歳	48歳	49歳	50歳	51歳	52歳	53歳	54歳	55歳	56歳	57歳	58歳			59歳	60歳 以上
48	41	33	44	28	39	34	29	35	24	37	29	40	29	39	38	64	84	51	51	44	4	38.5	県 計
4	7	5	8	7	11	4	7	11	4	7	5	10	7	11	3	8	21	12	7	11		39.7	下 関 市
8	10	6	2	2	6	3	6	3	7	4	11	6	7	8	6	6	6	4	5	1		42.1	宇 部 市
5	3	8	6	4	5	4	3	2	2	4	2			1	3	6	4	1	4	4	1	34.5	山 口 市
2	1		2		1	4		1	1	1	1		5	2		1	2	2	1			36.7	萩 市
5	5	4	8	1	7	7	3	6	2	8	3	5	2	2	2	3	8	5	1	3		42.2	防 府 市
2		1			1	2				1				4			2	2	1	1		35.0	下 松 市
3	1		1								1				2	5	8	2	1	3	1	38.5	長 門 市
2					3		4	1	2	1		2	1	2		4	2	3	2			40.5	美 祢 市
5	6	3	6	3		2		4	4	3	4	9	3	2	3	3	8	6	5	4		37.6	周 南 市
4	1		2	3		2	3	3	2	2	1	4	1	3	3	6	4	3	8	2		41.6	山陽小野田市
3	4			1						3		1	1	1	1	4	7	4	8	4		35.4	柳 井 地区
1	2		1	1				3		3		1				10	5	2	1	3		36.2	光 地区
4	1	6	8	6	5	6	3	1			1	2	2	3	15	8	7	5	7	8	2	39.2	岩 国 地区

第1-4表 消防団

	消防団員数			階級別消防団員									
	現員	うち女性	条例定数	団長	うち女性	副団長	うち女性	分団長	うち女性	副分団長	うち女性	部長	うち女性
県計	13,639	385	14,837	27		116		423	5	446	7	1,030	16
下関市	1,897	35	1,977	1		11		36		31		188	
宇部市	664	3	700	2		6		21		20		54	
山口市	1,310	47	1,468	2		15		42	1	45	1	96	2
萩市	1,187	78	1,401	7		14		62	4	64	4	63	6
阿武町	167	9	200	1		3		6		8		11	
防府市	393	2	408	1		2		14		14		64	
下松市	346	19	350	1		3		8		8		30	1
長門市	1,063		1,197	1		8		12		11		84	
美祿市	928	17	1,000	1		4		13		13		53	1
周南市	1,039	58	1,184	1		8		18		40	1	93	1
山陽小野田市	426	14	485	1		3		13		13		35	
柳井地区広域消防組合													
柳井市	507	5	568	1		3		9		9		29	
平生町	193		200	1		1		10		9		20	
周防大島町	924	6	972	1		15		62		75			
上関町	215	3	250	1		1		5		6		7	
光地区消防組合													
光市	521	20	530	1		3		12		14	1	36	3
田布施町	174		177	1		1		5		5		11	
岩国地区消防組合													
岩国市	1,614	61	1,685	1		14		72		58		150	2
和木町	71	8	85	1		1		3		3		6	

員 の 現 況 (その1)

平成22年4月1日現在

数				在 職 年 数 別							
班 長	うち女性	団 員	うち女性	5年 未 満	5年 ～ 10年	10年 ～ 15年	15年 ～ 20年	20年 ～ 25年	25年 ～ 30年	30年 以上	
											2,098
168		1,462	35	434	414	336	271	200	152	90	下 関 市
104		457	3	134	101	110	98	95	66	60	宇 部 市
227	3	883	40	199	244	228	224	172	124	119	山 口 市
206	13	771	51	189	158	224	224	119	131	142	萩 市
32	2	106	7	28	21	23	34	26	22	13	阿 武 町
73	1	225	1	90	71	47	48	51	45	41	防 府 市
56	3	240	15	75	58	55	48	39	40	31	下 松 市
250		697		214	229	197	178	155	49	41	長 門 市
217	4	627	12	210	181	163	134	105	85	50	美 祿 市
151	4	728	52	269	203	174	147	124	77	45	周 南 市
58	2	303	12	89	78	66	52	37	37	67	山陽小野田市
											柳 井 地 区
48		408	5	79	97	71	77	78	64	41	柳 井 市
41		111		35	31	27	43	37	10	10	平 生 町
66		705	6	200	169	134	146	124	72	79	周 防 大 島 町
27		168	3	34	44	30	20	26	22	39	上 関 町
											光 地 区
75	4	380	12	129	119	77	79	59	31	27	光 市
11		140		33	30	33	28	20	16	14	田 布 施 町
											岩 国 地 区
277	5	1,042	54	274	268	307	268	212	152	133	岩 国 市
11	1	46	7	23	17	14	8	6	1	2	和 木 町

第1-4表 消防

	団員数合計	年 齢																					
		18歳未満	18歳	19歳	20歳	21歳	22歳	23歳	24歳	25歳	26歳	27歳	28歳	29歳	30歳	31歳	32歳	33歳	34歳	35歳	36歳	37歳	38歳
県 計	13,639		12	27	33	40	56	84	111	132	165	204	202	224	283	293	381	376	416	460	420	420	407
下 関 市	1,897		3	7	9	6	13	13	22	25	36	39	39	40	52	49	86	64	89	94	70	59	80
宇 部 市	664		2	3	1	2		4	3	7	6	10	8	11	8	14	23	18	13	12	19	22	20
山 口 市	1,310		2	1		2	3	5	4	10	8	6	16	14	18	27	28	23	31	40	36	43	30
萩 市	1,187		1	3	2	5	7	12	8	9	12	18	11	22	23	23	25	35	24	30	32	29	30
阿 武 町	167			1	1		1	3		1	1	2	4	1	3		4	3	3	2	6	3	3
防 府 市	393				1		1	1	6	2	8	6	8	5	10	10	10	15	20	9	16	10	16
下 松 市	346			1	1		1	2	4	7	7	9	10	10	9	9	7	13	14	14	12	7	15
長 門 市	1,063			4	3	5	3	8	13	16	22	36	27	22	49	38	45	41	36	40	39	51	36
美 祢 市	928			1	5	2	5	15	13	9	16	7	17	25	17	17	24	29	31	50	27	30	29
周 南 市	1,039				2	6	7	4	8	9	9	10	11	8	20	19	21	26	35	28	29	41	29
山陽小野田市	426		1	2	1	4	4	1	2	7	3	13	7	8	7	12	9	12	14	17	13	15	21
柳井地区広域消防組合																							
柳 井 市	507			1					4	4	2	5	5	9	6	10	18	10	9	17	13	13	11
平 生 町	193					4			1	2	2	2	3	3	5	2	1	6	5	5	4	6	2
周 防 大 島 町	924				2	1	1	5	4	4	11	6	4	7	15	17	10	17	28	20	18	18	19
上 関 町	215				1		2	1	2	3		1	2	1	3	3	3	5	3	4	3	2	
光地区消防組合																							
光 市	521		1	2	2		3	3	6	5	11	12	7	5	11	12	17	14	18	19	24	20	20
田 布 施 町	174					1					1			1	3	2	4	6	4	11	7	6	7
岩国地区消防組合																							
岩 国 市	1,614		2	1	2	2	5	7	11	11	10	19	20	28	23	28	45	36	37	44	49	44	35
和 木 町	71									1		3	3	4	1	1	1	3	2	4	3	1	4

団員の現況(その2)

平成22年4月1日現在

別 消 防 団 員 数																										平均年齢		
40歳	41歳	42歳	43歳	44歳	45歳	46歳	47歳	48歳	49歳	50歳	51歳	52歳	53歳	54歳	55歳	56歳	57歳	58歳	59歳	60歳	61歳	62歳	63歳	64歳	65歳以上			
412	424	384	336	383	419	372	322	406	370	358	471	381	375	375	330	382	349	346	341	277	238	236	134	77	395	44.9	県 計	
69	57	61	41	52	53	58	48	69	54	49	69	44	51	41	36	46	34	20	23	6	7	5	1	1	7	41.2	下 関 市	
21	22	18	13	22	23	16	7	18	16	20	20	20	23	19	21	19	23	18	20	10	16	8	12	8	25	46.1	宇 部 市	
28	41	30	43	34	46	44	31	39	40	41	57	47	38	39	37	49	34	46	38	50	28	29	18	8	28	47.0	山 口 市	
31	29	22	28	43	33	34	21	34	34	44	46	36	25	41	24	39	38	40	37	23	30	31	19	5	39	46.2	萩 市	
2	4	3	5	6	5	6	5	4	2	5	10	6	4	6	6	7	3	6	8	4	6	4	4	2	2	47.4	阿 武 町	
13	9	8	10	8	15	10	7	3	7	7	7	3	11	11	5	7	10	7	10	13	15	13	12	7	11	45.2	防 府 市	
11	10	12	10	12	12	11	8	13	12	7	7	8	7	8	5	4	7	5	9	6	4	3			3	42.0	下 松 市	
38	49	34	34	30	38	29	23	34	28	20	26	23	18	16	14	12	15	8	9	11	2	5	5	3	5	40.3	長 門 市	
25	32	34	27	23	30	26	26	31	24	20	35	20	21	17	14	30	22	24	15	19	12	9	8	5	10	43.3	美 祢 市	
30	46	44	24	29	28	25	33	34	33	32	42	33	33	31	37	37	30	38	34	13	10	6	2	2	11	45.1	周 南 市	
15	10	9	12	8	7	8	9	6	10	5	16	10	12	10	9	11	9	11	16	13	9	9	5	1	13	44.4	山陽小野田市	
																												柳井地区
13	15	13	7	14	12	12	14	8	11	15	16	12	15	14	13	15	7	18	12	13	13	23	13	7	45	48.3	柳 井 市	
2	4	6	5	5	9	5	4	3	3	9	3	7	7	6	7	10	7	4	8	2	4	5	4	3	8	47.2	平 生 町	
28	18	19	25	29	18	14	26	29	26	17	39	22	34	29	20	19	24	28	29	35	27	34	13	15	100	49.4	周 防 大 島 町	
2	2	3	4	1	5	4	3	5	6	5	11	2	6	4	6	3	8	9	5	9	12	12	1	4	44	52.2	上 関 町	
																												光地区
27	21	19	13	10	15	15	17	14	15	9	15	14	12	6	14	13	14	8	12	5	3	4	2		12	42.9	光 市	
4	7	8	2	4	6	6	4	3	2	4	5	4	5	5	2	8	8	2	4	7	4	2	5	1	9	47.2	田 布 施 町	
																												岩国地区
49	45	37	32	52	61	49	34	58	45	48	47	69	50	68	58	51	56	52	50	38	36	34	10	5	21	46.3	岩 国 市	
4	3	4	1	1	3		2	1	2	1		1	3	4	2	2		2	2						2	42.4	和 木 町	

第 1-5 表 非常勤消防

	階級別報酬年額(円)						
	団長	副団長	分団長	副分団長	部長	班長	団員
県 平 均	83,889	67,474	51,495	43,689	33,722	28,526	27,237
下 関 市	82,500	69,000	50,500	45,500	37,000	37,000	36,500
宇 部 市	82,500	69,000	50,500	45,500	37,000	37,000	36,000
山 口 市	82,500	69,000	50,500	45,500	37,000	37,000	36,500
萩 市	82,500	69,000	50,500	45,500	37,000	37,000	36,000
阿 武 町	82,500	69,000	50,500	45,500	37,000	37,000	36,000
防 府 市	79,000	65,500	47,000	42,000	33,500	33,500	32,500
下 松 市	81,000	67,500	49,000	44,000	35,500	35,500	34,500
長 門 市	91,000	64,000	46,000	33,000	28,500	24,000	20,000
美 祢 市	65,000	52,000	37,000	30,000	23,000	21,000	19,000
周 南 市	81,000	67,500	49,000	44,000	36,500	35,500	34,500
山 陽 小 野 田 市	81,000	67,500	49,000	44,000	35,500	35,000	34,500
柳井地区広域消防組合							
柳 井 市	65,000	52,000	37,000	30,000	23,000	21,000	19,000
平 生 町	112,000	99,000	92,000	58,000	12,000	11,000	10,000
周 防 大 島 町	120,000	66,000	50,000	43,000		16,000	16,000
上 関 町	85,000	70,000	65,000	55,000	52,000	12,000	10,000
光地区消防組合							
光 市	79,000	65,500	47,000	42,000	36,000	33,500	32,500
田 布 施 町	78,000	64,000	45,000	39,000	19,000	16,000	13,000
岩国地区消防組合							
岩 国 市	78,000	64,500	50,500	41,000	33,500	32,500	31,500
和 木 町	86,400	72,000	62,400	57,600	54,000	30,500	29,500

団員の報酬及び出動手当

平成22年4月1日現在

1回当たりの出動手当額(円)					
火災	風水害等 その他の災害	警戒	訓練	その他	
5,921	5,921	5,077	4,414	3,798	県平均
7,000	7,000	3,000	3,000	3,000	下関市
7,000	7,000	7,000	5,000	3,000	宇部市
7,000	7,000	7,000	3,500	3,500	山口市
6,900	6,900	6,900	6,900	5,000	萩市
7,000	7,000	3,500	3,500	3,500	阿武町
6,500	6,500	5,000	5,000	5,000	防府市
6,700	6,700	6,700	6,700	5,000	下松市
4,200	4,200	3,300	3,300	3,300	長門市
4,200	4,200	4,200	3,300	3,300	美祢市
6,700	6,700	6,700	6,700		周南市
6,500	6,500	6,500	5,300	5,300	山陽小野田市
					柳井地区
4,800	4,800	3,700	3,700	2,500	柳井市
4,200	4,200	3,360	3,360	3,360	平生町
5,400	5,400	2,800	3,700	2,800	周防大島町
4,300	4,300	2,700	3,000	4,300	上関町
					光地区
6,500	6,500	6,500	6,500	6,500	光市
4,500	4,500	4,500	3,500	2,200	田布施町
					岩国地区
6,800	6,800	6,800	4,300	4,300	岩国市
6,300	6,300	6,300	3,600	2,500	和木町

第1-6表 消防吏員の退職状況

平成21年度中

	退 職 員 数	退 職 事 由								
		自 己 都 合	定 年 等	小 計	傷 病		小 計	死 亡		免 職 等
					公 務	そ の 他		公 務	そ の 他	
県 計	85	9	74				2		2	
下 関 市	14	1	12				1		1	
宇 部 市										
山 口 市	9	1	7				1		1	
萩 市										
防 府 市	7	2	5							
下 松 市	5		5							
長 門 市	5		5							
美 祢 市	1		1							
周 南 市	12		12							
山陽小野田市	4	1	3							
柳井地区 消防組合	4	1	3							
光地区 消防組合	4	1	3							
岩国地区 消防組合	20	2	18							

第1-7表 消防団員の退職状況

平成21年度中

	団退 員 数職	退 職 事 由								
		自 己 都 合	定 年 等	小 計	傷 病		小 計	死 亡		整 理 統 合
					公 務	そ の 他		公 務	そ の 他	
県 計	637	534	61	11		11	31		31	
下 関 市	94	78	14	1		1	1		1	
宇 部 市	31	27	2				2		2	
山 口 市	60	59					1		1	
萩 市	52	48					4		4	
阿 武 町	16	14	1				1		1	
防 府 市	22	15	4				3		3	
下 松 市	14	14								
長 門 市	48	47					1		1	
美 祢 市	42	41					1		1	
周 南 市	72	45	25				2		2	
山 陽 小 野 田 市	19	15	2	2		2				
柳井地区広域消防組合										
柳 井 市	15	12		1		1	2		2	
平 生 町	5	4		1		1				
周 防 大 島 町	42	33		4		4	5		5	
上 関 町	15	14		1		1				
光 地 区 消 防 組 合										
光 市	24	15	7	1		1	1		1	
田 布 施 町	8	6					2		2	
岩 国 地 区 消 防 組 合										
岩 国 市	51	40	6				5		5	
和 木 町	7	7								

第1-8表 消防団員の新任状況

平成21年度中

	団新 員 数 任	年 齢 別 新 任 団 員 数							
		~20歳	21歳 ~ 25歳	26歳 ~ 30歳	31歳 ~ 35歳	36歳 ~ 40歳	41歳 ~ 45歳	46歳 ~ 50歳	51歳~
県 計	614	31	67	142	142	109	53	29	41
下 関 市	107	5	6	27	31	19	12	6	1
宇 部 市	27	3	1	9	3	5	3	2	1
山 口 市	51	1	3	8	12	18	3	2	4
萩 市	41	4	9	6	8	4	5	4	1
阿 武 町	9		4	2		2	1		
防 府 市	24		3	6	9	3	2		1
下 松 市	10		1	5	1	1	2		
長 門 市	39	2	5	16	11	4	1		
美 祢 市	43	5	10	7	11	5	3		2
周 南 市	54	1	5	8	15	11	6	3	5
山 陽 小 野 田 市	21	3	2	7	7	2			
柳井地区広域消防組合									
柳 井 市	10	1		2	1	4	1	1	
平 生 町	11		4	4	1				2
周 防 大 島 町	69	2	3	9	10	8	9	8	20
上 関 町	7		2			1	1		3
光地区消防組合									
光 市	38	2	6	10	5	12	3		
田 布 施 町	4				2	2			
岩国地区消防組合									
岩 国 市	47	2	3	16	13	8	1	3	1
和 木 町	2				2				

第 1-9 表 非常勤消防団員の職業構成・就業形態の状況

平成22年4月1日現在

	消防団員 計	職 業 構 成					就 業 形 態			
		公 務 員			日本郵政 グループ	その他	被用者	自営業者	家族従業者	その他
		国家公務員	地方公務員	公務員に準 ずる職員						
県 計	13,639	19	1,317	471	102	11,730	9,788	2,545	699	607
下 関 市	1,897	2	184	23	18	1,670	1,425	350	97	25
宇 部 市	664		102	33	6	523	525	99	19	21
山 口 市	1,310		40	68	8	1,194	821	333	98	58
萩 市	1,187		119	18	6	1,044	806	269	69	43
阿 武 町	167				1	166	102	53	6	6
防 府 市	393		19	25	1	348	276	88	7	22
下 松 市	346		7	9		330	262	47	19	18
長 門 市	1,063		162	55	13	833	792	138	113	20
美 祢 市	928	2	103	75	11	737	765	106	15	42
周 南 市	1,039		61	25	18	935	828	133	31	47
山 陽 小 野 田 市	426		10		1	415	338	49	22	17
柳井地区広域消防組合										
柳 井 市	507		25	13	1	468	341	116	7	43
平 生 町	193		26	14		153	139	29	12	13
周 防 大 島 町	924	2	133	2	4	783	455	358	26	85
上 関 町	215		16	8		191	96	72	25	22
光地区消防組合										
光 市	521		66	25	8	422	449	49	15	8
田 布 施 町	174	2	6	7		159	116	41	11	6
岩国地区消防組合										
岩 国 市	1,614	11	226	68	6	1,303	1,196	207	104	107
和 木 町	71		12	3		56	56	8	3	4

第 1-10 表 消防ポンプ自動車等

	普通消防 ポンプ 自動車 (B-1以上)	水槽付消 防ポンプ 自動車 (B-1以上)	はしご付消防ポンプ自動車 (ポンプ付きでない車両を含む)				消屈 防 折 は し ご 動 車 付	大 型 高 所 放 水 車	泡 原 液 搬 送 車	化 学 消 防 車	
			1 8 m 以 下	2 4 m	3 0 m	3 8 m 以 上				泡 火	消 粉 末 型
県 計	69	46	2	1	14	1	1	4	6	25	
下 関 市	7	12		1	1	1			1	2	
宇 部 市	6	5			1				1	4	
山 口 市	8	6			2					2	
萩 市	3	1			1					1	
防 府 市	6	3	1		1					3	
下 松 市	2	2			1			1	1	1	
長 門 市	3				1					1	
美 祢 市	3	2			1					1	
周 南 市	6	5			2		1	1	1	4	
山 陽 小 野 田 市	2	4			1			1	1	2	
柳 井 地 組 区 合	6	1			1					1	
光 防 地 組 区 合	4	3			1					1	
岩 国 防 地 組 区 合	13	2	1					1	1	2	

の現況(消防本部・署所現有)

平成22年

救急自動車	救助工作車	指揮車	電源・照明車	小型動力ポンプ			広報車	空気充填車	資機材搬送車	クレーン車	水槽車	人員搬送車	防災指導車	その他
				付小型積載ポンプ車	い車両に積載して	手引動力ポンプ								
87	20	24	2	5	38		50	1	24		10	6	2	52
12	3	8	1		2		3		4		1	1	1	15
7	2	3					3	1	3		1			7
9	2	1		1	6		12		1					
6	1			2	3		7		1					
6	1				3		1		2		1			3
3	1	1					1							
3	1	2					2		2					
4	1			2			3						1	2
10	3	3	1				10		6		3			
5	2	2					2		2		1	4		2
7	1	1			2		2		2		1			7
5	1	2					3				2			
10	1	1			22		1		1			1		16

4月1日現在

県 計
下 関 市
宇 部 市
山 口 市
萩 市
防 府 市
下 松 市
長 門 市
美 祢 市
周 南 市
山陽小野田 市
柳井地区
光地区
岩国地区

第1-11表 消防ポンプ自動車等の現況（消防団現有）

平成22年4月1日現在

	普通消防ポンプ自動車 (B-1以上)	水槽付消防ポンプ自動車 (B-1以上)	指揮車	小型動力ポンプ			広報車	資機材搬送車	消防用自動二輪車	人員搬送車	水槽車	その他の車両
				小型動力ポンプ付積載車	車両に積載していないもの	手引動力ポンプ						
県計	215	6	9	603	333	20	6	2	3	1	1	5
下関市	24			100	19	6						
宇部市	16			27	6							2
山口市	38	3	2	36	66							
萩市	28	1	1	41	29	1						
阿武町	3	1		8								
防府市	7			6	3							
下松市	2			16	1							
長門市	18			41	11							
美祢市	11			43	3	1						
周南市	5			71	12	2						
山陽小野田市	13		2			6						
柳井地区広域消防組合												
柳井市	4		2	45	14							
平生町	1			12	17							
周防大島町	1	1		18	63			1				
上関町				13	11							
光地区消防組合												
光市	5			9	9		1	1		1		
田布施町	1			9	7							
岩国地区消防組合												
岩国市	35		2	106	55	2	5		3		1	1
和木町	3			2	7	2						2

第1-12表 化学消火薬剤備蓄状況

平成22年4月1日現在

	粉末以外(kl)						粉末(kg)				
	計	たんぱく系		合成界面活性剤	水成膜消火薬剤	水溶性液体用消火薬剤	計	第1種	第2種	第3種	第4種
		3%型	6%型								
県計	213.93	16.15	0.12	126.25	20.46	50.95	30.00			30.00	
下関市	24.22			24.22							
宇部市	30.12	9.40		11.52	9.20						
山口市	1.84			1.68	0.16						
萩市	1.10			0.72	0.38						
阿武町	0.27			0.27							
防府市	22.33	0.60		16.40	1.89	3.44					
下松市	8.54			3.46	0.68	4.40					
長門市	0.72			0.72							
美祢市	0.50	0.20		0.02	0.28						
周南市	63.68	5.49		47.68	1.34	9.17					
山陽小野田市	41.97			8.87		33.10	30.00			30.00	
柳井地区広域消防組合	3.41				3.41						
柳井市											
平生町											
周防大島町											
上関町											
光地区消防組合	7.34	0.46	0.12	5.40	0.52	0.84					
光市											
田布施町											
岩国地区消防組合	7.89			5.29	2.60						
岩国市											
和木町											

第 1-13 表 消 防

	合 計	消 火 栓		防 火 水 槽									
		小 計	うち 公設	小 計	うち 公設	100m ³ 以上		100m ³ 未満 60m ³ 以上		60m ³ 未満 40m ³ 以上		40m ³ 未満 20m ³ 以上	
							うち 公設		うち 公設		うち 公設		うち 公設
県 計	30,340	23,758	22,312	5,219	4,333	191	87	176	112	4,167	3,545	685	589
下 関 市	6,360	5,537	5,412	386	323	21	18	15	8	306	253	44	44
宇 部 市	3,219	2,828	2,114	247	174	41	7	22	16	163	140	21	11
山 口 市	3,810	3,050	2,942	760	619	10	10	29	25	637	502	84	82
萩 市	1,933	1,306	1,248	434	416	1	1	4	3	401	385	28	27
阿 武 町	68			50	50					49	49	1	1
防 府 市	2,099	1,788	1,716	311	153	53	4	33	3	184	144	41	2
下 松 市	698	454	454	206	156			16	8	180	139	10	9
長 門 市	463	217	217	210	184	4	2	5	4	189	166	12	12
美 祿 市	609	241	241	335	335			1	1	225	225	109	109
周 南 市	2,755	2,131	2,053	576	449	17	17	14	12	464	346	81	74
山 陽 小 野 田 市	1,645	1,377	1,312	195	168	12	11	1		166	145	16	12
柳井地区広域消防組合													
柳 井 市	856	616	594	229	154					199	141	30	13
平 生 町	382	262	257	109	92	4	2			94	79	11	11
周 防 大 島 町	283			204	196	4	3	1	1	183	179	16	13
上 関 町	34			24	24					24	24		
光地区消防組合													
光 市	907	787	787	119	119	6	6			101	101	12	12
田 布 施 町	259	103	100	105	82					79	57	26	25
岩国地区消防組合													
岩 国 市	3,778	2,917	2,733	702	622	18	6	35	31	507	454	142	131
和 木 町	182	144	132	17	17					16	16	1	1

水利の現況

平成22年4月1日現在

防火水槽					井戸		その他							県計
計	防火水槽のうち耐震性貯水槽				小計	うち 公設	計	河川・溝	海・湖	プール	濠・池等	下水道	その他	
	40m ³ 型	60m ³ 型	飲料水兼用 60m ³ 型	100m ³ 型										
762	656	55	1	50	82	58	1,281	486	166	360	218		51	県計
37	26	4		7			437	182	43	92	120			下関市
35	21	10		4	1	1	143	6	18	47	22		50	宇部市
16	10		1	5										山口市
8	8						193	138	55					萩市
1	1				2	2	16	8	5	2	1			阿武町
54	46	4		4										防府市
95	87	8					38	24		14				下松市
17	17				12	12	24			24				長門市
68	68						33			33				美祢市
163	156			7	6	6	42	2	6	32	1		1	周南市
87	77			10	1	1	72	47		24	1			山陽小野田市
														柳井地区
8	8						11		6	4	1			柳井市
							11		11					平生町
11	10			1	2	2	77	8	12	11	46			周防大島町
							10		8	1	1			上関町
														光地区
6				6	1	1								光市
					2		49	22	2		25			田布施町
148	113	29		6	40	18	119	49		70				岩国地区
8	8				15	15	6			6				岩国市
														和木町

第1-14表 生物化学テロ対応資機材の保有状況

平成22年6月1日現在

	化学防護服（陽圧式）	化（陽圧式） 学防護服	（化学防護服） マスク併用	防毒マスク	空気呼吸器	酸素呼吸器	除染シャワー	被除染者用簡易衣服	除染剤散布器	救急搬送用被服具	化学剤検知紙	有毒ガス検知管	生物剤検知装置	化学剤検知装置
県計	102	106	196	310	618	62	6	99	8	4	35	17	3	4
下関市	23	2	10	30	81	15	2	20	2		10	1	1	1
宇部市	2	3	37	28	48	6								
山口市	10	5		43	76	10	1	9	2		5	2		
萩市	2			17	31							2		1
防府市	8	53		22	49					4	10			
下松市	2	4	19	14	40	5						1		
長門市				6	15									
美祇市		4		13	26	2								
周南市	6	4		49	87	11	1	10	1			4		
山陽小野田市	7	6	8	14	42							2		
柳井地区 消防組合	5	6	18	24	59				1			2		
光地区 消防組合	23	12		15	40	8								
岩国地区 消防組合	14	7	34	29	21	5	2	60	2		10	3	2	2
県保有分 （消防防災航空隊）			70	6	3									

※市については各消防機関の保有分を計上

第1-15表 平成20年度市町消防費性質別歳出決算額

(単位:千円)

	消防費	人件費	物件費	維持補修費	補助費等	うち消防組合 に対するもの		普通建設 事業費	うち補助事業費		その他
						うち委託料	うち補助事業費		うち単独事業費		
県 総 計	24,970,203	15,678,844	1,832,462	45,570	5,585,236	4,308,770	548,078	1,825,494	449,908	1,328,265	2,597
市 町 計	20,525,900	11,831,694	1,534,936	36,145	5,472,765	4,307,882	547,824	1,650,360	436,372	1,166,667	
消 防 組 合 計	4,250,193	3,740,364	297,526	9,425	27,024	888	254	175,134	13,536	161,598	720
下 関 市	3,261,942	2,767,546	247,686	5,758	108,460			132,492	25,459	107,033	
宇 部 市	1,933,956	1,647,687	117,273	1,329	45,011			122,656		122,656	
山 口 市	2,562,849	1,515,145	231,855	6,154	544,745		472,280	264,950	27,366	237,584	
萩 市	854,307	676,806	119,140		44,034			14,327		14,327	
阿 武 町	101,362	7,153	10,403		83,406		75,544	400		400	
防 府 市	1,551,467	1,200,710	121,934	531	21,226			207,066		207,066	
下 松 市	564,888	436,254	63,063		23,237			42,334		42,334	
長 門 市	661,877	523,653	55,589	2,427	35,736			44,472	21,938	22,534	
美 祢 市	554,291	447,467	69,391	561	29,225			7,647		7,647	
周 南 市	2,258,106	1,557,811	215,986	4,845	315,983	255,595		163,481		163,481	
山 陽 小 野 田 市	1,060,246	829,919	71,729	3,239	30,797			124,562		124,562	
柳井地区広域消防組合	1,067,278	948,672	75,297	2,597	8,483	888	254	32,229		32,229	
柳 井 市	580,221	24,128	23,888	3,862	518,268	498,108		10,075		10,075	
平 生 町	224,534	6,358	3,026	756	210,989	204,444		3,405		3,405	
周 防 大 島 町	792,444	53,023	26,123		327,004	301,184		386,294	357,017	29,277	
上 関 町	87,723	3,810	11,459		69,925	63,190		2,529		2,529	
光 地区 消防 組合	891,127	792,442	88,165	745	9,775						
光 市	812,680	31,327	25,223	314	755,816	731,640					
田 布 施 町	280,863	2,980	6,613		266,657	260,324		4,613	4,592		
岩 国 地区 消防 組合	2,291,788	1,999,250	134,064	6,083	8,766			142,905	13,536	129,369	720
岩 国 市	2,229,792	96,988	106,537	5,674	1,906,765	1,861,260		113,828		66,528	
和 木 町	152,352	2,929	8,018	695	135,481	132,137		5,229		5,229	
山口県市町総合事務組合	194,110	106,786			85,447						1,877

※旧阿東町分は山口市分に合算

第1-16表 消防救急業務用無線

	消防・救急業務用無線局								
	固定局			基地局及び携帯基地局					
	局数		電 波 の 数	局数		電波の数			
	多 重	そ の 他		基 地 局	基 携 地 局 帯	共 全 通 波 国	共 県 通 波 内	その他	
							単 信 波	複 信 波	
県 計	13	90	35	77		33	13	24	4
下 関 市	2	6	3	8		3	1	2	1
宇 部 市		5	1	6		3	1	2	1
山 口 市	2	9	2	9		3	1	3	
萩 市		5	4	5		1	1	1	
阿 武 町									
防 府 市	2	2	2	5		3	1	3	1
下 松 市				1		3	1	1	
長 門 市		5	2	3		1	1		
美 祢 市		3	3	3		3	1		
周 南 市	7	3	1	11		3	1	3	1
山 陽 小 野 田 市		5	4	4		3	1	2	
柳井地区広域消防組合		8	8	8		3	1	3	
柳 井 市									
平 生 町									
周 防 大 島 町									
上 関 町									
光地区消防組合		9	2	4		3	1	2	
光 市									
田 布 施 町									
岩国地区消防組合		30	3	10		1	1	2	
岩 国 市									
和 木 町									

通信施設・火災通報施設の現況

平成22年4月1日現在

移動局		その他の無線局数	テレビ監視装置	電話			救急指令装置		県計
陸上移動局数	携帯局数			消防機関にあるもの			救急指令専用	消防指令併用	
				火災報知専用	消防電話	加入電話			
756	227		9	307	79	515		7	
98				97	10	74		1	下関市
46	51			26	4	28		1	宇部市
57	58		1	10		70			山口市
22	22			24		6			萩市
					1	4			阿武町
82			1	16	6	46		4	防府市
21	16			15		30			下松市
16	25			11		7			長門市
17	24			13	2	27			美祢市
127			7	14	6	62			周南市
60				12					山陽小野田市
36	31			26	12	71			柳井地区
					1				柳井市
					1				平生町
									周防大島町
					1				上関町
93				8		37			光地区
									光市
						1			田布施町
81				35	35	52		1	岩国地区
									岩国市
									和木町

第 1-17 表 消防機関の出動

1 出動回数

	計	火災	風水害等の災害	演習・訓練等	救急	救助活動	広報・指導
県 計	99,050	612	464	3,807	60,043	814	4,433
下 関 市	28,087	98	61	2,400	13,339	104	1,292
宇 部 市	8,144	86	43	38	6,823	115	135
山 口 市	8,349	43	128	28	5,893	67	451
萩 市	3,591	22	6	3	2,562	33	89
防 府 市	7,247	56	30	164	4,408	81	76
下 松 市	2,411	17	2	5	1,933	20	87
長 門 市	5,390	19	32	85	1,821	41	244
美 祢 市	1,783	16	11	7	1,398	25	7
周 南 市	9,847	42	76	224	5,640	91	769
山陽小野田市	4,650	34	28	115	2,747	53	236
柳 井 地 区	4,097	47		18	3,125	39	126
光 地 区	4,340	59	31	67	3,322	47	230
岩 国 地 区	11,114	73	16	653	7,032	98	691

2 出動人員

	計	火災	風水害等の災害	演習・訓練等	救急	救助活動	広報・指導
県 計	314,807	8,450	1,852	19,596	180,053	7,974	12,657
下 関 市	90,744	1,646	219	12,068	40,017	917	3,808
宇 部 市	27,132	917	170	186	20,469	1,983	291
山 口 市	27,156	751	512	424	18,367	843	902
萩 市	10,843	262	22	59	7,686	277	188
防 府 市	26,540	922	128	1,433	13,219	1,416	152
下 松 市	7,149	201	37	108	5,799	60	174
長 門 市	13,553	345	70	255	5,484	215	516
美 祢 市	5,741	174	32	123	4,194	206	87
周 南 市	29,609	649	269	719	16,920	579	2,521
山陽小野田市	14,487	396	235	925	8,248	278	548
柳 井 地 区	12,955	660		124	9,314	176	420
光 地 区	12,755	632	100	360	9,240	381	512
岩 国 地 区	36,143	895	58	2,812	21,096	643	2,538

状況（消防本部・署所）

平成21年度中

警防調査	火災調査	特別警戒	捜索	予防査察	誤報等	その他	
5,191	611	6,390	86	10,837	288	5,474	県 計
2,126	108	5,362	4	1,985	84	1,124	下 関 市
9	98	3	1	253	13	527	宇 部 市
540	43	1	2	770		383	山 口 市
284	32	16	2	518	15	9	萩 市
70	79	365		1,726	15	177	防 府 市
64	17	2		256	8		下 松 市
347	19	47	74	382	12	2,267	長 門 市
11	16	4		114	7	167	美 祢 市
610	21	249		1,548	33	544	周 南 市
327	34	123	1	894	16	42	山陽小野田市
282	22	193		146	54	45	柳 井 地区
322	49	11		94	12	96	光 地区
199	73	14	2	2,151	19	93	岩 国 地区

平成21年度中

警防調査	火災調査	特別警戒	捜索	予防査察	誤報等	その他	
15,673	2,636	19,288	290	28,015	1,277	17,046	県 計
5,948	385	15,483	43	5,357	181	4,672	下 関 市
18	475	9	11	716	122	1,765	宇 部 市
1,836	230	3	5	1,540		1,743	山 口 市
1,060	72	83	13	1,038	53	30	萩 市
546	376	2,171		4,650	207	1,320	防 府 市
128	68	6		512	56		下 松 市
651	109	126	193	1,438	33	4,118	長 門 市
37	38	28		342	31	449	美 祢 市
2,032	78	538		3,096	155	2,053	周 南 市
993	159	341	4	2,205	63	92	山陽小野田市
888	111	385		465	206	206	柳 井 地区
805	156	48		203	59	259	光 地区
731	379	67	21	6,453	111	339	岩 国 地区

第 1-18 表 消防機関の

1 出動回数

	計	火災	風水害等	演習訓練	救急	救助活動	広報指導
県 計	5,255	377	151	2,581		32	161
下 関 市	677	45	6	422			10
宇 部 市	288	24	12	237			5
山 口 市	1,230	80	69	683			35
萩 市	231	19	7	116			18
阿 武 町	56	5	3	6			2
防 府 市	78	27	6	2		32	
下 松 市	28	5	2	15			4
長 門 市	115	15	2	82			
美 祢 市	76	14	2	24			5
周 南 市	500	17	10	423			
山 陽 小 野 田 市	750	8	6	136			62
柳井地区広域消防組合							
柳 井 市	275	41	17	144			4
平 生 町	31	7	2	21			
周 防 大 島 町	61	14	4	18			
上 関 町	12			5			
光地区消防組合							
光 市	196	8	2	59			2
田 布 施 町	37	5	1	16			
岩国地区消防組合							
岩 国 市	562	43		130			12
和 木 町	52			42			2

出動状況（消防団）（その1）

平成21年度中

警防調査	火災調査	特別警戒	捜索	予防査察	誤報等	その他	
5		305	39		5	1,599	県 計
		64	4			126	下 関 市
1		4	1		3	1	宇 部 市
		27	5		1	330	山 口 市
		22	3			46	萩 市
		2				38	阿 武 町
		11					防 府 市
		2					下 松 市
		1	9			6	長 門 市
4		13				14	美 祢 市
		50					周 南 市
		30				508	山陽小野田市
							柳 井 地 区
		11				58	柳 井 市
						1	平 生 町
		11			1	13	周 防 大 島 町
		7					上 関 町
							光 地 区
		3				122	光 市
		3				12	田 布 施 町
							岩 国 地 区
		41	17			319	岩 国 市
		3				5	和 木 町

第 1-18 表 消防機関の

2 出動人員

	計	火災	風水害等	演習訓練	救急	救助活動	広報指導
県計	85,960	8,131	3,853	37,968		1,098	3,932
下関市	9,440	687	41	4,868			183
宇部市	6,010	461	490	4,726			55
山口市	10,290	1,055	1,308	3,666			819
萩市	9,694	517	367	5,269			2,154
阿武町	1,852	351	114	364			186
防府市	2,296	612	128	176		1,098	
下松市	1,658	26	34	1,151			100
長門市	4,105	800	536	1,285			
美祿市	3,634	414	140	924			74
周南市	5,521	408	135	3,990			
山陽小野田市	5,016	65	55	1,562			129
柳井地区広域消防組合							
柳井市	3,847	534	182	2,114			30
平生町	1,343	409	128	797			
周防大島町	2,533	403	60	1,194			
上関町	754			541			
光地区消防組合							
光市	3,165	250	52	1,285			12
田布施町	1,181	71	83	914			
岩国地区消防組合							
岩国市	12,779	1,068		2,488			165
和木町	842			654			25

出動状況（消防団）（その2）

平成21年度中

警防調査	火災調査	特別警戒	捜索	予防査察	誤報等	その他	
697		11,579	971		109	17,622	県 計
		1,580	124			1,957	下 関 市
2		199	14		48	15	宇 部 市
		557	60		39	2,786	山 口 市
		848	70			469	萩 市
		163				674	阿 武 町
		282					防 府 市
		347					下 松 市
		1,071	365			48	長 門 市
695		894				493	美 祢 市
		988					周 南 市
		189				3,016	山陽小野田市
							柳 井 地 区
		494				493	柳 井 市
						9	平 生 町
		796			22	58	周 防 大 島 町
		213					上 関 町
							光 地 区
		505				1,061	光 市
		40				73	田 布 施 町
							岩 国 地 区
		2,313	338			6,407	岩 国 市
		100				63	和 木 町

第1-19表 消防吏員の公務による死傷者数

平成21年度中

	計		火災		風水害等の災害		救急業務		演習・訓練等		特別警戒		捜索		その他	
	死者	負傷者	死者	負傷者	死者	負傷者	死者	負傷者	死者	負傷者	死者	負傷者	死者	負傷者	死者	負傷者
県計		24		5		3		9		3						4
下関市		3		1												2
宇部市																
山口市		3						1								2
萩市																
防府市		5		2		3										
下松市		1								1						
長門市																
美祢市		8						8								
周南市		1								1						
山陽小野田市																
柳井地区 消防組合		2		1						1						
光地区 消防組合		1		1												
岩国地区 消防組合																

第1-20表 消防団員の公務による死傷者数

平成21年度中

	計		火災		風水害等の災害		救急業務		演習・訓練等		特別警戒		捜索		その他	
	死者	負傷者	死者	負傷者	死者	負傷者	死者	負傷者	死者	負傷者	死者	負傷者	死者	負傷者	死者	負傷者
県計		17		4						11						2
下関市		2								2						
宇部市		2								2						
山口市																
萩市		4		1						3						
阿武町																
防府市																
下松市																
長門市		1		1												
美祢市		2		1						1						
周南市		1								1						
山陽小野田市																
柳井地区広域消防組合																
柳井市																
平生町		1								1						
周防大島町																
上関町																
光地区消防組合																
光市		1		1												
田布施町																
岩国地区消防組合																
岩国市		3								1						2
和木町																

第1-21表 消防学校における教育訓練(その1)

	消 防 職 員												
	初 任 教 育	幹部教育		専科教育					特別教育				
		初 級	上 級	火 災 調 査 科	予 防 科	救 助 科	特 殊 災 害 科	救 急 科	救 水 助 難 科	指 導 科 法	隊 は 員 し 教 育 車	無 線 通 信 科	追 気 加 管 講 習 管
県 計	100	6	3	11	10	16	13	117					
下 関 市	16	1		1	1	1	1	24					
宇 部 市	4			1	1	1	1	7					
山 口 市	23	1			1	2	1	21					
萩 市	2		1	1	1	1	1	1					
阿 武 町													
防 府 市			1	1	1	1	1	2					
下 松 市	4		1	1		1		2					
長 門 市	7					1		6					
美 祢 市	2	1		1	1	1	1	2					
周 南 市	9	1		1	1	2	2	9					
山陽小野田市	5			1		1		7					
柳井地区消防組合	8			1	1	1	1	9					
柳 井 市													
平 生 町													
周防大島町													
上 関 町													
光地区消防組合	5	1		1	1	1	1	3					
光 市													
田 布 施 町													
岩国地区消防組合	15	1		1	1	2	3	24					
岩 国 市													
和 木 町													

第1-21表 消防学校における教育訓練(その2)

平成21年度中

	職・団員共通		消 防 団 員					そ の 他					合 計
	特別教育		基 礎 教 育	幹部教育		専科	特別	幹自 部 衛 消 防 教 育 隊	幹自 部 衛 消 防 教 育 隊 (女性防火責任者)	防企 災業 教委 育託	教消 防ク ラブ 育員	現1 日入 校教 育育	
	研操 法審 査修 員	現1 地日 教入 育校		中 級 幹 部 科	初 級 幹 部 科	警 防 科	指操 導 科 法						
県 計		217	9	39	39	12		53	14	106	217	398	1,380
下 関 市				2				—	—	—	—	—	47
宇 部 市			1	1	2	2		—	—	—	—	—	21
山 口 市		168		9	6			—	—	—	—	—	232
萩 市				2	9	4		—	—	—	—	—	23
阿 武 町			1	4				—	—	—	—	—	5
防 府 市				2	2			—	—	—	—	—	11
下 松 市				2	2			—	—	—	—	—	13
長 門 市								—	—	—	—	—	14
美 祢 市					3			—	—	—	—	—	12
周 南 市			6	11	7	6		—	—	—	—	—	55
山陽小野田市				3				—	—	—	—	—	17
柳井地区 広域消防組合								—	—	—	—	—	21
柳 井 市				1	4			—	—	—	—	—	5
平 生 町								—	—	—	—	—	
周 防 大 島 町								—	—	—	—	—	
上 関 町								—	—	—	—	—	
光地区消防組合								—	—	—	—	—	13
光 市				2	2			—	—	—	—	—	4
田 布 施 町								—	—	—	—	—	
岩国地区消防組合		49						—	—	—	—	—	96
岩 国 市			1		2			—	—	—	—	—	3
和 木 町								—	—	—	—	—	

第 1-22 表 幼年消防クラブの現況

平成22年4月1日現在

	組織別クラブ数					組織別クラブ員数					指導者数				
	計	幼稚園 保育園 単位	学校 単位	市町村 単位	その他	計	幼稚園 保育園 単位	学校 単位	市町村 単位	その他	計	幼稚園 保育園 単位	学校 単位	市町村 単位	その他
県 計	157	148	9			8,849	8,512	337			714	703	11		
下 関 市	33	33				1,268	1,268				42	42			
宇 部 市	9	9				1,661	1,661				27	27			
山 口 市	11	11				1,301	1,301				157	157			
萩 市	19	19				865	865				18	18			
阿 武 町	2	2				79	79				8	8			
防 府 市	11	11				361	361				22	22			
下 松 市	4	4				162	162				4	4			
長 門 市	14	14				927	927				138	138			
美 祿 市	13	4	9			432	95	337			15	4	11		
周 南 市	4	4				203	203				4	4			
山陽小野田市	8	8				225	225				145	145			
柳井地区広域消防組合															
柳 井 市	3	3				52	52				3	3			
平 生 町	5	5				177	177				24	24			
周防大島町	4	4				106	106				17	17			
上 関 町															
光地区消防組合															
光 市	5	5				210	210				23	23			
田 布 施 町	1	1				167	167				13	13			
岩国地区消防組合	10	10				580	580				45	45			
岩 国 市															
和 木 町	1	1				73	73				9	9			

第1-23表 少年消防クラブの現況

平成22年4月1日現在

	組織別クラブ数						組織別クラブ員数						指導者数			
	計	学校単位		市町村単位	地区単位	その他	計	学校単位		市町村単位	地区単位	その他	計	学校単位		その他
		小学校単位	中学校単位					小学校単位	中学校単位					小学校単位	中学校単位	
県計	71	20	36		13	2	1,783	384	1,110		270	19	100	26	42	32
下関市	20		15		3	2	288		205		64	19	20		15	5
宇部市	2				2		60				60		5			5
山口市	4				4		31				31		6			6
萩市	1		1				43		43				1		1	
阿武町																
防府市	11		11				152		152				17		17	
下松市	2	2					111	111					2	2		
長門市	2				2		36				36		8			8
美祢市	11	9	2				265	171	94				11	9	2	
周南市	6	6					50	50					6	6		
山陽小野田市	6		6				606		606				6		6	
柳井地区広域消防組合																
柳井市																
平生町																
周防大島町	2	1	1				40	30	10				4	3	1	
上関町																
光地区消防組合																
光市	2	2					22	22					6	6		
田布施町																
岩国地区消防組合	2				2		79				79		8			8
岩国市																
和木町																

第1-24表 婦人防火クラブの現況

平成22年4月1日現在

	計		所在地域別								活動状況別					
			市街地		農山村地域		漁村地域		その他の地域		消火活動実施		炊き出し・救護実施		予防啓蒙実施	
	組織数	人員	組織数	人員	組織数	人員	組織数	人員	組織数	人員	組織数	人員	組織数	人員	組織数	人員
県計	71	5,477	26	1,903	27	3,329	16	218	2	27	12	133	23	2,109	36	3,235
下関市	30	1,795	19	881	9	878	2	36					15	788	15	1,007
宇部市	1	100	1	100											1	100
山口市	10	1,564	2	610	8	954									10	1,564
萩市	5	54			1	15	3	33	1	6			5	54		
阿武町																
防府市	3	17					3	17			3	17				
下松市	2	40			1	20	1	20			2	40				
長門市	3	1,294			1	1,230	2	64					2	1,246	1	48
美祿市	2	157			2	157									2	157
周南市	5	96	2	49	1	27	2	20							5	96
山陽小野田市	2	263	2	263											2	263
柳井地区広域消防組合																
柳井市	1	12					1	12			1	12				
平生町	1	21							1	21			1	21		
周防大島町	1	20			1	20					1	20				
上関町																
光地区消防組合																
光市																
田布施町																
岩国地区消防組合	5	44			3	28	2	16			5	44				
岩国市																
和木町																

第2章 防 災

防 災 の 概 況

1 防災体制

(1) 防災会議

地震、風水害等の災害から住民の生命・財産及び国土を守るため、県及び市町は災害対策基本法に基づき防災会議を設置している。これにより、各防災関係機関がその役割に応じて、また、連携を図りながら、災害に対する総合的な対策を実施するための地域防災計画を作成するとともに、必要に応じて見直しを図っている。(第2-1表)

(2) 防災訓練

災害時に応急対策を有効適切に遂行するためには、平素から防災訓練を実施して実践的な対応能力を養っていく必要がある。そのため、県では昭和38年以来、総合防災訓練を実施している。

平成15年度からは、市街地や各種施設、地形等を利用することにより、実際の災害に近い環境で実践的な訓練を行っている。

市町においても、21年度中に84回、防災訓練を実施したほか、コミュニティ、職場単位等で避難・初期消火等の訓練が実施された。(第2-3表)

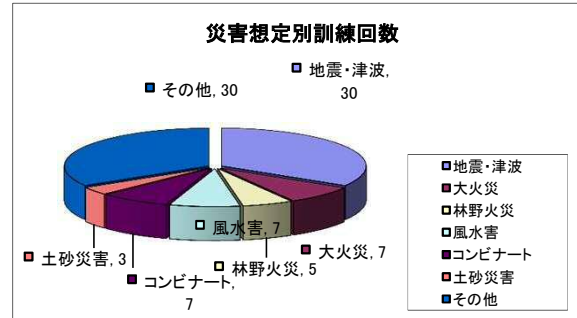

(3) 自主防災組織

地域の安全を確保するためには、消防機関・防災機関の充実はもとより、地域住民の連帯意識に基づく自発的な防災組織を作ることが重要である。そのため、県及び市町では、自主防災組織の育成に力を入れており、年々組織率が向上している。(第2-6表)

○自主防災組織の推移

	各年4月1日現在											
	H7	H12	H13	H14	H15	H16	H17	H18	H19	H20	H21	H22
組 織 数	353	1,315	1,780	1,892	2,500	2,820	3,500	3,806	3,645	3,696	3,770	3,805
参 加 人 員	14,379	116,640	156,651	173,964	250,489	274,541	308,091	366,323	370,210	407,391	516,845	540,340
組 織 率	8.8%	22.2%	27.3%	31.6%	38.6%	42.9%	51.9%	57.6%	59.4%	64.0%	67.1%	69.3%

自主防災組織の推移

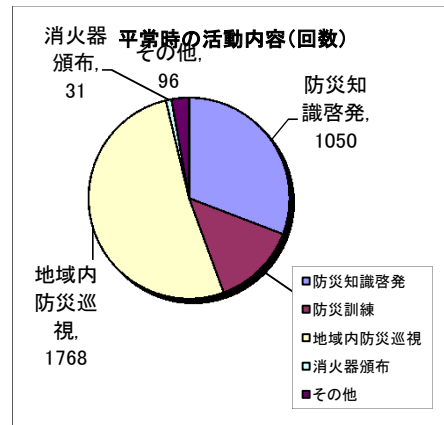
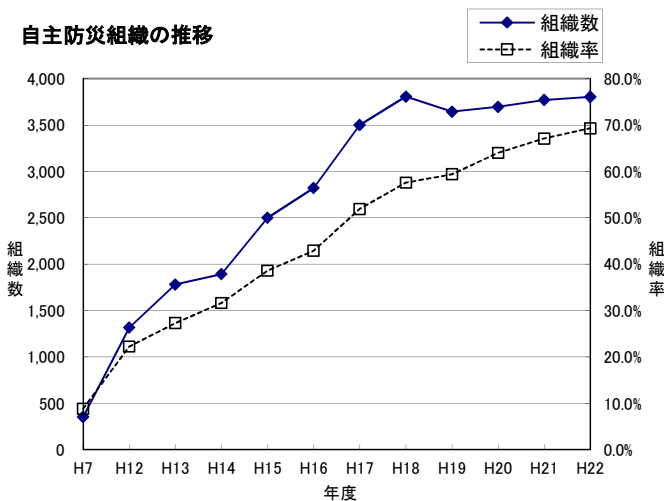

その他の内訳： 総会、会議・研修会、消防施設・機器の点検、広報活動、林道整備等

2 災害危険箇所

山崩れ、地すべり、土石流、河川氾濫等、災害の発生するおそれのある箇所を確認しておくことは、防災対策上重要である。(第2-9表)

○災害危険箇所

平成22年4月1日現在					
急傾斜地崩壊危険箇所	地すべり危険箇所	土石流発生危険渓流	山地災害危険地区(治山)	老朽ため池危険箇所	土砂災害危険箇所
14,492	357	5,782	3,568	193	24,286

3 避難場所・備蓄の状況

(1) 避難場所・施設の状況

地震、風水害等の発災時に備え、住民の避難場所を確保・指定し、事前に住民へ周知しておくことが必要である。市町により、避難場所・施設が指定されている。(第2-8表)

○避難場所・施設

平成22年4月1日現在

避難場所							避難施設						
学校(校庭)	保育園幼稚園 広場	公園・広場	河川敷	グラウンド	神社・寺院 の境内	その他	学校	保育園 幼稚園	公民館	集会所	体育館	神社・寺院	その他
314	35	119	1	33	32	150	498	68	304	287	80	68	343

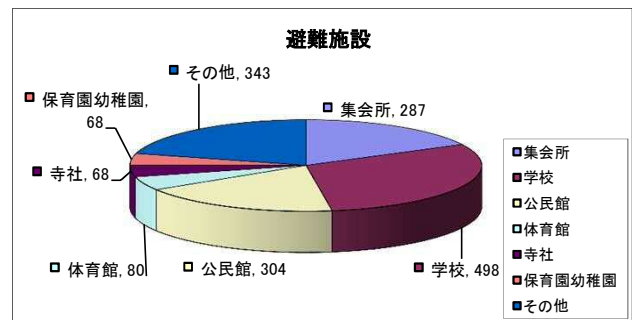
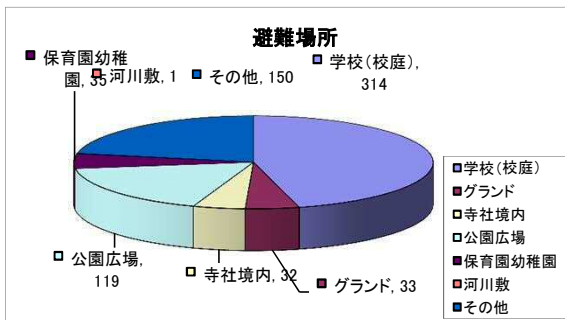

(2) 備蓄の状況

地震、風水害等の発災時に備え、住民の生活を保持するため、県及び市町では必要物資を備蓄している。(第2-10表、第2-13表)

○備蓄の状況

平成22年4月1日現在

	食料				飲料水 (リットル)	ローソク (本)	懐中電灯 (個)	毛布(枚)	テント(張)	担架(台)	トイレ (個)	被服(枚)	医薬品 (セット)
	乾パン(食)	インスタント 種類(個)	米(kg)	缶詰(缶)									
県備蓄分		68,670	55,090	64,300	104,900	49,850	25,300	13,242				18,200	
市町備蓄分	14,426		3,208	1,150	34,698	3,309	1,818	13,104	53	96	1,669	10	139

※ 県備蓄分については、流通備蓄を含む

4 消防防災ヘリコプター

災害発生時に的確、迅速に対応するため、本県では消防防災ヘリコプター「きらら」を導入し、平成12年5月から運航を開始している。また、平成15年9月からは、山口大学医学部附属病院・宇部市消防本部と連携し、ドクターヘリの運用を実施している。平成21年度の活動状況については、緊急運航53件、災害予防・訓練活動等127件の計180件となっている。(第2-13表)

○組織

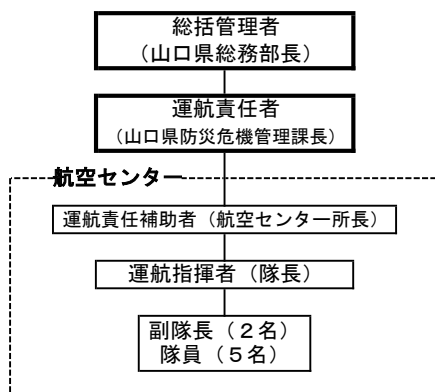

○消防防災ヘリコプターの運航件数

(年度)

	H18	H19	H20	H21	
緊急運航	災害応急活動	3	0	1	7
	救急活動	17	24	25	13
	ドクターヘリの運用(内数)	2	1	1	0
	救助活動	20	12	8	25
	火災防御活動	9	7	5	5
	広域航空消防活動	0	2	1	3
小計	49	45	40	53	
その他	災害予防活動	1	0	0	1
	消防防災訓練活動	137	118	122	118
	整備	5	5	5	8
	その他	12	18	12	0
	小計	155	141	139	127
合計	204	186	179	180	

○消防防災ヘリコプターの活動実績

(ア)救急活動

	年月日	場所	活動内容
1	H21年 4月29日	岩国市	岩国市寂地山の救助活動(全身痙攣)に伴う救急搬送
2	H21年 5月15日	長門市	長門市川尻岬の救助活動(目眩、気分不快、歩行困難)に伴う救急搬送
3	H21年 5月29日	防府市	防府市大平山山頂付近の救助活動(左膝切削)に伴う救急搬送
4	H21年 6月13日	周南市	周南市内の化学製造工場の沈殿地の浚渫船ラダー先のカッターに男性が左上腕を挟まれ救急搬送
5	H21年 6月27日	萩市	萩市見島診療所から帝王切開後のショック状態の女性を山口労災病院へ転院搬送
6	H21年 7月 2日	萩市	萩市見島診療所から意識障害のある女性を萩市内にあるむらた病院へ転院搬送
7	H21年 9月14日	下関市	下関市関門医療センターに入院中の脊椎損傷の男性を福岡県飯塚脊損センターへ転院搬送
8	H21年10月15日	柳井市	柳井市琴石山の救助活動(歩行不可能)に伴う救急搬送
9	H22年 1月 1日	岩国市	岩国医療センターから肝臓損傷による女性を広島大学医学部附属病院へ転院搬送
10	H22年 1月 4日	防府市	防府市右田ヶ岳の救助活動(CPA)に伴う救急搬送
11	H22年 1月25日	宇部市	山口大学医学部附属病院から九州大学医学部附属病院へ肝臓害の男性を転院搬送
12	H22年 2月 4日	柳井市	柳井市三ヶ岳の救急活動(両下肢麻痺)に伴う救急搬送
13	H22年 3月 8日	岩国市	岩国医療センターから慢性肺血栓塞栓性肺高血圧症の女性を岡山医療センターへ転院搬送

(イ)救助活動

	年月日	場所	活動内容
1	H21年 4月29日	岩国市	岩国市寂地山山頂付近にて男性の全身痙攣に伴う救助活動を実施
2	H21年 5月 6日	防府市	防府市野島沖にて無人の漁船が発見され乗員が行方不明になり捜索活動を実施
3	H21年 5月 7日	防府市	防府市野島沖にて無人の漁船が発見され乗員が行方不明になり捜索活動を実施
4	H21年 5月15日	長門市	長門市川尻岬にて男性が目眩、気分不快、歩行不能で地上隊では救出困難なため救助活動を実施
5	H21年 5月28日	長門市	長門市道地区で発生した行方不明者の捜索活動を実施
6	H21年 5月29日	防府市	防府市大平山山頂付近にて負傷者が発生したため救助活動を実施
7	H21年 7月21日	防府市	防府市勝坂にて土石流による孤立者が発生し救助活動を実施
8	H21年 7月22日	防府市	防府市奥畑において孤立者から救助要請があり出動したが、現場到着後、孤立者と接触するも救助を拒否したため活動なしで帰投
9	H21年 7月24日	美祢市	美祢市の土砂災害による行方不明者の捜索のため、厚狭川河口から美祢市役所付近までの厚狭川の捜索活動を実施
10	H21年 7月27日	山口市	山口市吉敷の国道435号が土砂崩れによって崩落、旧道に駐車中の車両6台が巻き込まれ救助要請があり出動したが、現場到着後、地上消防と接触し負傷者なしで帰投
11	H21年 7月29日	岩国市	岩国市本郷において21日から行方不明になっている男性の捜索活動を実施
12	H21年 7月31日	岩国市	岩国市本郷において22日から行方不明になっている男性の捜索活動を実施
13	H21年 8月16日	宇部市	宇部市東岐波キワ・ラ・ビーチ沖合でゴムボートに乗っていた中学生数名が行方不明になり捜索・救助要請があり出動したが、現場上空到着後、漁船により確保されており負傷者なしで帰投
14	H21年 8月22日	柳井市	柳井市阿月池の浦漁港付近で無人のゴムボートが発見され捜索活動を実施
15	H21年 9月 8日	長門市	長門市今岬沖800m付近で漁船同士の衝突事故により船員1名が行方不明になったため、捜索活動を実施
16	H21年 9月 9日	長門市	長門市今岬沖800m付近で漁船同士の衝突事故により船員2名が行方不明になったため、捜索活動を実施
17	H21年 9月10日	長門市	長門市今岬沖800m付近で漁船同士の衝突事故により船員3名が行方不明になったため、捜索活動を実施
18	H21年10月11日	長門市	長門市油谷津黄で発生した車両転落に伴う捜索活動を実施
19	H21年10月12日	長門市	長門市油谷津黄で発生した車両転落に伴う捜索活動を実施
20	H21年10月13日	長門市	長門市油谷津黄で発生した車両転落に伴う捜索活動を実施
21	H21年10月15日	柳井市	柳井市琴石山の山中で動けなくなった男性の救助活動を実施
22	H21年10月16日	岩国市	岩国市錦町有仏谷山で男性が行方不明になり捜索活動を実施
23	H22年 1月 4日	防府市	防府市右田ヶ岳山頂付近で、男性がCPA状態になり救助活動を実施
24	H22年 2月 4日	柳井市	柳井市三ヶ岳にて男性が滑落し救助活動を実施
25	H22年 3月 3日	柳井市	柳井市平郡島付近でフェリーに乗船していた女性が行方不明になり、捜索活動を実施

(ウ)火災防御活動

	年月日	場所	活動内容
1	H21年 4月 9日	防府市	現場に向かう途中、要請キャンセルになり、現場上空で写真撮影後帰投
2	H21年10月12日	防府市	防府市久兼で林野火災が発生し、火災防御活動を実施
3	H21年10月22日	山口市	山口市佐山で林野火災が発生し、火災防御活動を実施
4	H21年10月25日	岩国市	岩国市美和町長谷において林野火災が発生し、火災防御活動を実施
5	H21年10月26日	岩国市	岩国市美和町長谷において林野火災が発生し、火災防御活動を実施

(エ)災害応急活動

	年月日	場所	活動内容
1	H21年 7月21日	防府市	防府市勝坂地区へのDMAT投入を実施
2	H21年 7月22日	防府市	防府市豪雨災害に伴う上空偵察を実施
3	H21年 7月23日	防府市	防府市豪雨災害に伴う上空偵察を実施
4	H21年 7月24日	山口市、防府市	豪雨災害に伴う山口市、防府市の溜池決壊調査のため上空偵察を実施
5	H21年 7月24日	山口市、防府市	山口県知事による、山口市、防府市の災害現場への上空偵察を実施
6	H21年 7月25日	山口市	山口県知事による、山口市の災害現場への上空偵察を実施
7	H22年 2月22日	周防大島町、上関町、平生町	周防大島町、上関町、平生町で震度4の地震発生に伴う被害調査のため上空偵察を実施

(オ)広域航空消防防災応援活動

	年月日	場所	活動内容
1	H21年 4月10日	広島県	広島県東広島市にて林野火災発生に伴う応援出動
2	H21年 6月 1日	愛媛県	愛媛県越智郡上島町生名島にて林野火災発生に伴う応援出動
3	H21年 6月 2日	愛媛県	愛媛県越智郡上島町生名島にて林野火災発生に伴う応援出動

(カ)災害予防活動

	年月日	場所	活動内容
1	H21年 8月30日		山地災害検討委員会に伴い、災害状況上空調査を実施

5 気象災害の状況

本県でも、多くの地震災害・風水害等が発生しており、その発生状況を知ることが防災対策上、有用である。(巻末「参考資料」参照)

第2-1表 防災

	の防災会議の設置	防災会議(平成21年度中)					防災会議の部会数			の計地 画域 有策防 無定災	修 正 回 数	修 正 理 由					
		回 開 数	開催目的				地 震	風 水 害	そ の 他			防 災 メ ン ト セ	防 災 ビ ジ ョ	の 対 災 害 直 計 予 し 画 防	の 対 災 害 直 計 急 し 画 急	等 防 災 マ ッ プ 成 成	そ の 他
			検 討 正 の 災	地 域 防 災	立 防 災 ・ 訓 練 の 計	組 織 運 営 の 防 災 会 議											
県 計	19	7	7			1			1	19	9			4	4	2	7
下 関 市	○	1	○							○	1						○
宇 部 市	○	1	○						○	○	1					○	○
山 口 市	○	1	○			○				○	1			○	○		○
萩 市	○									○	1			○	○	○	○
阿 武 町	○									○							
防 府 市	○									○	1						○
下 松 市	○	1	○							○	1			○	○		
長 門 市	○									○							
美 祢 市	○									○							
周 南 市	○									○							
山陽小野田市	○									○							
岩国地区消防組合																	
岩 国 市	○	1	○							○	1						○
和 木 町	○									○							
柳井地区広域消防組合																	
柳 井 市	○	1	○							○	1						○
平 生 町	○									○							
周 防 大 島 町	○									○							
上 関 町	○									○							
光地区消防組合																	
光 市	○	1	○							○	1			○	○		
田 布 施 町	○									○							

行政の現況

平成22年4月1日現在

域 防 災 計 画 (平 成 2 1 年 度 中)																協 議 回 数	県 計
修 正 内 容												修正された 特定災害対策計画					
組 織 運 営 制 の 関 係	普 防 及 啓 蒙 の 関 係	物 資 の 備 蓄 の 関 係	防 災 施 設 等 の 関 係	災 害 所 関 係 危 険 の 関 係	災 害 予 防 の 関 係	情 報 連 絡 の 関 係	避 難 救 護 の 関 係	緊 急 輸 送 の 関 係	前 項 以 外 の 関 係	復 興 関 係 旧 の 関 係	字 句 ・ 数 字 更 改 の 関 係	そ の 他	計 画 修 正 策	風 水 害 修 正 策	特 定 災 害 以 外 の 関 係		
8	3	3	1	4	2	5	3	2	2	3	7	2	3	3	2	7	県 計
○						○					○						下 関 市
○	○					○				○	○				○	1	宇 部 市
○		○				○					○		○			1	山 口 市
○				○			○				○			○			萩 市
				○													阿 武 町
				○													防 府 市
○	○	○	○	○	○	○	○	○	○	○	○	○	○	○	○	2	下 松 市
																	長 門 市
																	美 祢 市
																	周 南 市
																	山陽小野田市
○																1	岩 国 地 区 岩 国 市
																	和 木 町
○											○					1	柳 井 地 区 柳 井 市
																	平 生 町
																	周 防 大 島 町
																	上 関 町
○	○	○		○	○	○	○	○	○	○	○	○	○	○		1	光 地 区 光 市
																	田 布 施 町

第2-2表 防災・震災対策

	住民に対する避難指示等の伝達手段									勤務時間外の市町の情報連絡体制								地震発生時の職員参集基準							
	防災行政無線		通農・漁・信設協備等	広報車	サイレン	半鐘	報道機関	組自防の	その他	市町の受信者					住民への伝達者			震度5弱以上	震度4以上	津波4以上又は注意報	震度3以上	津波3以上又は注意報	基準なし		
	戸別	同報								職員の	宿直員の	守衛等	備民間委託等	消防機関	その他	受信者	自動転送							登庁職員	その他
	計	11	14	11	19	18	5	11	13	14	5	12	6	7	4	6	4	19	2		1	2	7	9	
県																									
下関市			○	○	○	○	○	○	○		○	○		○			○							○	
宇部市	○	○	○	○	○		○	○	○		○			○	○	○	○							○	
山口市	○	○	○	○	○		○	○	○	○	○		○	○			○						○		
萩市	○	○	○	○	○	○	○	○	○		○				○	○	○	○						○	
阿武町	○	○		○	○		○		○			○			○		○					○			
防府市	○	○	○	○	○		○	○	○		○		○			○	○							○	
下松市				○	○		○				○		○				○						○		
長門市	○	○	○	○	○	○		○		○							○						○		
美祢市			○	○	○		○	○			○		○		○		○						○		
周南市	○	○		○	○		○	○	○		○				○		○							○	
山陽小野田市			○	○	○		○	○	○			○	○			○	○							○	
岩国地区消防組合																									
岩国市	○	○	○	○	○	○	○	○	○	○	○	○	○	○			○				○				
和木町	○	○		○	○							○	○				○	○						○	
柳井地区広域消防組合																									
柳井市				○	○			○	○			○					○							○	
平生町		○		○	○			○			○						○						○		
周防大島町	○	○	○	○	○			○	○	○							○						○		
上関町	○	○	○	○	○	○		○		○					○		○						○		
光地区消防組合																									
光市		○		○	○				○		○						○							○	
田布施町		○		○					○		○						○						○		

行政の現況(その1)

平成22年4月1日現在

有 ハ ザ ー ド マ ッ プ	ハザードマップ										地区別防災カルテ										県 計									
	防災カルテの記入項目					ハザードマップ記入項目					ハザードマップの利用目的				防災カルテの記入項目					防災カルテの作成単位					防災カルテの利用目的					
	風	土	地	火	そ	区	避	避	避	そ	行	住	共	そ	自	社	災	の	要	そ		市	通	小	そ	行	住	共	行	そ
	水	砂	震	山	の	被	難	難	難	の	政	民	政	の	然	会	害	土	要	の		町	小	学	の	政	民	政	政	の
無	18	14	3			19	19	3	16	16	1	8	12		3	3	2	2	3	3		2	2			1	1	1		
○	○	○	○			○	○	○	○	○		○																		
○	○	○				○	○		○	○			○		○	○	○	○	○	○		○	○						○	
○	○	○				○	○		○	○			○																	
○	○	○				○	○		○	○			○																	
○	○	○				○	○		○	○			○																	
○	○	○				○	○		○	○			○																	
○	○	○				○	○		○	○			○																	
○	○	○				○	○		○	○			○																	
○	○	○				○	○		○	○			○																	
○	○	○				○	○		○	○			○																	
○	○	○				○	○		○	○			○																	
○	○	○				○	○		○	○			○																	
○	○	○				○	○		○	○			○																	
○	○	○				○	○		○	○			○																	
○	○	○				○	○		○	○			○																	
○	○	○				○	○		○	○			○																	
○	○	○				○	○		○	○			○																	
○	○	○				○	○		○	○			○																	
○	○	○				○	○		○	○			○																	
○	○	○				○	○		○	○			○																	
○	○	○				○	○		○	○			○																	
○	○	○				○	○		○	○			○																	
○	○	○				○	○		○	○			○																	
○	○	○				○	○		○	○			○																	
○	○	○				○	○		○	○			○																	
○	○	○				○	○		○	○			○																	
○	○	○				○	○		○	○			○																	
○	○	○				○	○		○	○			○																	
○	○	○				○	○		○	○			○																	
○	○	○				○	○		○	○			○																	
○	○	○				○	○		○	○			○																	
○	○	○				○	○		○	○			○																	
○	○	○				○	○		○	○			○																	
○	○	○				○	○		○	○			○																	
○	○	○				○	○		○	○			○																	
○	○	○				○	○		○	○			○																	
○	○	○				○	○		○	○			○																	
○	○	○				○	○		○	○			○																	
○	○	○				○	○		○	○			○																	
○	○	○				○	○		○	○			○																	
○	○	○				○	○		○	○			○																	
○	○	○				○	○		○	○			○																	
○	○	○				○	○		○	○			○																	
○	○	○				○	○		○	○			○																	
○	○	○				○	○		○	○			○																	
○	○	○				○	○		○	○			○																	
○	○	○				○	○		○	○			○																	
○	○	○				○	○		○	○			○																	
○	○	○				○	○		○	○			○																	
○	○	○				○	○		○	○			○																	
○	○	○				○	○		○	○			○																	
○	○	○				○	○		○	○			○																	
○	○	○				○	○		○	○			○																	
○	○	○				○	○		○	○			○																	
○	○	○				○	○		○	○			○																	
○	○	○				○	○		○	○			○																	
○	○	○				○	○		○	○			○																	
○	○	○				○	○		○	○			○																	
○	○	○				○	○		○	○			○																	
○	○	○				○	○		○	○			○																	
○	○	○				○	○		○	○			○																	
○	○	○				○	○		○	○			○																	
○	○	○				○	○		○	○			○																	
○	○	○				○	○		○	○			○																	
○	○	○				○	○		○	○			○																	
○	○	○				○	○		○	○			○																	
○	○	○				○	○		○	○			○																	
○	○	○				○	○		○	○			○																	
○	○	○				○	○		○	○			○																	
○	○	○				○	○		○	○			○																	
○	○	○				○	○		○	○			○																	
○	○	○				○	○		○	○			○																	
○	○	○				○	○		○	○			○																	
○	○	○				○	○		○	○			○																	
○	○	○				○	○		○	○			○																	
○																														

第2-2表 防災・震災対策

	災害対策本部 設置回数 (平成21年中)		災対法第60条の発動回数						動 災 対 法 第 6 3 条 の 数 発	動 災 対 法 第 6 4 条 の 数 発	動 災 対 法 第 6 5 条 の 数 発	動 災 対 法 第 6 7 条 の 数 発	動 災 対 法 第 6 8 条 の 数 発	災 害 救 助 法 適 用 回 数
			勸告			指 示								
	災対法 第23条 に基づく	その他	回 数	世 帯 数	人 数	回 数	世 帯 数	人 数						
県 計	16	9	19	35,745	83,617	3	972	2,590				1	2	2
下 関 市			3	12,886	29,131									
宇 部 市	2	5	3	572	1,367									
山 口 市	1		1	4,782	12,026	1	713	1,981					1	1
萩 市	1		1	818	1,939									
阿 武 町														
防 府 市	1		1	12,872	29,766	1	253	592				1	1	1
下 松 市	2													
長 門 市		1												
美 祢 市	1		1	162	403									
周 南 市	1		1	156	346									
山 陽 小 野 田 市	1		2	1,621	4,031	1	6	17						
岩 国 地 区 消 防 組 合														
岩 国 市	1		1	855	1,970									
和 木 町														
柳 井 地 区 広 域 消 防 組 合														
柳 井 市	1													
平 生 町														
周 防 大 島 町	2													
上 関 町														
光 地 区 消 防 組 合														
光 市	1	3	1	302	945									
田 布 施 町	1		4	719	1,693									

第2-3表 防災・震災

	防災訓練(平成21年度中)											
	訓練回数	災害想定別訓練回数							形態別訓練回数			
		風水害	土砂災害	津地震波・	災害コ ン 害トビ	大火災	林野火災	その他	実働訓練	図上訓練	通信訓練	その他
県計	84	7	3	30	7	7	5	30	71	3	9	1
下関市	3	1		2					2	1		
宇部市	7	2		3			2		4	1	2	
山口市	1	1							1			
萩市	3	1	1	1					3			
阿武町	1	1	1	1		1		1	1			
防府市	29			2		2	1	24	29			
下松市	1			1					1			
長門市	1			1					1			
美祢市	4	1		4					2		2	
周南市	14		1		6		2	5	9	1	4	
山陽小野田市	2			1	1				2			
岩国地区消防組合												
岩国市	1			1					1			
和木町												
柳井地区広域消防組合												
柳井市	2			2					1			1
平生町												
周防大島町	14			10		4			13		1	
上関町												
光地区消防組合												
光市	1			1					1			
田布施町												

訓練の実施状況

平成21年度中

震災総合訓練	震災個別訓練		震災個別訓練の内容														県計				
			職員参集		情報伝達		消火		避難誘導		救急救助		給食給水		応急物資輸送			その他			
			回数	人数	回数	人数	回数	人数	回数	人数	回数	人数	回数	人数	回数	人数		回数	人数		
11	13,277	19	1,763	4	669	6	176	8	582	2	215	3	115	1	20	1	10	1	5	県計	
2	358																			下関市	
		3	50	1	40	1	5												1	5	宇部市
																					山口市
		1	390			1	10	1	100	1	200	1	50	1	20	1	10				萩市
1	800																				阿武町
		2	427	2	427	1	19	1	10												防府市
1	30																				下松市
1	550																				長門市
1	374	3	189			2	134					1	55								美祢市
																					周南市
1	8,638																				山陽小野田市
																					岩国地区
1	400																				岩国市
																					和木町
																					柳井地区
1	1,642	1	202	1	202																柳井市
																					平生町
1	185	9	505			1	8	6	472	1	15	1	10								周防大島町
																					上関町
																					光地区
1	300																				光市
																					田布施町

第2-4表 災害対策啓発事業の実施状況

平成21年度中

	実施回数														
	広報誌		講演会 研修会		新聞		テレビ ラジオ		冊子 パンフレット		映像資料 (ビデオ等)		起震車等 による 地震体験 人数	その他	
	震災分		震災分		震災分		震災分		震災分		震災分			震災分	
県計	41	7	84	42	0	0	169	32	5	1	1	1	4,600	329	79
下関市			1				12						41	1	1
宇部市	3	1	28	4			53	2	1				350	1	1
山口市	2		14				1						200		
萩市	5		20	20			100	30	1				100	300	50
阿武町	3						1								
防府市	3	1	1				2						150		
下松市	1								2						
長門市	1	1													
美祢市	2	1	1	1											
周南市	2		16	16											
山陽小野田市	4														
岩国地区消防組合															
岩国市	1														
和木町	2														
柳井地区広域消防組合															
柳井市	2	1												12	12
平生町	1														
周防大島町	2		3	1							1	1			
上関町	3	1													
光地区消防組合															
光市	3	1							1	1			3,759	15	15
田布施町	1														

第2-5表 震災対策施設等整備事業の実施状況

平成21年度中
(千円)

	事業費									
	避難地 避難路	防災行政 無線	備蓄倉庫	防 災 センター	防災資器材 等	耐震性 貯水槽等	大震用 車両	地震観測 機器	備蓄物資	その他
県 計	18,255	65,683	2,961	0	22,991	73,185	0	0	8,370	4,126
下 関 市		3,708	315		338	16,264			2,104	
宇 部 市						6,844				
山 口 市						4,504			662	
萩 市					2,559				177	
阿 武 町										
防 府 市	17,051	1,420							409	
下 松 市			2,646		2,623				3,319	
長 門 市										
美 祢 市						20,790				
周 南 市					1,277				1,153	
山 陽 小 野 田 市		819			2,337					
岩国地区消防組合										
岩 国 市					3,121					
和 木 町									27	
柳井地区広域消防組合										
柳 井 市										
平 生 町										
周 防 大 島 町	1,204	21,411			9,901	24,783			257	
上 関 町					835					444
光地区消防組合										
光 市									262	
田 布 施 町		38,325								3,682

第2-6表 自主

	自主防災組織の組織数				（地域組織の B 域の さ れ て 帯 い ） 数	（管内 C 世 帯 ） 数	組織率 (%)	地域 防 災 計 画 の 無 記	規 約 等 を 定 め て 数 い	リーダー育成指導研修の 実施主体				
	計	町 内 会	小 学 校 区	そ の 他						・消 防 署 本 所 部	消 防 団	市 町	警 察	そ の 他
県計	3,805	3,562	41	202	445,488	643,004	69.3%	17	1,312	12	6	17	2	3
下関市	307	275		32	49,565	127,302	38.9%	○	12	○		○		
宇部市	21		21		73,637	76,277	96.5%	○	21	○	○	○		○
山口市	552	551		1	56,622	83,181	68.1%	○	24			○		
萩市	364	359		5	22,308	24,322	91.7%	○	12	○	○	○	○	○
阿武町	43	43			1,695	1,695	100.0%	○	43			○		
防府市	114	110		4	25,650	52,127	49.2%	○	81	○		○		
下松市	138			138	12,863	23,844	53.9%	○	4	○	○			
長門市	195	195			14,383	16,235	88.6%		23	○	○	○		
美祿市	333	333			9,068	11,569	78.4%	○	36	○		○		
周南市	53	19	17	17	44,965	66,390	67.7%	○	26			○		
山陽小野田市	280	280			21,706	27,730	78.3%	○	68	○		○		
岩国地区消防組合														
岩国市	768	768			66,260	66,260	100.0%	○	768	○	○	○	○	○
和木町	23	23			2,543	2,699	94.2%	○	23	○		○		
柳井地区広域消防組合														
柳井市	137	136		1	8,433	16,017	52.7%	○	21	○	○	○		
平生町	102	102			4,367	5,508	79.3%	○	102					
周防大島町	209	205		4	10,389	10,389	100.0%	○	4			○		
上関町	8	8			1,887	1,887	100.0%	○				○		
光地区消防組合														
光市	94	92	2		13,284	22,676	58.6%	○	43	○		○		
田布施町	64	63	1		5,863	6,896	85.0%		1			○		

防災組織の現況(その1)

平成22年4月1日現在

体自主 の防火 組織連 無合	資 機 材 の 保 有 状 況											県 計
	器初期 消火用 材資	情報連絡用資機材		資救 機助 材用	資救 機出 材用	資水 機防 材用	資救 機護 材用	個 人 装 備	機知 識普 及用 材資	可搬式動力ポンプ		
		無携 線 通帯 信 機用	マハ イン クド							保 有 組 織 数	保 有 台 数	
0	159	66	318	142	138	109	59	301	22	51	60	
	1	1	3	2	3	2	3	3		1	1	下 関 市
	18	18	18	18	18		18	18	18			宇 部 市
	18		2	6	3	6	3	4				山 口 市
	32	4	9	15	4	4	19	15	2	10	14	萩 市
												阿 武 町
	23	2	15	7	25	15		55	2	15	15	防 府 市
								1		1	1	下 松 市
			12			12		22		3	3	長 門 市
										11	11	美 祢 市
	2		3	5	1	3	2	3				周 南 市
				42						2	4	山陽小野田市
												岩 国 地 区
		41	251	47	83	49	14	178		5	5	岩 国 市
												和 木 町
												柳 井 地 区
	1		5		1	18		2		1	1	柳 井 市
										2	5	平 生 町
												周 防 大 島 町
												上 関 町
												光 地 区
												光 市
	64											田 布 施 町

第2-6表 自主

	自主防災組織の規約等における任務											
	平常時の活動(組織数)					災害時の活動(組織数)						
	防 災 訓 練	防 災 啓 知 発 議	防 地 災 域 巡 内 視 の	共 の 消 火 購 布 器 入 ・ 具	そ の 他	巡 査 災 害 等 危 視 の 陰	伝 信 達 取 集 ・ 報	初 期 消 火	救 負 出 傷 ・ 者 救 等 護 の	避 住 難 民 誘 導 の	給 食 給 水	そ の 他
県 計	1,896	2,319	1,655	897	63	1,691	3,395	2,101	1,774	1,549	1,367	32
下 関 市	307	307	307			307	307	307	307	307	307	
宇 部 市	21	21				21	21	21	21	21	21	
山 口 市	18	18	18	18	18	18	552	18	18	18	18	18
萩 市	217	363	363	24		363	363	286	125	169	97	
阿 武 町	43	43					43					
防 府 市	71	114	69	50	5	73	75	49	53	60	51	2
下 松 市	138	138						138				
長 門 市	22	37				47	195	195	195			
美 祢 市			40				333					
周 南 市	26	26	26	26		26	26	26	26	26	26	
山 陽 小 野 田 市	16	34	8		40	4	213	49	41	44	28	12
岩 国 地 区 消 防 組 合												
岩 国 市	768	768	768	768		768	768	768	768	768	768	
和 木 町	23	23								23		
柳 井 地 区 広 域 消 防 組 合												
柳 井 市	19	21	12	11		21	137	27	24	19		
平 生 町	102	102					102	102	102			
周 防 大 島 町		209					209					
上 関 町		1	1				8	8			8	
光 地 区 消 防 組 合												
光 市	94	94	43			43	43	43	94	94	43	
田 布 施 町	11							64				

防災組織の現況(その2)

平成21年度中

自主防災組織の活動実績												自主防災組織の設立運営に対する助成(千円)		
平常時の活動(延回数)					災害時の活動(延回数)							補助金	現物支給	
防災訓練	啓発知識の発	災地域巡内の視防	共の消同類火購布器入・具	その他	巡管災所害等危視の陰	伝情達報集・	初期消火	救負出傷・者救等護の	避住難民誘導の	給食給水	その他			
463	1,050	1,768	31	96	335	2,127	48	48	65	17	61	9,079	0	県計
82	95	90												下関市
19	21				9	5		4	3	1		5,000		宇部市
18	18	18	18	18	18	18					18	196		山口市
40	363	363	6		126	125	30	40	40			1,000		萩市
43	43													阿武町
52	52	111	6	78	148	110	1	3	21	16	42	193		防府市
3	11						11							下松市
4	4				3									長門市
		40				333								美祢市
6	3		1				1	1				150		周南市
2	2								1		1			山陽小野田市
														岩国地区
167	221	1,144			30	1,536						768		岩国市
														和木町
												130		柳井地区
16	8	1			1							1,607		柳井市
	209											35		平生町
		1												周防大島町
														上関町
														光地区
11							5							光市
														田布施町

第2-7表 事業所の自衛消防組織の現況

平成22年4月1日現在

	消防法施行規則第3条第1項に基づく自衛消防組織の数	うち自主防災組織と相互協力関係を定める組織		その他の法令に基づく自衛消防(防災)組織の数	うち自主防災組織と相互協力関係を定める組織		市町村条例等に基づく自衛消防(防災)組織の数	うち自主防災組織と相互協力関係を定める組織		消防法第8条の2の5台1項に基づく自衛消防(防災)組織の数	うち自主防災組織と相互協力関係を定める組織	
		うち消防活動力を有する組織	うち消防活動力を有する組織		うち消防活動力を有する組織	うち消防活動力を有する組織		うち消防活動力を有する組織	うち消防活動力を有する組織			
県計	9,381	8	8	122	0	0	0	0	0	86	0	0
下関市	2,092			1						12		
宇部市	1,055			95						1		
山口市	1,056									3		
萩市	554											
阿武町												
防府市	822			1						12		
下松市	475			2						4		
長門市												
美祢市	114											
周南市	1,191			22						10		
山陽小野田市	496									6		
岩国地区消防組合												
岩国市	849											
和木町	1			1						1		
柳井地区広域消防組合												
柳井市	215											
平生町	65											
周防大島町	94											
上関町										34		
光地区消防組合												
光市	255									3		
田布施町	47	8	8									

第2-8表 避難場所・施設等の状況

平成22年4月1日現在

	指定避難場所及び施設数														離へ 着リ 陸コ 指ブ 定タ 地	案 内 板 設 置 数	標 識 難 設 置 誘 導 数
	避 難 場 所							避 難 施 設									
	（学 校 庭 ）校	園 保 育 園 幼 稚 場	公 園 ・ 広 場	河 川 敷	（グ ラ ン ド ）	の 社 境 ・ 寺 内 院	そ の 他	学 校	幼 保 稚 育 園	公 民 館	集 会 所	体 育 館	社 社 ・ 寺 院	そ の 他			
県 計	314	35	119	1	33	32	150	498	68	304	287	80	68	343	197	123	16
下 関 市			51					92	12	34	126	3	11	36	19	4	2
宇 部 市	6		6					29		6	7	2	6	21	7		
山 口 市	1		8					56	14	65	4	5	4	43	21		
萩 市	32	3	1		9		4	28		17	11	9	5	25	29	2	
阿 武 町	6	2					6										
防 府 市	27	1	17		2	2	10	34	1	14	8	1	1	12	7	87	
下 松 市	3		2		1			9		7	1	2		7	4		
長 門 市	22	8			10	21	59	22	8	8	24	5	20	30	18		
美 祢 市	30		5				31	30		13	5	2		11	7		
周 南 市	60	1	1		1		2	61	1	34	14	4		31	25		
山 陽 小 野 田 市	14	3						22		9	6	5	2	12	4		
岩 国 地 区 消 防 組 合																	
岩 国 市	51	7	4		3		3	50	7	13	9	3		56	27	13	
和 木 町	2	2	10				11	2	2	4	14	3		1	2	5	
柳 井 地 区 広 域 消 防 組 合																	
柳 井 市	24		9		1		6	23	2	13	19	3	10	17	5	2	
平 生 町								4	4	11		1		3	5		14
周 防 大 島 町	22	2	3		5	9	18	24	6	24	18	9	9	25	1	10	
上 関 町	6		1					4		11	12	1		1	5		
光 地 区 消 防 組 合																	
光 市				1					5	10	7	21		8	8		
田 布 施 町	8	6	1		1			8	6	11	2	1		4	3		

第2-9表 災害危険

	災害危険箇所等																				
	急傾斜地崩壊危険地域			地すべり防止区域									土石流危険渓流			山地に起因する災害危険箇所			なだれ災害危険箇所		
	法律指定箇所			法律指定外箇所			法律指定箇所			法律指定外箇所			箇所			箇所			箇所		
	箇所数	計画うち地域防災回数	延点検実数	箇所数	計画うち地域防災回数	延点検実数	箇所数	計画うち地域防災回数	延点検実数	箇所数	計画うち地域防災回数	延点検実数	箇所数	計画うち地域防災回数	延点検実数	箇所数	計画うち地域防災回数	延点検実数	箇所数	計画うち地域防災回数	延点検実数
県計	1,035	1,034	1,050	13,457	13,381	7,707	102	102	116	255	215	215	5,782	5,531	3,864	3,568	3,400	2,636	7	1	7
下関市	226	226	226	2,749	2,749	100	11	11	11	40	40	40	487	487	487	225	225	225			
宇部市	31	31	31	686	686	686	5	5	5	8	8	8	83	83	83	137	137	137			
山口市	11	11	11	1,227	1,227	1,227	2	2	2	12	12	12	863	863	863	321	321	321			
萩市	88	88	88	1,316	1,316	1,316	2	2	2	15	15	15	800	800	10	797	797	10	1	1	1
阿武町	3	2	2	16	8	8				3	1	1	125	26	26	97	97	97			
防府市	38	38	38	52	52	52	2	2	2	8	8	8	123	123	123	151	151	151			
下松市	16	16	16	360	360	360	1	1	1	5	5	5	181	181	181	48	48	48			
長門市	81	81	81	2,289	2,289	589	38	38	38	33	33	33	282	282	282	336	168	168			
美祿市	33	33	33	1,162	1,162	1,162	1	1	1	4	4	4	532	532	532	380	380	380			
周南市	38	38	11	1,542	1,490	60	7	7	6	38		2	1,150	1,000	2						
山陽小野田市	45	45	45	43	43	43	3	3	3	1	1	1	24	24	24	75	75	75			
岩国地区消防組合																					
岩国市	258	258	258	1,343	1,343	1,342	7	7	7	47	47	47	610	610	610	605	605	605	6		6
和木町	6	6	12	20	20	40	1	1	2				15	15	30	19	19	38			
柳井地区広域消防組合																					
柳井市	29	29	58	141	140	280	12	12	24	9	9	18	99	99	198	32	32	64			
平生町	17	17	34	36	21	42	2	2	4	7	7		24	22	48						
周防大島町	73	73	73	100	100	100	8	8	8	16	16	16	151	151	151	66	66	66			
上関町	18	18	11	28	28	15				7	7	3	17	17	7	14	14	10			
光地区消防組合																					
光市	21	21	21	275	275	275				2	2	2	197	197	197	231	231	231			
田布施町	3	3	1	72	72	10							19	19	10	34	34	10			

第2-10表 備蓄等の状況

平成22年4月1日現在

	備蓄倉庫等の棟数							主な備蓄物資の備蓄量										
	食糧 (A)	品生活 (B)	材防 (C)	兼A 用B	兼B 用C	兼A 用C	兼A・ B・ C 用C	食糧			飲 料 水	ロ ソ ン	懐 中 電 灯	毛 敷 布	テ ン ト	担 台 架	ト イ レ	医 セ ツ 薬 ト 品
								乾 人 食 ン	米 (kg)	缶 詰								
県計	4	8	74	25	6	3	49	14,426	3,208	1,150	34,698	3,309	1,818	13,104	53	96	1,669	139
下関市			10					7,128	18		6,600		10	2,465		3	1	
宇部市			9	25				1,890	332		1,678		71	711				
山口市							21	1,200				2,880	277	833	8			
萩市		2	15		1	2	2	1,000			200	100	100	300		25		
阿武町			3									100	60	10	10	3		18
防府市	1		11						290				771	60				
下松市								700	50				70	502	1			35
長門市			5						456	1,150	1,600		30	933		3	1,560	5
美祢市			3										15	74	2			12
周南市	2		1		1	1	3	168	1,383		15,163	199	128	1,141	6	30	67	9
山陽小野田市		4							45		900		30	400				
岩国地区消防組合																		
岩国市							1	320	289		6,516		41	4,245	20	2	1	20
和木町					1		1		10		120			260		4		9
柳井地区広域消防組合																		
柳井市								100						10	1	5		5
平生町							12	1,536			480		65	120				12
周防大島町			5		3			384	90		150		50	410		16	40	2
上関町			10										20	150	5	3		
光地区消防組合																		
光市	1	1	2						245		1,291		50	450		2		12
田布施町		1					1					30	30	30				

第2-11表 相互応援協定の状況

平成22年4月1日現在

	市町間の相互応援協定	民間機関等との相互応援協定の締結状況							郵便局との相互応援協定を有する市町
		放送協定	報道協定	救急救護協定	輸送協定	災害復旧協定	物資協定	その他	
県計	7	9	0	4	2	4	14	7	13
下関市	○	○					○	○	○
宇部市		○		○	○	○	○	○	○
山口市	○						○		○
萩市	○	○			○	○	○		○
阿武町									○
防府市		○		○			○	○	
下松市		○		○			○	○	○
長門市	○	○					○		
美祢市							○		○
周南市	○	○							○
山陽小野田市		○				○	○	○	○
岩国地区消防組合									
岩国市	○	○					○		○
和木町	○								○
柳井地区広域消防組合									
柳井市							○		○
平生町							○		
周防大島町								○	
上関町									
光地区消防組合									
光市				○		○	○	○	○
田布施町							○		

第2-12表 防災無線

	防 災 行 政																
	同 報 無 線																
	設置場所別装置数								勤務時間外の伝達				局 数				
	親 局				遠隔制御器				操作可			操作不可	親局	中継局	同報子局		
	役市場町	機消関防	協農・用漁	その他	役市場町	機消関防	協農・用漁	その他	役市場町	機消関防	その他				声屋 子外 局拡	受戸 信 機別	
県 計	28	2	3	0	21	10	12	0	13	12	7	2	1	28	22	608	43,554
下 関 市																	
宇 部 市	1					1	7		○	○	○			1	1	5	1,909
山 口 市	4				1		1		○	○				4	2	65	5,690
萩 市	5				2				○	○				5	4	58	5,160
阿 武 町	1				3				○	○				1	1	8	1,677
防 府 市	1				1	1							○	1	1	56	311
下 松 市																	
長 門 市	2	2	2		1	1			○	○	○	○		2	1	27	4,758
美 祢 市																	
周 南 市	2				2	1	1		○	○	○			2	2	78	1,650
山 陽 小 野 田 市																	
岩 国 地 区 消 防 組 合																	
岩 国 市	6				6	4	2		○	○	○			6	6	82	12,285
和 木 町	1					1			○	○	○			1		24	5
柳 井 地 区 広 域 消 防 組 合																	
柳 井 市																	
平 生 町	1								○		○			1	1	25	
周 防 大 島 町	1				4	1	1		○	○	○	○		1	2	111	10,105
上 関 町	1		1						○	○				1	1	22	4
光 地 区 消 防 組 合																	
光 市	1								○	○				1		19	
田 布 施 町	1				1				○	○				1		28	

通信施設等の現況(その1)

平成22年4月1日現在

無線通信施設																県計
移動無線 (一般移動無線系)																
戸別受信機設置形態		基地局	中継局	移動局			設置場所別装置数									
設置戸	全域一部設置地			車載型	可搬型	携帯型	役場等	公共施設	職員宅	行政指定機地関方	消防機関	組自主防織災	警察機関	医療機関	その他	
2	9	44	15	501	49	485	608	24	23	11	291	0	5	1	17	県計
		4	2	129	2	31	47				48					下関市
	○	1		3		100	93			2	2		1		8	宇部市
	○	3	2	37		29	58				15					山口市
	○	8	4	60	7	75	68				82					萩市
○		1		6	2	21	6				23					阿武町
	○	1		16	1	16	33									防府市
																下松市
	○	4		45	7	33	48	3			25				9	長門市
		4	2	56		26	33				49					美祢市
	○	3		15	3	16	33	1								周南市
																山陽小野田市
																岩国地区
	○	9	4	86	12	98	121	10	23		39		4			岩国市
	○	1		7		13	4			9						和木町
																柳井地区
				4		2					6					柳井市
		1	1	8	1	9	18									平生町
○																周防大島町
	○	1		2	2	2	4				2					上関町
																光地区
		2		17	12	7	26	9						1		光市
		1		10		7	16	1								田布施町

第2-12表 防災無線

	防 災 行 政 無 線 通 信 施 設											
	移動無線(地域防災無線系)						移動無線(地域防災無線系)					
	基 地 局	中 継 局	移動局			役 場 等	公 共 施 設	職 員 宅	設置場所別装置数			
車 載 型			可 搬 型	携 帯 型	行 指 政 定 機 地 関 方				消 防 機 関	組 自 主 防 災 機 関	警 察 機 関	
県 計	7	6	127	150	164	246	22	0	1	154	0	4
下 関 市												
宇 部 市												
山 口 市												
萩 市												
阿 武 町												
防 府 市												
下 松 市	1		3		1							
長 門 市												
美 祢 市												
周 南 市	1	2	44	13	26	40	5			34		1
山 陽 小 野 田 市	1	1	33	7	42	61				10		
岩 国 地 区 消 防 組 合												
岩 国 市	1		30	20	20	42	17			17		2
和 木 町												
柳 井 地 区 広 域 消 防 組 合												
柳 井 市	1	1		99		26			1	67		1
平 生 町												
周 防 大 島 町	2	2	17	11	75	77				26		
上 関 町												
光 地 区 消 防 組 合												
光 市												
田 布 施 町												

通信施設等の現況(その2)

平成22年4月1日現在

		ファクシミリ装置数		テレメータ装置数		有線放送		オプティック通信		CATV		
医療機関	その他	同報無線	地域防災線	同報無線	地域防災線	加入の有無	世帯数	加入の有無	世帯数	加入の有無	世帯数	
14	8	63	121	4	0	5	8,929	4	5,719	9	243,593	県計
								○	4,333			下関市
												宇部市
										○	84,490	山口市
						○	2,728	○	284	○	15,055	萩市
								○	674	○	42,001	阿武町
												防府市
												下松市
										○	13,584	長門市
						○	1,864			○	8,189	美祢市
2	1			4						○	43,729	周南市
7	4		96			○	2,000					山陽小野田市
												岩国地区
4		63	15			○	1,697			○	27,500	岩国市
										○	8,011	和木町
												柳井地区
1	3		10					○	428	○	1,034	柳井市
												平生町
						○	640					周防大島町
												上関町
												光地区
												光市
												田布施町

第2-13表 山口県における

防災会議(平成21年度)						防災会議の部会数					
開催回数	開催目的内訳					地震	風水害	土砂災害	救急医療	通信訓練	その他
	地域防災計画の検討・修正	防災関係施設等の整備	防災訓練の立案・運営	防災会議の組織・運営	その他						
2	○					○	○				

地域防災計画の修正(平成21年度中)																									
修正回数	修正理由					修正内容												修正された特定災害対策計画							
	防災アセスメント・被害想定	記防災ビジョン	画災害の予見対策	画災害の緊急対策	その他	運防災体制の整備	策防に關する修及正	す物資の備蓄に關	備に關する修及正	所災害発生危険修及正	る予防に關する修及正	左記以外の修及正	情報連絡体制の整備	避難救助対策の整備	緊急輸送対策の整備	左記に關する修及正	に災害復旧・復興に關する修及正	微語句・数字等	その他	修地震災害対策	風水害対策	修火山災害対策	の原力災害対策	左記以外の修及正	
0																									

特定災害対策計画の策定状況						民間機関等との相互応援協定の締結数														
震災対策	風水害対策	雪害対策	林野火災対策	原子力災害対策	その他	都道府県間の相互協定	方放送回協定の相手数	報連協定	救急救助協定	輸送協定	災害復旧協定	物資協定	業(社)山口県建	郵便局	鉄道本旅	支無日本連	支無日本連	支無日本連	住宅金融	業(社)山口県産

勤務時間外における情報連絡体制														職地員震参集生基準の					
気象情報等情報受信体制				市町等への伝達体制					市町等への伝達完了時間(一斉FAXによる)				災害情報受信体制						
宿日直衛	守衛	嘱託職員	その他	宿日直衛	守衛	嘱託職員	自動転送	担当職員	その他	0分以上10分未満	10分以上30分未満	30分以上60分未満	60分以上		宿日直衛	守衛	嘱託職員	その他	
○				○						○				○					震度3以上津波注意報

防災訓練回数(平成21年度中)												
訓練の総数	災害想定内訳							訓練形態内訳				
	風水害	土砂災害	地震津波	トコンピナ	大火災	林野火災	噴火	その他	実働訓練	図上訓練	通信訓練	職員配練
2			1	1					2			

災害対策本部の設置回数(平成21年中)		自衛隊の災害派遣回数(平成21年中)		自衛隊以外の災害派遣出動回数(平成21年度中)	災対法第72条の発動回数(平成21年中)		災対法第93条第1項に基づく県の費用の全部又は一部の負担回数(平成21年度中)	災対法第73条に基づく県知事による応急措置の代行回数(平成21年度中)	災対法第74条に基づく県知事の応援要請回数(平成21年度中)
策に災基対本く第2部対条	その他	派遣要請回数	出動回数		指市町長に對する	す他の市援町の長指に對			
1		11	11	3					

備蓄倉庫等の棟数						備蓄物資等の調達														
食糧(A)	生活必需品(B)	防災資器材(C)	A・B兼用	B・C兼用	A・B・C兼用	食糧	飲料	毛布	被服	日用品	医療品	テント	担架	トイ	防災資器材	紙おむつ	育児用粉乳	タオルケット	防水シート	給水ポリ袋
									○	○	○	○	○						○	○

防災行政の現況

災害啓発事業の状況(平成21年度の実施数)											
広報誌	講演会・研修会		新聞		テレビ・ラジオ		冊子	映像資料(ビデオ等)		起震車等による地震体験人数	その他
	震災分	震災分	震災分	震災分	震災分	震災分		震災分	震災分		
1	1				3	2				5,697	

災害危険箇所数											
急傾斜地崩壊危険区域				地すべり防止区域				土石流危険渓流		山地に起因する災害危険箇所	
法律指定		法律指定以外		法律指定		法律指定以外		箇所数	登うち地域防災計画数画	箇所数	登うち地域防災計画数画
箇所数	登うち地域防災計画数画	箇所数	登うち地域防災計画数画	箇所数	登うち地域防災計画数画	箇所数	登うち地域防災計画数画				
1,092	938	13,339	13,339	122	120	251	251	7,532	7,532	5,195	4,654

災害危険箇所数											
なだれ災害危険箇所		河川		海岸		溜池		宅地造成工事規制区域		建築基準法による災害危険区域	
								法律指定		法律指定	
箇所数	登うち地域防災計画数画	箇所数	登うち地域防災計画数画	箇所数	登うち地域防災計画数画	箇所数	登うち地域防災計画数画	箇所数	登うち地域防災計画数画	箇所数	登うち地域防災計画数画
		742	693	95	74	145	145	9	9		

災害危険箇所数	
災害による孤立危険箇所数	
箇所数	登うち地域防災計画数画
204	204

山口県所有のヘリコプターの状況				
所有機	ヘリコプターの管理状況			
	運航管理	所有目的	ヘリポートの状況	ヘリコプターテレビ伝送システムの保有
	1	県(運航会社へ委託)	防災用	山口宇部空港内

第2-14表 山口県における消防防災（防災行政用）無線網の状況

平成22年4月1日現在

1 固定系

局 種 数	区 分	統 制 局	中 継 局	支 部 局	小 計	端 末 局						車 載 局	可 搬 局	合 計
						市 町 局	消 防 局 本 部	機 関 出 局 先	災 害 関 係 機 関 防 防	テ レ メ ー タ	公 共 施 設 局			
	地上系	1	17	8	217	22	13	31	4	142	5			243
	地域衛星系	1		8	48	20	13	10	4		1			57

2 移動系

局 種 数	全 県 移 動 系					地 区 移 動 系					合 計	
	基 地 局	移 動 局				基 地 局	移 動 局					
		小 計	車 載 局	可 搬 局	携 帯 局		小 計	車 載 局	可 搬 局	携 帯 局		
	3	73	59	4	10							76

3 防災無線管理体制

無線従事者(人)		運 営 協 議 会	防 災 無 線 整 備 費 (千 円)	維 持 費 (21年 度) (千 円)		そ の 他 の 経 費
県 庁	そ の 他			保 守 契 約 費	そ の 他	
4	267	開 催 な し	0	27,306	0	5,781

第3章 火災

火 災 の 概 況

平成21年中の出火件数は604件で、前年より10件減少している。

火災種別件数を前年と比較すると、建物火災が14件減少、林野火災が10件増加、車両火災が4件減少、船舶火災が1件減少、その他火災（林野以外の枯れ草、野外の工作物、ゴミ等の火災）が1件減少している。

火災による負傷者は、87人と前年より10人増加したものの、過去10年で2番目に少なかった。一方、死者は31人（放火自殺者を含む）と、前年と比較すれば8人増加し、過去10年の平均を上回った。死者の内訳を見ると、放火自殺者を除く22人のうち12人が住宅火災による死者で、その約4割が逃げ遅れで亡くなっており、半数以上が65歳以上の高齢者となっている。

区分	単位	平成21年 A	平成20年 B	10年間平均 (H11~H20) C	前年増減 A-B	比率 (A-B)/B (%)	比率 (A-C)/C (%)	
出火件数	総数	件	604	614	724	-10	-1.6%	-16.5%
	建物	件	297	311	377	-14	-4.5%	-21.1%
	林野	件	51	41	62	10	24.4%	-17.2%
	車両	件	55	59	77	-4	-6.8%	-28.9%
	船舶	件	3	4	4	-1	-25.0%	-21.1%
	航空機	件	0	0	0	0	—	—
	その他	件	198	199	204	-1	-0.5%	-3.1%
焼損棟数	総数	棟	451	468	511	-17	-3.6%	-11.7%
	全焼	棟	115	115	143	0	0.0%	-19.3%
	半焼	棟	33	34	40	-1	-2.9%	-17.7%
	部分焼・ぼや	棟	303	319	328	-16	-5.0%	-7.7%
り災世帯	世帯	319	317	353	2	0.6%	-9.7%	
り災人員	人	742	720	899	22	3.1%	-17.5%	
死傷者	総数	人	118	98	126	20	20.4%	-6.5%
	死者	人	31	23	29	8	34.8%	8.4%
	負傷者	人	87	75	98	12	16.0%	-10.9%
焼損面積	建物	m ²	18,952	20,327	21,211	-1375	-6.8%	-10.6%
	林野	a	540	263	1,802	277	105.3%	-70.0%
損害額	総数	千円	1,326,836	1,100,505	1,554,907	226,331	20.6%	-14.7%
	建物	千円	1,005,764	1,041,577	1,374,069	-368,305	-3.4%	-26.8%
	林野	千円	1,868	687	3,902	1,181	171.9%	-52.1%
	車両	千円	37,636	45,134	68,057	-30,421	-16.6%	-44.7%
	船舶	千円	2,331	90	19,203	2,241	2490.0%	-87.9%
	航空機	千円	0	0	51,020	0	—	—
	その他	千円	73,510	8,961	26,771	64,549	720.3%	174.6%
	爆発	千円	205,727	4,056	11,887	201,671	4972.2%	1630.7%

第3-1表 火災発生

	火災件数							焼損棟数				り災世帯数				り災人員	死者			
	建物	林野	車両	船舶	航空機	その他	計	全焼	半焼	部分焼・ぼや	計	全損	半損	小損	計		消防吏員	消防団員	その他	計
平成11年	404	85	97	1		155	742	162	43	350	555	106	28	238	372	967			28	28
平成12年	416	67	106	2		184	775	166	48	374	588	95	24	258	377	1,068			19	19
平成13年	391	55	68	2	1	227	744	151	35	344	530	97	21	224	342	891			21	21
平成14年	406	106	90	4		311	917	194	43	353	590	102	21	233	356	997			49	49
平成15年	365	34	82	7	1	165	654	40	14	124	178	115	26	238	379	956			31	31
平成16年	382	62	73	8		172	697	173	59	351	583	112	30	209	351	858			31	31
平成17年	349	59	73	3		223	707	136	36	335	507	104	25	202	331	775			36	36
平成18年	360	53	65	3		232	713	117	52	343	512	79	24	219	322	819			16	16
平成19年	378	54	61	4		175	672	171	37	388	596	115	25	247	387	940			32	32
平成20年	311	41	59	4		199	614	115	34	319	468	78	27	212	317	720			23	23
過去10年平均	376	62	77	3.8	0.2	204	724	143	40	328	511	100	25	228	353	899			29	29
平成21年	297	51	55	3		198	604	115	33	303	451	86	18	215	319	742			31	31
平成21年 月別	1月	25	1	3		8	37	17	4	26	47	14	1	12	27	63			3	3
	2月	32	2	5	1	11	51	11	2	35	48	6	2	23	31	67			2	2
	3月	20	3	1		20	44	9	1	23	33	6		15	21	56			3	3
	4月	23	10	3		17	53	8	3	19	30	3	2	12	17	49			3	3
	5月	26	14	6		36	82	10	3	27	40	8	2	12	22	48			3	3
	6月	19	5	4	1	17	46	5	1	21	27	2	2	11	15	38			1	1
	7月	14		5		6	25	8		15	23	4	2	7	13	26			1	1
	8月	26	2	2		13	43	13	5	30	48	8	3	17	28	68			2	2
	9月	28	4	6		27	65	5	3	30	38	7	2	9	18	50			3	3
	10月	32	6	6	1	23	68	12	3	28	43	9		14	23	45			1	1
	11月	23	3	8		9	43	6	3	20	29	7		60	67	150			7	7
	12月	29	1	6		11	47	11	5	29	45	12	2	23	37	82			2	2

状況の推移

負傷者				焼損面積		損害額(千円)									
消防吏員	消防団員	その他	計	建物 (㎡)	林野 (a)	建物火災			林野 火災	車両 火災	船舶 火災	航空 機火災	その他 火災	爆発	計
						建物	内容 物	計							
2	9	84	95	22,396	3,111	901,888	390,239	1,292,127	7,100	70,487	236		13,299		1,383,249
3	1	101	105	21,235	994	990,172	453,130	1,443,302	648	45,178	1,359		15,444		1,505,931
4	2	93	99	17,761	2,025	971,951	246,207	1,218,158	1,910	57,299	1,035	10,200	18,737		1,307,339
2	3	104	109	25,427	6,591	1,679,614	398,427	2,078,041	10,715	68,863	5,104		20,906		2,183,629
	1	101	102	22,468	1,754	971,498	611,917	1,583,415	299	160,749	163,908	500,000	42,633	191	2,451,195
4	2	83	89	25,062	536	911,922	385,575	1,297,497	2,417	55,986	8,967		26,989	49,377	1,441,233
2	4	92	98	17,212	615	700,690	197,900	898,590	4,185	34,654	8,540		69,297	63,601	1,078,867
1	2	90	93	19,713	664	1,050,688	611,864	1,662,552	1,529	69,115	400		11,561	1	1,745,158
1		110	111	20,505	1,467	904,044	321,386	1,225,430	9,528	73,101	2,386		39,878	1,645	1,351,968
2	2	71	75	20,327	263	741,044	300,533	1,041,577	687	45,134	90		8,961	4,056	1,100,505
2	3	93	98	21,211	1,802	982,351	391,718	1,374,069	3,902	68,057	19,203	51,020	26,771	11,887	1,554,907
4	2	81	87	18,952	540	754,697	251,067	1,005,764	1,868	37,636	2,331		73,510	205,727	1,326,836
		7	7	2,470	1	82,522	14,191	96,713		10,498			7	226	107,444
1	1	10	12	1,133	1	29,919	18,258	48,177		1,190			113		49,480
1		5	6	800	32	61,338	5,881	67,219		142			6,441		73,802
		6	6	729	137	22,475	5,375	27,850	962	68			138		29,018
		5	5	1,346	146	40,964	6,223	47,187	27	377			2,405		49,996
		11	11	535	11	29,240	6,159	35,399	138	1,107	21		44		36,709
1	1	2	4	741		36,477	93,040	129,517		787			29		130,333
		4	4	1,851	2	58,211	15,662	73,873		776			511		75,160
		5	5	854	10	15,745	6,517	22,262		430			575		23,267
		6	6	4,092	179	93,519	20,245	113,764	695	4,500	2,310		3,783		125,052
		15	15	2,554	6	225,068	32,183	257,251		16,321			59,329	205,501	538,402
1		5	6	1,847	15	59,219	27,333	86,552	46	1,440			135		88,173

※ 平成15年より爆発火災の損害額を別計上しています。

第3-2表 出火原因別

	総数	電気による発熱体										ガス、油類を燃料とする道具装置					まき、炭、石炭(コークス)を燃料とする道具装置							
		計	移動可能な電熱器	固定の電熱器	電気機器	電気装置	電灯電話等の配線	配線器具	漏電により発熱しやすい部分	静電気スパーク	その他	計	移動可能なガス道具	固定したガス道具	油を燃料とする移動可能な道具	明かり	その他	計	炭・たどん(練炭)を燃料とするもの	のまき(鉄くず・わら紙)を燃料とするもの	石炭燃料の移動可能な装置	石炭燃料の固定装置	火を消すための器	その他
平成11年	742	75	19	4	13	1	28	9		1	135	79	6	35	7	8	20	3	17					
平成12年	775	60	14	3	4	6	6	26		1	138	64	16	38	13	7	25	4	21					
平成13年	744	61	15	1	9	5	24	6		1	127	63	8	34	11	11	9	2	6				1	
平成14年	917	71	11		19	2	24	14		1	128	80	5	23	9	11	20	1	19					
平成15年	654	75	15	3	15	5	27	8		2	105	64	1	23	8	9	17	5	12					
平成16年	697	78	14	2	9	9	20	21	1	2	133	75	7	23	13	15	11	1	10					
平成17年	707	66	20	2	9	5	12	13	1	4	118	67	2	31	9	9	19		19					
平成18年	679	75	17		12	4	21	13	1	7	96	58	3	17	6	12	6		6					
平成19年	673	76	15	3	9	10	18	11		3	7	110	63	6	23	11	7	15	2	13				
平成20年	614	56	12	7	9	2	19	6		1	94	54	6	12	12	10	12	2	10					
過去10年平均	720.2	69.3	15.2	2.5	10.8	4.9	19.9	12.7	0.3	2.2	0.8	118.4	66.7	6	25.9	9.9	9.9	15.4	2	13.3			0.1	
平成21年	604	65	14	2	9	6	7	14		3	10	95	61		16	7	11	12	1	11				
火災種別	建物	297	42	12	2	6	3	6	8		1	4	86	59		11	7	9	9		9			
	林野	51																						
	車両	55	14			1	3		5		5	2	1		1		1	1						
	船舶	3	2	2																				
	航空機																							
その他	198	7			2		1	1		2	1	7	1		4		2	2		2				

火災件数の推移

火種 (それ自身が発火しているもの)						高温の個体				自然発火あるいは再燃を 起こしやすいもの					危険物品					天災		その他					
計	裸火 (器に入っていないもの)	たばこ・マッチ	火の粉	火花 (個体の衝撃・摩擦によるもの)	その他	計	高温気体で熱せられたもの	摩擦により熱せられたもの	高温個体	その他	計	酸化により自然発火しやすいもの	湿気により自然発火しやすいもの	自然発火しやすい油類	再燃により出火原因となりやすいもの	その他	計	火薬類	酸化性気体	酸化性液体	酸化性固体	その他	計	雷	その他	不明・その他	
331	119	172	25	15		34	19	6	8	1	12				12		3	3					2	2		130	
312	130	125	39	18		48	29	11	7	1	7	2			4	1	8	8					1	1		176	
342	144	155	30	13		30	16	10	4		11				11		4	4					5	5		155	
477	245	182	36	14		44	22	11	11		10				8	2	5	4				1	6	6		156	
288	106	150	17	13	2	27	16	9	2		12		1	1	10		2	1	1				3	3		125	
310	131	131	34	14		27	15	5	6	1	14		1	4	7	2	5	5					2	2		117	
335	147	146	23	19		34	22	8	4		13		1	2	9	1	14	9				5	3	3		105	
343	163	137	26	17		37	21	10	6		13	1	1		8	3	2	1	1				2	2		105	
286	140	115	15	15	1	33	21	7	5		23	1	4	4	10	4	8	6				2	3	3		119	
276	155	94	15	12		28	15	4	8	1	12	1		1	10		6	5				1	2	2		128	
330	148	140.7	26	15	0.3	34.2	19.6	8.1	6.1	0.4	12.7	0.5	0.8	1.2	8.9	1.3	5.7	4.6	0.2			0.9	2.9	2.9		131.6	
274	138	101	20	15		17	8	6	3		13		2	1	10		4	2				2	1		1	123	
80	23	51	4	2		5	3	1	1		11		2	1	8		2					2				62	
38	20	14	4								1				1		1	1									11
13		6		7		7	3	3	1																		18
																											1
143	95	30	12	6		5	2	2	1		1				1		1	1					1		1	31	

第3-3表 総合出火原因別火災件数の推移

	総数	たばこ	たき火	火遊び	こんろ	放火	放火の疑い	風呂かまど	ストーブ	ライター・マッチ	煙突・煙道	電灯電話等の配線	その他	調査中・不明	
平成11年	742	84	80	38	73	39	35	13	36	11	8	13	220	92	
平成12年	775	59	101	29	75	33	45	14	32	10	15	9	218	135	
平成13年	744	74	122	35	69	48	42	11	32	13	7	14	173	104	
平成14年	917	87	188	31	69	53	47	10	25	20	9	12	262	104	
平成15年	654	47	77	30	59	66	35	6	24	18	3	13	192	84	
平成16年	697	64	100	27	70	30	41	11	20	21	3	15	220	75	
平成17年	707	76	99	25	62	34	24	9	33	23	6	12	222	82	
平成18年	713	64	107	33	56	34	39	7	18	9	12	15	218	101	
平成19年	672	67	98	17	64	27	32	7	15	11	3	18	221	92	
平成20年	614	53	108	26	55	22	28	12	17	5	5	10	176	97	
過去10年平均	724	68	108	29	65	39	37	10	25	14	7	13	212	97	
平成21年	604	48	102	30	60	22	25	8	18	5	4	7	174	101	
平成21年別月	1月	37	2	2	2	6	2	1		3			7	12	
	2月	51	7	6		10	1	3	2	3		1	12	6	
	3月	44	2	7	7	4	2	1		3	2		9	7	
	4月	53	3	10	3	6	2	2		1		1	14	10	
	5月	82	11	29	6	3	3	3	1	1	1		15	9	
	6月	46	2	11	2	4	2	1	1	1	1		17	3	
	7月	25		1	1	3	3	3				1	1	10	2
	8月	43	2	3	4	4	2	2	1			1		14	10
	9月	65	3	15	2	3	1	3	1				1	25	11
	10月	68	9	10		8	1	2		1			1	22	14
	11月	43	3	5	2	7	3	1	1				1	12	8
	12月	47	4	3	1	2		3	1	5	1	1		17	9

第3-4表 火元建物の用途別火災件数の推移

	総数	住宅	共同住宅	劇場・ 映画館等	百貨店等・ 小売店等	旅館・ ホテル等	病院・ 診療所等	福祉施設	学校	文化財	その他
平成11年	404	194	33		9	3	2	1	5		157
平成12年	416	201	24	2	3	4			4		178
平成13年	391	188	40	1	6	3	2	1	7		143
平成14年	406	187	29		5		7	2	2		174
平成15年	365	220	33		5	2	1		2		102
平成16年	382	196	35		4	2	1		2		142
平成17年	349	172	35		3		1	1	4		133
平成18年	360	165	29		7	2	1		3		153
平成19年	378	177	32		2		2	2	4		159
平成20年	311	149	40		2	1		2	3		114
過去10年平均	376	185	33		5	2	2	1	4		146
平成21年	297	149	21		6	3	3	1			114
平成 21 年 別 月	1月	25	12	1							12
	2月	32	18	3			1				10
	3月	20	10	1		1		1			7
	4月	23	11				1				11
	5月	26	12	3							11
	6月	19	10	1							8
	7月	14	10	1		2	1				
	8月	26	13	2							11
	9月	28	11	5		2		1			9
	10月	32	14	3		1					14
	11月	23	10								13
	12月	29	18	1		1	1				8

第3-5表 月別火災種別死傷者数の推移

	死 者 数							負 傷 者 数							
	総数	建物		林野	車両	船舶	航空機	その他	総数	建物	林野	車両	船舶	航空機	その他
		うち住宅													
平成11年	28	18	16		5			5	95	61	4	17			13
平成12年	19	9	6		4			6	105	78	8	4			15
平成13年	21	11	10		4		1	5	99	78	3	2			16
平成14年	49	31	27		6			12	109	87	4	1			17
平成15年	31	17	17		3			11	102	89	1	3			9
平成16年	31	21	19		4			6	89	70	4	3	2		10
平成17年	36	28	26		3			5	98	52	6	8	1		31
平成18年	16	12	11		2			2	11	7		1			3
平成19年	32	28	27		3			1	111	76	2	4	15		14
平成20年	23	16	15		2	1		4	75	58	2	4			11
過去10年平均	29	19	17		4			6	89	66	3	5	2		14
平成21年	31	18	18		8			5	87	66	2	2	6		11
平成 21 年 月 別	1月	3	2	2		1			7	6					1
	2月	2	1	1				1	12	10			1		1
	3月	3	1	1				2	6	4					2
	4月	3	2	2				1	6	2	1				3
	5月	3	1	1		2			5	3	1				1
	6月	1				1			11	5			5		1
	7月	1	1	1					4	3		1			
	8月	2	2	2					4	4					
	9月	3	2	2				1	5	5					
	10月	1				1			6	4		1			1
	11月	7	4	4		3			15	15					
	12月	2	2	2					6	5					1

第3-6表 平成21年の主な火災

(1,000万円以上の損害額または死者3名以上)

火災種別	出火月	出火時刻	出火場所	用途	損害額 (千円)	焼損 面積 (㎡)	死者	負傷 者	出火原因	焼損 棟数	罹災 世帯	罹災 人員
建物火災	1月	21:45	宇部市	住宅	11,822	146	1	2	不明	4	1	3
建物火災		10:20	田布施町	住宅	39,740	385		1	こんろ	3	4	9
建物火災	2月	19:50	下関市	住宅	12,833	121		5	不明	5	4	11
建物火災	3月	16:16	下関市	住宅	18,033	118			不明	3	3	7
建物火災		12:40	柳井市	住宅	14,571	69		1	ストーブ	3	1	3
建物火災		19:20	山口市	耐火建築物	11,567	121			不明	5	3	14
建物火災		6:40	周南市	住宅	19,635	240			ライター	3	3	6
建物火災	6月	17:00	光市	住宅	10,785	125			ライター	3	2	4
建物火災	7月	18:25	平生町	店舗	88,322	18		1	放火	3		
建物火災		19:06	宇部市	住宅	18,235	106			こんろ	2	2	2
建物火災	8月	14:50	萩市	住宅	23,616	280		1	こんろ	4	1	1
建物火災	10月	7:50	山口市	木造建築物	12,989	130			不明	2	1	1
建物火災		12:00	平生町	木造建築物	45,146	189		1	不明	6	4	3
建物火災		20:35	岩国市	木造建築物	14,391	290			不明	1		
建物火災		15:50	岩国市	住宅	12,540	308			不明	2	1	4
その他	11月	5:15	岩国市	その他	57,921	-			不明			
建物火災		13:24	下関市	準耐火建築物	391,617	1520		11	不明	1	53	111
建物火災		11:00	周南市	木造建築物	12,719	191		2	こんろ	2	1	2
車両		11:26	山口市	車両	15,000	-			不明			
建物火災		9:55	宇部市	住宅	18,886	132			取灰	3	1	5
建物火災	12月	8:55	山口市	木造建築物	11,756	97		1	ストーブ	6	6	17
建物火災		22:20	防府市	住宅	27,563	275		1	溶接機・切断機	1	1	1

第3-7表 火災による死者の発生状況

出火月日	出火時刻	出火場所	火災種別	死者の出た建物								出火原因	負傷者	死者の年齢	死者の性別	死因	死者の状況		死者の発生した経緯	左の経緯の概要
				用途別	構造	階層(地上/地下)	死者の発生した階	延べ面積(m ²)	出火箇所	焼損程度	焼損延べ面積(m ²)						起床	飲酒		
1月	16:15	岩国市	車両火災						客席	全焼		ストーブ		64	男	自殺	起床中	飲酒有	放火自殺	放火自殺
	21:45	宇部市	建物火災	住宅	木造	2/0	1	146	居室	全焼	146	不明	2	63	女	一酸化炭素中毒・窒息	起床中	不明	その他	不明・調査中
	6:40	山陽小野田市	建物火災	住宅	木造	1/0	1	76	台所	半焼	76	こんろ		84	女	火傷	不明	不明	その他	不明・調査中
2月	4:30	下関市	建物火災	住宅	木造	1/0	1	112	居室	部分焼		不明		53	男	自殺	不明	不明	放火自殺	放火自殺
	6:00	山口市	その他火災						空地			ライター		42	男	自殺	起床中	不明	放火自殺	放火自殺
3月	15:43	下関市	建物火災	住宅	木造	2/0	1	77	居室	部分焼	19	ライター		15	女	自殺	起床中	飲酒無	放火自殺	放火自殺
	12:00	萩市	その他火災						田畑			たき火		78	男	火傷	起床中	飲酒無	着衣着火	その他
	10:10	光市	その他火災						田畑			たき火		79	女	火傷	就寝中	不明	その他	不明・調査中
4月	17:25	宇部市	建物火災	住宅	木造	1/0	1	229	一般倉庫	部分焼	4	ライター		49	男	自殺	起床中	不明	放火自殺	放火自殺
	5:30	宇部市	建物火災	住宅	木造	1/0	1	28	居室	全焼	28	不明		85	男	一酸化炭素中毒・窒息	起床中	不明	逃げ遅れ	不明・調査中
	15:00	山口市	その他火災						田畑			不明		78	男	一酸化炭素中毒・窒息	不明	不明	着衣着火	不明・調査中
5月	0:40	阿武町	建物火災	住宅	木造	2/0	2	126	居室	全焼	101	不明		52	女	火傷	起床中	飲酒無	逃げ遅れ	不明・調査中
	20:20	山陽小野田市	車両火災						道路			不明		84	男	火傷	起床中	飲酒無	逃げ遅れ	不明・調査中
	20:20	山陽小野田市	車両火災						道路			不明		78	女	火傷	起床中	飲酒無	逃げ遅れ	不明・調査中
6月	10:20	山口市	車両火災						その他			不明		56	女	自殺	起床中	不明	放火自殺	放火自殺
7月	2:40	下関市	建物火災	共同住宅	耐火建築物	7/0	3	1590	居室	部分焼	11	ライター		69	男	自殺	起床中	飲酒無	放火自殺	放火自殺
8月	19:30	山口市	建物火災		準耐火建築物	1/0	1	83	居室	全焼	83	たばこ		77	男	一酸化炭素中毒・窒息	不明	飲酒無	その他	不明・調査中
	6:00	岩国市	建物火災	住宅	木造	2/0	1	157	居室	部分焼	13	不明		42	女	一酸化炭素中毒・窒息	不明	不明	その他	不明・調査中
9月	2:00	光市	建物火災	住宅	準耐火建築物	2/0	1	242	居室	部分焼	40	不明		63	男	火傷	不明	不明	逃げ遅れ	身体不自由
	14:40	美祿市	その他火災						田畑			不明		88	女	火傷	起床中	不明	着衣着火	不明・調査中
	10:15	萩市	建物火災	住宅	木造	2/0	1	244	居室	全焼	200	不明		80	男	火傷	不明	不明	その他	不明・調査中
10月	1:30	萩市	車両火災						不明			不明		57	男	火傷	不明	不明	逃げ遅れ	不明・調査中
11月	3:55	山口市	建物火災	住宅	木造	2/0	2	100	居室	半焼	52	ライター		29	女	自殺	起床中	不明	放火自殺	放火自殺
	7:55	美祿市	車両火災						運転席			ライター		60	男	自殺	起床中	不明	放火自殺	放火自殺
	15:06	美祿市	車両火災						運転席			不明		33	男	火傷	起床中	不明	その他	不明・調査中
	15:06	美祿市	車両火災						運転席			不明		58	女	火傷	起床中	不明	その他	不明・調査中
	1:30	岩国市	建物火災	住宅	木造	2/0	1	196	台所	全焼	196	不明		48	男	火傷	就寝中	飲酒無	その他	一酸化炭素中毒・窒息
	1:30	岩国市	建物火災	住宅	木造	2/0	1	196	台所	全焼	196	不明		86	男	火傷	就寝中	飲酒無	その他	一酸化炭素中毒・窒息
	12:13	宇部市	建物火災	住宅	木造	1/0	1	66	居室	全焼	66	たばこ		81	男	一酸化炭素中毒・窒息	不明	飲酒無	逃げ遅れ	身体不自由
12月	8:43	岩国市	建物火災	住宅	木造	1/0		111	居室	部分焼		不明		81	女	火傷	起床中	飲酒無	着衣着火	身体不自由
	7:31	防府市	建物火災	住宅	木造	2/0	1	310	火たき場	全焼	300	不明	1	83	女	火傷	起床中	飲酒無	逃げ遅れ	一酸化炭素中毒・窒息

第3-8表 火災による死者の状況

死者数	計	火災種別						出火原因別								死者の発生した経過別							
		建物	うち住宅	林野	車両	船舶	航空機	その他	たき火	ストーブ	たばこ	風呂かまど	こんろ	マッチ・ライター	放火	放火の疑い	その他	不明	逃げ遅れ	出火後再進入	着衣着火	放火自殺	その他
10歳未満																							
10歳代	1	1	1											1								1	
20歳代	1	1	1											1								1	
30歳代	1				1												1						1
40歳代	4	3	3				1							2			2				2	2	2
50歳代	5	2	2		3									1	1	1	2	2			2	2	1
60歳代	5	3	3		2									3			2	1			3	1	1
うち 65歳以上	1	1	1											1							1		
70歳代	5	1	1		1		3	2	1								2	1		2			2
80歳以上	9	7	7		1		1		1	1							7	4		2			3
不明																							
計	31	18	18		8		5	2	2		1			8	1	1	16	8		4	9		10

第3-9表 市町別火災

	火災件数							焼損棟数				罹災世帯数				り災人員	死者				負傷	
	建物	林野	車両	船舶	航空機	その他	計	全焼	半焼	部分焼・ やぼ	計	全損	半損	小損	計		消防吏員	消防団員	その他	計	消防吏員	消防団員
県計	297	51	55	3		198	604	115	33	303	451	86	18	215	319	720			31	31	5	2
下関市	62	7	9	1		19	98	21	2	69	92	15	5	94	114	151			3	3	1	1
宇部市	35	2	7			38	82	12	6	49	67	9	1	17	27	91			4	4		
山口市	28	5	6			12	51	8	6	30	44	11	2	20	33	95			5	5		
萩市	11		1	1		6	19	9	4	6	19	7	1	3	11	35			3	3		
防府市	21	7	3			17	48	5	3	16	24	4	3	9	16	41			1	1	2	
下松市	4	2	2	1		8	17	2	1	4	7	1		1	2	11						
岩国市	34	9	5			21	69	14	5	29	48	10	2	20	32	93			5	5		
光市	16	2	2			9	29	4		17	21	5		10	15	60			2	2		1
長門市	7	2	3			7	19	4		8	12	3	1	4	8	25						
柳井市	8					12	20	4		6	10	1		2	3	3					1	
美祿市	3	4	5			4	16	1		4	5			1	1				4	4		
周南市	22	3	6			16	47	6	4	17	27	5	1	9	15	37						
山陽小野田市	19	3	2			10	34	7	1	20	28	4	1	8	13	36			3	3		
周防大島町	7		2			8	17	3		6	9	2		5	7	21						
和木町	1					3	4			1	1			1	1							
上関町																						
田布施町	8	2	1			4	15	3	1	9	13	4	1	6	11	14					1	
平生町	4	1	1			4	10	5		5	10	3		2	5	7						
阿武町	4	1				5	5	3		6	9	1		3	4				1	1		
阿東町	3	1				4	4	4		1	5	1			1							

発 生 被 害 状 況

事 者		焼 損 面 積		損 害 額(千円)										
そ の 他	計	建 物(m ²)	林 野 (a)	建 物 火 災			林 野 火 災	車 両 火 災	船 舶 火 災	航 空 機 火 災	そ の 他 火 災	爆 発	計	
				建 物	内 容 物	計								
80	87	18,952	540	754,697	251,067	1,005,764	1,868	37,636	2,331		73,510	205,727	1,326,836	県 計
28	30	4,318	12	257,591	34,014	291,605	64	10,435	21		139	205,501	507,765	下 関 市
16	16	3,376	10	59,831	15,484	75,315		1,551			316		77,182	宇 部 市
5	5	1,543	94	79,380	19,996	99,376	1,097	15,248			604		116,325	山 口 市
2	2	1,722		42,972	12,082	55,054		160	2,310		290		57,814	萩 市
5	7	1,003	54	47,320	28,828	76,148	138	1,030			40		77,356	防 府 市
1	1	231	3	2,515	974	3,489		342					3,831	下 松 市
9	9	2,195	84	55,078	12,497	67,575	5	4,382			62,088		134,050	岩 国 市
2	3	452	16	20,207	3,308	23,515		352			254		24,121	光 市
		426	52	10,878	2,125	13,003		229			2,245		15,477	長 門 市
2	3	221		18,882	3,755	22,637							22,637	柳 井 市
1	1	50	175	276	1,125	1,401	539	1,272			199		3,411	美 祢 市
3	3	1,080	2	51,769	8,929	60,698		1,669			6,953	226	69,546	周 南 市
3	3	431	8	5,551	1,482	7,033		122			58		7,213	山 陽 小 野 田 市
		265		3,733	692	4,425		134			43		4,602	周 防 大 島 町
				1		1					34		35	和 木 町
														上 関 町
	1	700	7	47,820	8,781	56,601		143			1		56,745	田 布 施 町
2	2	486		39,255	94,813	134,068		567			231		134,866	平 生 町
		266	22	5,510	547	6,057					15		6,072	阿 武 町
1	1	187	1	6,128	1,635	7,763	25						7,788	阿 東 町

第3-10表 防火対象物

	合 計	防火対象物																
		1 演劇 芸場・ 観映 画館	2 集公 会会 場堂	3 キャ パレ ー等	4 遊 技 場 等	5 風俗 施設 等	6 個室 ラビ デオ ケ等	7 待合 ・料 理店	8 飲 食 店	9 舗百 ・貨 展 示・ 場店	10 旅館 ・ホ テ ル 等	11 寄共 宿同 舎住 等宅	12 診療 療院 所・	13 老(人 福社 施困 施難 設)設	14 社(会 福社 施困 施難 設)設	15 老(人 福社 施困 施難 設)設	16 社(会 福社 施困 施難 設)設	17 校幼 ・稚 園・ 養護 ・学 盲校 学
県計	52,310	68	705	13	140		37	44	887	2,109	742	14,259	1,058	462	830	272	2,386	112
下関市	8,799	13	106		15		8	4	141	278	125	2,720	216	65	151	52	424	16
宇部市	6,674	4	75	1	24		9	2	124	256	46	1,957	181	61	109	26	288	4
山口市(旧徳地・秋穂町域除く)	7,464	5	81	1	16		4	5	136	374	82	2,899	148	60	121	44	308	18
萩市	1,951	2	21		10		6	37	85	94	331	42	16	54	6	117	13	
阿武町	96		4				2	1	4		3	2	3	5		15		
防府市	4,424	11	8	1	11		3	5	79	169	22	1,213	86	24	61	27	125	5
(旧)徳地町	311	1	6						1	8	15	5	2	4	6		19	2
(旧)秋穂町	179		1				2	1	6	3	12	2	2	2	1	7		
下松市	2,050	3	19	1	12				41	102	21	604	29	16	17	12	72	1
長門市	1,627	1	1	1	3		1		23	64	84	187	27	17	28	4	79	7
美祿市	1,018	2	25		4		2	22	47	15	106	11	12	28	2	98	8	
周南市(旧熊毛町域除く)	5,588	9	72		15		4	4	83	172	60	1,484	80	62	35	32	203	6
山陽小野田市	2,581	8	54		5		5	35	105	28	546	57	13	39	8	105	3	
柳井地区広域消防組合																		
柳井市	1,433	2	23		5		3		37	99	15	261	37	10	22	1	76	3
平生町	409		13		2		1	8	20	2	65	9	2	9	1	17	2	
周防大島町	490	4	22				2	4	23	20	54	9	11	23		70	8	
上関町	107		11						2		10	5	1			10		
光地区消防組合																		
光市	1,766	1	40	4	5		2		21	99	19	449	27	16	31	8	77	5
田布施町	538		10		1				2	21	4	71	5	4	10	6	34	2
(旧)熊毛町	267		13		1				4	14	5	23	2	6	9	4	19	1
岩国地区消防組合																		
岩国市	4,305	2	94	4	11		3	3	84	160	70	1,200	79	57	69	37	218	7
和木町	233		6				1	1	3	2	64	6	1	1	1	5	1	
岩国市	4,312	2	96	4	11		3	3	82	164	71	1,203	79	101	55	217	8	
和木町	233		6				1	1	3	2	63	5	1	2	5	1		

象物・高層建築物の現況

平成22年3月31日現在

防火対象物																			高層建築物件数 (地上11階以上又は31m以上の建物)	
9	10	11	12		13		14	15	16		16の2	16の3	17	18	19					
熱気浴場等	他の公衆浴場	停車場の車両	神社・寺院・会	工場・作業場	映画・テレビ	駐自動車庫	飛行機の格納庫	倉庫	事務その他	特定用途を有する雑居ビル	左記以外のビル	地下街	準地下街	重要文化財等	アーケード	指市定町山村林長				
18	54	41	1,245	7,388	7	651	11	5,642	6,781	3,672	2,508			138	30		381	県計		
11	19	3	152	1,098		126	4	872	854	688	606			22	10		99	下関市		
1	6	3	117	1,051		89	1	866	720	405	244				4		45	宇部市		
2	4	3	163	591		114		689	872	451	258			10	5		57	山口市(旧徳地・秋穂)		
	2	3	93	243	3	9		134	250	220	105			54	1		6	萩市		
	1		8	16		1		4	20	5	2							阿武町		
	2	2	96	599		50	4	556	699	301	254			10	1		15	防府市		
			26	57		6		42	76	17	16			2				(旧)徳地		
			11	39		4		31	35	13	5			2				(旧)秋穂		
2		1	40	401		13		185	283	141	33			1			10	下松市		
	5	2	55	331	3	21		232	352	51	40			8			3	長門市		
	2	2	77	221	1	15		109	159	43	7						1	美祢市		
	3		90	912		66	2	622	799	446	321				6		88	周南市(旧熊毛町域除)		
	2	6	69	458		40		320	449	126	99			1			8	山陽小野田市		
	1	5	40	175		23		152	184	134	117			8			3	柳井地区広域消防組合 柳井市		
			21	75		1		54	45	31	31							平生町		
	3		30	43		2		27	69	43	22			1				周防大島町		
			4	11		3		5	18	16	10			1				上関町		
1		2	48	229		11		157	284	152	76			2			3	光地区消防組合 光市		
1		1	38	111		3		82	77	34	21							田布施町		
			13	50		4		28	41	20	9			1				(旧)熊毛町		
	4	6	52	615		48		458	449	330	228			14	3		43	岩国市		
		2	2	62		2		17	46	5	4			1				和木町		
5	6	51	632		47		458	446	330	222			13	3		42		岩国市		
	2	2	65		2		13	49	5	4			1					和木町		

第3-11表 住宅火災における死者の推移

	火災による死者					火災による年齢別死者数(自殺者を除く)					
	総数	自殺者	自殺者を除く死者			65歳未満			65歳以上		
			うち建物火災		うち住宅火災	うち建物火災		うち住宅火災	うち建物火災		うち住宅火災
			うち建物火災	うち住宅火災		うち建物火災	うち住宅火災		うち建物火災	うち住宅火災	
平成11年	28	9	19	14	13	6	4	3	13	10	10
平成12年	19	6	13	9	7	6	4	3	7	5	4
平成13年	21	9	12	8	8	4	1	1	8	7	7
平成14年	49	19	30	26	25	18	16	15	12	10	10
平成15年	31	14	17	14	14	8	6	6	9	8	8
平成16年	31	9	22	17	15	11	8	7	11	9	8
平成17年	31	5	31	27	25	9	6	6	22	21	19
平成18年	16	5	11	10	9	5	5	5	6	5	4
平成19年	32	8	24	24	24	8	8	8	16	16	16
平成20年	23	7	16	15	14	6	5	5	10	10	9
過去10年平均	28.1	9.1	19.5	16.4	15.4	8.1	6.3	5.9	11.4	10.1	9.5
平成21年	31	9	22	13	12	8	5	5	14	8	7

第3-12表 住宅火災における出火原因の推移

	全火災件数	住宅火災件数	住宅火災の出火原因								
			こころろ	ストーブ	たばこ	風呂かまど	煙突煙道	放火疑い含む	火遊び	たき火	その他
平成11年	742	241	56	26	26	16	5	22	12	3	75
平成12年	775	225	54	26	17	10	12	23	1	3	79
平成13年	744	261	53	26	28	10	6	30	9	4	95
平成14年	917	227	57	20	28	10	5	16	8	4	79
平成15年	654	253	51	21	21	5	2	42	10	6	95
平成16年	697	231	53	15	24	9	2	20	9	4	95
平成17年	707	207	47	25	20	6	3	14	3	6	83
平成18年	713	194	41	16	23	4	7	16	9	1	77
平成19年	672	209	42	14	27	4	3	17	6	3	93
平成20年	614	189	39	14	20	10	3	13	9	4	77
過去10年平均	724	224	49	20	23	8	5	21	8	4	85
平成21年	604	186	50	10	12	5	3	19	4	0	83

第3-13表 消防設備士免状交付状況(新規分)

区分	合計	甲種							乙種							
		小計	特類	第1類	第2類	第3類	第4類	第5類	小計	第1類	第2類	第3類	第4類	第5類	第6類	第7類
12年度	240	68		18	6	8	29	7	172	13	7	4	20	9	93	26
13年度	247	75		15	19	1	34	6	172	28	6	2	17	5	103	11
14年度	255	57		25	6	5	17	4	198	17	5	8	23	2	133	10
15年度	258	72		27	4	3	30	8	186	24	9	10	25	9	78	31
16年度	223	56		18	9	3	21	5	167	15	7	3	17	1	100	24
17年度	267	72		18	9	3	32	10	195	16	4	5	20	4	124	22
18年度	309	79	1	35	8	3	25	7	230	23	7	1	25	10	131	33
19年度	272	77	2	26	11	3	31	4	195	9	7	3	47	0	92	37
20年度	383	107		33	11	5	52	6	276	27	9	4	39	6	167	24
21年度	398	127	2	34	12	8	59	12	271	23	7	4	47	9	153	28

第3-14表 消防設備士保安講習の実施状況

区分	合計		消火設備		警報設備		避難設備・消火器	
	回数	受講者	回数	受講者	回数	受講者	回数	受講者
12年度	7	1063	2	357	3	351	2	355
13年度	7	1077	2	365	3	334	2	378
14年度	7	1132	2	330	3	398	2	404
15年度	7	1002	2	305	3	295	2	402
16年度	7	935	2	275	3	307	2	353
17年度	7	985	2	293	3	347	2	345
18年度	7	968	2	294	3	321	2	353
19年度	7	1048	2	305	3	337	2	406
20年度	7	1029	2	269	3	320	2	440
21年度	7	1015	2	279	3	368	2	368

第4章 危險物規制

危険物規制の概況

1 危険物施設

(1) 危険物施設数（第 4-1 表）

平成 22 年 3 月 31 日現在における県内の危険物施設数は、製造所 204 施設、貯蔵所 5,982 施設、取扱所 2,679 施設で、総数は 8,865 施設となっている。前年度と比較した場合、製造所は 2 施設増加、貯蔵所で 71 施設減少、取扱所で 46 施設減少し、総数で 125 施設の減少となった。

危険物施設の区分別内訳については、貯蔵所が総数の 67.5%を占めており、その中では屋外タンク貯蔵所が最も多い。次に、取扱所は総数の 30.2%を占めており、その中では一般取扱所が最も多い。なお、製造所は総数の 2.3%となっている。

一方、全国の危険物施設数は、平成 21 年 3 月 31 日現在、総数が 475,989 施設で、その内訳は、製造所 5,154 施設、貯蔵所 325,590 施設、取扱所 145,245 施設となっている。

(2) 危険物施設数の規模別構成（第 4-2 表）

平成 22 年 3 月 31 日現在における県内の危険物施設を、その貯蔵し又は取り扱う危険物の数量により区分すると、指定数量の 50 倍以下の規模のものが全体の 63.0%を占め、中でも 5 倍以下の規模のものが全体の 26.9%を占めている。

(3) 危険物取扱者

山口県内における危険物取扱者免状の交付状況及び危険物取扱者保安講習の受講状況は、第 4-3 表、第 4-4 表のとおりである。

2 危険物に係る事故（第 4-5 表、第 4-6 表）

平成 21 年中の県内での危険物に係る事故は 25 件発生し、負傷者はなかった。件数は昨年より 3 件から 6 件、負傷者は昨年より 3 名減少した。事故の内訳は、火災 9 件、漏えい 15 件、その他（コンタミ事故）1 件となっており、火災で 1 件、漏えいで 6 件の減少となった。

第4-1表 危険物製造所等の推移(完成検査済証交付施設)

平成22年3月31日現在

危険物製造所等の別	合計	製造所	貯蔵所								取扱所					
			小計	屋内貯蔵所	屋外タンク貯蔵所	屋内タンク貯蔵所	地下タンク貯蔵所	簡易タンク貯蔵所	移動タンク貯蔵所	屋外貯蔵所	小計	給油取扱所	第一種販売取扱所	第二種販売取扱所	移送取扱所	一般取扱所
平成11年	9,831	197	6,570	1,095	2,902	125	1,104	14	965	365	3,064	1,311	23	7	82	1,641
平成12年	9,586	197	6,363	1,074	2,771	122	1,083	14	969	330	3,026	1,296	23	7	75	1,625
平成13年	9,539	196	6,340	1,065	2,762	119	1,072	14	979	329	3,003	1,277	23	7	74	1,622
平成14年	9,447	201	6,289	1,056	2,741	118	1,059	13	987	315	2,957	1,263	23	7	73	1,591
平成15年	9,321	200	6,207	1,020	2,713	115	1,045	13	994	307	2,914	1,235	22	6	72	1,579
平成16年	9,225	199	6,131	1,010	2,685	115	1,023	13	983	302	2,895	1,215	21	6	71	1,582
平成17年	9,157	202	6,087	997	2,673	111	1,011	13	992	290	2,868	1,194	21	6	75	1,572
平成18年	9,138	201	6,071	1,007	2,664	113	994	13	992	288	2,866	1,190	20	7	75	1,574
平成19年	9,102	202	6,092	1,012	2,659	108	985	13	1,000	315	2,808	1,162	18	7	77	1,544
平成20年	8,990	202	6,053	996	2,649	105	949	13	987	354	2,735	1,122	18	7	77	1,511
平成21年	8,865	204	5,982	985	2,653	105	925	12	946	356	2,679	1,083	17	7	77	1,495
宇部市	902	28	565	102	244	8	79		116	16	309	88	6	1	1	213
周南市	2,307	85	1,702	185	963	8	92	5	289	160	520	110		1	53	356
防府市	638	9	390	92	148	10	72		56	12	239	95			3	141
下松市	335	3	227	46	47	1	25		99	9	105	57			1	47
山陽小野田市	738	34	539	98	304		39		73	25	165	42			2	121
下関市	944	3	595	155	160	36	113	1	71	59	346	179	5	5	2	155
岩国地区	1,077	26	778	68	454	10	108	3	107	28	273	106	4		13	150
柳井地区	402	12	249	52	81	9	73		20	14	141	78				63
光地区	378	3	221	42	92	3	42	1	25	16	154	54				100
長門市	215		139	24	43	2	41	1	26	2	76	52				24
美祢市	240	1	139	27	54	1	32		19	6	100	51				49
山口市	416		253	48	25	7	146		21	6	163	112	1			50
萩市	271		185	46	38	10	63	1	24	3	86	59	1			26
県	2										2				2	

第4-2表 数量別危険物製造所等の数(完成検査済証交付施設)

平成22年3月31日現在

危険物製造所等の別	県計	製造所	貯蔵所									取扱所				
			小計	屋内貯蔵所	屋外タンク貯蔵所	屋内タンク貯蔵所	地下タンク貯蔵所	簡易タンク貯蔵所	移動タンク貯蔵所	屋外貯蔵所	小計	給油取扱所	第一種販売取扱所	第二種販売取扱所	移送取扱所	一般取扱所
県計	8,865	204	5,982	985	2,653	105	925	12	946	356	2,679	1,083	17	7	77	1,495
5倍以下	2,332	12	1,792	415	217	66	574	12	415	93	528	85	4	0	0	439
5倍を超え10倍以下	1,307	18	863	219	222	22	187	0	74	139	426	132	4	0	0	290
10倍を超え50倍以下	1,947	25	1,258	189	676	17	137	0	146	93	664	279	9	7	2	367
50倍を超え100倍以下	863	21	585	51	281	0	15	0	224	14	257	132	0	0	4	121
100倍を超え150倍以下	360	14	217	30	122	0	5	0	56	4	129	99	0	0	0	30
150倍を超え200倍以下	282	5	105	28	64	0	4	0	2	7	172	133	0	0	0	39
200倍を超え1,000倍以下	867	42	464	26	401	0	3	0	29	5	361	223	0	0	12	126
1,000倍を超え5,000倍以下	432	36	327	22	304	0	0	0	0	1	69	0	0	0	19	50
5,000倍を超え10,000倍以下	165	11	129	4	125	0	0	0	0	0	25	0	0	0	14	11
10,000倍を超えるもの	310	20	242	1	241	0	0	0	0	0	48	0	0	0	26	22

第4-3表 危険物取扱者免状交付状況(新規分)

区分	合計	甲種	乙種						丙種	
			小計	第1類	第2類	第3類	第4類	第5類		第6類
11年度	5,087	170	4,327	399	336	229	2,633	286	444	590
12年度	5,595	126	4,844	567	476	342	2,439	428	592	625
13年度	4,885	145	4,320	461	353	336	2,234	434	502	420
14年度	5,361	122	4,760	551	531	369	2,152	516	641	479
15年度	5,653	122	5,123	674	532	394	2,256	556	711	408
16年度	6,042	108	5,569	637	561	474	2,548	542	807	365
17年度	5,518	120	5,059	594	465	450	2,387	455	708	339
18年度	5,944	161	5,562	665	628	463	2,508	566	732	221
19年度	6,061	163	5,585	693	635	415	2,653	503	686	313
20年度	5,729	188	5,199	592	559	454	2,394	522	678	342
21年度	5,500	184	5,081	615	567	479	2,053	549	818	235

第4-4表 危険物取扱者保安講習の実施状況

区分	受講者数				会場数
	合計	給油取扱所	石油コンビナート	その他	
11年度	5,631	1,612	2,307	1,712	54
12年度	5,681	1,526	2,330	1,825	54
13年度	5,102	1,421	1,989	1,692	49
14年度	5,496	1,585	2,162	1,749	55
15年度	5,409	1,435	2,191	1,783	55
16年度	4,898	1,415	1,714	1,769	49
17年度	5,612	1,565	2,236	1,811	56
18年度	5,496	1,471	2,130	1,895	56
19年度	5,336	1,450	1,995	1,891	50
20年度	5,954	1,520	2,446	1,988	57
21年度	5,592	1,402	2,332	1,858	57

(21年度)

	合計	給油取扱所	石油コンビナート	その他
回数	57	19	19	19

第4-5表 危険物事故件数の推移

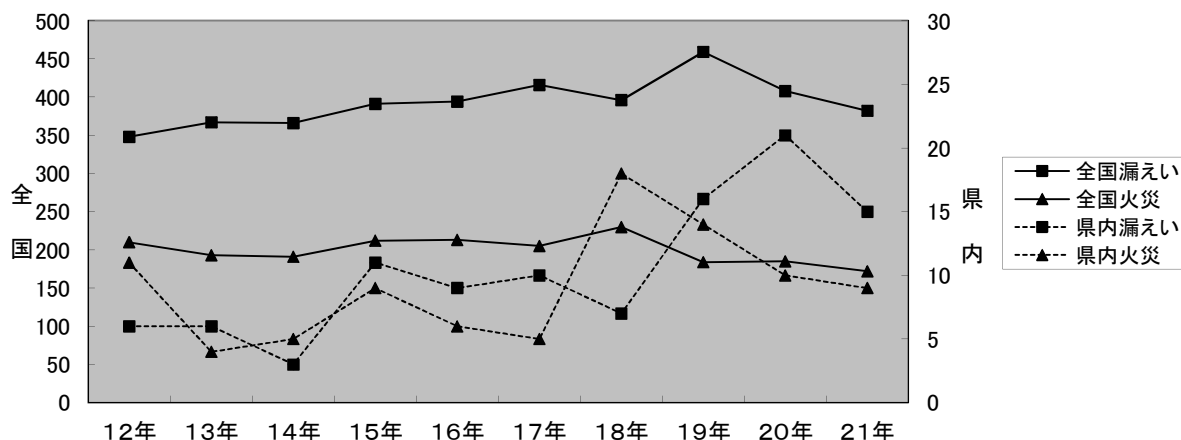

第4-6表 平成21年中の危険物施設の事故概要

No.	発生日	発生場所	製造所等の別	危険物の品名	事故の概要
1	1月14日	光市	給油取扱所	ハイオク	移動タンク貯蔵所から給油取扱所の地下タンクにガソリンを荷卸しする際、移動タンク貯蔵所の灯油の底弁操作ハンドルが開いていることに気づかず、ガソリンの底弁操作ハンドルを開いたため、灯油4kLとガソリン6kLのコンタミ危険物を地下タンクに荷卸したものの。
2 ※	1月20日	宇部市	その他	潤滑油	定期修理のため運転停止していたロータリーキルンのスタートアップ中、ロータリーキルン中央部の胴体外周に取り付けられたギアケース内部に付着した潤滑油及び潤滑油が変質したスラッジに着火し、火災に至ったもの。
3 ※	3月4日	周南市	製造所	原油	計器室で原油蒸発塔抜き出しポンプの異常振動を発見した運転員が現場を確認したところ同ポンプから炎が出たため、直ちに自衛消防隊へ連絡し消火活動を行った。
4 ※	4月26日	岩国市	一般取扱所	テトラヒドロフラン	二次反応槽払出しフィルターの清掃作業実施後に、作業終了の報告及び制御盤画面上のバルブ開放状態確認を怠り送液を開始したところ、本来閉じるべきドレンバルブが開の状態であったため、バルブからテトラヒドロフラン145リットルを含む薬液が流出した。流出に気付いた作業員と異常警報により駆けつけた5名により、消火器の準備と屋外消火栓を使用しての希釈放水を実施すると共に、当直責任者の指示のもと、守衛室から消防機関への通報が行われた。
5 ※	6月11日	岩国市	一般取扱所	原油	縦型噴燃ポンプの定期点検中、メカニカルシール部に隙間を生じたため、ポンプ内の原油が防液堤内の側溝に22リットル流出した。発見後直ちに漏洩停止処置(ポンプ位置を復旧)を行い、側溝内に溜まった原油の回収作業を実施した。消防機関への通報については、工事監督者から事故の報告を受けた中央制御室から行われた。
6 ※	6月27日	和木町	一般取扱所	C5 溜分	7号ボイラースタートアップに伴いサーピスタックへの受入弁を開放したが、レベル制御計の不良により受入停止が行われず、タンク塔頂通気管より重油220リットルが漏洩した。発見後、直ちに受入弁を閉止、同タンク防油堤外への流出は無く、ローリー車及び吸着マットを使用して回収作業を実施、消防機関への通報は当直本部長により発見から2時間29分経過した後に行われた。

No.	発生日	発生場所	製造所等の別	危険物の品名	事故の概要
7	7月3日	柳井市	屋外タンク貯蔵所	A重油	屋外タンク貯蔵所の遠方注油管(埋設配管)の溶接部3箇所から合計5箇所の穴(ピンホール)があき、配管内のA重油が土中に漏れ更に海上に流出したものの。
8	7月13日	下関市	移動タンク貯蔵所	廃油	危険物移動タンク貯蔵所(廃油回収ローリー)の吸油ホースから廃油が漏れ出ていることに気付かず県道を走行し、約2.3kmにわたって廃油(約200L)を流出させたものの。
9 ※	8月8日	周南市	その他	洗浄剤	ポリプロピレン製のトレイに合成炭化水素系洗浄剤(危険物第四類第一石油類)を入れ、その中に分解した配管類を浸した。その約30分後に作業再開のため作業員がトレイに近づいた際にトレイから出火し、トレイ、トレイ横の紙くず及びトレイ下部床面の一部を焼損した。火災は他の作業員が消火器1本を用いて直ちに消火した。
10 ※	8月19日	和木町	一般取扱所	トリエチルアルミニウム	廃ガス燃焼装置において、上流側にある反応器のステーミング開始後に廃ガス燃焼装置の温度が高くなったので、ステーミングを停止し同装置の現地確認を行ったところ、廃ガス加熱器の保温材の隙間から火炎を発見した。直ちに従業員が水ホースにて消火活動を行い消火した。消防機関への通報については、発災後直ちに行われた。
11	8月19日	山陽小野田市	一般取扱所	切削油	1, 135°Cに熱せられた製品である形成中バルブは、アプセッターで専用のベルトコンベアーにセットされてプレス工程に運ばれるが、形成中バルブの中に不良品がたまにあり、これがベルトコンベアーから外れ、落下し、可燃物(アクリル)に接触し、可燃物が発火したものの。
12 ※	8月21日	岩国市	一般取扱所	テトラヒドロフラン	ローリーから濃硫酸タンクへの受入作業(濃硫酸10トン)を行うため、受入側担当者、ローリー運転者の2者立会いにて受入を開始した。濃硫酸タンクはレベル計で管理されており、担当者が受入終了予定レベルを確認し、バルブ閉止準備に入ったところベント口から濃硫酸(約60リットル)の流出を発見した。直ちにバルブを閉止し構内放送で応援を呼び、駆けつけた18名と共に防液堤排水バルブ閉止確認後、水酸化カルシウムによる中和作業を開始、消防機関への通報については事故後直ちに安全環境室から行われた。
13	9月3日	萩市	給油取扱所	ガソリン	当該給油取扱所地下タンクへ軽油をローリーにて荷卸中、操作員がその場を離れ、過剰注入となり、給油口から軽油約50リットルが流出し、付近の用水路へ達した事故。給油所内の流出油は、給油所従業員が吸着マット等で回収し、付近の用水路へ流出した軽油は消防が吸着マットで回収した。消防覚知は、消防職員が用水路の油を確認し、当該給油取扱所からの流出と判明した事後覚知。死傷者、損害等は無い。
14 ※	9月3日	周南市	製造所	モノクロルベンゼン	ポリウレタンの原料を製造する危険物施設の5階に設置された真空ポンプがベアリングの破損により停止した直後同ポンプが火災に包まれたため、直ちに自衛消防隊により消火活動を実施した。
15 ※	9月8日	和木町	製造所	ナフサ	雷発生に伴う事業所内停電により精製装置が停止した。その後、安全確認を行い連続触媒再生改質装置の運転再開のため反応塔内へ水素の張込みを開始し2時間半後に保圧状態に到達した。その5時間45分後、巡回点検中のパトロール員が第3反応塔出口フランジ部から火炎が上がっているのを発見、直ちに公設消防への通報を行い、反応塔内の窒素封入、消防隊による冷却放水を実施し鎮火に至ったものの。
16 ※	9月16日	宇部市	その他	発煙硫酸	発煙硫酸用送液配管の補修工事を行う前準備として、配管内の在液発煙硫酸をエアージョウしていたところ、配管フランジ部から白煙があがり発煙硫酸が漏れ出したものの。

No.	発生日	発生場所	製造所等の別	危険物の品名	事故の概要
17 ※	9月26日	周南市	製造所	亜硝酸ナトリウム	製造所内の排ガス処理設備行きポリプロピレン製配管が燃えているのを隣接する工場の運転員が発見し、当該製造所の計器室及び事務所へ通報、製造所従業員が水をかけて消火したものを。
18	10月9日	平生町	屋外タンク貯蔵所	二硫化炭素	施設内にて異臭を確認後、従業員5・6人で発生箇所を検索していたところ、排水用溜升周囲で強い臭気を感じることから手作業にて掘削、二硫化炭素移送用埋設配管に直径2ミリメートルピンホールを確認したものを。応急措置としてピンホールをテープで被覆し流出を止め、配管内の二硫化炭素を水で置換、漏洩分については水槽内に移し措置する。漏洩量は配管内残留分のみ20リットルで施設外の流出等なし。応急措置後消防機関へ通報。
19 ※	10月21日	周南市	一般取扱所	機械油	一般取扱所にて通常運転中に反応液中の触媒をろ過するフィルターの出口配管に接続されたサイトグラスが破損し、粗TDAが流出した。 粗TDAの流出により、ミストが事業所外の東方向に飛散し車両及び住宅等を汚損した。
20	10月29日	山口市	給油取扱所	軽油	河川で油膜が浮いていると付近住民から市機関へ通報があり、市機関から消防へ通報があったもの。原因については、自家用給油取扱所の従業員が、ノズルのラッチを開放状態で固定し給油を開始。ノズルが給油口から落下したが、その場から離れていたため、ノズルから軽油約100リットルが流出。その後、大量の水で軽油を流したため、油分離槽で処理しきれずに一部が側溝を通じ河川へ流れでたもの。行為者は危険物取扱者でなく、また、危険物取扱者の立会いを受けることなく給油をし、事故発生時には、消防への通報なし。
21 ※	10月31日	周南市	製造所	原油	第2常圧蒸留装置内の蒸発塔入口配管の保温板金の継ぎ目から少量の原油が流出しているのを発見したため、直ちに装置を停止し、当該配管内の圧力を抜く処置を行った。
22 ※	11月1日	岩国市	その他		パルプ製造装置の定期パトロールを実施していた係員がチップ搬入用コンベア傾斜部から白煙が上がっているのを発見した。直ちにコンベアを停止しコンベア上部から屋内消火栓で初期消火を行ったが全体に燃え広がり、地上から高所放水車等による消火活動を実施、約6時間後に鎮火した。
23	12月8日	防府市	一般取扱所	C重油	電極を投入作業中に熱媒膨張タンクの液面低下警報が発報。作業員が浸透槽下部に設置されている浸透槽を加熱するための熱媒油循環配管の分岐部から熱媒油がピット内へ漏れいしているのを発見。即座に熱媒循環ポンプを停止、バルブを閉止して漏れいを止めた。約70リットルの熱媒油がピット内に漏れいし、工場外へ流出しなかったため、即時の通報は行われなかった。熱媒配管が冷めた翌日、保温材を撤去し漏れい箇所にピンホールを確認し、補修工事等の内容について消防機関へ一般線まで連絡してきて覚知したもの。
24 ※	12月18日	岩国市	一般取扱所	灯油	バッチ式固相重合装置(回転式:1バッチ約20時間)の定常運転中、本体とロータリージョイント接続部のガスケットが破断したことにより、重合装置ジャケット内を循環していた熱媒(レキオスサーム605:第4類第4石油類)854リットルが流出した。発見した作業員は直ちに当直責任者に連絡、装置の緊急停止を行うと共に関係部署へ報告を行った。なお、熱媒の流出は一般取扱所建屋内に留まっており、吸着マットを使用して回収作業を実施した。
25	12月24日	防府市	屋外タンク貯蔵所	1.4-ブタンジオール	本体をステンレス鋼板、タンク内に蒸気加熱配管を敷設、周囲に保温材を巻いた屋外タンク貯蔵所にタンクローリーから受入作業中、危険物取扱者が液面計で液量を確認中に防油堤に漏れいしている危険物を発見。すぐに受入を中止し、防油堤内ためますバルブ閉止確認、土のうを準備し拡大防止措置を取る。危険物の粘度を上げ流出量を削減するために蒸気加熱を停止、保温材を撤去後、消防機関へ通報してきたもの。タンク内全ての危険物を抜き取るのに4日間程度要した。

注) ※印は、石油コンビナート等特別防災区域内における事故(石炭法上の事故)に該当する。

第5章 産業保安

産 業 保 安 の 概 況

1 高圧ガス関係の概況

高圧ガスは、化学工業の原材料をはじめ、各種産業の燃料等として広く使用されている。高圧ガスは、その名前のとおり圧力が高いため、その取扱いを誤ると機器を破裂させたり、ガスの漏洩により爆発・火災、ガス中毒、窒息等の災害を引き起こすおそれがある。

このため、高圧ガス保安法に基づく許認可・検査を実施することにより、高圧ガスによる災害事故の発生を防止し、産業保安の確保に努めている。（第5-1～5-4表）

（表中の用語の意味）

「第一種製造者」は許可対象の高圧ガス製造事業所、「第二種製造者」は届出対象の高圧ガス製造事業所、「第一種貯蔵所」は許可対象の高圧ガス貯蔵所、「第二種貯蔵所」は届出対象の高圧ガス貯蔵所、「高圧ガス販売所」は高圧ガスの販売所、「特定高圧ガス消費者」は定められた高圧ガスを一定量以上貯蔵して消費する事業所をいう。また、「容器検査所」は高圧ガス容器の再検査所を意味する。

「一般高圧ガス」は一般高圧ガス保安規則、「液化石油ガス」は液化石油ガス保安規則、「液石＋一般」は一般高圧ガス保安規則及び液化石油ガス保安規則の両規則、「コンビナート」はコンビナート等保安規則、「冷凍」は冷凍保安規則の各適用事業所を意味する。

2 液化石油ガス関係の概況

液化石油ガスは、一般消費者等の燃料として広く使用されているが、その取扱いを誤ると爆発・火災、一酸化炭素中毒等の災害を引き起こすおそれがある。

このため、液化石油ガスの保安の確保及び取引の適正化に関する法律に基づき、一般消費者等に対する液化石油ガスの販売事業、保安機関、貯蔵設備及び充てん設備等に係る許認可・検査を実施することにより、液化石油ガスの保安の確保に努めている。（第5-5～5-8表）

（表中の用語の意味）

「保安機関」は保安業務を行う者として認定を受けた者をいう。「充てん設備」は供給設備に液化石油ガスを直接充てんするための設備でバルクローリーと呼ばれている。

3 石油コンビナート等防災関係の概況

本県では、瀬戸内海沿岸にベルト状に石油コンビナート等の工業地帯が立地しており、これらの地域内事業所では、石油類、高圧ガス、毒劇物等が大量に貯蔵され、又は取り扱われているため、取扱いを誤ると大規模かつ特殊な災害が発生するおそれがある。

このため、石油コンビナート等災害防止法に基づき、事業所の各施設地区のレイアウト及び自衛防災組織の設置義務等の規制が行われるとともに、山口県石油コンビナート等防災本部が中心となって、石油コンビナート等防災計画に基づき、関係機関が一致協力して総合的防災体制の確立を推進している。（第5-9表、第5-10表）

第5-1表 高圧ガス製造事業所等の推移

区分		平成17年度	平成18年度	平成19年度	平成20年度	平成21年度
第一種製造者	一般高圧ガス	108	108	108	111	110
	液化石油ガス	72	71	71	70	68
	液石＋一般	9	8	8	8	9
	コンビナート	27	27	29	29	28
	冷凍	185	189	184	177	169
第二種製造者	一般高圧ガス	453	473	461	456	464
	液化石油ガス	0	0	0	1	0
	冷凍	908	907	938	956	988
高圧ガス貯蔵所	第一種貯蔵所	62	64	63	62	57
	第一種貯蔵所	127	131	136	138	121
高圧ガス販売所		1,015	1,016	1,029	1,134	1,129
特定高圧ガス消費者		114	113	113	114	113
容器検査所		21	21	21	21	21
合計		3,101	3,128	3,161	3,277	3,277

第5-2表 高圧ガス製造事業所等の許認可・検査等処理件数

区分	平成17年度	平成18年度	平成19年度	平成20年度	平成21年度
高圧ガス製造許可	10	16	16	5	6
製造施設等変更許可	278	381	297	359	278
貯蔵所許可・変更許可	13	10	11	13	8
製造施設等完成検査	183	237	235	218	180
製造・販売免状交付等	445	344	585	543	588
製造施設保安検査	233	217	209	216	204
容器ガス名等変更	143	22	16	48	3
容器検査所登録(更新)	7	1	7	3	5
製造事業届	30	37	25	43	25
製造事業変更届	8	10	4	3	9
製造届(冷凍)	30	30	45	47	49
製造変更届(冷凍)	4	0	2	3	7
製造施設軽微変更届	232	248	254	295	230
第一種貯蔵所軽微変更届	13	17	19	17	10
第二種貯蔵所設置届	5	12	12	11	13
第二種貯蔵所変更届	6	0	1	1	3
販売事業届	17	9	26	129	25
販売するガスの変更届	1	4	1	5	6
特定高圧ガス消費届	0	2	2	4	2
特定高圧ガス消費変更届	20	26	18	21	16
危害予防規程届	8	15	15	9	6
危害予防規程変更届	18	32	32	19	19
合計	1,704	1,670	1,832	2,012	1,692

第5-3表 高圧ガス事故の発生状況

区分		平成17年	平成18年	平成19年	平成20年	平成21年
現象別件数	火災	0	4	0	1	2
	漏えい	4	1	2	3	5
	その他	2	0	3	1	7
	計	6	5	5	5	14
人的被害	死者	0	0	0	0	0
	負傷者	0	5	0	3	15
発生場所別件数	コンビナート事業所	1	2	0	3	3
	一般高圧ガス製造所	0	2	1	1	2
	一般高圧ガス消費先	0	0	1	1	1
	一般高圧ガス移動中	0	1	0	0	0
	液化石油ガス製造所	1	0	0	0	0
	液化石油ガス消費先	2	0	3	0	5
	液化石油ガス移動中	1	0	0	0	0
	冷凍事業所	0	0	0	0	2
	その他	1	0	0	0	1

第5-4表 市町別高圧ガス製造事業所等の数

平成22年3F

	第一種製造者					第二種製造者			第一種貯蔵所	第二種貯蔵所
	一般高圧ガス	コンビナート	LPガス	一般+LPG	冷凍	一般	LPG	冷凍		
県 計	110	28	68	9	169	464	0	988	57	121
市 部 計	105	26	65	9	165	451	0	962	55	116
下 関 市	18		9	3	20	115		178	6	19
宇 部 市	19	4	10	1	26	90		154	12	16
山 口 市	5		7		11	50		118	3	9
萩 市	1		3		3	10		25		5
防 府 市	14		2		7	27		58	3	9
下 松 市	13		7	1	2	17		39	6	8
岩 国 市	9		8	2	14	39		83	4	10
光 市	10		1		7	12		48	3	6
長 門 市	2		5		2	18		38		6
柳 井 市	3		3		1	10		18	4	4
美 祢 市	1		2	1	3	7		35		2
周 南 市	4	21	4		51	27		116	8	9
山 陽 小 野 田 市	6	1	4	1	18	29		52	6	13
郡 部 計	5	2	3	0	4	13	0	26	2	5
周 防 大 島 町			1			1		9		
和 木 町		2	1			1		8	2	2
上 関 町						1				
田 布 施 町	2				1	7		4		2
平 生 町	3		1		3	3		5		1
阿 武 町										

31日現在

特定高圧 ガス消費者
113
107
17
23
6
1
7
8
8
5
3
4
1
13
11
6
2
3
1

第5-5表 液化石油ガス販売所等の推移

区分	平成17年度	平成18年度	平成19年度	平成20年度	平成21年度
液化石油ガス販売所	424	390	385	373	354
保安機関（事業所）	446	416	402	390	369
特定液化石油ガス設備工事事業者	608	589	580	578	564
合計	1,478	1,395	1,367	1,341	1,287

第5-6表 液化石油ガス販売所等の許認可・検査等処理件数

区分	平成17年度	平成18年度	平成19年度	平成20年度	平成21年度
販売事業の登録	0	2	1	0	2
保安機関の認定	1	2	1	1	2
保安機関の認定更新	3	1	11	173	119
保安業務規程の認可	11	8	3	9	10
消費者数増加の認可	5	3	0	3	3
貯蔵施設等の許可	2	3	3	3	8
充てん設備の許可	4	3	1	8	1
充てん設備等完成検査	3	2	2	3	1
充てん設備保安検査	20	24	28	26	28
設備士免状交付等	113	111	96	123	93
販売所変更届	21	34	73	94	82
保安機関変更届	15	22	20	21	18
充てん設備変更届	2	6	11	16	14
特定設備工事事業開始届	12	25	5	8	23
特定設備工事事業変更届	19	36	36	29	40
液化石油ガス設備工事届(注)	19	34	10	17	0
合計	250	316	301	534	444

(注)液化石油ガス設備工事届は市町への権限移譲に係る件数を除く。

第5-7表 液化石油ガス事故の発生状況

区分		平成17年	平成18年	平成19年	平成20年	平成21年
現象別件数	火災	0	0	0	0	1
	漏えい	0	1	3	0	0
	漏えい爆発	0	1	0	2	1
	一酸化炭素中毒 酸欠	0	0	0	0	1
	計	0	2	3	2	3
人的被害	死者					
	負傷者					

第5-8表 市町別液化石油ガス販売所等の数

平成22年3月31日現在

	販 売 所	保 安 機 関 (事 業 所)	特定液化石油ガス設備工事事業者
県 計	354	369	564
市 部 計	323	336	527
下 関 市	56	60	83
宇 部 市	28	29	51
山 口 市	39	42	58
萩 市	24	25	36
防 府 市	14	15	35
下 松 市	12	13	21
岩 国 市	43	46	73
光 市	22	22	34
長 門 市	18	18	19
柳 井 市	14	14	24
美 祢 市	18	16	24
周 南 市	23	23	46
山 陽 小 野 田 市	12	13	23
郡 部 計	31	33	37
周 防 大 島 町	13	15	17
和 木 町	2	2	4
上 関 町	6	6	3
田 布 施 町	2	2	4
平 生 町	4	5	5
阿 武 町	4	3	4

第5-9表 山口県石油コンビナート等特別防災区域概況

平成22年1月1日現在

	区域面積 (km ²)	貯蔵・取扱・処理量		特 定 事 業 所			その他事業所
		石油 (千kl)	高压ガス (百万m ³)	総 数	第一種事業所	第二種事業所	
岩国・大竹地区 (岩国和木のみ)	3.56	2,558	173.9	8 (3)	4 (3)	4	0
下 松 地 区	2.73	212	0.300	2 (1)	1 (1)	1	25
周 南 地 区	8.93	4,375	884.3	20 (11)	13 (11)	7	16
宇部・小野田地区	宇部市	9.26	99	12 (4)	4 (4)	8	21
	山陽小野田市		4,658	133.7	1 (1)	1 (1)	0
	小 計	9.26	4,757	287.9	13 (5)	5 (5)	8
六連島地区	0.05	269	0.0	1	1	0	0
合 計	24.53	12,171	1,346.4	44 (20)	24 (20)	20	62

(注) 表中の()内の数値は、レイアウト規制対象事業所数で内数。

第5-10表 石油コンビナート等特別防災区域内の事故発生状況

区 分		平成17年	平成18年	平成19年	平成20年	平成21年	
現象別件数	火 災 (爆 発)	4	11	11	6	8	
	漏 え い	6	3	11	15	8	
	そ の 他	0	1	1	0	0	
	小 計	10	15	23	21	16	
人的被害	死 者	0	0	0	0	0	
	負 傷 者	4	5	7	3	0	
特別防災区域別件数	岩国・大竹地区 (岩国和木のみ)	6	3	8	3	8	
	下 松 地 区	0	1	2	0	0	
	周 南 地 区	2	6	5	11	6	
	宇部・ 小野田地区	宇部市	2	5	8	7	2
		山陽小野田市	0	0	0	0	0
	小 計	2	5	8	7	2	
	六 連 島 地 区	0	0	0	0	0	
合 計	10	15	23	21	16		

第6章 救 急

救急の概況

1 救急業務体制

(1) 救急業務の実施体制

本県では、平成元年4月1日以降、全ての市町村において救急業務が実施されており、いずれも常備化されている。平成22年4月1日現在、県内19市町のうち、単独実施が10市であり、組合実施が3市5町となっている。なお、阿武町は萩市、山口市徳地は防府市へ委託している。

平成22年4月1日現在、救急業務の実施体制は、救急隊71隊(うち救急救命士運用隊71隊)、救急自動車87台(うち高規格救急自動車80台)、救急隊員1,136名(うち運用救急救命士317名)となっており、年々更なる充実が図られている。(第6-2表)

○救急業務体制の推移

		各年4月1日現在									
		H2	H7	H12	H17	H18	H19	H20	H21	H22	
救急自動車	救急自動車	74	77	79	85	84	85	85	85	87	
	救急隊員数	727	857	1,069	1,141	1,173	1,126	1,079	1,084	1,136	
	うち運用救命士	—	15	114	210	236	249	267	294	317	

(2) 救急医療機関

平成22年4月1日現在、告示された救急医療機関は65であり、うち国立5、公立17、公的9、私的34となっている。(第6-3表、第6-4表)

(3) 救急業務の高度化

救命率の向上を図るため、平成3年8月に「救急救命士法」が制定され、各消防本部においては、高度救急業務に対応するべく救急救命士の養成、高規格救急自動車の導入等に取り組んでおり、平成22年4月1日現在で、救急救命士有資格者358名、高規格救急自動車80台となっている。

一方、県においては、救急業務の高度化を図るため平成8年度より「山口県救急業務高度化推進協議会」を設置、平成14年に始まった救急救命士の行う救急救命処置の範囲の拡大(包括的除細動、気管挿管、薬剤投与)に伴い、その実施態勢の整備に努めると共に、消防防災ヘリのドクターヘリの運用、住民への救命手当の普及啓発等を推進している。

また、これらの救急救命処置の範囲拡大は、地域のメディカルコントロール(MC)体制の確立が前提であり、県内4つの地域MC協議会を中心として、各地域ごとにMC体制の充実のための具体的な取組みを進めている。

○救急救命士数の推移

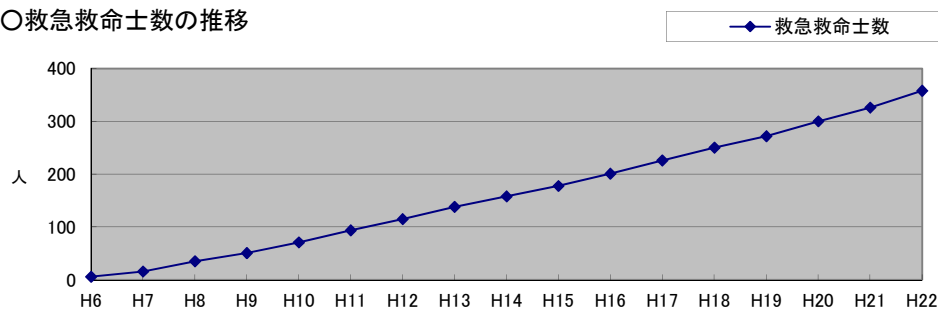

2 救急出場件数・搬送人員

平成21年中の救急出場件数は60,043件、搬送人員は55,526人であり、いずれも前年比で約1%の減少となっている。(第6-5表)

1日平均で164.5件、8.8分に1回の割合で救急隊が出場したことになる。

また、搬送人員を事故種別に見ると、急病が32,675人、一般負傷が8,062人となっている。(第6-6表)

次に時間帯別に見ると、夜間は少なく、日中に集中している。(第6-7表)

年齢別に見ると、老人(満65歳以上)が32,672人と最も多く、半数以上を占める。また、傷病程度別に見ると、死亡が750人、重症が6,723人となっている。(第6-8表)

発生場所別では、住宅が30,762人と半数以上を占め、次いで公衆出入場所の14,826人となっている。(第6-9表)

3 現場到着・収容所要時間の状況

救急隊の出動から現場へ到着するまでに要した時間は平均で8.1分で、前年と比べて0.3分の増加となっている。(第6-13表)

また、同じく医療機関等へ収容するまでに要した時間は平均で32.8分で、前年に比べて1.3分の増加となっている。(第6-14表)

○現場到着・収容所要時間の推移

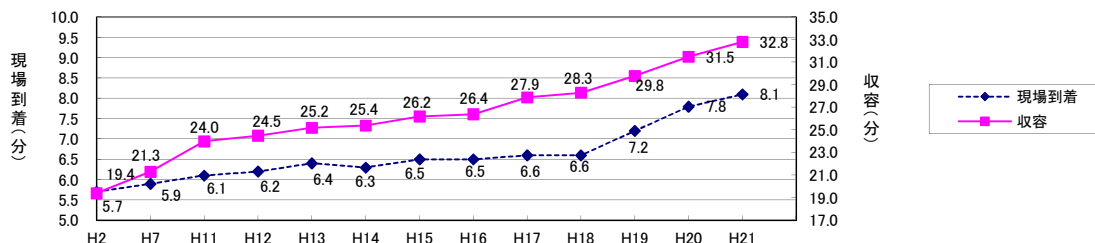

4 救急隊員の行った応急処置の状況

救急隊員が応急処置を行った救急患者は54,551(搬送人員の98.2%)であり、うち現場で応急処置を行った救急患者は86人(搬送人員の0.2%)となっている。(第6-15表、第6-16表)

5 転送に係る搬送の状況

搬送件数のうち転送されたのが352件あり、その理由として最も多いのは処置困難(254件)である。(第6-17表)

6 応急手当普及啓発活動の状況

救命率の向上のためには、救急業務の高度化のみでなく、事故現場に居合わせた住民等(バイスタンダー)による的確・迅速な応急手当が不可欠である。そこで、各消防本部により救命講習等が実施され、平成21年は普通救命講習Ⅰを18,103人、普通救命講習Ⅱを2,568人、上級救命講習を199人、その他の講習を23,078人がそれぞれ受講した。(第6-19表)

○救命手当講習と受講者の推移

	H11	H12	H13	H14	H15	H16	H17	H18	H19	H20	H21
救命講習の回数	360	388	472	586	539	619	715	924	1,028	1,063	934
その他講習の回数	521	526	526	475	429	419	496	633	642	704	682
救命講習の受講者	8,356	10,516	11,581	14,070	14,834	14,053	15,852	19,723	21,682	23,025	20,870
その他講習の受講者	22,634	25,029	21,426	18,372	17,422	14,460	18,593	22,325	22,934	25,121	23,078

○救命講習受講者の推移

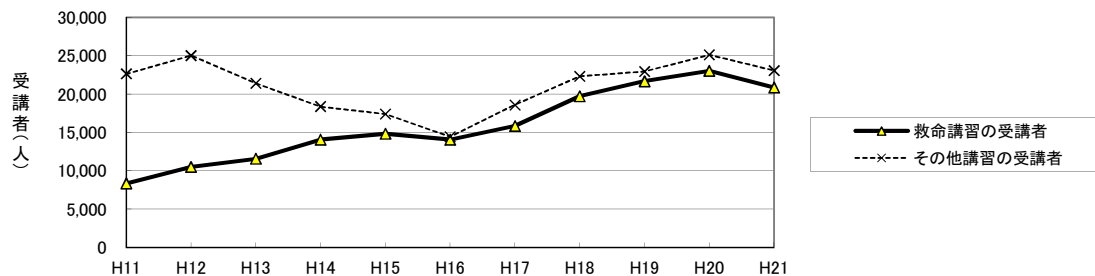

第6-1表 救急出場件数及び搬送人員の推移

年別	救急出場件数(A)			救急搬送人員			(A)のうち交通事故による 出場件数(B)	(A)に対する(B)の構 成比	(A)のうち急 病による出場 件数(C)	(A)に対する (C)の構 成比	備考 (実施市町村)
	件数 (A)	指数	対前年 増減率	人員	指数	対前年 増減率					
S40	2,330	13	53.5	2,053	12	59.8	854	36.7	624	26.8	9市1町
S45	7,417	40	14.5	6,862	39	16.8	2,872	38.7	2,406	32.4	12市1町
S50	18,332	100	14.4	17,769	100	14.4	4,410	24.1	8,264	45.1	〃 (阿東町)
S55	26,867	147	5.8	25,931	146	8.1	5,353	19.9	12,837	47.8	〃 (阿東町・美東町)
S60	31,406	171	4.9	30,395	171	4.3	7,055	22.5	14,746	47.0	7組合8市1町 (阿東町)
H2	34,755	190	4.0	33,982	191	4.3	8,367	24.1	16,330	47.0	8組合7市1町 (阿東町)
H7	40,701	222	7.6	39,499	222	7.4	7,548	18.5	21,388	52.5	(〃)
H8	41,091	224	1.0	39,701	223	0.5	7,267	17.7	21,604	52.6	(〃)
H9	42,284	231	2.9	41,035	231	3.4	7,083	16.8	22,502	53.2	(〃)
H10	45,603	249	7.8	43,997	248	7.2	7,403	16.2	24,615	54.0	(〃)
H11	48,372	264	6.1	46,577	262	5.9	7,449	15.4	26,461	54.7	(〃)
H12	50,559	276	4.5	48,761	274	4.7	7,679	15.2	27,492	54.4	9組合6市1町 (〃)
H13	52,794	288	4.4	50,688	285	4.0	7,516	14.2	28,924	54.8	9組合6市1町
H14	53,935	294	2.2	51,737	291	2.1	7,128	13.2	29,767	55.2	〃
H15	58,023	317	7.6	55,400	312	7.1	7,037	12.1	32,780	56.5	9組合5市
H16	60,585	330	4.4	57,555	324	3.9	7,583	12.5	32,345	53.4	5組合8市
H17	63,501	346	4.8	60,311	339	4.8	6,974	11.0	36,946	58.2	4組合9市
H18	62,767	342	△ 1.2	59,359	334	△ 1.6	6,499	10.4	36,783	58.6	〃
H19	62,185	339	△ 0.9	58,507	329	△ 1.4	6,300	10.1	36,488	58.7	3組合10市
H20	60,358	329	△ 2.9	56,328	317	△ 3.7	5,946	9.9	35,338	58.5	〃
H21	60,043	328	△ 0.5	55,526	312	△ 1.4	5,679	9.5	35,395	58.9	〃

救急出場件数の推移

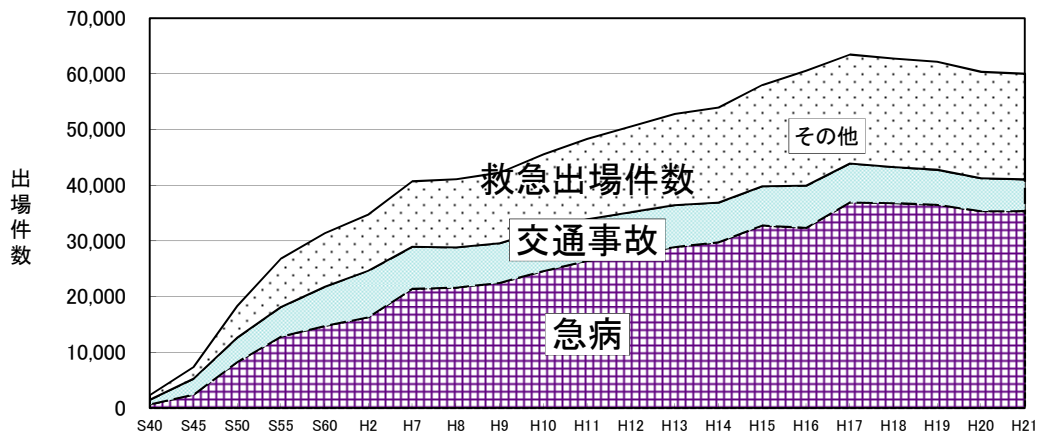

第6-2表 救急

	実施市町数 (構成市町数)						救急自動車			総数	救急隊数			
	うち委託市町数			計	うち 高規格 救急 自動車	うち 非常用 救急 自動車	救急救命士を 運用している隊		救急救命士を 運用していない隊					
							常時 運用	一部 運用	救急救命 士がいる 隊		救急救命 士がいな い隊			
計	市	町	計	市	町	計	うち 高規格 救急 自動車	うち 非常用 救急 自動車	常時 運用	一部 運用	救急救命 士がいる 隊	救急救命 士がいな い隊		
県計	21	15	6	2	1	1	87	80	12	71	68	3		
下関市	1	1					12	12	2	10	10			
宇部市	1	1					7	7	1	6	6			
山口市	1	1					9	9	1	8	8			
萩市	2	1	1	1		1	6	6		6	5	1		
防府市	2	2		1	1		6	6	1	5	5			
下松市	1	1					3	3	1	2	2			
長門市	1	1					3	2	1	2	2			
美祢市	1	1					4	3	1	3	2	1		
周南市	1	1					10	8	1	6	6			
山陽小野田市	1	1					5	4	1	4	4			
柳井地区広域 消防組合	4	1	3				7	7		6	6			
光地区消防 組合	3	2	1				5	5		5	4	1		
岩国地区消防 組合	2	1	1				10	8	2	8	8			

体制の現況

平成22年4月1日現在

救急隊員数			資格別消防職員数												県	計
			合計		救急Ⅰ課程 修了者		救急Ⅱ課程 修了者		救急標準課程 修了者		救急救命士 資格者					
			専任	兼任	うち救急 隊員	うち救急 隊員	うち救急 隊員	うち救急 隊員	うち救急 隊員	うち救急 隊員	うち救急 隊員	救命士 として 運用	救命士 として 非運用			
1,136	151	985	1,763	1,136	206	57	474	244	725	505	358	330	317	13		
193	53	140	289	193	58	21	71	37	98	74	62	61	54	7		下 関 市
60	28	32	184	60	56		44	21	56	14	28	25	25			宇 部 市
177	20	157	213	177	32	18	24	18	112	98	45	43	41	2		山 口 市
63	29	34	79	63	3		19	10	39	36	18	17	17			萩 市
82	8	74	133	82	28	13	33	14	41	28	31	27	27			防 府 市
32		32	54	32	2		17	7	24	16	11	9	7	2		下 松 市
41		41	61	41	6	1	20	8	23	22	12	10	10			長 門 市
39		39	55	39			27	16	17	15	11	8	8			美 祢 市
130		130	177	130			71	45	72	52	34	33	31	2		周 南 市
65		65	92	65	4		36	24	35	25	17	16	16			山陽小野田市
104	4	100	125	104	1		30	20	64	56	30	28	28			柳 井 地 区
65		65	100	65			33	15	41	28	26	22	22			光 地 区
85	9	76	201	85	16	4	49	9	103	41	33	31	31			岩 国 地 区

第6-3表 医療機関数

平成22年4月1日現在

	合計	救急医療機関						その他の医療機関					
		計	国立	公立	公的	私的		計	国立	公立	公的	私的	
						病院	診療所					病院	診療所
県計	1,451	65	5	17	9	28	6	1,386	5	38	15	87	1,241
下関市	304	9	1	3	2	2	1	295		9	3	20	263
宇部市	197	7	2			5		190	3	4		12	171
山口市	150	9			3	5	1	141			1	8	132
萩市	64	4		1		3		60	1	16	8	3	32
防府市	99	8		1		6	1	91		1		3	87
下松市	47	2				2		45			2	1	42
長門市	42	3			1	2		39				3	36
美祢市	16	2		2				14				1	13
周南市	139	6		1	1	2	2	133		2	1	12	118
山陽小野田市	59	3	1	1	1			56		1		4	51
柳井地区広域消防組合	81	5		3	1		1	76	1			5	70
光地区消防組合	58	2		2				56		5		3	48
岩国地区消防組合	195	5	1	3		1		190				12	178

第6-4表 救急医療機関一覧

平成22年4月1日現在

消防本部名	病 院 ・ 診 療 所		消防本部名	病 院 ・ 診 療 所	
	名 称	所 在 地		名 称	所 在 地
下関市	国立病院機構 関門医療センター	下関市後田町1-1-1	防府市	医療法人財回神徳会 三田尻病院	防府市お茶屋町3-27
	済生会下関総合病院	下関市安岡町8-5-1		医療法人社団松友会 松本外科病院	防府市天神2-1-44
	下関市立中央病院	下関市向洋町1-13-1		医療法人米沢記念 榮陽病院	防府市車塚町3-20
	社会保険下関厚生病院	下関市上新地町3-3-8		(財)防府消化器病センター 防府胃腸病院	防府市駅南町14-33
	医療法人星の里会 岡病院	下関市小月本町2-15-20		医療法人惻隠会 木村脳神経・外科内科	防府市新田780-3
	山崎病院	下関市長府江下町2-10	下松市	㈱日立製作所並戸事業所 付風日立病院	下松市古川町3-1-1
	下関市立豊田中央病院	下関市豊田町大字矢田365-1		医療法人社団同仁会 周南記念病院	下松市生野屋南1-10-1
	下関市立豊浦病院	下関市豊浦町大字小串7-3	長門市	医療法人人生山会 齋木病院	長門市東深川1134
	佐島医院	下関市中町14-18		医療法人社団成蹊会 岡田病院	長門市東深川888
宇部市	医療法人尾中病院	宇部市常盤町2-4-5	美祢市	山口県厚生農業協同組合 連合会 長門総合病院	長門市東深川85
	医療法人博愛会 宇部記念病院	宇部市上町1-4-11		美祢市立病院	美祢市大嶺町東分1313-1
	宇部興産中央病院	宇部市西岐波750		美祢市立美東病院	美祢市美東町大田3800
	山口大学 医学部附属病院	宇部市南小串1-1-1	周南市	総合病院 社会保険徳山中央病院	周南市孝田町1-1
	医療法人聖比留会 セントヒル病院	宇部市今村北3-7-18		(社)地域支援病院オーフンシステム 徳山医師会病院	周南市慶万町10-1
	医療生活協同組合健文会 宇部協立病院	宇部市五十目山町16-23		明石整形外科医院	周南市慶万町1-15
	独立行政法人 国立病院機構 山口宇部医療センター	宇部市東岐波685		周南市立新南陽市民病院	周南市宮の前2-3-15
山口市	済生会 山口総合病院	山口市緑町2-11	山陽小野田市	岸整形外科	周南市福川中市町11-21
	総合病院 山口赤十字病院	山口市八幡馬場53-1		医療法人緑山会 鹿野博愛病院	周南市鹿野下1161-1
	医療法人社団水生会 柴田病院	山口市大内矢田385		山陽小野田市民病院	山陽小野田市東高泊1863-1
	医療法人社団曙会 佐々木外科医院	山口市泉都町9-13	山口労災病院	山陽小野田市小野田1315-4	
	山口県厚生農業協同組合 連合会小郡第一総合病院	山口市小郡下郷862-3	小野田赤十字病院	山陽小野田市小野田3700	
	医療法人社団清仁会 林病院	山口市小郡下郷751-4	柳井地区広域消 防組合	山口県厚生農業協同組合 連合会 周東総合病院	柳井市古開作1000-1
	村田外科胃腸科	山口市小郡下郷756-4		周防大島町立橋病院	周防大島町西安下庄3920-17
	医療法人社団向陽会 阿知須同仁病院	山口市阿知須4241-4		周防大島町立大島病院	周防大島町小松1388-1
	医療法人協愛会 阿知須共立病院	山口市阿知須4171-1		周防大島町立東和病院	周防大島町西方571-1
萩市	医療法人医誠会 都志見病院	萩市江向413-1	光地区 消防組合	平生クリニックセンター	平生町平生町569-12
	玉木病院	萩市瓦町1		光市立光総合病院	光市虹ヶ浜2-10-1
	萩むらた病院	萩市今古萩町30-1	光市立大和総合病院	光市岩田974	
	萩市民病院	萩市椿3460-3	岩国地区 消防組合	医療法人 岩国病院	岩国市岩国3-2-7
防府市	山口県立総合医療センター	防府市大崎77		国立病院機構 岩国医療センター	岩国市黒磯町2-5-1
	医療法人康淳会 緑町三祐病院	防府市緑町1-5-29		岩国市医療センター 医師会病院	岩国市室の木町3-6-12
	医療法人博愛会 村田博愛病院	防府市お茶屋町2-12		錦中央病院	岩国市錦町広瀬1072-1
			岩国市立美和病院	岩国市美和町洪前1776	

第6-5表 救

	計	救 急 出 場 件 数											そ の 他		
		火	自	水	交	労	運	一	加	自	急	搬	搬	等	
		災	然	難	通	働	動	般	害	損	病				送
災	災	害	害	害	害	害	害	害	害	害	院	師	機		
県 計	60,043	279	37	63	5,679	468	377	8,602	286	819	35,395	7,257	114	14	
下 関 市	13,339	72	1	9	1,023	76	71	1,839	54	160	7,863	2,016	1	12	
宇 部 市	6,823	48	4	13	715	42	37	1,005	36	134	3,929	644	93		
山 口 市	5,893	41	6	4	669	57	42	853	36	79	3,326	735			
萩 市	2,562	4	1	4	206	18	15	353	14	36	1,401	465	7	2	
防 府 市	4,408	6	22	4	481	38	55	636	18	67	2,659	307	4		
下 松 市	1,933	2			208	27	17	284	7	18	1,210	143	1		
長 門 市	1,821		1	3	131	21	19	275	3	21	1,181	142			
美 祢 市	1,398	4			160	21	6	216	5	7	802	169	1		
周 南 市	5,640	30	2	1	650	50	34	816	31	73	3,449	480			
山 陽 小 野 田 市	2,747	15		3	225	20	26	417	17	44	1,594	373			
柳 井 地 区 広 域 消 防 組 合	3,125	15		10	264	11	10	472	12	41	1,866	403			
光 地 区 消 防 組 合	3,322	8		8	296	43	23	482	15	47	1,942	443			
岩 国 地 区 消 防 組 合	7,032	34		4	651	44	22	954	38	92	4,173	937	7		

急

その他
653
142
123
45
36
111
16
24
7
24
13
21
15
76

活動の状況

平成21年中

計	救 急 搬 送 人 員											
	火 災	自 然 災 害	水 難	交 通 事 故	労 働 災 害	運 動 競 技	一 般 負 傷	加 害	自 損 行 為	急 病	そ の 他	
55,526	74	26	39	5,763	463	392	8,062	225	518	32,675	7,289	県 計
12,477	20		7	1,072	76	69	1,749	43	111	7,313	2,017	下 関 市
6,061	13	3	4	724	42	38	910	34	86	3,557	650	宇 部 市
5,468	6	1	2	693	58	42	802	22	53	3,051	738	山 口 市
2,402	3	1	3	223	17	15	340	10	18	1,308	464	萩 市
4,003	5	19	4	466	38	64	591	15	42	2,452	307	防 府 市
1,829	2			213	27	18	266	5	10	1,146	142	下 松 市
1,719		1	3	147	20	19	265		12	1,110	142	長 門 市
1,363	2			181	21	6	213	3	4	763	170	美 祢 市
4,855	2	1	1	556	48	34	717	22	35	2,960	479	周 南 市
2,528	3		1	218	20	28	384	11	31	1,452	380	山陽小野田市
2,986	5		6	278	11	10	457	12	27	1,778	402	柳 井 地 区
3,133	4		6	293	41	24	460	12	33	1,815	445	光 地 区
6,702	9		2	699	44	25	908	36	56	3,970	953	岩 国 地 区

第 6-6 表 月 別

平成21年中

	月 別 搬 送 人 員												
	計	1月	2月	3月	4月	5月	6月	7月	8月	9月	10月	11月	12月
県 計	55,526	5,125	4,080	4,500	4,358	4,533	4,193	4,780	4,956	4,506	4,596	4,819	5,080
下 関 市	12,477	1,155	900	1,011	1,002	1,027	924	1,095	1,123	968	984	1,150	1,138
宇 部 市	6,061	536	446	445	503	492	452	554	536	535	515	506	541
山 口 市	5,468	502	392	444	433	446	414	495	437	422	456	503	524
萩 市	2,402	218	168	202	165	174	192	223	225	205	197	216	217
防 府 市	4,003	359	269	364	294	323	304	352	347	314	333	362	382
下 松 市	1,829	173	156	137	130	117	150	166	164	146	174	147	169
長 門 市	1,719	146	148	146	132	150	130	129	160	151	149	138	140
美 祢 市	1,363	115	90	107	92	119	114	105	144	107	118	131	121
周 南 市	4,855	414	337	400	409	412	386	385	443	413	390	413	453
山 陽 小 野 田 市	2,528	245	179	181	200	188	196	234	215	209	237	200	244
柳 井 地 区 広 域 消 防 組 合	2,986	315	224	246	225	239	209	247	283	254	239	237	268
光 地 区 消 防 組 合	3,133	308	252	261	218	282	246	274	281	241	267	242	261
岩 国 地 区 消 防 組 合	6,702	639	519	556	555	564	476	521	598	541	537	574	622

搬送人員

平成21年中

	事 故 種 別												
	計	1月	2月	3月	4月	5月	6月	7月	8月	9月	10月	11月	12月
県 計	55,526	5,125	4,080	4,500	4,358	4,533	4,193	4,780	4,956	4,506	4,596	4,819	5,080
火 災	74	9	10	5	5	5	10	3	3	5	5	10	4
自 然 災 害	26			1				24			1		
水 難	39	1		1	4	7	1	7	9	5		2	2
交 通 事 故	5,763	441	377	454	421	513	463	516	600	483	466	506	523
労 働 災 害	463	32	21	31	41	45	50	32	52	33	38	44	44
運 動 競 技	392	11	22	25	41	39	39	31	50	39	40	43	12
一 般 負 傷	8,062	715	540	640	654	654	598	705	676	651	748	715	766
加 害	225	17	19	21	18	25	23	23	27	19	8	10	15
自 損 行 為	518	36	36	36	45	43	49	56	40	57	45	33	42
急 病	32,675	3,203	2,473	2,671	2,481	2,605	2,388	2,774	2,899	2,658	2,675	2,829	3,019
そ の 他	7,289	660	582	615	648	597	572	609	600	556	570	627	653

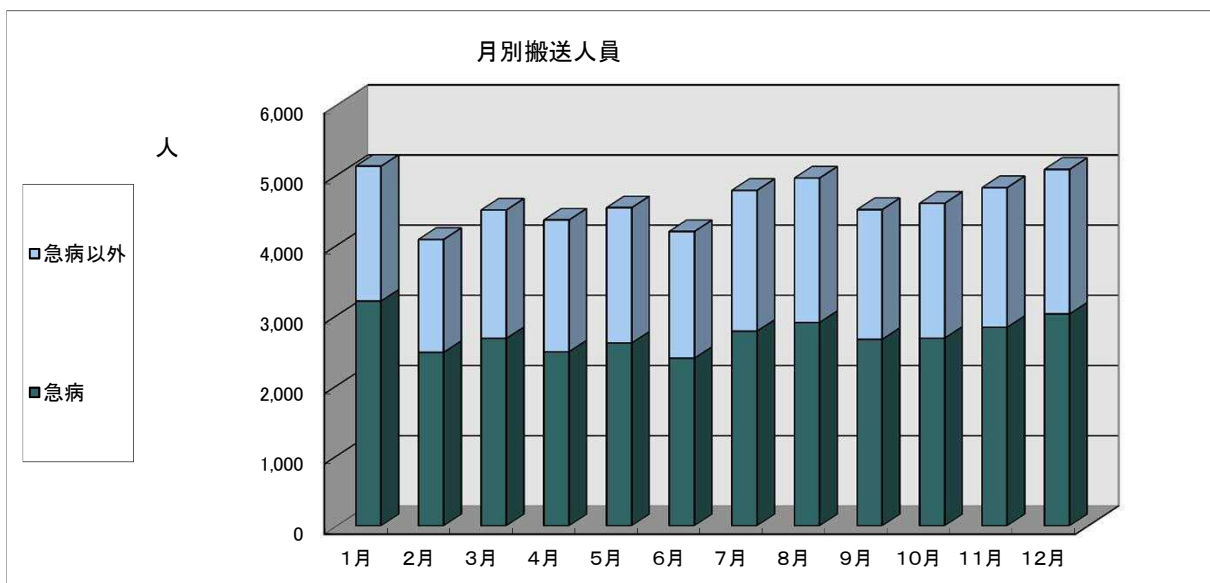

第 6-7 表 時 間 帯

平成21年中

	時 間 帯 別 搬 送 人 員												
	計	0~2	2~4	4~6	6~8	8~10	10~12	12~14	14~16	16~18	18~20	20~22	22~24
県 計	55,526	2,387	1,911	1,952	3,617	6,915	7,083	6,349	5,695	5,932	5,816	4,514	3,355
下 関 市	12,477	527	450	421	736	1,539	1,609	1,590	1,300	1,311	1,230	1,000	764
宇 部 市	6,061	277	214	202	414	752	750	616	583	658	670	556	369
山 口 市	5,468	241	181	210	371	647	683	595	540	574	587	506	333
萩 市	2,402	85	68	83	175	307	306	321	236	269	232	200	120
防 府 市	4,003	178	171	151	263	493	490	436	404	396	435	344	242
下 松 市	1,829	61	62	78	114	234	244	211	180	199	165	155	126
長 門 市	1,719	61	39	50	135	235	214	206	184	197	164	132	102
美 祇 市	1,363	51	42	37	89	175	177	159	163	137	145	116	72
周 南 市	4,855	219	199	171	315	592	640	499	455	530	546	387	302
山 陽 小 野 田 市	2,528	101	86	89	175	342	333	287	267	261	251	167	169
柳 井 地 区 広 域 消 防 組 合	2,986	130	84	83	204	395	373	352	317	349	311	229	159
光 地 区 消 防 組 合	3,133	157	87	128	203	403	401	316	352	324	331	244	187
岩 国 地 区 消 防 組 合	6,702	299	228	249	423	801	863	761	714	727	749	478	410

別搬送人員

平成21年中

	事故種別												
	計	0~2	2~4	4~6	6~8	8~10	10~12	12~14	14~16	16~18	18~20	20~22	22~24
県計	55,526	2,387	1,911	1,952	3,617	6,915	7,083	6,349	5,695	5,932	5,816	4,514	3,355
火災	74	3	4	2	6	5	9	12	8	8	7	7	3
自然災害	26					2		7	8	7	2		
水難	39		2		4	6	5	5	6	8	3		
交通事故	5,763	127	118	130	493	688	703	678	695	883	700	337	211
労働災害	463	11	4	8	16	84	88	55	95	55	22	14	11
運動競技	392		1	1	2	20	92	95	77	38	33	31	2
一般負傷	8,062	235	226	253	552	1,146	1,015	895	868	981	865	601	425
加害	225	36	29	10	3	4	6	13	14	17	22	31	40
自損行為	518	36	27	12	30	34	44	50	52	70	62	50	51
急病	32,675	1,837	1,432	1,477	2,424	3,865	3,456	3,194	2,871	2,948	3,592	3,143	2,436
その他	7,289	102	68	59	87	1,061	1,665	1,345	1,001	917	508	300	176

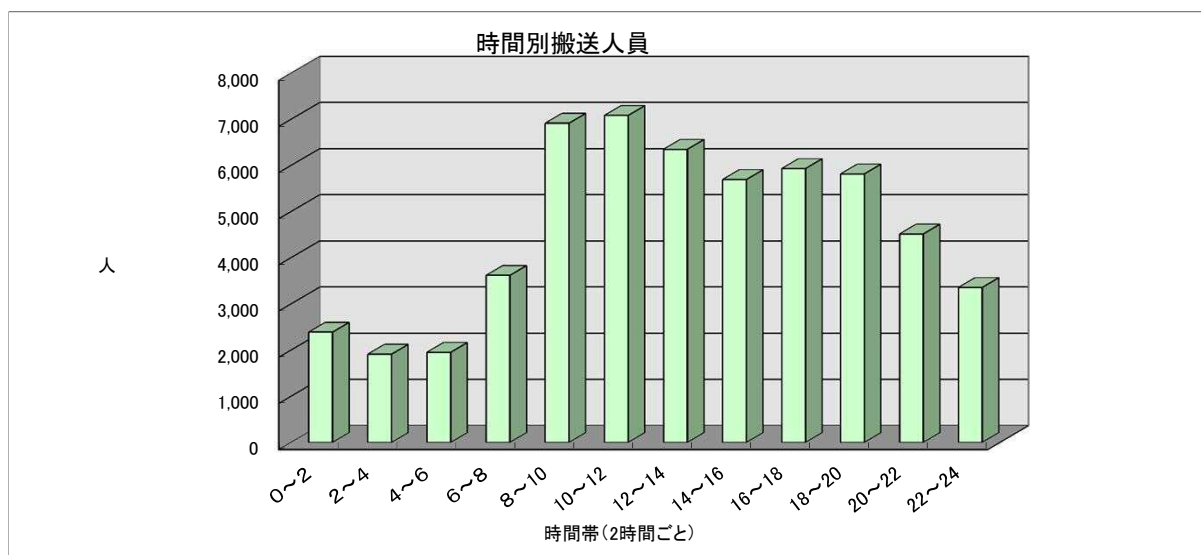

第6-8表 年齢別・傷病程度別搬送人員

平成21年中

	計	年齢別					傷病程度別				
		新生児 (生後28日 未満)	乳幼児 (生後28日 以上満7歳 未満)	少年 (満7歳以上 満18歳未 満)	成人 (満18歳以 上満65歳未 満)	老人 (満65歳以 上)	死亡	重症	中等症	軽症	その他
県計	55,526	196	1,929	1,939	18,790	32,672	750	6,723	24,387	23,657	9
下関市	12,477	29	451	414	4,084	7,499	6	1,936	4,888	5,646	1
宇部市	6,061	40	182	232	2,325	3,282	78	550	3,084	2,347	2
山口市	5,468	25	248	244	2,108	2,843	58	404	2,717	2,289	
萩市	2,402	3	66	46	665	1,622	73	498	965	866	
防府市	4,003	3	143	144	1,370	2,343	121	146	1,959	1,777	
下松市	1,829		64	56	666	1,043	29	399	432	969	
長門市	1,719	2	48	54	461	1,154	70	527	472	648	2
美祢市	1,363		50	46	422	845	35	144	667	516	1
周南市	4,855	10	157	149	1,882	2,657	54	247	1,648	2,905	1
山陽小野田市	2,528	26	80	95	858	1,469	45	373	1,268	842	
柳井地区広域 消防組合	2,986	6	64	82	777	2,057	53	414	1,506	1,013	
光地区消防組合	3,133	33	115	116	1,005	1,864	80	303	1,189	1,561	
岩国地区消防組合	6,702	19	261	261	2,167	3,994	48	782	3,592	2,278	2

(注) 死亡 … 初診時において死亡が確認されたもの
 重症 … 3週間以上の入院加療を要するもの
 中等症 … 入院を必要とするが重症に至らないもの
 軽症 … 入院を必要としないもの
 その他 … 医師の診断がないもの及び「その他の場所」へ搬送したものの

第6-9表 発生場所別搬送人員

平成21年中

	発生場所別搬送人員					
	計	住 宅	公衆出入場所	仕 事 場	道 路	そ の 他
県 計	55,526	30,762	14,826	1,116	7,604	1,218
下 関 市	12,477	6,747	3,617	278	1,614	221
宇 部 市	6,061	3,345	1,579	101	912	124
山 口 市	5,468	2,869	1,600	95	826	78
萩 市	2,402	1,246	710	46	305	95
防 府 市	4,003	2,320	938	76	582	87
下 松 市	1,829	1,082	418	46	260	23
長 門 市	1,719	1,026	392	40	207	54
美 祢 市	1,363	755	327	28	225	28
周 南 市	4,855	2,750	1,097	130	767	111
山陽小野田市	2,528	1,458	644	51	278	97
柳井地区広域 消 防 組 合	2,986	1,728	765	30	348	115
光地区消防組合	3,133	1,823	814	76	354	66
岩国地区消防組合	6,702	3,613	1,925	119	926	119

(注) 「発生場所」とは、事故等の発生した場所又は傷病者のいた場所をいう
 住 宅 … 一般住宅及び高層住宅等で、住居としている場所をいう
 公衆出入場所 … 店舗、学校、駅構内等の人の集まる場所をいう
 仕 事 場 … 事務所、工場、事業所等の仕事をしている場所をいう
 道 路 … 一般道路、高速道路、歩道等をいう
 そ の 他 … 上記以外の場所(公園、空地、農地等)をいう(不明も含む)

第 6-10 表 急病に係る疾病分類別搬送人員

平成21年中

	疾 病 分 類 区 分										
	計	循環器系		消化器系	呼吸器系	精神系	感覚系	泌尿器系	新生物	その他	症状・兆候・ 診断名の不 明確状態
		脳疾患	心疾患 等								
県 計	32,673	3,868	3,109	3,066	2,838	1,283	1,371	878	558	6,208	9,494
下 関 市	7,313	956	908	958	957	500	699	266	166	1,752	151
宇 部 市	3,557	231	162	186	124	126	71	47	31	171	2,408
山 口 市	3,051	271	180	292	161	32	57	62	28	555	1,413
萩 市	1,308	169	149	109	120	67	32	45	31	169	417
防 府 市	2,452	280	266	214	275	164	64	91	70	257	771
下 松 市	1,146	116	147	111	120	60	44	55	33	124	336
長 門 市	1,108	216	179	110	156	26	51	3	12	352	3
美 祢 市	763	153	101	69	104	6	11	15	8	75	221
周 南 市	2,960	380	299	304	196	31	59	73	41	971	606
山陽小野田市	1,452	182	88	117	91	43	21	35	20	157	698
柳井地区広域 消防組合	1,778	268	128	134	104	37	95	34	29	161	788
光地区消防組合	1,815	282	246	237	149	40	110	56	26	584	85
岩国地区消防組合	3,970	364	256	225	281	151	57	96	63	880	1,597

(注) 急病に係る疾病分類とは、急病患者について初診医の診断(救急業務実施基準第20条第2項の医師の所見)に基づく傷病名をWHO(世界保健機構)で定められる国際疾病分類(ICD10:平成6年10月12日総務庁告示57号)の大分類により区分したものである。

第6-11表 理由別不搬送件数

平成21年中

	不 搬 送 理 由								
	計	緊急性なし	傷病者なし	拒 否	酪 酐	死 亡	現場処置	誤報・いたずら	その他
県 計	5,387	1,051	585	1,452	209	1,032	89	333	636
下 関 市	1,037	87	131	301	79	211	4	28	196
宇 部 市	866	241	70	120	21	164	30	85	135
山 口 市	546	128	73	126	10	83	2	24	100
萩 市	185	22	3	38	5	58		39	20
防 府 市	483	66	52	149	23	92	8	71	22
下 松 市	131	24	4	44	5	27	13	10	4
長 門 市	128	12	7	40	1	44	1	15	8
美 祿 市	83	21	11	19	2	18	1	4	7
周 南 市	826	279	100	240	24	92	1	10	80
山陽小野田市	243	71	31	62	12	28	26	3	10
柳井地区広域 消防組合	175	16	20	68	6	60		2	3
光地区消防組合	218	49	28	69	4	44		6	18
岩国地区消防組合	466	35	55	176	17	111	3	36	33

第6-12表 医師の現場出動件数

平成21年中

	医 師 区 分		
	計	嘱 託 医	その他の医師
県 計	241	88	153
下 関 市	5	4	1
宇 部 市	121		121
山 口 市	81	81	
萩 市			
防 府 市	3		3
下 松 市	1		1
長 門 市	4	1	3
美 祿 市	8	1	7
周 南 市			
山陽小野田市	1		1
柳井地区広域 消防組合	6	1	5
光地区消防組合	1		1
岩国地区消防組合	10		10

第6-13表 現場到着所要時間別出場件数

平成21年中

	現場到着所要時間区分					平均 現場 所要 時間着	
	計	3分未満	3分以上 5分未満	5分以上 10分未満	10分以上 20分未満		20分以上
県計	60,043	892	7,020	36,277	14,626	1,228	8.1
下関市	13,339	210	1,104	8,308	3,534	183	8.3
宇部市	6,823	108	682	4,235	1,714	84	8.0
山口市	5,893	41	392	3,476	1,863	121	8.7
萩市	2,562	29	533	1,104	773	123	8.8
防府市	4,408	55	617	3,004	665	67	7.2
下松市	1,933	25	539	1,211	139	19	6.1
長門市	1,821	43	344	876	488	70	8.5
美祢市	1,398	42	159	542	578	77	9.9
周南市	5,640	111	1,039	3,659	721	110	7.0
山陽小野田市	2,747	20	223	1,701	786	17	8.2
柳井地区広域 消防組合	3,125	49	267	1,552	1,167	90	9.3
光地区消防組合	3,322	34	211	2,200	839	38	8.3
岩国地区消防組合	7,032	125	910	4,409	1,359	229	7.9

第6-14表 収容所要時間別搬送人員

平成21年中

	収容所要時間区分												所収 要容 時平 間均		
	計		10分未満		10分以上 20分未満		20分以上 30分未満		30分以上 60分未満		60分以上 120分未満			120分以上	
	うち 管内	うち 管外	うち 管内	うち 管外	うち 管内	うち 管外	うち 管内	うち 管外	うち 管内	うち 管外	うち 管内	うち 管外		うち 管内	うち 管外
県計	55,526	6,615	63		6,288	95	20,915	1,092	25,521	4,223	2,661	1,162	78	43	32.8
下関市	12,477	149	15		1,370		5,164	2	5,537	69	386	76	5	2	31.2
宇部市	6,061	826	2		491	27	2,050	229	3,299	512	203	51	16	7	33.5
山口市	5,468	495	1		308		1,750	30	3,071	393	335	70	3	2	35.6
萩市	2,402	423	4		498		692	1	942	256	262	164	4	2	35.5
防府市	4,003	196	8		672		1,883	14	1,352	155	88	27			28.7
下松市	1,829	683			146	32	952	341	669	274	61	36	1		30.2
長門市	1,719	65	3		333	1	650	1	618	8	115	55			31.8
美祇市	1,363	495	2		106		298	8	785	329	167	153	5	5	40.4
周南市	4,855	366	8		785	10	2,082	82	1,786	213	184	56	10	5	30.5
山陽小野田市	2,528	597	2		201	5	847	131	1,364	373	111	85	3	3	34.4
柳井地区広域 消防組合	2,986	424			112	1	800	5	1,739	225	323	184	12	9	39.8
光地区消防組合	3,133	1,532	2		176	8	871	199	1,915	1,201	163	119	6	5	36.4
岩国地区消防組合	6,702	364	16		1,090	11	2,876	49	2,444	215	263	86	13	3	30.4

第6-15表 救急隊員の

	対応 象急 人処 員置	止 血	固 定	人 工 呼 吸	心 マ ッ サ ー	心 肺 蘇 生	酸 素 吸 入	気道確保				保 温	被 覆	
								うち経鼻エ アウェイ使 用	うち喉頭鏡・ 鉗子等によ り異物除去	うちラリnge アルマスク 等使用	うち気管挿 管			
県 計	54,551	1,490	4,901	237	88	1,312	13,142	5,221	131	105	247	220	3,906	3,442
下 関 市	12,289	225	1,115	17	2	232	2,441	2,462	27	31	33	12	50	740
宇 部 市	6,007	291	490	19		134	1,228	179	4	4	50	8	96	412
山 口 市	5,397	67	309	25	2	155	1,232	230	17	11	20	52	17	421
萩 市	2,402	131	767	6		75	1,142	1,153	15	2	13	1	633	148
防 府 市	3,923	37	283	5		129	1,004	194	2	20	34	59	18	283
下 松 市	1,824	48	154	14	4	53	342	69		1	8	23	4	100
長 門 市	1,702	20	113	2		62	444	85	7	4	1	5	8	111
美 祢 市	1,318	18	160	16	3	37	342	57	1	5		3	348	62
周 南 市	4,670	191	155	31	24	83	713	152	5	5	8	36	1,837	323
山陽小野田市	2,504	60	228	5		64	663	85	1	4	31	2	345	152
柳井地区広域 消防組合	2,962	77	456	64	47	81	1,081	148	26	8	15	7	58	186
光地区消防組合	3,054	92	135	9	4	92	910	146	7	4	4	9	12	93
岩国地区消防組合	6,499	233	536	24	2	115	1,600	261	19	6	30	3	480	411

第6-16表 救急隊員の

	対応 象急 人処 員置	止 血	固 定	人 工 呼 吸	心 マ ッ サ ー	心 肺 蘇 生	酸 素 吸 入	気道確保				保 温	被 覆	
								うち経鼻エ アウェイ使 用	うち喉頭鏡・ 鉗子等によ り異物除去	うちラリnge アルマスク 等使用	うち気管挿 管			
県 計	86	5	4		1	19	8	17				2	1	22
下 関 市	4													3
宇 部 市	30	2	3		1	16	8	13				2		5
山 口 市	2							1						
萩 市														
防 府 市	8	1										1		3
下 松 市	11													1
長 門 市	1													1
美 祢 市	1													1
周 南 市														
山陽小野田市	26	2	1											8
柳井地区広域 消防組合														
光地区消防組合														
岩国地区消防組合	3					3		3						

行った応急処置件数

平成21年中

	在宅療法継続			血圧保持	シヨックによるパ	除細動	(静脈液確保)	薬剤投与	応急処置の	血圧測定	聴心器による聴取	聴心器による聴取	和血中の酸素飽和度	心電図	
	A	B	C												
218	7	18	196	4		161	427	216	16,745	49,471	6,554	52,376	13,035	県計	
88		8	82			29	82	33	6,810	10,278	563	11,808	2,131	下関市	
9		1	8			13	61	14	3,974	5,385	894	5,793	1,355	宇部市	
						18	56	43	45	5,045	1,035	5,224	1,593	山口市	
7			7			9	4	3	2,300	2,297	987	2,329	776	萩市	
28	2	2	24			13	64	47	51	3,649	636	3,778	1,096	防府市	
13			13			5	2		7	1,782	89	1,795	402	下松市	
22	2	2	18	2		5	20	2	678	1,568	15	1,628	472	長門市	
2	2					3	3	5	278	1,152	113	1,208	189	美祿市	
2			2			22	50	33	446	4,342	218	4,362	1,195	周南市	
4	1	2	2			7	25	9	86	2,357	624	2,437	987	山陽小野田市	
7			7	1		7	24	10	275	2,808	500	2,857	857	柳井地区	
16		2	14			15	14	8	1,680	2,789	666	2,914	931	光地区	
20		1	19	1		15	22	9	115	6,019	214	6,243	1,051	岩国地区	

行った現場応急処置件数

平成21年中

	在宅療法継続			血圧保持	シヨックによるパ	除細動	(静脈液確保)	薬剤投与	応急処置の	血圧測定	聴心器による聴取	聴心器による聴取	和血中の酸素飽和度	心電図	
	A	B	C												
						1			15	36	14	38	18	県計	
									1	1				下関市	
						1			12	7	10	8	12	宇部市	
									1		1	1		山口市	
														萩市	
										4		4		防府市	
										10	1	10	1	下松市	
														長門市	
														美祿市	
														周南市	
									1	14	2	15	3	山陽小野田市	
														柳井地区	
														光地区	
														2 岩国地区	

在宅療法継続のうち(いずれも内数)

- A…在宅中心静脈栄養管理・在宅化学療法等により点滴が施されている傷病者に対する応急処置件数
- B…気管切開孔又は気管瘻・人工肛門等の外瘻が施されている傷病者に対する応急処置件数
- C…上記A・B以外の在宅療法継続中の傷病者に対する応急処置件数

第6-17表 転送回数別搬送人員・転送理由別件数

平成21年中

	転送回数別搬送人員							転送理由別							
	計	0回	1回	2回	3回	4回	5回以上	計	ベッド満床	専門外	医師不在	手術中	処置困難	理由不明	その他
県計	55,526	55,177	346	3				352	14	30	1	1	254		52
下関市	12,477	12,459	18					18	1	1			14		2
宇部市	6,061	6,035	26					26	3				8		15
山口市	5,468	5,442	26					26		1			23		2
萩市	2,402	2,395	7					7					6		1
防府市	4,003	3,992	11					11		1			9		1
下松市	1,829	1,814	15					15	1	1			12		1
長門市	1,719	1,716	3					3			1	1	1		
美祇市	1,363	1,350	13					13	1	2			9		1
周南市	4,855	4,777	77	1				79	1	6			52		20
山陽小野田市	2,528	2,511	17					17	3	1			10		3
柳井地区広域消防組合	2,986	2,930	55	1				57	3	10			41		3
光地区消防組合	3,133	3,106	26	1				28	1	4			22		1
岩国地区消防組合	6,702	6,650	52					52		3			47		2

第6-18表 転送者に係る収容所要時間別搬送人員調

平成21年中

	収容所要時間区分													
	計		10分未満		10分以上 20分未満		20分以上 30分未満		30分以上 60分未満		60分以上 120分未満		120分以上	
	うち 管内	うち 管外	うち 管内	うち 管外	うち 管内	うち 管外	うち 管内	うち 管外	うち 管内	うち 管外	うち 管内	うち 管外	うち 管内	うち 管外
県計	349	61			3		16	1	131	9	179	43	20	8
下関市	18	1			1		5	1	5		7			
宇部市	26	3							7		15	3	4	
山口市	26	5					1		13		10	3	2	2
萩市	7	1					1		3		3	1		
防府市	11								10		1			
下松市	15	9					1		4	4	9	5	1	
長門市	3						1		2					
美祿市	13	11							2	2	10	8	1	1
周南市	78	3			1		4		36	1	35	2	2	
山陽小野田市	17	6							10	2	6	3	1	1
柳井地区広域 消防組合	56	13							11		40	11	5	2
光地区消防組合	27	4					1		5		20	3	1	1
岩国地区消防組合	52	5			1		2		23		23	4	3	1

第 6-19 表 住民に対する応急手当

	応急手当指導員数(平成22.4.1現在)						応急手当普及員数(平成22.4.1現在)						合計	
	計	消防職員	消防職員の退職者	消防団員	医師等の医療従事者等	その他	計	消防職員	消防職員の退職者	消防団員	医師等の医療従事者等	その他	合計	
													受講人数	回数
県 計	1,597	1,498	22		67	10	113			13	6	94	20,870	934
下 関 市	325	312			11	2	9					9	3,029	127
宇 部 市	98	98											2,872	139
山 口 市	203	197	4			2							4,551	154
萩 市	52	52											353	24
防 府 市	122	122					6				6		1,514	73
下 松 市	57	51				6	20					20	367	24
長 門 市	51	51											853	52
美 祢 市	35	24			11								435	18
周 南 市	171	162	9										3,361	128
山陽小野田市	71	71					78			13		65	911	61
柳井地区広域消防組合	110	82	9		19								596	38
光地区消防組合	101	75			26								890	46
岩国地区消防組合	201	201											1,138	50

普及啓発活動の実施状況

実施要綱に基づく普及講習 (平成21年中)						その他の講習 (平成21年中)		普及啓発用資機材の 保有状況(平成22.4.1現在)					
普通救命講習Ⅰ		普通救命講習Ⅱ		上級救命講習		受講人数	回数	蘇生訓練用人数		外傷模型 セット	AEDトレー ナー	気管挿管 訓練人形	
受講人数	回数	受講人数	回数	受講人数	回数			成人用	乳幼児用				
18,103	768	2,568	143	199	23	23,078	682	210	143	9	145	48	県 計
2,945	123	71	2	13	2	7,184	197	27	21	1	21	3	下 関 市
1,584	76	1,283	62	5	1	2,733	73	12	10	1	9	2	宇 部 市
4,457	153	94	1			1,741	51	14	4	2	15	5	山 口 市
228	14	121	8	4	2	2,769	68	11	6		6	4	萩 市
949	44	565	29			918	29	36	20	2	13	10	防 府 市
343	23			24	1	686	24	10	3		6	2	下 松 市
686	24	142	21	25	7	906	31	9	4		12	1	長 門 市
407	17	28	1			1,637	44	14	21	1	10	5	美 祢 市
3,315	127			46	1			14	4	1	12	2	周 南 市
764	49	115	8	32	4	1,590	44	17	14	1	12	3	山陽小野田市
465	25	122	10	9	3	627	28	8	5		9	3	柳 井 地 区
875	45			15	1	2,287	93	23	28		14	6	光 地 区
1,085	48	27	1	26	1			15	3		6	2	岩 国 地 区

情報等の現況

平成22年4月1日現在

情報提供の区分								医療情報提供件数		医療情報提供内容の区分					県計
市町長部局				その他(参考)				医療情報	その他の情報	医療情報				その他 関する業務に	
1	電一般	テレホンサービス よ録よ応 る音も待 のにのに	その の 他	電一般	テレホンサービス よ録よ応 る音も待 のにのに	その の 他	医療 機 関 名			医 師 の 在 否	手 術 の 可 否	空 病 床 室 状 況 の	9		
1	9	番	話入	1	2	4		19,987	10,511	13	12	3	4	9	県計
					○			4,204	2,924	○	○	○	○		下関市
								3,182	2,587	○	○		○	○	宇部市
								4,659	878	○	○	○	○	○	山口市
						○		3,577	1,788	○				○	萩市
								208	19	○	○			○	防府市
								1,460	387	○	○			○	下松市
						○		71	7	○	○			○	長門市
								118		○	○				美祢市
								962	651	○	○				周南市
						○		820	370	○	○			○	山陽小野田市
								313		○	○				柳井地区
								311	900	○	○			○	光地区
								102		○	○	○	○	○	岩国地区

第 6-21 表 高速自動車国道に

平成22年4月1日現在

道路名		関門橋		中国自動車道									
供用開始時期		S48.11.14 (6車線)		S48.11.14 (4車線)	S49.7.31 (4車線)			S50.4.1 (4車線)	S55.10.17 (4車線)		S58.3.24 (4車線)		
インターチェンジ(IC)名		門司	門司港	下関	小月	美祢西	美祢	小郡	山口	徳地	鹿野	六日市	吉和
救急病院数		—	—	4	1	1	1	2	1		1	—	—
IC区間距離			←5.1km→	←4.3km→	←15.5km→	←12.9km→	←13.5km→	←18.1km→	←12.7km→	←20.0km→	←16.8km→	←27.0km→	←27.0km→
救急業務実施市町村名及び実施区間	上り区間	(北九州市)			下関市		美祢市		山口市		防府市	周南市	(益田広域消防本部)
	下り区間	下関市			美祢市		山口市		防府市	周南市	(益田広域消防本部)	(廿日市市)	

道路名		中国自動車道		山陽自動車道宇部下関線			
供用開始時期		S49.7.31 (4車線)		H13.3.11 (2車線)			
インターチェンジ(IC)名		小月	下関JCT	埴生	小野田	宇部	宇部JCT
救急病院数		—	—		2	2	—
IC区間距離			←5.6km→	←5.4km→	←9.5km→	←10.1km→	←3.1km→
救急業務実施市町村名及び実施区間	上り区間	下関市		山陽小野田市		宇部市	
	下り区間	美祢市		山陽小野田市		宇部市	

道路名		中国自動車道		山陽自動車道								広島岩国道路	
供用開始時期		S50.4.1 (4車線)		S62.12.4 (4車線)			S61.3.27 (4車線)	H2.3.30 (4車線)	H2.12.20 (4車線)		H4.6.25 (4車線)		
インターチェンジ(IC)名		小郡	山口JCT	山口南	防府西	防府東	徳山西	徳山東	熊毛	玖珂	岩国	大竹	
救急病院数			—		8	8	1	6		3	2	—	
IC区間距離			←5.3km→	←6.1km→	←8.7km→	←3.2km→	←12.6km→	←18.0km→	←18.0km→	←12.2km→	←14.0km→	←9.2km→	
救急業務実施市町村名及び実施区間	上り区間	山口市				防府市	周南市		光地区消防組合	岩国地区消防組合			
	下り区間	山口市		防府市	周南市			光地区消防組合	岩国地区消防組合		(大竹市)		

おける救急体制等調

平成22年4月1日現在

高速道路名	担当消防本部名	IC名	救急出場件数	搬送人員
関門橋	下関市	下関	12	10
	計		12	10
中国自動車道	下関市	下関	15	16
		小月	18	20
	美祢市	美祢西	28	30
		美祢	27	35
	山口市	小郡	17	10
		山口	5	5
	防府市	徳地	2	3
	周南市	鹿野	8	11
計		120	130	
山陽自動車道 宇部下関線	下関市			
	山陽小野田市	埴生	2	
		小野田	1	1
	宇部市	宇部	2	2
計		5	3	
山陽自動車道	山口市	山口南	6	5
	防府市	防府西	6	5
		防府東	11	12
	周南市	徳山西	21	16
		徳山東	22	17
	光地区消防組合	熊毛	11	12
	岩国地区消防組合	玖珂	15	17
岩国		22	21	
計		114	105	
総 計			251	248

第6-22表 救急救命業務の推移

応急手当の救命効果

	一般市民により心肺機能停止の時点が目撃された心原性の心肺機能停止症例															
	1か月後生存者数		1か月後社会復帰者数		うち一般市民による応急処置あり						うち一般市民による応急処置なし					
	1か月後生存者数	1か月後生存率	1か月後社会復帰者数	1か月後社会復帰率	応急手当実施率	1か月後生存者数		1か月後社会復帰者数		1か月後生存者数		1か月後社会復帰者数				
						1か月後生存率	1か月後社会復帰率	1か月後生存率	1か月後社会復帰率	1か月後生存率	1か月後社会復帰率					
平成17年	201	5	2.5%	2	1.0%	77	38.3%	1	1.3%	0	0.0%	124	4	3.2%	2	1.6%
平成18年	194	22	11.3%	10	5.2%	75	38.7%	10	13.3%	4	5.3%	119	12	10.1%	6	5.0%
平成19年	221	20	9.0%	11	5.0%	92	41.6%	11	12.0%	7	7.6%	129	9	7.0%	4	3.1%
平成20年	247	20	8.1%	14	5.7%	111	44.9%	11	9.9%	8	7.2%	136	9	6.6%	6	4.4%
平成21年	222	23	10.4%	19	8.6%	97	43.7%	16	16.5%	13	13.4%	125	7	5.6%	6	4.8%

第7章 救助

救 助 の 概 況

1 救助実施体制

「救助隊の編成、装備及び配置の基準を定める省令」に定める基準により、県内全ての消防本部に救助隊が設置され、その総数23隊、救助隊員338人となっている。また、救助工作車は20台が配備され、その他消防車両に救助資機材を搭載し、活動を実施している。

2 救助活動件数・救助人員

平成21年中には、救助活動が590件あり、その活動により735人が救助されている。事故種別で見ると最も多いのが交通事故の208件で、268人を救助している。

○救助活動の推移

	H11	H12	H13	H14	H15	H16	H17	H18	H19	H20	H21
救助活動件数	530	440	502	452	511	535	579	580	541	521	590
救助人員	735	450	507	444	552	613	632	548	665	498	735

○救助活動の推移

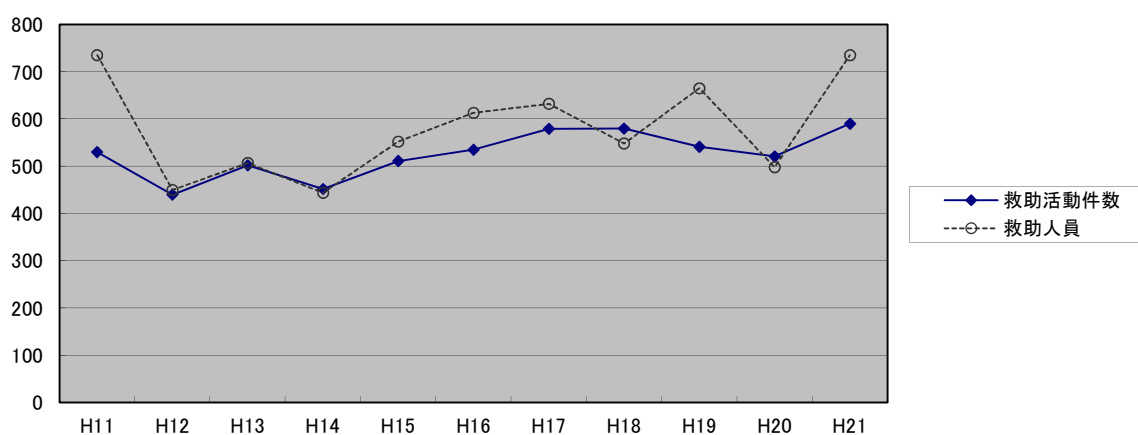

第7-1表 救助体制の現況

平成22年4月1日現在

	救助隊数 (省令第3条に定める救助隊)						左のうち特別救助隊数 (省令第4条に定める救助隊)						救助隊が搭乗する車両							
	救助隊数			救助隊員数			救助隊数			救助隊員数			計	救助 工作 車	は し ご 車	屈 折 は し ご 車	ポ ン プ 車	水 槽 付 ポ ン プ 車	化 学 車	そ の 他
	計	専 任	兼 任	計	専 任	兼 任	計	専 任	兼 任	計	専 任	兼 任								
県 計	23	4	19	338	55	283	8	2	6	115	35	80	69	20	13	2	11	12	4	7
下 関 市	3	1	2	41	21	20	3	1	2	41	21	20	7	3	1		3			
宇 部 市	2	1	1	22	12	10	2	1	1	22	12	10	6	2	1			1		2
山 口 市	2		2	14		14	2		2	14		14	2	2						
萩 市	1		1	38	2	36	1		1	38	2	36	2	1	1					
防 府 市	1	1		15	8	7							1	1						
下 松 市	1		1	16		16							4	1	1	1		1		
長 門 市	1		1	31		31							5	1	1		1	1	1	
美 祢 市	1		1	24		24							3	1	1			1		
周 南 市	4		4	37		37							20	3	2	1	4	4	2	4
山陽小野田市	2		2	30		30							5	2	1			2		
柳井地区広域 消防組合	2		2	40		40							5	1	1		1	1	1	
光 地 区 消 防 組 合	1		1	9		9							2	1	1					
岩 国 地 区 消 防 組 合	2	1	1	21	12	9							7	1	2		2	1		1

第7-2表 事故種別救助人員・搬送人員

1 救助人員

平成21年中

	救 助 人 員										
	計	火災		交通事故	水難事故	風水害等 自然災害	機械による 事故	建物等に よる事故	ガス・酸欠 事故	破裂事故	その他の 事故
		建物	建物 以外								
県 計	735	15		268	35	195	18	27	13		164
下 関 市	72	2		41	2		4	10			13
宇 部 市	66	6		21	12	8	2	6	5		6
山 口 市	27			18	2		2		1		4
萩 市	18			12	1				1		4
防 府 市	185			33	2	141	2				7
下 松 市	8			3			2				3
長 門 市	9			6							3
美 祢 市	14			10					3		1
周 南 市	42			23	1	1					17
山 陽 小 野 田 市	94	1		30	2	45	1	6			9
柳井地区広域 消防組合	50			33	8		3	1	1		4
光消防地区 消防組合	27			18	1		1	1			6
岩国地区 消防組合	123	6		20	4		1	3	2		87

2 搬送人員

平成21年中

	搬 送 人 員										
	計	火災		交通事故	水難事故	風水害等 自然災害	機械による 事故	建物等に よる事故	ガス・酸欠 事故	破裂事故	その他の 事故
		建物	建物 以外								
県 計	503	9		238	21	18	57	15	8		137
下 関 市	59	2		40	1		1	8			7
宇 部 市	38	3		20	5	1	2	1	2		4
山 口 市	22			17	2		2				1
萩 市	16			11	1				1		3
防 府 市	90			25	2	11	48				4
下 松 市	6			3			1				2
長 門 市	8			5							3
美 祢 市	14			10					3		1
周 南 市	37			21	1	1					14
山 陽 小 野 田 市	36			22		5	1	2			6
柳井地区広域 消防組合	41			33	4			1			3
光消防地区 消防組合	20			12	1		1	1			5
岩国地区 消防組合	116	4		19	4		1	2	2		84

第7-3表 事故種別

1 救助出動

	出 動 件 数										
	計	火災		交通事故	水難事故	風水害等 自然災害	機械によ る事故	建物等によ る事故	ガス・酸欠 事故	破裂事故	その他の 事故
		建物	建物 以外								
県 計	955	73	17	444	51	43	26	30	14		257
下 関 市	124	19	1	67	3		4	12	1		17
宇 部 市	115	26	11	30	10	3	2	5	7		21
山 口 市	67			49	6	1	4		1		6
萩 市	33			18	3		1		1		10
防 府 市	81			36	2	30	2				11
下 松 市	20			12			2				6
長 門 市	41			26	2		1				12
美 祢 市	25			22					1		2
周 南 市	91			57	3	2					29
山 陽 小 野 田 市	53	1		26	3	7	3	7			6
柳 井 地 区 広 域 消 防 組 合	41	1		22	10		1	1	2		4
光 地 区 合 消 防 組 合	47			29	5		4	2			7
岩 国 地 区 合 消 防 組 合	217	26	5	50	4		2	3	1		126

2 救助活動

	活 動 件 数										
	計	火災		交通事故	水難事故	風水害等 自然災害	機械によ る事故	建物等によ る事故	ガス・酸欠 事故	破裂事故	その他の 事故
		建物	建物 以外								
県 計	590	73	17	208	33	41	15	26	10		167
下 関 市	85	19	1	37	2		3	10			13
宇 部 市	85	26	11	18	9	3	2	5	4		7
山 口 市	25			16	2		2		1		4
萩 市	16			10	1				1		4
防 府 市	68			26	2	29	2				9
下 松 市	8			3			2				3
長 門 市	10			5							5
美 祢 市	11			9					1		1
周 南 市	44			22	1	2					19
山 陽 小 野 田 市	32	1		10	2	7	1	6			5
柳 井 地 区 広 域 消 防 組 合	38	1		20	9		1	1	2		4
光 地 区 合 消 防 組 合	23			14	1		1	1			6
岩 国 地 区 合 消 防 組 合	145	26	5	18	4		1	3	1		87

救助出動・活動の状況

平成21年中

計	出 動 人 員										県 計
	火災		交通事故	水難事故	風水害等 自然災害	機械によ る事故	建物等によ る事故	ガス・酸欠 事故	破裂事故	その他の 事故	
	建物	建物 以外									
12,623	2,349	346	4,780	575	1,775	242	212	204		2,140	県 計
2,159	1,177	44	657	28		33	82	10		128	下 関 市
1,983	625	214	370	183	15	25	50	98		403	宇 部 市
922			690	79	31	54		13		55	山 口 市
272			160	28		7		10		67	萩 市
2,314			495	37	1,656	33				93	防 府 市
129			84			9				36	下 松 市
349			236	14		6				93	長 門 市
221			176					33		12	美 祢 市
928			636	28	21					243	周 南 市
416	11		223	27	52	21	40			42	山陽小野田市
340	19		194	70		6	5	22		24	柳 井 地 区
381			269	33		23	12			44	光 地 区
2,209	517	88	590	48		25	23	18		900	岩 国 地 区

平成21年中

計	活 動 人 員										県 計
	火災		交通事故	水難事故	風水害等 自然災害	機械によ る事故	建物等によ る事故	ガス・酸欠 事故	破裂事故	その他の 事故	
	建物	建物 以外									
6,397	830	108	1,933	338	1,694	117	153	114		1,110	県 計
945	453	31	292	22		20	52			75	下 関 市
667	163	54	169	118	15	18	36	29		65	宇 部 市
295			213	23		20		13		26	山 口 市
145			95	9				10		31	萩 市
1,977			266	34	1,610	17				50	防 府 市
45			18			9				18	下 松 市
62			36							26	長 門 市
110			72					33		5	美 祢 市
437			242	10	21					164	周 南 市
254	11		99	15	48	7	35			39	山陽小野田市
283	19		150	57		6	5	22		24	柳 井 地 区
158			103	7		6	6			36	光 地 区
1,019	184	23	178	43		14	19	7		551	岩 国 地 区

第7-4表 発生場所別救助出動・活動の状況

1 救助出動

平成21年中

	計	救助出動件数									地下	その他
		屋内			屋外				山岳	その他の屋外		
		住居	その他の屋内	道路		水面						
				高速自動車国道	その他の道路	内水面	外水面					
県計	955	182	77	71	363	39	33	9	153	3	25	
下関市	124	27	11	9	49	6	4		16		2	
宇部市	115	34	12	1	29	9	3		25		2	
山口市	67	3		9	36	4			13		2	
萩市	33				19	1	2	1	10			
防府市	81	4	8	3	35	2	1	2	19		7	
下松市	20	1	3		10		1	1	4			
長門市	41		3		27	1	3		7			
美祢市	25		1	12	10			2				
周南市	91	9	8	12	47	1	2	1	9		2	
山陽小野田市	53	10	5	2	24	1	3		7		1	
柳井地区広域 消防組合	41	3	2		15	7	7	1	6			
光防地区 消防組合	47	1	3	3	18	5	3		14			
岩防地区 消防組合	217	90	21	20	44	2	4	1	23	3	9	

2 救助活動

平成21年中

	計	救助活動件数									地下	その他
		屋内			屋外				山岳	その他の屋外		
		住居	その他の屋内	道路		水面						
				高速自動車国道	その他の道路	内水面	外水面					
県計	590	146	59	27	175	29	20	6	112	2	14	
下関市	85	26	7	4	26	4	3		15			
宇部市	85	25	12	1	19	8	3		16		1	
山口市	25	2		3	10	2			6		2	
萩市	16				9				7			
防府市	68	3	7	3	26	1	1	2	19		6	
下松市	8	1	2		3				2			
長門市	10		2		4	1			3			
美祢市	11		1	2	7			1				
周南市	44	5	5	8	16	1	1	1	6		1	
山陽小野田市	32	9	3		12	1	2		5			
柳井地区広域 消防組合	38	3	2		15	6	6	1	5			
光防地区 消防組合	23			1	8	3			11			
岩防地区 消防組合	145	72	18	5	20	2	4	1	17	2	4	

第7-5表 発生場所別救助人員

平成21年中

	救 助 人 員										
	計	屋 内		屋 外						地下	その他
		住居	その他の 屋内	道 路		水 面		山岳	その他の 屋外		
				高速自動 車国道	その他の 道路	内水面	外水面				
県 計	735	119	46	29	264	30	23	5	173	1	45
下 関 市	72	14	4	7	27	4	2		14		
宇 部 市	66	13	5	1	23	8	6		9		1
山 口 市	27	2		3	11	2			7		2
萩 市	18				11				7		
防 府 市	185	2	7	2	66	1	1	1	68		37
下 松 市	8	1	2		3				2		
長 門 市	9		2		5				2		
美 祢 市	14		3	3	7			1			
周 南 市	42	4	4	8	15	2	1	1	6		1
山 陽 小 野 田 市	94	24	2		39	1	3		25		
柳 井 地 区 広 域 消 防 組 合	50	3	3		25	7	6	1	5		
光 地 区 消 防 組 合	27			2	10	3			12		
岩 国 地 区 消 防 組 合	123	56	14	3	22	2	4	1	16	1	4

第7-6表 火災時における救助活動状況

平成21年中

	計				うち建物火災			
	救助活動を行った火災件数	同左への出動消防隊数	救助人員を伴った火災件数	救助人員	救助活動を行った火災件数	同左への出動消防隊数	救助人員を伴った火災件数	救助人員
県計	90	675	12	15	73	567	12	15
下関市	20	236	2	2	19	224	2	2
宇部市	37	246	4	6	26	180	4	6
山口市								
萩市								
防府市								
下松市								
長門市								
美祢市								
周南市								
山陽小野田市	1	3	1	1	1	3	1	1
柳井地区広域消防組合	1	6			1	6		
光地区消防組合								
岩国地区消防組合	31	184	5	6	26	154	5	6

第7-7表 他機関活動件数

平成21年中

	計	警 察	海 上 保 安 庁	日 本 赤 十 字	自 衛 隊	水 防 団	電 力 会 社	ガ ス 事 業 者	水 道 事 業 者	公 的 の 機 他 関 の	事 業 主 体	民 間
県 計	302	244	9		1		8	5		21	6	8
下 関 市	61	48	1				4	3		3	1	1
宇 部 市	24	13	1				3	1		4		2
山 口 市	14	10			1					1		2
萩 市	36	31								5		
防 府 市												
下 松 市	14	10	1							2		1
長 門 市	42	37	3							1		1
美 祢 市	13	10									3	
周 南 市	41	34	1				1	1		2	1	1
山 陽 小 野 田 市	28	26								1	1	
柳 井 地 区 広 域 消 防 組 合	15	12	2							1		
光 地 区 消 防 組 合	14	13								1		
岩 国 地 区 消 防 組 合												

第7-8表 救助活動のための

	一般用救助用器具							重量物排除用器具							切断用器具								
	かぎ付はしご	三連はしご	ワタ金イミヤはしご	空気式救助マット	救命索発射銃	サブパイプスリリング	平担架	油圧ジャッキ	油圧スプレッター	可搬ウインチ	マンホール器具	救助用簡易機	空気ジャッキ	スプレッター	大型油圧器具支柱	ブチロエツクン	油圧切断機	カエツンタジン	ガス溶断器	チェーンソー	鉄線カッター	空気鋸	大型油圧切断機
県計	57	85	27	25	32	127	33	27	27	58	16	1	37	33	10	15	29	72	21	107	82	30	28
下関市	7	18	3	4	6	20	6	5	8	6	3		5	3	1		10	21	4	36	20	3	3
宇部市	8	8	1	2	2	10	5	2	3	6	1		2	5	2	1	1	4		5	11	5	3
山口市	6	6	4	2	2	14	3	2	3	6	3		2	3	2	5		5	2	7	17	2	3
萩市	3	4	5	2	4	11	1	2	2	7	1		3	2	1	1	2	5	2	7	1	2	2
防府市	4	4	2	2	2	19	3	2	2	5	1		2	2			2	3	1	19	1	2	2
下松市	3	3	1	1	2	3	1	1	1	2	1		1	1	2	1	1	3	1	2	1	1	1
長門市	3	1	1	1	2	2		1	1	2			1			2	1	1	1	1	1	1	
美祿市	2	4	2	2	1	8		2		2	1		2	2			1	2	1	2	10	2	2
周南市	7	12	3	2	2	8	10	3		5	2		5	5		1	4	8	4	9	6	4	1
山陽小野田市	7	8	2	2	2	9	1	3		6	1	1	3	3		3	1	4	2	4	5	3	4
柳井地区広域消防組合	2	8		1	2	6		2	4	2	1		2	2			4	9	1	9		1	2
光消防組合	2	3	1	2	1	5	1			5			3	3				4	1	4	1	1	3
岩国地区消防組合	3	6	2	2	4	12	2	2	3	4	1		6	2	2	1	2	3	1	2	8	3	2

機械器具等の保有状況(その1)

平成22年4月1日現在

空気切断機	コンクリート切断機	破壊用器具					測定用器具					呼吸保護用器具						隊員保護用器具				市町村	
		万能鉋	ハンマー	携帯用コンクリート破壊器具	削岩機	ハンマドリル	生物剤検知器	可燃性ガス測定器	有毒ガス測定器	酸素濃度測定器	放射線測定器	空気呼吸器	空気補給用	酸素呼吸器	簡易呼吸器	防塵マスク	送排風機	エアスライクン	耐電手袋	耐電衣	耐電ズボン		耐電長靴
26	13	219	138	10	20	19	1	60	29	33	24	638	1,032	64	30	880	27	1	387	57	54	103	県計
2	3	50	37	3	3	3	1	12	1	4	2	81	245	15	8	345	5		78	10	10	12	下関市
2		18	4	2	2	3		9	3	5	2	48	126	6	4	17	4		17	4	4	4	宇部市
2	2	52	10		2	2		6	2	1	6	74	228	10	3	57	2		59	10	10	10	山口市
2		7	15			1		2	2		1	31	76	2	2	25	2		22	2	2	14	萩市
2	1	14	15		2	2		2	1	1	2	58	195			150	2		43	4	4	7	防府市
1		7	4	1	1	1		3	1	3	1	43		5	3	5	1		15	6	6	11	下松市
1		1	1			1		1				13	41			20			8			6	長門市
		12	3		1			2	5	2		27		2		40	1		11	1		9	美祿市
4	2	17	14	2	4	3		9	5	9	3	88	1	11	2	22	3		71	9	7	12	周南市
3		10	17		2	1		5	2	5	4	41	1		2	13	3	1	13	6	6	6	山陽小野田市
1	1	11	11		1			8	2		1	59	111			136	1		18				柳井地区
3	2	15	3		1	1			4	1	1	40	1	8	1	45	1		17	2	2	2	光地区
3	2	5	4	2	1	1		1	1	2	1	35	7	5	5	5	2		15	3	3	10	岩国地区

第7-8表 救助活動のための

	隊員保護用器具								除染用器具		水難救助用器具											検索用器具
	防塵メガネ	携帯警報器	防毒マスク	化学防護服 (呼吸式除く)	学陽防護服	耐熱服	放射線防護服	特殊ヘルメット	除染シャワー	除染剤散布器	潜水器具	救命胴衣	水中投光器	救命浮環	浮標	救命ボート	船外機	水中スクーター	水中無線機	水中時計	水中テレビカメラ	簡易画像探索機
県計	729	145	215	142	94	63	35	9	4	10	99	312	61	145	25	24	18	8	3	48	1	13
下関市	335	15	5	12	23	10	5		2	2		42	7	25	1	1	1					1
宇部市	31	39	28	12	2	4	5				9	28	13	20	3	3	3		1			2
山口市	11	61	40		10	4	4	3	1	2	14	33		22	9	2	2				12	2
萩市	30		17		2	6					8	25	13	14	1	2	1					2
防府市	150	5	13	49	8	1	2			2	10	33	2	3	1	2		2	1	10		1
下松市	27	5	5	4	2	3	2					5	1	3		1	1					1
長門市	6		6									3		2								
美祢市	11		6	28		2						6		5		3						
周南市	62		27	9	8	16	4		1	2	5	17	1	20		1					1	2
山陽小野田市	13	3	24	8	7	7	6				7	25	1	11	1	3	4					
柳井地区	40		24	6	5	4				1	18	13		7	5	2	2	4			18	
光地区	6		15	12	23	6	3	6		1	12	18	5	8	1	1	1				4	1
岩国地区	7	17	5	2	4		4				16	64	18	5	3	3	3	2	1	3		1

※ 救助隊が保有する資機材(国から貸与のものは除く)

機械器具等の保有状況(その2)

平成22年4月1日現在

山岳救助用器具		高度救助用器具								その他の救助用器具										その他		市	区
登山器具	バスケット型担架	画像探照機	地中音響探知機	熱画像直視装置	夜間用暗視装置	電磁波探照装置	二酸化炭素探査装置	水中探査装置	地震警報器	投光器	携帯投光器	携帯拡声器	携帯無線機	応急処置用セット	車両移動器具	緩降機	ロープ登降機	救助用降下機	発電機	大型プロアー	ウオーターカッター		
4	45	6	4	7	5				1	204	204	192	426	39	12	31	41	42	181			県	計
1	4	2	1	1	1				1	36	41	44	37	6	1	6	2		28			下	関市
	7	1	1	1	1					20	12	19	51	3		2	8	29	17			宇	部市
	6	1	1	1	1					16	5	21	48	11	6	3	12	12	12			山	口市
	3									12	12	6	16	3	1	3	1		12			萩	市
1	6									21	66	13	53	1		3	1	1	19			防	府市
	1									9	15	12	16	1	1	1	1		8			下	松市
	1									4		3	12	1		1	1		2			長	門市
	3			1						11	12	10	24	3	1	1			7			美	祿市
	5	1	1	3	1					37	8	24	65	3		3	3		31			周	南市
2	3									11	15	12	24	2	1	3	2		13			山陽小野田	市
	2	1								14		11	32	1		2	1		13			柳井	地区
	1				1					7	10	9	45	3		1	2		13			光	地区
	3									6	8	8	3	1	1	2	7		6			岩国	地区

第7-9表 救助隊員の訓練実施状況

平成21年中

	計		体力錬成訓練		ロープ基本・ 応用訓練		検索・救助訓練		各種救助器具 取扱訓練		各種救助事象 想定訓練		その他の訓練	
	実施 延回数	実施 延人員	実施 延回数	実施 延人員	実施 延回数	実施 延人員	実施 延回数	実施 延人員	実施 延回数	実施 延人員	実施 延回数	実施 延人員	実施 延回数	実施 延人員
県 計	24,171	139,640	10,160	48,784	4,081	23,592	3,295	21,908	3,542	23,465	2,660	19,981	433	1,910
下 関 市	2,030	7,535	763	1,689	141	330	413	1,150	429	2,628	180	1,264	104	474
宇 部 市	1,025	3,108	383	1,094	60	172	87	264	126	360	320	1,051	49	167
山 口 市	336	3,760	180	2,160	48	480	40	400	48	480	20	240		
萩 市	1,722	5,752	990	3,555	490	1,299	26	126	103	396	38	220	75	156
防 府 市	1,638	7,391	1,289	5,242	257	1,536	14	37	36	224	36	284	6	68
下 松 市	551	3,907	365	2,883	46	245	53	291	43	225	44	263		
長 門 市	654	4,770	330	2,310	36	252	120	960	96	672	72	576		
美 祢 市	166	701	144	576	4	20	6	44	5	24	5	24	2	13
周 南 市	8,760	71,905	2,190	15,695	2,190	15,695	1,460	13,505	1,460	13,505	1,460	13,505		
山陽小野田市	1,200	4,500	730	2,190	180	1,000	80	400	120	400	60	400	30	110
柳井地区広域 消防組合	3,134	13,261	1,811	7,199	282	900	495	2,430	257	1,255	223	1,190	66	287
光 地 区 消 防 組 合	880	4,832	365	1,825	237	1,213	170	977	54	340	44	332	10	145
岩 国 地 区 消 防 組 合	2,075	8,218	620	2,366	110	450	331	1,324	765	2,956	158	632	91	490

参 考 資 料

山口県の主な気象災害（昭和20年以降）
市町（防災主管部署）一覧
消防本部・署所一覧

山口県の主な気象災害 (昭和20年以降)

発生時期		災害原因	気象概略	主な被災地域	被害総額 (千円)	り災(人・家屋)の概況						
						死者	行方不明	負傷者	家屋全壊	家屋半壊	床上浸水	床下浸水
年	月日											
S20	9.16 ~18	枕崎台風	最低気圧969.8mb(下関) 最大風速N23.2m/s(下関) 雨量200~300mm(県内)	県東部、 大津郡	277,340	427	274	283	1,831	2,760	12,679	18,442
	10.7 ~12	阿久根台風	最低気圧984.3mb(下関) 最大風速NNE18.7m/s(下関) 雨量200~350mm(県内)	全域	—	5	4	3	39	16	621	1,988
S23	5.1 ~3	豪雨	低気圧、前線、 雨量179mm(堀)、168mm(広瀬)	内海側 内陸部	—	2					380	
S24	6.20 ~21	テラ台風	最低気圧979.9mb(下関) 最大風速ESE22.0m/s(防府) 雨量150~200mm(県内)、300mm(北西部)	全域	1,071,729	9	16	5	38	35	5	910
S25	9.13 ~14	キジア台風	最低気圧980.7mb(下関) 最大風速ENE29.5m/s(下関) 雨量200~400mm(県内)	全域 特に中部・ 東部	12,161,204	12		177	670	1,934	9,927	22,377
	9.15 ~16	豪雨	熱帯低気圧、寒冷前線、 雨量300~400mm(北東部)	西部・北部								
S26	7.7 ~17	豪雨	低気圧及び前線、 雨量400~700mm(西部、中部山間部)	中部・西部	12,849,521	28	1	428	855	2,446	4,467	18,188
	10.14 ~15	ルース台風	最低気圧963.0mb(下関) 最大風速35m/sに達する所あり 雨量480mm、1時間100mm(東部)	全域、特に 錦川流域	32,708,369	281	124	1,869	4,963	9,765	7,827	28,163
S28	5.30 ~31	豪雨	前線、雨量80~120mm(県北部を除く)	県北部を 除く各地	3,067,694	4		15	47	335	1,992	11,471
S31	8.16 ~17	台風9号	最大風速ESE29.8m/s(下関)、33.6m/s(防府)、高潮	全域、特に 内海沿岸	804,023	2		6	195	324	14	657
	9.9 ~10	台風12号	最大風速ESE24.9m/s(下関)、一部高潮、雨少ない	全域	1,311,718	1		4	104	176	2	103
	9.21 ~22	豪雨	低気圧、日雨量140mm(角島)	豊浦郡一帯	125,845					20	147	563
S32	7.1 ~5	豪雨	梅雨前線、400mm(西部、中部)	全域	415,494			7	12	22	263	3,826
S34	7.13 ~15	豪雨	梅雨前線、345mm、局地豪雨あり	全域、 特に西北部	3,064,337	6	1	13	79	207	2,713	10,956
	9.16 ~17	第2 宮古島台風	風害、波浪害、最大風速E23.3m/s(下関)、 一部高潮、雨少ない	全域	498,365	2		4	7	64	1	239
S35	7.7 ~8	豪雨	梅雨前線雨量250mm(山間部) 1時間雨量80mm(和田)	中部、東部	2,165,805	3		3	57	92	825	9,235
S36	7.4 ~5	豪雨	梅雨前線、日雨量165mm(山口)、188mm(徳山)、 1時間雨量44mm(桑根)	下関、山口、 柳井	200,409				2		12	669
	9.9 ~10	豪雨	寒冷前線、1時間雨量73mm(和田) 8時間雨量209mm(和田)	中部、山陰	868,774			4	15	11	23	136
	9.15 ~16	第2室戸台風	風水害、最低気圧981.1mb(下関) 最大風速26.2m/s(萩) 雨量239mm(大田)、一部高潮	西北部	578,725	1		2	4	2		27
S37	6.2 ~3	豪雨	低気圧200mm~300mm(徳山付近)	中部	99,944	2		2	2		30	232
	7.1 ~9	豪雨	梅雨前線400mm~500mm(東部山間部、西部)	全域	582,110	3		3	2	22	2	410
	7.13	豪雨	1時間雨量65mm(仁保)	東部	91,214				2	2	168	3,075
S38	1.1 ~2.13	豪雪 (サンバチ豪雪)	積雪2m以上(東部山間部)、なだれ発生	内陸部、 特に阿武郡	4,272,310	7	3	11	438	1,706		
	4下旬 ~6月上旬	長雨	総雨量600mm~950mm(県内)	全域 (農作物)	4,379,133	1		1	7	2	6	85
	7.10 ~11	豪雨	梅雨前線、雨量300mm(徳佐)	西部	2,367,697				4	22	308	1,990
	8.9 ~11	台風9号	最低気圧986.1mb(下関) 最大風速ESE16.5m/s(防府) 雨量164.1mm(防府)									
S39	6.24 ~27	豪雨	梅雨前線、雨量300~350mm(東部、西部) 1時間雨量50mm(一の俣)	全域、特に 東部、西部	3,333,138			1	7	42	867	8,045
	8.23 ~24	台風14号	最大風速NE15.7m/s(下関) 雨量160~200mm(東部)	全域	37,739			2	1		1	54
	9.2 ~3	豪雨	前線、雨量369mm(田耕) 1時間雨量100mm、(粟野)	全域、特に 西部	596,749	1		1	2	14	67	613
	8.24 ~25	台風20号	最大風速NNW16.7m/s(下関) 雨量107mm(安下庄)、風波	全域、主と して東南部	65,670					5	15	107
S40	6.18 ~20	台風9号	梅雨前線、雨量326mm(岩国)	全域、主と して東部	1,292,517	1		2	15	31	415	6,818
	7.8 ~9	豪雨	梅雨前線、100~160mm(西部山間部)	西部	204,404							

発生時期		災害原因	気象概略	主な被災地域	被害総額 (千円)	り災(人・家屋)の概況						
年	月日					死者	行方不明	負傷者	家屋全壊	家屋半壊	床上浸水	床下浸水
S40	7.12 ~13	豪雨	梅雨前線、1時間雨量40~41mm(山口、八坂、仁保)	東部、北部	580,305				1		7	162
	7.22 ~23	豪雨	梅雨前線、雨量346mm(田万川) 1時間雨量54mm(萩)	山陰側北部	1,780,860	2		7	18	58	156	974
	8.5 ~6	台風15号	最大風速E26.0m/s(下関)、雨量135mm(須金)、最大瞬間風速SE39.7m/s(防府)	全域、特に東部	1,046,813	1		4	14	24		5
S41	6.30 ~7.1	豪雨	梅雨前線、雨量297.4mm(下関)、299.0mm(山口)、280~320mm(中部、西部)	全域	1,362,313			2	2		248	4,109
	8.19	豪雨	寒冷前線、熱帯低気圧、雨量300mm(北東部)、1時間雨量107mm(阿東町)	阿武郡 特に阿東、川上、旭	5,467,957	4		5	37	67	248	767
	9.17 ~18	豪雨	前線、雨量200mm(大島郡)	東部	121,302							
	9.17 ~18	台風24号	雨量200mm以上(山陰)、285mm(仙崎)	全域	569,081			1		1		10
S42	5.15 ~6.20	干害	中緯度高圧帯が強い	全域	8,700,000							
	7.5 ~9	豪雨	梅雨前線、雨量200~350mm(北西部、内海側)	全域	2,339,763			2	5	13	419	5,511
S43	9.24 ~25	第3 宮古島台風	雨量304mm(阿川)、150~200mm(東北部、北西部)	全域	1,256,640			1	1		29	128
S44	6.28 ~7.11	豪雨	梅雨前線、総雨量500~700mm(山間部)	全域	3,792,936	1		1	13	3	84	4,230
S45	6.14 ~15	豪雨	梅雨前線、雨量200mm(南東部)	全域	526,576				2			120
	8.14 ~15	台風9号	最低気圧971.1mb(下関)、最大風速ESE30.7m/s(下関)、雨量184.5mm(山口)	全域	3,672,262			8	27	55	77	780
S46	8.4 ~6	台風19号	最低気圧972.7mb(下関) 最大風速ESE28.8m/s(山口) 雨量228.0mm(山口)、406mm(馬糞岳)	全域	6,540,691	3		103	64	277	90	1,675
S47	7.9 ~13	豪雨	梅雨前線、雨量447.5mm(山口)、日雨量297.0mm(山口)、500~600mm(山陰側)	全域	30,024,375	17		69	84	141	3,098	22,104
	8.20 ~21	豪雨	低気圧、前線、雨量271.0mm(萩)、212.0mm(山口)、200mm以上(山陰側)	全域	1,023,287	1		1	2	11	281	1,024
S48	7~8	干害	高気圧強い、7~8月の総雨量39mm(須佐)、40mm(仙崎)、43mm(下松)	全域	1,632,984							
S49	7.13 ~18	豪雨	梅雨前線、雨量311mm(宇部)、日雨量152mm(下関)	瀬戸内沿岸部	5,268,601				2	2	26	1,066
	9.7 ~9	台風18号	雨量377mm(法華山)、日雨量212mm(法華山)	県東部	2,186,430				1		11	262
S50	6.23 ~25	豪雨	梅雨前線、雨量218mm(西市、馬糞山)	全域	4,774,478			1			6	254
	7.13	豪雨	梅雨前線、雨量306mm(田耕)、雨量282mm(田耕)	県北西部	7,236,121					3	68	1,221
	8.17	台風5号	最低気圧988.2mb(宇部)、雨量212mm(柳井)	県南東部	2,146,531					1	10	864
S51	9.8 ~13	台風17号	最低気圧978.6mb(下関)、最大風速ESE21.0m/s(山口)、雨量343mm(羅漢山)	全域	11,766,492	1		10	11	19	140	1,352
	12.26 ~ 52.2.28	大雪・低温	最深積雪53cm(徳佐)、最低気温-19.6℃(徳佐)、-18.0℃(鹿野)	全域								
S53	7.1 ~9.30	干害	高気圧強し、少雨、雨量平年比32%(下関)、31%(安下庄)、33%(山口)	全域	4,525,381							
S54	6.26 ~7.2	豪雨	梅雨前線、雨量532mm(柳井)、日雨量192mm(安下庄)、内海側400~500mm	全域、特に瀬戸内海側	23,663,958	4		8	27	39	342	2,905
S55	5.20 ~21	豪雨	低気圧、前線、雨量187mm(岩国、玖珂、柳井)	県東部	439,614							6
	6.30 ~7.30	豪雨	梅雨前線、雨量 日本海側450~500mm 瀬戸内側700~900mm 時間雨量 下関56.5mm	全域、特に瀬戸内海側	20,011,972	1		9	12	14	129	4,075
	8.23 ~31	豪雨	低気圧、前線、雨量全県100mm以上、特に油谷414mm	県北西部	15,440,519	2		5	13	15	76	1,250
	9.11	台風13号	最低気圧965mb(九州南岸)、雨量170mm(油谷)	県西部	1,389,171	2		3			2	29
S56	6.25 ~7.30	豪雨	低気圧、前線、雨量全県200mm以上、特に秋芳町613mm	県北西部	14,216,939			3	1	2	36	902
S57	7.13 ~30	豪雨	低気圧、前線、県下各地で250mm以上、特に錦町611mm	全域	7,455,513	4		3	1	2	7	257
	8.27 ~28	台風13号	27日10時40分防府市付近に上陸、県東部、山間地で100mm以上	県東部、北部、南部	1,184,580							5
	9.24 ~25	台風19号	最大瞬間風速NNE28.6m/s(下関)、雨量164mm	県北西部	1,132,081				1			
S58	7.20 ~23	58年7月豪雨	低気圧、前線、雨量、須佐206mm、田万川326.5mm、田万川で1時間雨量83mmを記録	県北部	8,131,019	5		6	24	12	282	783

発生時期		災害原因	気象概略	主な被災地域	被害総額 (千円)	り災(人・家屋)の概況					
年	月日					死者	行方不明	負傷者	家屋全壊	家屋半壊	床上浸水
S58	9.27 ~28	台風10号	最低気圧991.2mb(山口)、最大瞬間風速 NNE21.2m/s(山口)、安下庄365mm、柳井 263mm、岩国280mm	主として県 東部(瀬戸 内海沿岸)	2,326,958			2	3		189
S59	6.25 ~26	豪雨	梅雨前線、時間雨量(萩、油谷で40mm以上) 総雨量 県北部、山間部で200mm以上記録	県北部 山間部	797,775					2	45
	7.12 ~13	豪雨	梅雨前線、低気圧 時間雨量(須佐、岩国、玖珂で30mm以上) 総雨量・県東部で100~150mm	県東部 県北部	992,968						12
	8.21 ~22	台風10号	最大瞬間風速S28.2m/s(下関)、長野山雨量 239mm	山間部 県東部	2,392,963			2			
S60	5.19 ~20	豪雨	低気圧、前線、雨量 長野山201mm、広瀬 185mm	県東部	870,100			1			
	6.21 ~7.14	豪雨	梅雨前線停滞、時間雨量 秋吉台48mm、枚 山45mm、総雨量 油谷1,167mm、須佐 1,003mm	県北部	29,101,365	4		5	12	11	258
	8.31 ~9.1	台風12号 及び13号	台風12号・最低気圧990mb(九州西岸) 台風13号・最低気圧955mb(九州南岸) 最大瞬間風速42.8m/s(下関) 雨量 篠生96mm、鍋提峠79mm	県西部	448,480	2		5		2	
S61	5.14 5.19 ~20	豪雨	低気圧、前線 5.14雨量、和田100mm 5.19~20 雨量各地で100~150mm	県東部 県北部	1,071,450						
	6.14 ~17	豪雨	梅雨前線、雨量、羅漢山255mm、和田 246mm、長野山231mm	全域	2,445,095			1			31
	6.21 ~25	豪雨	梅雨前線、雨量、羅漢山222mm、秋吉台 220mm、西市214mm	主として 東部、北部	1,141,100						35
	7.4 ~16	豪雨	梅雨前線、雨量、和田397mm、山口392mm、 鍋提峠375mm、宇部363mm	全域	2,543,852			3		1	20
	8.28	台風13号	最大瞬間風速30.6m/s(下関)、気圧965mb (東シナ海)、雨量羅漢山72mm	全域	650,676						4
	9.9 ~10	豪雨	低気圧、秋雨前線、雨量前線、雨量下松 227mm、防府200mm、和田178mm、時間雨量 宇部61mm	全域	1,691,900						18
S62	2.2 ~3	暴風雪波浪	低気圧、最大瞬間風速NNW32.3m/s(萩)	県北部	4,181,387	1		9			1
	7.19 ~20	豪雨	梅雨前線停滞、時間雨量 西市46mm、鍋提 峠36mm、総雨量 西市250mm、秋吉台 215mm	全域	5,562,869			1			3
	8.13	豪雨	気圧の谷、時間雨量 和田69mm、広瀬 56mm、総雨量 和田175mm、広瀬109mm	県東部	1,080,196						3
	8.30 ~31	台風12号	最低気圧935mb(九州南岸) 最大瞬間風速ESE42.2m/s(下関) 総雨量 羅漢山40mm、長野山35mm	全域	7,315,979			4		3	
	11.18	地震	震度 山口4、下関3	県南部	83,482			2			
S63	6.1 ~2	豪雨	低気圧、台風2号、雨量 玖珂153mm、岩国 151mm、広瀬・安下庄145mm、柳井139mm、 西市137mm	県東部	877,600	1					1
H1	7.8 ~13	豪雨	梅雨前線、総雨量 長野山290mm、広瀬 278mm、須佐258mm、鍋提峠254mm、羅漢山 253mm	県東部・北 部	6,366,358				2		143
	7.16	豪雨	梅雨前線、総雨量 下松52mm、秋吉台 37mm、柳井35mm、篠生33mm	県東部	57,000					1	48
	8.13	豪雨	寒冷前線、時間雨量 防府68mm、総雨量 防府90mm、宇部79mm、桜山78mm、下松 70mm	県中央部	305,105						3
	9.1 ~3	豪雨	秋雨前線、総雨量 長野山258mm、秋吉台 245mm、羅漢山240mm、	全域	2,728,820						12
	9.9 ~10	豪雨	秋雨前線、時間雨量 西市68mm、総雨量 西市84mm、長野山52mm、広瀬48mm	県中央部	3,551,787	1			1		3
	9.12 ~13	豪雨	秋雨前線、総雨量 油谷100mm、安下庄 92mm、秋吉台85mm、鍋提峠83mm	県東部	50,950						6
H2	6.14 ~16	豪雨	低気圧、前線、 日雨量 長野山254mm、羅漢山222mm、防府 221mm、広瀬210mm、宇部208mm 総雨量 長野山278mm、羅漢山240mm、防府 238mm、広瀬227mm、宇部224mm	県全域	3,833,532			1			9
	8.21 ~22	台風14号	気圧970mb(九州東岸) 日雨量 安下庄122mm、柳井97mm	県東部	462,238						5
	9.12 ~13	豪雨	秋雨前線、 12日PM3時~PM8時の雨量 下関130mm	県西部	103,200					1	2
H3	6.30 ~7.1	豪雨	梅雨前線、30日PM4時~1日PM9時の雨量 玖珂108mm、岩国94mm、防府90mm	県東部	517,800						4
	7.4 ~5	豪雨	梅雨前線、4日PM4時~5日AM8時の雨量 鍋提峠226mm、篠生202mm、広瀬194mm、西 市184mm	全域	6,396,335						5

発生時期		災害原因	気象概略	主な被災地域	被害総額 (千円)	り災(人・家屋)の概況						
年	月日					死者	行方不明	負傷者	家屋全壊	家屋半壊	床上浸水	床下浸水
H3	7.28 ~30	台風9号	最大瞬間風速S38.4m/s(下関)、SSE26.3m/s(萩)	全域	860,928							
	9.6 ~7	豪雨	前線、1時間雨量54mm(篠生)、74mm(美東町銭屋)	北部、西部	313,000							4
	9.14 ~15	台風17号	最大瞬間風速NNW39.8m/s(下関)、SE37.9m/s(山口)、NEW36.5m/s(萩)、油谷161mm、萩146mm、須佐139mm	全域	9,331,448	1		15	1		55	368
	9.27 ~28	台風19号	最低気圧947.0mb(下関)、953.0mb(萩)、957.3mb(山口)、最大瞬間風速SE53.1m/s(山口)、WNW45.6m/s(萩)、ESE45.3m/s(下関)	全域	51,673,148	6		239	35	650	520	2,835
	10.28	地震	震度 下関3、山口3、萩3	県南部	530			1				
H4	8.18 ~19	台風10号	最大瞬間風速NNW35.1m/s(下関)、N34.9m/s(萩)、羅漢山207mm、広瀬203mm	全域	5,057,961					3	2	96
H5	6.1 ~3	低気圧通過	最大瞬間風速ESE38.5m/s(下関)、SSE32.4m/s(萩)、SSE28.0m/s(山口)	県西部	618,878					1		
	6.18 ~19	豪雨	梅雨前線、18~19日の雨量 玖珂87mm、安下庄80mm、岩国72mm	全域							1	
	6.22 ~23	豪雨	梅雨前線、22~23日の雨量 安下庄116mm、柳井105mm、玖珂92mm、下松90mm	全域	671,088							
	7.1 ~2	豪雨	梅雨前線、2日の降水量 岩国151mm、下松165mm、玖珂163mm	全域	5,856,053							1
	7.4 ~5	豪雨	梅雨前線、4日の降水量 安下庄145mm、柳井144mm、玖珂111mm、下松110mm	県東部	652,006	1			1		4	75
	7.12	津波	北海道南西沖地震	県北部								1
	7.16 ~18	豪雨	梅雨前線、17日の降水量 玖珂219mm、和田205mm、下松194mm、安下庄181mm	全域	5,433,884			1			17	734
	7.27 ~28	台風5号	最低気圧 995.9hpa(山口)、998.3hpa(萩)、999.8hpa(下関)、27日の降水量 玖珂204mm、篠生191mm、羅漢山187mm	全域	7,462,837	3	1	8	4	1	85	1,746
	7.29 ~30	台風6号	最低気圧 986.8hpa(萩)、987.1hpa(下関)、992.8hpa(山口)最大瞬間風速 ESE43.4m/s(下関)、SE33.6m/s(山口)、SSE32.8m/s(萩)	全域	390,512							
	8.1 ~2	豪雨	低気圧・前線、2日の降水量 下松212mm、防府203mm、山口166mm	全域	12,180,723	5		4	6	3	60	2,685
	8.9 ~10	台風7号	最低気圧、978.1hpa(下関)、979.3hpa(萩)、982.4hpa(山口)、最大瞬間風速SE33.7m/s(下関)、SE33.6m/s(山口)、SE33.0m/s(萩)、10日の降水量 羅漢山133	全域	1,647,046			5		1		
	8.13 ~17	豪雨	低気圧、前線、累積雨量(13~17日)徳佐355mm、鍋提峠336mm、油谷332mm、最大日雨量(日) 油谷128mm(14日)、西市126mm(17日)、鍋提峠123mm(14日)	全域	2,761,292							14
	9.18 ~22	豪雨	低気圧、前線、累積雨量(18~22日) 下関196mm、鍋提峠174mm、山口166mm	全域								13
	9.2 ~4	台風13号	最低気圧 985.3hpa(山口)、989.4hpa(下関)、990.0hpa(萩) 最大瞬間風速N25.3m/s(萩)、N24.9m/s(山口)、N24.2m/s(下関) 最大日雨量(9月3日)玖珂134mm、柳井132mm、安下庄122mm	全域	2,465,700						9	268
9.22	地すべり	阿武町大規模農道 法面の崩壊 延長60m	阿武町		2							
H7	3.16	風浪	最大瞬間風速 SE30.1m/s(萩)、SE24.1m/s(下関)、SSE22.6m/s(山口) 最大風速SE15.9m/s(萩)、SE12.7m/s(下関)、SSE10.3m/s(山口)	北部	24,250			1				
	7.1 ~7	豪雨	梅雨前線、最大日雨量 山口206mm(2日)、徳佐194mm(2日)、油谷185mm(2日)、安下庄183mm(3日) (7月1日~7日の総降水量)山口452mm、下関452mm、宇部450mm	全域	8,524,074							150
	7.22 ~23	台風3号	最大瞬間風速 SE24.0m/s(下関)、SE23.6m/s(山口)、SE23.0m/s(萩) 最大時間雨量 篠生93mm、防府54mm、宇部50mm	全域	1,655,427						8	104
	9.23 ~24	台風14号	最低気圧 994.4hpa(山口)、996.5hpa(下関)、996.7hpa(萩) 最大時間雨量 秋吉台64mm、宇部62mm、山口53mm	全域	3,816,495				1		188	1,195
	12.25	積雪風浪	積雪の深さ(cm) 27(和田)、23(徳佐)		1,744							
H8	1.8	冬期波浪	寒冷前線、最大瞬間風速24.3m/s(下関)		674,027							
	2.1	積雪波浪	積雪の深さ(cm) 34(徳佐)、21(広瀬)		1,918							
	2.1	積雪低温	積雪の深さ(cm) 49(徳佐)、42(和田)		49,823							
	6.2	豪雨	梅雨前線、降水量(mm) 108(安下庄)、106(宇部)	全域	31,000							

発生時期		災害原因	気象概略	主な被災地域	被害総額 (千円)	り災(人・家屋)の概況						
年	月日					死者	行方不明	負傷者	家屋全壊	家屋半壊	床上浸水	床下浸水
H8	6.24 ~26	豪雨	梅雨前線、総降水量 134mm(柳井) 最大日降水量 88mm(山口)								4	
	6.28	豪雨	梅雨前線、降水量 93mm(広瀬)		84,760							
	7.18 ~19	台風6号	最大瞬間風速23.0m/s(下関) 最大日降水量116mm(下関・19日)		144,850							
	8.14 ~15	台風12号	上陸時の中心気圧 960hpa、上陸時の最大 風速 40m/s、 最大瞬間風速 39.2m/s(下関・14日) 最大日降水量 139mm(下関・14日)		3,603,326	1		1		1	252	
	11.30 ~12.2	風雪低温	積雪の深さ 13cm(徳佐)		2,615							
	12.7	積雪	積雪の深さ 19cm(秋吉台、7日9時)		32,739							
H9	5.13 ~14	豪雨	総降水量(5月13日~14日) 広瀬238mm、山 口229mm、長野山217mm 13日の最大日降水量防府156mm、山口 138mm 最大1時間降水量 防府27mm、玖珂27mm	全域	1,107,013						43	
	6.25	地震	震度4 萩市、山口市、下関市	北部	427,198			2	1	2		
	6.28	台風8号	最大瞬間風速 NNE27.5m/s(下関)、 NNE26.5m/s(萩)、SE22.4m/s(山口) 28日の最大日降水量 岩国217mm、羅漢山 215mm、長野山213mm 最大1時間降水量 和田31mm	全域	1,209,912						3	
	7.7 ~13	豪雨	梅雨前線、総降水量(7日~13日)長野山 509mm、羅漢山463mm、下松368mm、広瀬 358mm 7日の最大日降水量長野山147mm 最大1時間降水量 和田31mm	全域	1,770,703						7	
	7.26 ~29	台風9号	最大瞬間風速 NW19.7m/s(下関)、 NNE20.0m/s(山口)、WNW24.3m/s(萩) 27日の最大日降水量 徳佐152mm、篠生 144mm 最大1時間降水量 萩18mm、須佐17mm	全域	15,223,928			2	4	48	122	
	8.11 ~13	豪雨	12日の最大日降水量 油谷146mm、下関 121mm	西部、北部	625,950							
	9.6 ~7	豪雨	総降水量 長野山208mm、羅漢山190mm 7日の最大日降水量 長野山162mm、羅漢 山137mm、 最大1時間降水量秋吉台47mm、長野山 46mm、桜山42mm	全域	318,500						3	
	9.14 ~16	台風19号	最大瞬間風速 NE31.1m/s(下関)、 NNE23.7m/s(山口)、WNW20.3m/s(萩) 16日の最大日降水量 安下庄174mm、柳井 164mm 最大1時間降水量 安下庄40mm、柳井37mm	東部	469,652					2	16	510
	11.25 ~26	豪雨	総降水量 和田207mm、山口160mm 26日の最大日降水量 和田118mm 最大1時間降水量 柳井33mm、下松・和田 30mm	全域	227,369			1		1		
H10	7.1	豪雨	総降水量 和田98mm、下関59mm 最大1時間降水量 和田45mm、下関・山口 28mm、	全域	7,000						1	
	9.15 ~16	豪雨	総降水量 下松181mm、広瀬90mm 最大1時間降水量 下松55mm、柳井28mm、 広瀬21mm	東部	174,400						11	
	10.15 ~18	台風10号	最大瞬間風速 NE20.2m/s(下関)、 ENE14.9m/s(山口)、WNW20.5m/s(萩) 最大日降水量(17日)安下庄180mm、岩国・柳 井154mm 最大1時間降水量 宇部39mm、柳井・山口 38mm、安下庄・徳佐35mm、	全域	636,549			2			43	
H11	4.13	暴風波浪	最大瞬間風速 WSW23.8m/s(下関)、 WSW17.4m/s(山口)、SW16.8m/s(萩)	西部	440,000							
	6.28 ~30	豪雨	総降水量 油谷217mm、須佐215mm、西市 210mm、萩209mm、鍋提峠166mm、秋吉台 162mm、篠生162mm 最大1時間降水量 萩59mm、油谷51mm、須 佐47mm、篠生47mm、西市41mm	全域	14,968,870	1		1		1	33	562
	8.21	豪雨	総降水量 山口35.5mm 最大1時間降水量 山口25mm	山口市	200,000							

発生時期		災害原因	気象概略	主な被災地域	被害総額 (千円)	り災(人・家屋)の概況						
年	月日					死者	行方不明	負傷者	家屋全壊	家屋半壊	床上浸水	床下浸水
H11	9.24	台風18号	最大瞬間風速 SE46.4m/s(山口)、E41.9m/s(下関)、WNW24.0m/s(萩) 総降水量 徳佐163mm、広瀬149mm、羅漢山・篠生147mm 最大1時間降水量 篠生73mm、徳佐69mm、広瀬67mm、和田65mm	全域	41,517,933	3		179	80	1,284	2,468	7,372
H12	1.26 ~28	雪害	最大日降雪量 徳佐34mm、秋吉台30mm	北部	337,926							
	6.27 ~28	豪雨	総降水量(mm) 西市133、桜山132、秋吉台130、長野山118、安下庄106 最大日降水量(mm) 長野山92、秋吉台91西市86 最大1時間降水量(mm) 西市39、秋吉台36、桜山33	豪雨	434,200							
	8.17 ~18	豪雨	総降水量(mm) 長野山75、玖珂74、柳井61 最大日降水量(mm) 玖珂72、長野山65、柳井61 最大1時間降水量(mm) 下関35	全域	56,000							47
	10.6	鳥取県西部地震	震度4 岩国市、柳井市、玖珂町、阿東町	東部				1				
	10.8 ~9	豪雨	総降水量(mm) 羅漢山101、鍋提峠97、西市90、広瀬83、篠生82、徳佐79 最大日降水量(mm) 羅漢山90、鍋提峠84、西市78mm 最大1時間降水量(mm) 鍋提峠38.5、西市35.5、羅漢山25.5	西部	85,700							65
H13	3.24	芸予地震	震度5強 和木町、阿東町、東和町、久賀町、大島町、岩国市、柳井市、大島町、平生町、橋町、田布施町 震度5弱 下松市、由宇町、玖珂町、上関町、徳山市、光市、周東町、大和町、小郡町 震度4 新南陽市、熊毛町、萩市、秋穂町、本郷村、錦町、山口市、宇部市、防府市、徳地町、阿知須町、須佐町、川上村、田万川町、むつみ村、豊北町、阿武町 震度3 旭村、小野田市、秋芳町、三隅町、下関市、美東町、油谷町、楠町、菊川町、美祢市、福栄村、山陽町、豊田町、日置町、豊浦町	東部	773,085			12	3	46		
	6.19 ~30	豪雨	総降水量 山口219mm、柳井210mm、安下庄194mm 最大1時間雨量 徳佐34mm、柳井35mm、下松33mm	全域	2,870,044							37
	7.17 ~18	豪雨	総降水量 須佐100mm、萩54mm 最大1時間降水量 秋吉台42mm、萩27mm	北部	71,200							12
H14	5.15	豪雨	総降水量 西市・安下庄135mm、宇部124mm 最大1時間降水量 秋吉台13mm、篠生・西市11mm、	全域	227,300							
	8.31 ~9.1	台風15号	最大瞬間風速 E28.6m/s(下関)	北部	72,493			2				6
	9.16 ~17	豪雨	総降水量 山口146.5mm、岩国・玖珂140.5mm 最大1時間降水量 岩国68mm、玖珂59mm、柳井38mm	全域	159,600						6	64
H15	6.18 ~19	台風6号	最大瞬間風速 33.6m/s(下関)、25.9m/s(山口)、27.7m/s(萩)	全域	85,142							
	7.7 ~8	豪雨	総降水量 鍋提峠118mm、油谷116mm、秋吉台115mm 最大1時間降水量 桜山43mm、和田43mm、山口42.5mm	北部、中部	279,104							
	7.11 ~14	豪雨	総降水量 西市216mm、桜山211mm、防府194mm 最大1時間降水量 桜山80mm、西市74mm、防府69mm	全域	2,974,476			1	1		18	282
	7.18 ~21	豪雨	総降水量 下関320mm、篠生281mm、徳佐267mm 最大1時間降水量 徳佐71mm、下関64.5mm、篠生55mm	全域	1,077,004			2			12	164
	8.8 ~9	台風10号	最大瞬間風速: 19.9m/s(萩)、18.2m/s(山口)、17.6m/s(下関)	東部	136,146							
	9.12	台風14号	最大瞬間風速 27.0m/s(下関)、26.7m/s(萩)、25.7m/s(山口)	全域	29,005							
H16	4.26 ~27	豪雨	総降水量 和田180mm、篠生172mm、羅漢山149mm 最大1時間降水量 和田26mm、篠生25mm、羅漢山25mm	全域	20,965							

発生時期		災害原因	気象概略	主な被災地域	被害総額 (千円)	り災(人・家屋)の概況						
年	月日					死者	行方不明	負傷者	家屋全壊	家屋半壊	床上浸水	床下浸水
H16	5.3 ~4	豪雨	総降水量 長野山130mm、羅漢山111mm、広瀬100mm、和田100mm 最大1時間降水量 下松27mm、玖珂23mm、長野山22mm	全域	1,933							
	5.13	豪雨	総降水量 長野山134mm、羅漢山118mm、下松116mm、和田114mm 最大1時間降水量 下松23mm、玖珂22mm、広瀬22mm		371,532							
	5.15 ~17	豪雨	総降水量 下松154mm、柳井150mm、安下庄136mm 最大1時間降水量 柳井27mm、安下庄21mm、山口20mm									
	5.30 ~31	豪雨	総降水量 徳佐102mm、篠生94mm、須佐92mm 最大1時間降水量 油谷33mm、徳佐31mm		10,229							
	6.21	台風6号	最大瞬間風速 NNW28.2m/s(下関)、NW24.1m/s(山口)	東部	21,865							
	6.24 ~27	豪雨	総降水量 柳井329mm、安下庄291mm、防府228mm 最大1時間降水量 柳井50mm、桜山45mm、長野山43mm	全域	620,520							65
	7.4 ~5	台風7号	最大瞬間風速 SSE25.5m/s		13,487							
	7.8 ~9	豪雨	最大1時間降水量 玖珂64mm、岩国43mm		2,793							8
	7.31 ~8.2	台風10号	日最大瞬間風速 SW13m/s(宇部) 最大瞬間風速 WSW16.9m/s(下関)		196,191							12
	8.17 ~20	台風15号	最大瞬間風速 SSW30.2m/s(萩)、SSW28.1m/s(下関)、SSE26.5m/s(山口) 総降水量 羅漢山141mm、下松99mm 最大1時間降水量 下松59mm、玖珂35mm	全域	230,058			1			1	46
	8.30	台風16号	上陸時の中心気圧 965hpa(防府) 最大瞬間風速 ESE32m/s(防府)、NNW34.8m/s(萩) 総降水量 下松204mm、和田197mm、玖珂182mm 最大1時間降水量 和田63mm、防府60mm、下松54mm	全域	2,843,258	1		4	2	2	22	442
	9.6 ~7	台風18号	最低海面気圧 951.8hpa(下関) 最大瞬間風速 SE50.5m/s(山口)、SSE39.9m/s(萩)、SE38.1m/s(下関) 総降水量 下関173mm、徳佐170mm、油谷167mm 最大1時間降水量 山口75mm、篠生71mm、徳佐66mm	全域	19,068,361	23	3	177	40	526	82	580
	9.23 ~24	豪雨	最大1時間降水量 安下庄43mm、広瀬25mm、山口25mm		6,633							
	9.28 ~29	台風21号	最大1時間降水量 山口25mm、秋吉台24mm、防府24mm	全域	173,285	1		7		2		
	10.9 ~10	豪雨	総降水量 須佐159mm、徳佐92mm、油谷86mm 最大1時間降水量 須佐14mm、和田14mm、下関13mm	全域	4,500							
	10.19 ~20	台風23号	最大瞬間風速 NNE39.4m/s(下関)、NNE34.5m/s(山口)、NNE30.5m/s(萩) 総降水量 秋吉台174mm、徳佐166mm、山口149mm	全域	1,743,320	1		9		2		
H17	3.20	福岡県西方沖地震	震度4 下関市、宇部市、山口市、萩市、防府市、小野田市、柳井市、周南市、小郡町、阿知須町、油谷町、阿武町、阿東町 震度3 下松市、岩国市、光市、長門市、美祢市、周防大島町、由宇町、玖珂町、周東町、錦町、美川町、美和町、上関町、田布施町、平生町、徳地町、秋穂町、美東町、秋芳町、三隅町、日置町	全域	12,338			1				
	7.1 ~4	豪雨	総降水量 柳井446mm、安下庄429mm、下松332mm、和田326mm、玖珂310mm 最大1時間降水量 柳井69mm、安下庄58mm、下関56mm	全域	2,380,296	1		1				967
	7.9 ~11	豪雨	総降水量 鍋提峠215mm、秋吉台196mm、西市195mm、長野山184mm、篠生184mm 最大1時間降水量 西市43mm、柳井36mm	全域	274,197			1				
	7.13	豪雨	総降水量 豊田103mm、鍋提峠100mm、秋吉台80mm 最大1時間降水量 桜山25mm、山口25mm	全域	85,308							

発生時期		災害原因	気象概略	主な被災地域	被害総額 (千円)	り災(人・家屋)の概況						
年	月日					死者	行方不明	負傷者	家屋全壊	家屋半壊	床上浸水	床下浸水
H17	8.21	豪雨	最大1時間降水量 下関59mm、鍋提峠35mm	全域						4	107	
	9.6 ~7	台風14号	最大風速E240m/s(宇部) 最大瞬間風速ESE35.4m/s(山口) 総降水量 羅漢山532mm、広瀬394mm 最大1時間降水量 羅漢山59mm、広瀬55mm	全域	12,650,735	3		11	6	332	745	847
	12.12 ~31	豪雪	最大日降雪量 徳佐50cm(18日)、秋吉台10cm(18日)	西部、北部	21,258	1		2				
H18	4.10 ~11	豪雨	最大風速E14m/s(宇部) 最大瞬間風速SE27.3m/s(萩) 総降水量 和田238mm、山口146.5mm 最大1時間降水量 安下庄19mm、山口11mm	中部、東部	423,472			1	1	1		
	6.21 ~26	豪雨	総降水量 下関209mm(6.21~23)、山口207.5(6.24~6.26) 最大1時間降水量 鍋提峠38mm(6.22)、桜山35mm(6.26)	全域	2,306,050							4
	7.18 ~21	豪雨	総降水量 下関209.5mm 最大1時間降水量 防府37mm、下関35mm	全域	337,681							
	8.18 ~19	台風10号	最大瞬間風速 NE23.3m/s(下関)、 総降水量 山口114.5mm、和田157mm 最大1時間降水量 和田23mm、下関20.5mm	西部、中部、北部	40,199							
	9.15 ~16	台風13号	最大瞬間風速 SSE42.2m/s(山口)	全域	1,873,401			14	1	4		
H19	7.2 ~3	豪雨	総降水量 柳井 65.5mm、安下庄 65mm 最大1時間降水量 安下庄 31mm	全域	49,788							
	7.13 ~14	台風4号	最大瞬間風速 NNE23.5m/s(下関) 最大1時間降水量 24mm(岩国) 総降水量 137mm(岩国)	全域	13,652			1				
	8.2 ~3	台風5号	最大瞬間風速 W24.4m/s(下関) 最大1時間降水量 31mm(桜山) 総降水量 153mm(和田)	全域	113,518						1	25
	8.22 ~23	豪雨	総降水量 下関 80.5mm、油谷 79mm 最大1時間降水量 油谷 45.5mm	全域	34,193					1		1
H20	6.20 ~6.22	豪雨	総降水量 下松 187mm、山口 181mm 最大1時間降水量 山口 44mm	全域	369,293			2				15
	8.28 ~8.30	豪雨	総降水量 油谷 136.5mm、須佐 55.5mm 最大1時間降水量 油谷 32.5mm	西部、中部、北部	163,959							7
H21	3.13	暴風	最大瞬間風速 NNE31.9m/s(須佐) 最大1時間降水量 和田 21mm 総降水量 和田 117mm	全域	10,736			2				
	7.10	豪雨	総降水量 桜山 98.5mm、和田 91mm 最大1時間降水量 和田 40.5mm、桜山38mm	全域	77,294							4
	7.15 ~16	高潮	最高潮位 特牛 1.85m	北部							3	32
	7.19 ~31	豪雨	総降水量 防府 331.5mm、下松 324.5mm、山口 294mm 最大1時間降水量 桜山 90.5mm、山口77mm、防府 72.5mm	全域	18,163,509	22		35	33	77	696	3,864
	8.4	豪雨	総降水量 萩 148mm、羅漢山 116.5mm 最大1時間降水量 萩 61mm、油谷49.5mm	全域	82,177						1	12
	10.7 ~8	台風18号	最大瞬間風速 NNE26.6m/s(秋吉台) 最大1時間降水量 徳佐 5mm 総降水量 安下庄 28.5mm	北部、東部、西部	6,018			1				

市町（防災主管部署）一覧

平成22年4月1日現在

市 町 村 名	主 管 部	主 管 課	主 管 係	郵便番号	所 在 地	TEL	FAX
下 関 市	市民部	防災安全課	防災係	750-8521	下関市南部町1-1	083-231-9333	083-231-9966
宇 部 市	総務管理部	防災危機管理課	防災危機管理係	755-8601	宇部市常盤町1-7-1	0836-34-8139	0836-29-4266
山 口 市	市民安全部	防災危機管理課		753-8650	山口市亀山町2-1	083-934-2723	083-934-2958
萩 市	総務部	防災安全課	防災係	758-8555	萩市江向510	0838-25-3808	0838-26-0850
防 府 市	総務部	防災危機管理課		747-8501	防府市寿町7-1	0835-25-2115	0835-23-2136
下 松 市	総務部	総務課	防災危機管理室	744-8585	下松市大手町3-3-3	0833-45-1832	0833-44-2459
岩 国 市	市民生活部	危機管理課	消防係・防災係	740-8585	岩国市今津町1-14-51	0827-29-5119	0827-24-4213
光 市	総務部	総務課	庶務・危機管理係	743-8501	光市中央6-1-1	0833-72-1400	0833-72-1731
長 門 市	企画総務部	総務課	地域安全推進室	759-4192	長門市東深川1339-2	0837-23-1111	0837-23-1233
柳 井 市	総務部	総務課		742-8714	柳井市南町1-10-2	0820-22-2111	0820-23-4595
美 祢 市	総務部	総務課	地域安全係	759-2292	美祢市大嶺町東分326-1	0837-52-1110	0837-53-1959
周 南 市	企画総務部	防災危機管理課		745-8655	周南市岐山通1-1	0834-22-8208	0834-22-8806
山 陽 小 野 田 市	総務部	総務課	危機管理室	756-8601	山陽小野田市日の出1-1-1	0836-82-1122	0836-83-2604
周 防 大 島 町	総務部	総務課	消防防災班	742-2192	周防大島町小松126-2	0820-74-1000	0820-74-1016
和 木 町		企画総務課	庶務係	740-8501	和木町和木1-1-1	0827-52-2136	0827-52-5313
上 関 町		総務課	総務係	742-1402	上関町大字長島503	0820-62-0311	0820-62-1600
田 布 施 町		総務課	総務係	742-1592	田布施町大字下田布施3440-1	0820-52-5802	0820-53-0140
平 生 町		総務課	地域安全班	742-1195	平生町大字平生町210-1	0820-56-7111	0820-56-3864
阿 武 町		総務課	行政係	759-3622	阿武町奈古2636	08388-2-3110	08388-2-2090

消防本部・署所一覽

平成22年4月1日現在

市・組合名	区分	名称	郵便番号	所在地	TEL
下 関 市	本 部	下関市消防局	750-0006	下関市南部町1-2	083-233-9111
	一 署	下関市消防訓練センター	751-0873	下関市秋根西町1-5-10	083-256-1531
	署	中央消防署	750-0006	下関市南部町1-2	083-233-9115
	出張所	中央消防署伊崎出張所	750-0065	下関市伊崎町1-1-8	083-231-5221
	署	東消防署	752-0955	下関市長府八幡町1-14	083-246-0001
	出張所	東消防署小月出張所	750-1144	下関市小月茶屋2-3-5	083-282-0483
	出張所	東消防署勝山出張所	751-0873	下関市秋根西町1-5-10	083-256-1531
	署	西消防署	750-0074	下関市彦島本村町6-1-2	083-267-1311
	署	北消防署	751-0865	下関市綾羅木新町4-3-12	083-253-0119
	署	豊浦西消防署	759-6311	下関市豊浦町大字吉永1875	083-772-1733
	出張所	豊浦西消防署豊北出張所	759-5511	下関市豊北町大字滝部3140-1	083-782-0251
	署	豊浦東消防署	750-0421	下関市豊田町大字殿敷1886-3	083-766-1315
出張所	豊浦東消防署菊川出張所	750-0321	下関市菊川町大字上岡枝772-2	083-287-0094	
宇 部 市	本 部	宇部市消防本部	755-0027	宇部市港町2-3-30	0836-21-6111
	署	宇部市中央消防署	"	"	0836-21-6115
	出張所	宇部市中央消防署東部消防出張所	755-0151	宇部市西岐波761-1	0836-58-5155
	署	宇部市西消防署	759-0206	宇部市大字東須恵707-4	0836-41-9600
	出張所	宇部市西消防署北部消防出張所	759-0131	宇部市大字荒瀬11051	0836-62-0119
	出張所	宇部市西消防署楠消防出張所	757-0216	宇部市大字船木467-6	0836-67-1260
山 口 市	本 部	山口市消防本部	753-0089	山口市龜山町2-1	083-932-2600
	署	中央消防署	"	"	083-933-0119
	出張所	中央消防署東出張所	753-0211	山口市大内長野606	083-941-0119
	署	南消防署	754-0023	山口市小郡前田町1-16	083-974-0119
	出張所	南消防署阿知須出張所	754-1277	山口市阿知須943-2	0836-66-0119
	出張所	南消防署秋穂出張所	754-1101	山口市秋穂東6898-2	083-984-0119
萩 市	署	阿東消防署	759-1512	山口市阿東徳佐中3170-3	083-957-0119
	本 部	萩市消防本部	758-0041	萩市大字江向428-2	0838-25-2772
	署	萩市消防署	"	"	"
	出張所	萩市消防署弥富出張所	759-3301	萩市大字弥富上1505-1	08387-8-5119
	分遣所	萩市消防署紫福分遣所	758-0501	萩市大字紫福3434-1	0838-53-5119
	分遣所	萩市消防署佐々並分遣所	753-0101	萩市大字佐々並2662-6	0838-56-0119
防 府 市	本 部	防府市消防本部	747-0044	防府市佐波2-11-25	0835-23-9901
	署	防府市消防署	"	"	0835-23-9916
	出張所	南出張所	747-0835	防府市大字西浦230-2	0835-29-1190
	出張所	東出張所	747-0014	防府市大字江泊1802-2	0835-22-0401
	分署	徳地分署	747-0231	山口市徳地掘2304-1	0835-52-0500
下 松 市	本 部	下松市消防本部	744-0015	下松市大手町3-3-1	0833-45-0119
	署	下松市消防署	"	"	"
長 門 市	本 部	長門市消防本部	759-4101	長門市東深川1902-1	0837-22-0119
	署	長門市中央消防署	"	"	"
	署	長門市西消防署	759-4504	長門市油谷河原1056-3	0837-32-1230
美 祢 市	本 部	美祢市消防本部	759-2212	美祢市大嶺町東分358-1	0837-52-2177
	署	美祢市消防署	"	"	0837-52-2176
	出張所	東部出張所	754-0511	美祢市秋芳町秋吉1082-1	0837-62-1199
周 南 市	本 部	周南市消防本部	745-0056	周南市新宿通5-1-3	0834-22-8754
	署	周南市中央消防署	"	"	0834-22-8776
	署	周南市東消防署	745-0823	周南市周陽2-8-20	0834-28-3786
	署	周南市西消防署	746-0034	周南市富田1-1-2	0834-61-3130
	出張所	周南市西消防署西部出張所	745-1131	周南市大字戸田2750-1	0834-83-2466
	署	周南市北消防署	745-0302	周南市大字鹿野上2822-4	0834-68-3699
	出張所	周南市北消防署北部出張所	745-0121	周南市大字須々万奥724-11	0834-88-0119
山 陽 小 野 田 市	本 部	山陽小野田市消防本部	756-0815	山陽小野田市高栄1-6-1	0836-83-2037
	署	山陽小野田市小野田消防署	"	"	0836-83-0119
	署	山陽小野田市山陽消防署	757-8634	山陽小野田市大字鴨庄94	0836-71-1900
	出張所	埴生出張所	757-0012	山陽小野田市大字埴生字赤子塚3229-12	0836-76-0348
柳井地区広域 消防組合	本 部	柳井地区広域消防組合消防本部	742-0031	柳井市南町5-4-1	0820-22-0040
	署	柳井消防署	"	"	0820-23-7775
	出張所	東出張所	749-0101	柳井市神代2943-1	0820-45-2911
	出張所	南出張所	742-1403	上関町大字室津191-14	0820-62-0119
	出張所	東部出張所	742-2515	周防大島町大字内入679-1	0820-75-0119
	出張所	西部出張所	742-2102	周防大島町東三浦45-3	0820-72-0119
光 地 区 消 防 組 合	出張所	中部出張所	742-2806	周防大島町西安下庄1282-1	0820-77-0119
	本 部	光地区消防組合消防本部	743-0011	光市光井6-16-1	0833-74-5600
	署	中央消防署	"	"	0833-74-5605
	署	東消防署	742-1503	田布施町宿井1091-1	0820-52-3103
岩 国 地 区 消 防 組 合	署	北消防署	745-0612	周南市大字呼坂字定光9-2	0833-91-0001
	本 部	岩国地区消防組合消防本部	740-0017	岩国市今津町6-2-24	0827-22-0119
	署	中央消防署	"	"	0827-22-1322
	分遣所	中央消防署南岩国分遣所	740-0034	岩国市南岩国町3-13-22	0827-31-0119
	出張所	中央消防署東出張所	740-0061	和木町和木4-1-2	0827-21-2548
	出張所	中央消防署南出張所	740-1455	岩国市由宇町北1-5-1	0827-63-0119
	署	西消防署	741-0061	岩国市錦見1-4-28	0827-43-0390
	出張所	西消防署玖西出張所	742-0417	岩国市周東町下久原1150-5	0827-84-0375
	分遣所	西消防署玖西出張所玖珂機関員駐在所	742-0325	岩国市玖珂町5969	0827-82-0119
	出張所	西消防署玖北第1出張所	740-0502	岩国市美川町四馬神1296-1	0827-76-0119
	分遣所	西消防署玖北第1出張所錦機関員駐在所	740-0724	岩国市錦町広瀬6717	0827-72-2161
出張所	西消防署玖北第2出張所	740-1231	岩国市美和町生見537-1	0827-96-0119	
分遣所	西消防署玖北第2出張所本郷機関員駐在所	740-0602	岩国市本郷町本郷1604	0827-75-2319	

平成22年度 消防防災年報

平成23年2月 発行

編集／発行 山口県総務部防災危機管理課

〒753-8501 山口市滝町1-1

TEL 083-933-2360

FAX 083-933-2408

E-mail a10900@pref.yamaguchi.lg.jp

ホームページ <http://www.pref.yamaguchi.lg.jp/cms/a10900/index/>
