

令和5年度

—2023—

# 教育統計調査結果報告書

〔 学 校 基 本 調 査 〕  
〔 学 校 保 健 統 計 調 査 〕

山 口 県



この報告書は、文部科学省が令和5年度に実施した学校基本調査（基幹統計調査）について、山口県の調査結果（確定数）を取りまとめたものです。

# 目 次

## 学 校 基 本 調 査

調査の概要	1
調査結果の概要	
I 概 況	3
学 校 総 覧	4
II 学校調査・学校通信教育調査（高等学校）	
1 幼 稚 園	6
2 幼保連携型認定こども園	10
3 小 学 校	13
4 中 学 校	18
5 高 等 学 校	23
通 信 制	27
6 中等教育学校	28
7 特別支援学校	29
8 専 修 学 校	30
9 各 種 学 校	31
III 卒業後の状況調査	
1 中学校卒業生	33
2 高等学校（全日制課程・定時制課程）卒業生	38
（付）大学、短期大学、高等専門学校の状況	49
統 計 表	
I 学 校 調 査	
（総 括 表）	
第1表 学校数・学級数・在学者数・本務教員数の推移	51
（幼 稚 園）	
第2表 市町別幼稚園数・学級数・園児数・修了者数・教員数	54
（幼保連携型認定こども園）	
第3表 市町別幼稚園数・学級数・園児数・修了者数・教員数	56
（小 学 校）	
第4表 市町別学校数・学級数・教員数・職員数・児童数	58
第5表 市町別年度別児童数	60

(中 学 校)

第 6 表 市町別学校数・学級数・教員数・職員数・生徒数	6 2
第 7 表 市町別年度別生徒数	6 4

(高 等 学 校)

第 8 表 市町別学校数・教員数・職員数・生徒数	6 6
第 9 表 学科別本科の生徒数	6 8
第 1 0 表 学科別本科の入学状況	6 9

(特別支援学校)

第 1 1 表 市町別学校数・学級数・在学者数・教員数・職員数	7 0
---------------------------------	-----

(専 修 学 校)

第 1 2 表 市町別学校数・学科数・生徒数・入学者数・教員数・職員数	7 2
第 1 3 表 学科別学校数・学科数・生徒数・入学者数・卒業生数	7 4

(各 種 学 校)

第 1 4 表 市町別学校数・生徒数・教員数	7 6
第 1 5 表 課程別学校数・生徒数・入学者数・卒業生数	7 8

II 卒業後の状況調査

第 1 6 表 中学校卒業者の進学率・就職者の割合の推移	8 0
第 1 7 表 高等学校卒業者の進学率・就職者の割合の推移	8 1

(中学校卒業生)

第 1 8 表 市町別状況別卒業生数	8 2
第 1 9 表 国・公・私立別状況別卒業生数・入学志願者数	8 3

(高等学校卒業生)

第 2 0 表 公・私立別状況別卒業生数・入学志願者数	8 3
第 2 1 表 学科別状況別卒業生数	8 4
第 2 2 表 職業別就職者数	8 6
第 2 3 表 産業別就職者数	8 8

III 不就学学齢児童生徒調査

第 2 4 表 就学免除・猶予者数	9 0
第 2 5 表 1年以上居所不明者数	9 0
第 2 6 表 学齢児童生徒死亡者数	9 0

IV 学校施設調査

第 2 7 表 学校建物面積	9 2
第 2 8 表 学校土地面積	9 2

# 学 校 保 健 統 計 調 査

調査の概要 .....	9 3
調査結果の概要	
発育状態（身長・体重）	
1 身長及び体重の山口県平均値 .....	9 4
2 全国平均値との比較 .....	9 6
統 計 表	
（発育状態）	
第1表 身長の平均値の推移（山口県） .....	9 7
第2表 体重の平均値の推移（山口県） .....	9 8
（健康状態）	
第3表 疾病・異常被患率（山口県） .....	9 9
第4表 疾病・異常被患率（全 国） .....	1 0 0

# 利用にあたって

- 1 報告書の数値は、原則として国立、公立及び私立の合計数を掲載している。
- 2 令和4年度以前の数値は、文部科学省「学校基本調査報告書」による。ただし、この文部科学省「報告書」に記載されていない数値は、山口県統計分析課集計表による。
- 3 本年度の数値は、文部科学省「学校基本統計」、山口県統計分析課集計表による。
- 4 この報告書の数値は文部科学省「学校基本統計」と異なる場合がある。
- 5 統計表の中の記号は次のように使う。

「－」	計数がない場合又は該当者がいない場合
「0.0」・「0.00」	計数が単位未満の場合
「…」	計数出現があり得ない場合又は調査対象とならなかった場合
「X」	個々の調査対象に関する事項が特定されるおそれがあるため、若しくは標本サイズが小さい又は標準誤差が大きいため統計数値を公表しない場合
「△」	減少を示す

- 6 比率算出については、特段の説明がない限り小数点第2位を四捨五入している。  
このため、各構成比を合計しても100.0にならない場合がある。
- 7 市町の名称については、令和5年4月1日現在の市町名で表示している。
- 8 この報告書についてのお問い合わせ先

山口県総合企画部 統計分析課 経済学事統計班

〒753-8501 山口市滝町1-1

電話 (083)933-2660

FAX (083)933-2669

# 学校基本調査





# 調査の概要

## 1 調査の目的

学校教育行政に必要な学校に関する基本的事項を明らかにすることを目的とする。

## 2 調査周期

昭和23年度より毎年実施。

## 3 調査期日

令和5年5月1日現在。

ただし、「卒業後の状況調査」は令和4年度間の卒業者について、令和5年5月1日現在。

## 4 調査対象

幼稚園、幼保連携型認定こども園、小学校、中学校、義務教育学校、高等学校、中等教育学校、特別支援学校、大学、短期大学、高等専門学校、専修学校及び各種学校並びに市町教育委員会

(注1) 大学、短期大学、高等専門学校及び国立学校については、文部科学省の直接調査となっている。

(注2) 国立の学校には、国立大学法人及び独立行政法人国立高等専門学校機構の設置する学校を、公立の学校には、公立大学法人の設置する大学及び高等専門学校をそれぞれ含む。

## 5 調査の種類、調査事項及び報告義務者・作成者

調査の種類	調査事項	報告義務者・作成者
学校調査	学級数、教員及び職員数、 在学者数、入学者数及び 卒業生数等	学校長
学校通信教育調査	教員及び職員数、生徒数、 入学者数等	同上
卒業後の状況調査	卒業生数（令和4年3月）、 卒業生の進学・就職等の状況	同上
不就学学齢児童生徒調査	就学免除者数、就学猶予者数、 1年以上居所不明者数及び令 和4年度間の死亡者数	市町教育委員会
学校施設調査	土地又は建物の用途別、構造 別等の面積	学校設置者 学 校 校 長

## 6 調査系統

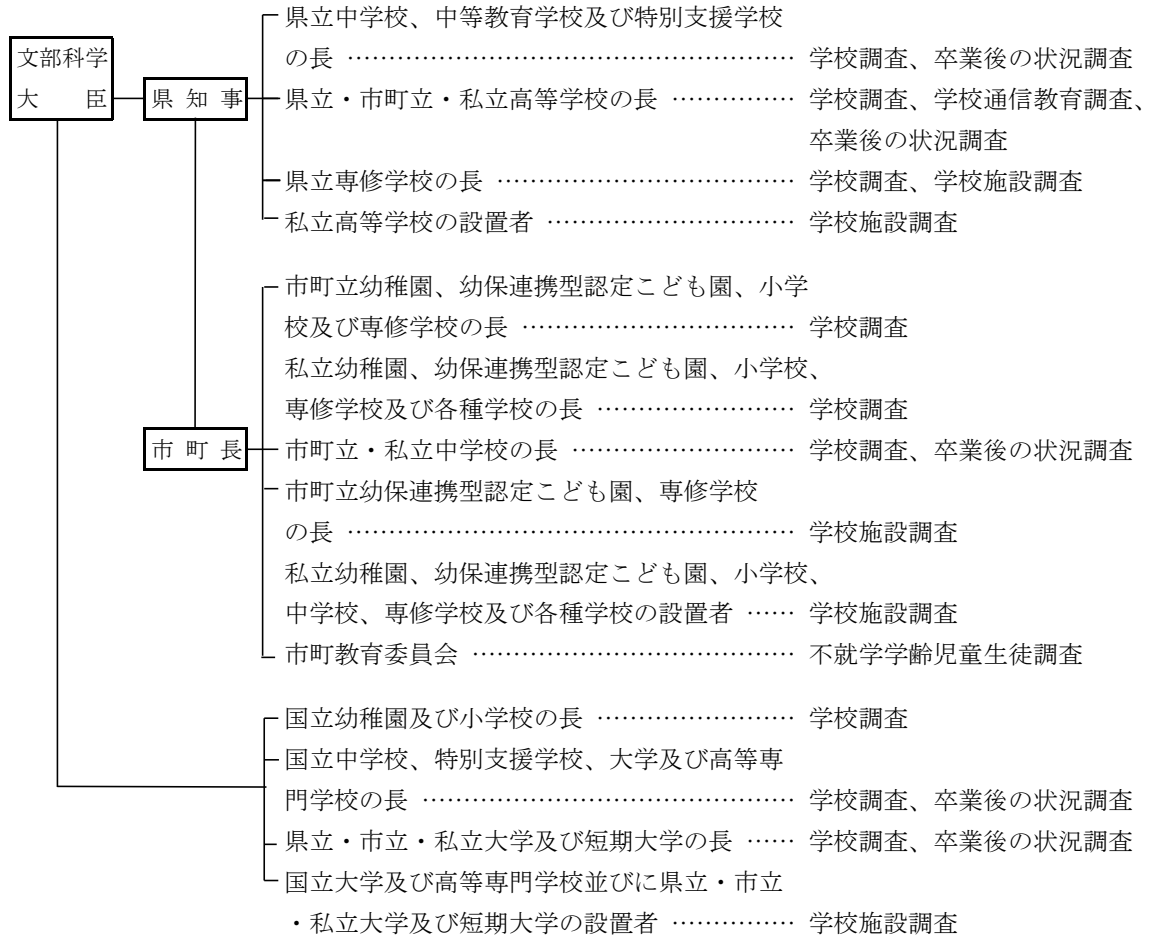

## 7 本年度調査の主な変更点

なし

# 調査結果の概要

## I 概況

### 1 幼稚園

- (1) 園数 155園 (国立1園、公立24園、私立130園：前年度比1園減)
- (2) 園児数 11,583人 (前年度比680人減)

### 2 幼保連携型認定こども園

- (1) 園数 35園 (公立15園、私立20園：前年度比4園増)
- (2) 園児数 3,596人 (前年度比380人増)

### 3 小学校

- (1) 学校数 296校 (国立2校、公立293校、私立1校：前年度比2校減)
- (2) 児童数 61,935人 (前年度比1,891人減) 昭和58年度以降、連続して減少。

### 4 中学校

- (1) 学校数 160校 (国立2校、公立150校、私立8校：前年度比1校減)
- (2) 生徒数 33,333人 (前年度比149人減)
- (3) 高等学校等進学率 98.2% (前年度比0.0ポイント上昇)
- (4) 卒業者に占める就職者の割合 0.1% (前年度比0.1ポイント下落)

### 5 高等学校 (全日制・定時制課程、通信制課程)

#### ◇ 全日制・定時制課程

- (1) 学校数 75校 (公立55校、私立20校：前年度比3校減)
- (2) 生徒数 29,697人 (前年度比551人減) 平成2年度以降、連続して減少。
- (3) 大学等進学率 46.9% (前年度比1.3ポイント上昇)

#### ◇ 通信制課程

- (1) 学校数 独立校2校 (すべて私立)、併置校6校 (公立2校、私立4校) の計8校 (前年度比同数)
- (2) 高等学校の通信教育について協力する高等学校 (協力校) 4校 (すべて公立)
- (3) 生徒数 5,522人 (前年度比972人増)

### 6 中等教育学校

- (1) 学校数 1校 (公立：前年度比同数)
- (2) 生徒数 580人 (前期課程 307人、後期課程 273人：前年度比1人減)

### 7 特別支援学校

- (1) 学校数 14校 (国立1校、公立13校：前年度比同数)
- (2) 在学者数 1,940人 (前年度比42人増)

### 8 専修学校

- (1) 学校数 40校 (公立3校、私立37校：前年度比1校減)
- (2) 生徒数 4,242人 (前年度比60人増)

### 9 各種学校

- (1) 学校数 37校 (すべて私立37校：前年度比1校減)
- (2) 生徒数 2,560人 (前年度比261人減)

# 学 校 総 覧

区 分	学 校 数			学級数	在 学 者 数			卒 業 者 数		
	計	本 校	分 校		計	男	女	計	男	女
幼 稚 園	155	155	—	669	11,583	5,871	5,712	4,337	2,184	2,153
国 立	1	1	—	5	75	37	38	39	24	15
公 立	24	24	—	48	392	189	203	230	128	102
私 立	130	130	—	616	11,116	5,645	5,471	4,068	2,032	2,036
幼保連携型認定こども園	35	35	—	135	3,596	1,884	1,712	793	392	401
公 立	15	15	—	58	1,349	748	601	330	174	156
私 立	20	20	—	77	2,247	1,136	1,111	463	218	245
小 学 校	296	292	4	3,140	61,935	31,813	30,122	…	…	…
国 立	2	2	—	24	773	383	390	…	…	…
公 立	293	289	4	3,110	61,162	31,430	29,732	…	…	…
私 立	1	1	—	6	—	—	—	…	…	…
中 学 校	160	158	2	1,432	33,333	17,002	16,331	11,306	5,791	5,515
国 立	2	2	—	21	646	315	331	231	115	116
公 立	150	148	2	1,366	31,532	16,119	15,413	10,730	5,523	5,207
私 立	8	8	—	45	1,155	568	587	345	153	192
高等学校（全日制・定時制）	75	68	7	…	29,697	14,990	14,707	9,980	5,081	4,899
公 立	55	48	7	676	20,520	10,495	10,025	6,911	3,507	3,404
私 立	20	20	—	…	9,177	4,495	4,682	3,069	1,574	1,495
高等学校（通信制）	8	8	—	…	5,522	2,386	3,136	1,577	721	856
公 立	2	2	—	…	996	442	554	137	50	87
私 立	6	6	—	…	4,526	1,944	2,582	1,440	671	769
中等教育学校	1	1	—	18	580	211	369	182	65	117
公 立	1	1	—	18	580	211	369	182	65	117
特別支援学校	14	13	1	541	1,940	1,294	646	391	239	152
国 立	1	1	—	9	40	29	11	12	9	3
公 立	13	12	1	532	1,900	1,265	635	379	230	149
専修学校	40	40	—	…	4,242	1,568	2,674	1,651	646	1,005
公 立	3	3	—	…	299	61	238	123	34	89
私 立	37	37	—	…	3,943	1,507	2,436	1,528	612	916
各種学校	37	37	—	…	2,560	1,592	968	14,927	9,362	5,565
私 立	37	37	—	…	2,560	1,592	968	14,927	9,362	5,565
大 学	10	10	—	…	18,247	10,051	8,196	4,078	2,248	1,830
国 立	1	1	—	…	8,515	5,082	3,433	…	…	…
公 立	4	4	—	…	6,069	3,223	2,846	…	…	…
私 立	5	5	—	…	3,663	1,746	1,917	…	…	…
短期大学	5	5	—	…	809	132	677	339	26	313
私 立	5	5	—	…	809	132	677	339	26	313
高等専門学校	3	3	—	…	2,482	1,798	684	453	331	122
国 立	3	3	—	…	2,482	1,798	684	453	331	122

(注) 1 休校（休園）を含む。

2 高等学校（全日制・定時制）の「学級数」は、公立の本科において教科外活動としてのホームルーム活動を行うために編成されている学級の数。また、「卒業生数」は本科卒業生数。

3 高等学校（通信制）は、独立校と併置校の合計数。

4 中等教育学校は、前期課程と後期課程の合計数。また、「学級数」について、後期課程は教科外活動としてのホームルーム活動を行うために編成されている学級の数による。

5 特別支援学校の「卒業生数」は、中学部と高等部の卒業生の合計数。

6 大学の「在学者数」は学部学生数（大学院、専攻科・別科の学生及び聴講生等を含まない）。また、「卒業生数」は学部卒業生数。

7 短期大学の「在学者数」は本科学生数（専攻科・別科の学生及び聴講生等を含まない）。また、「卒業生数」は本科卒業生数。

8 高等専門学校の「在学者数」には、本科学生数のほか専攻科の学生及び聴講生等を含む。また、「卒業生数」は本科卒業生数。

図1 園児・児童・生徒数の推移

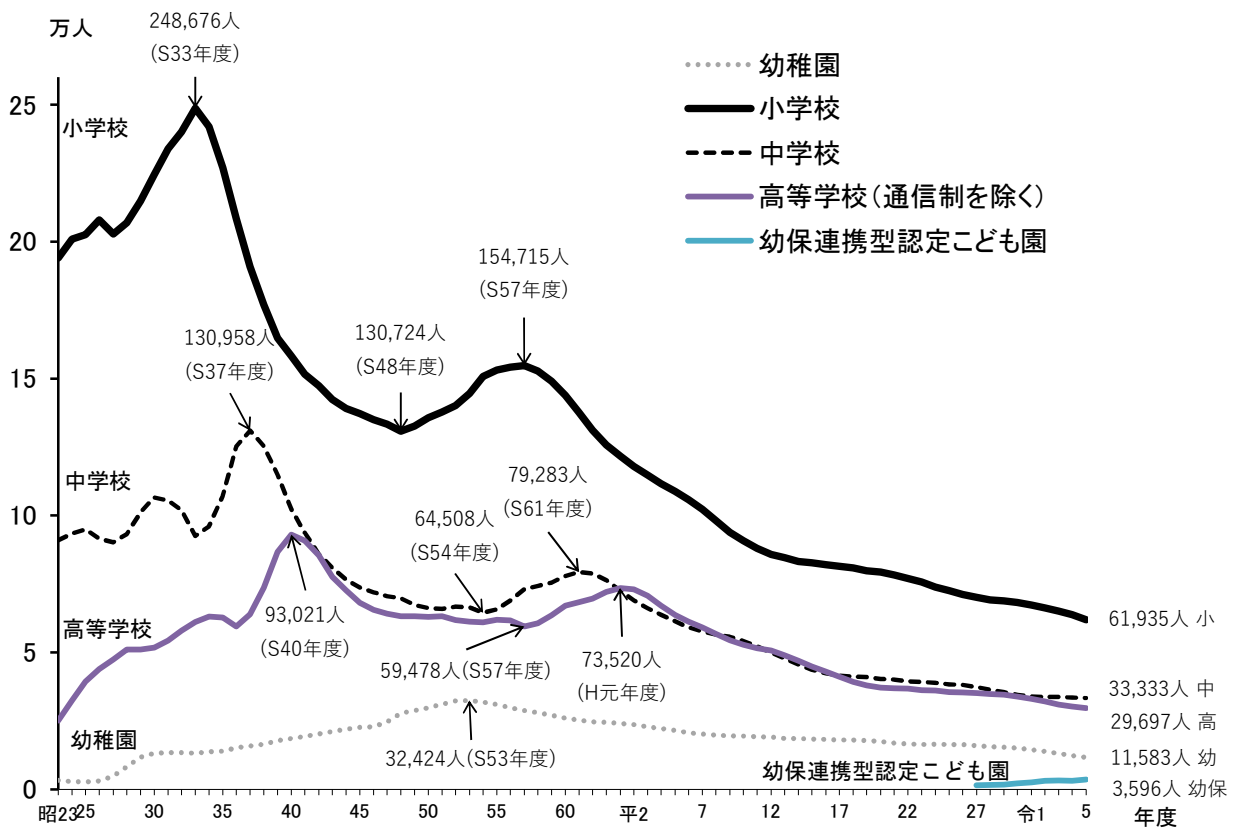

- 幼稚園園児数は、昭和53年度をピークに減少傾向がみられる。
- 小学校児童数は、昭和33年度をピークに減少していたが、昭和48年度を底にして昭和57年度まで増加した後、再び減少し、今年度は過去最低となっている。
- 中学校生徒数は、昭和37年度をピークに減少傾向がみられたが、昭和54年度を底にして昭和61年度まで増加した後、再び減少傾向に転じ、今年度は過去最低となっている。
- 高等学校生徒数は、昭和40年度をピークに減少傾向がみられたが、昭和57年度を底にして平成元年度まで増加した後、再び減少している。

## Ⅱ 学校調査・学校通信教育調査（高等学校）

### 1 幼稚園

#### (1) 園数

幼稚園数は155園（すべて本園）で、前年度より1園減少している。（表1）

表1 設置者別幼稚園数

区 分	(幼稚園)								
	計	うち 分園	国 立 (本園)	公 立			私 立		
				公立計	県立	市立	町立	私立計	本園
令和元年度	170	-	1	33	-	31	2	136	136
2	166	-	1	31	-	29	2	134	134
3	162	-	1	29	-	27	2	132	132
4	156	-	1	25	-	23	2	130	130
5	155	-	1	24	-	22	2	130	130

在園者数別にみると、在園者数が0～50人の園が69園（全学校数の44.5%）、51～100人の園が43園（同27.7%）、101～150人の園が17園（同11.0%）、151～200人の園が16園（同10.3%）などとなっている。（表2）

表2 在園者数別幼稚園数

区 分	(幼稚園)								
	計	0～	51～	101～	151～	201～	251～	301～	401人
		50人	100人	150人	200人	250人	300人	400人	以上
令和元年度	170	72	43	21	19	7	4	4	-
2	166	67	48	18	18	11	1	3	-
3	162	68	47	17	15	12	1	2	-
4	156	70	40	18	16	10	-	2	-
5	155	69	43	17	16	8	-	2	-
国 立	1	-	1	-	-	-	-	-	-
公 立	24	23	1	-	-	-	-	-	-
私 立	130	46	41	17	16	8	-	2	-

#### (2) 学級数

学級数は、669学級（園児数「0人」の学級25学級を含む。）で、前年度より7学級減少している。（統計表第2表）

園児数「0人」の学級を除いて、収容人員別に学級数をみると、収容人員1～15人の学級が214学級（全学級数の33.2%）、21～25人の学級が181学級（同28.1%）、16～20人の学級が139学級（同21.6%）、26～30人の学級が92学級（同14.3%）などとなっている。

1学級当たりの園児数は18.0人となっている。（表3）

表3 収容人員別学級数

区分	計	(幼稚園)							1学級 当たり 園児数
		1～ 15人	16～ 20人	21～ 25人	26～ 30人	31～ 35人	36～ 40人	41人 以上	
令和元年度	718	187	129	176	170	46	7	3	20.2
2	688	174	129	181	159	39	6	-	20.2
3	674	171	148	180	149	23	2	1	19.4
4	656	185	163	176	106	21	5	-	18.7
5	644	214	139	181	92	18	-	-	18.0
国立	4	2	1	-	1	-	-	-	
公立	48	42	5	-	1	-	-	-	
私立	592	170	133	181	90	18	-	-	

注) 園児数「0人」の学級は含まれていない。

### (3) 園児数

園児数は11,583人(男子5,871人、女子5,712人)で、前年度より680人(5.5%)減少している。(表4)

表4 園児数

区分	計	(幼稚園)			3歳	4歳	5歳	国立	公立	私立
		男	女							
令和元年度	14,505	7,490	7,015	4,553	4,834	5,118	95	1,021	13,389	
2	13,873	7,107	6,766	4,353	4,715	4,805	89	801	12,983	
3	13,104	6,754	6,350	4,137	4,321	4,646	86	665	12,353	
4	12,263	6,250	6,013	3,819	4,134	4,310	84	515	11,664	
5	11,583	5,871	5,712	3,635	3,822	4,126	75	392	11,116	

### (4) 入園者数及び就園率

入園者数は2,346人で、前年度より187人(7.4%)減少している。(表5)

就園率(小学校第1学年児童数に対する幼稚園修了者数の比率)は45.2%で、前年度より0.2ポイント下落し、全国平均を9.8ポイント上回っている。(表6、図2)

表5 入園者数

区分	計	(幼稚園)		
		3歳	4歳	5歳
令和元年度	3,734	3,151	465	118
2	3,374	2,824	408	142
3	3,035	2,543	324	168
4	2,533	2,196	230	107
5	2,346	2,021	223	102

表6 就園率

区分	幼稚園 修了者数 (A)	小学校1学年 児童数 (B)	(幼稚園) 就園率(%)	
			山口県	全国
			昭和30年度	9,020
40	10,341	25,579	40.4	41.3
50	13,621	24,829	54.9	63.5
60	12,121	21,450	56.5	63.7
平成7	8,553	15,207	56.2	63.2
17	6,890	13,364	51.6	58.4
27	5,669	11,485	49.4	53.5
令和元年度	5,162	10,718	48.2	42.6
2	5,131	10,564	48.6	40.5
3	4,860	10,095	48.1	38.7
4	4,627	10,191	45.4	37.2
5	4,337	9,586	45.2	35.4

(注) 就園率 = (A) ÷ (B) × 100 ※小数点第2位四捨五入

図2 就園率の推移(幼稚園)

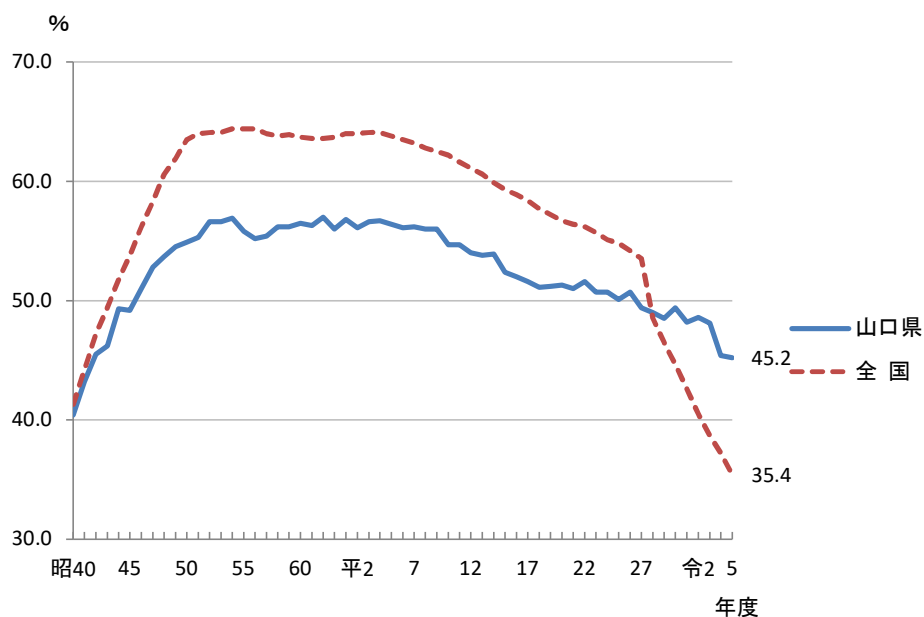

### (5) 教職員数

教員数(本務者)は1,405人(男性97人、女性1,308人)で、前年度より28人(2.0%)増加している。(表7)

教員数(本務者)のうち、女性の占める比率は93.1%で、前年度より0.2ポイント下落している。(参考表)

本務教員1人当たりの園児数は8.2人で、全国平均よりも1.7人少ない。(表8)

職員数(本務者)は243人で、前年度より4人(1.7%)増加している。(表9)



表7 教員数（本務者）

区 分				(幼稚園)		
	計	男	女	国 立	公 立	私 立
令和元年度	1,361	100	1,261	8	127	1,226
2	1,363	98	1,265	8	108	1,247
3	1,350	93	1,257	8	98	1,244
4	1,377	92	1,285	8	97	1,272
5	1,405	97	1,308	8	93	1,304
園 長	133	68	65	—	20	113
副 園 長	53	15	38	1	—	52
教 頭	13	1	12	—	—	13
主 幹 教 諭	59	—	59	—	1	58
指 導 教 諭	19	—	19	—	—	19
教 諭	1,094	13	1,081	6	69	1,019
助 教 諭	19	—	19	—	1	18
養 護 教 諭	3	—	3	1	—	2
養護助教諭	—	—	—	—	—	—
栄 養 教 諭	7	—	7	—	—	7
講 師	5	—	5	—	2	3

表8 本務教員1人当たりの園児数

区 分	(幼稚園)											
	昭 和 30年度	昭 和 40年度	昭 和 50年度	昭 和 60年度	平 成 7年度	平 成 17年度	平 成 27年度	令 和 元年度	令 和 2年度	令 和 3年度	令 和 4年度	令 和 5年度
山口県	24.7	23.1	25.7	20.9	16.5	14.8	13.1	10.7	10.2	9.7	8.9	8.2
全 国	25.8	25.2	26.8	21.0	17.6	15.8	13.8	12.2	11.8	11.2	10.5	9.9

(注) 本務教員1人当たりの園児数=園児数計÷本務教員数計 ※小数点第2位四捨五入

(参考表) 本務教員に占める女性  
教員の比率（幼稚園）

表9 職員数（本務者）

区 分	(幼稚園)				(%)		
	計	事務職員	養護職員	用 務 員 警 備 員 そ の 他	区 分	山 口 県	全 国
令和元年度	250	106	1	143	昭和30年度	90.1	91.6
2	241	104	1	136	40	90.4	92.8
3	239	105	1	133	50	92.1	94.2
4	239	105	1	133	60	91.5	93.8
5	243	111	1	131	平成 7	92.2	93.9
					17	92.1	93.8
					27	92.1	93.4
					令和元	92.7	93.4
					2	92.8	93.4
					3	93.1	93.4
					4	93.3	93.4
					5	93.1	93.4

## 2 幼保連携型認定こども園

### (1) 園数

幼保連携型認定こども園数は35園（すべて本園）で、前年度より4園増加している。

(表10)

表10 設置者別園数 (幼保連携型認定こども園)

区分	計	うち 分園	国立	公立						私立		
				公立計	本園			分園			私立計	本園
					県立	市立	町立	県立	市立	町立		
令和元年度	23	-	-	10	-	9	1	-	-	-	13	13
2	29	-	-	13	-	12	1	-	-	-	16	16
3	30	-	-	13	-	12	1	-	-	-	17	17
4	31	-	-	14	-	13	1	-	-	-	17	17
5	35	-	-	15	-	14	1	-	-	-	20	20

在園者数別にみると、在園者が51～100人の園が21園（全学校数の60.0%）、0～50人の園が9園（同25.7%）、101～150人の園が3園（同8.6%）、151～200人及び201人以上の園がいずれも1園（同2.9%）となっている。（表11）

表11 在園者数別園数

(幼保連携型認定こども園)

区分	計	0～	51～	101～	151～	201人
		50人	100人	150人	200人	以上
令和元年度	23	7	9	6	1	-
2	29	7	16	5	1	-
3	30	8	16	4	1	1
4	31	10	16	3	1	1
5	35	9	21	3	1	1
国立	-	-	-	-	-	-
公立	15	6	6	2	1	-
私立	20	3	15	1	-	1

### (2) 学級数

学級数は、135学級（園児数「0人」の学級0学級を含む。）で、前年度より7学級増加している。（統計表第3表）

園児数「0人」の学級を除いて、収容人員別に学級数をみると、収容人員が16～20人の学級が49学級（全学級数の36.3%）、1～15人の学級が38学級（同28.1%）、21～25人の学級が25学級（同18.5%）、26～30人の学級が19学級（同14.1%）などとなっている。

1学級当たりの園児数（3～5歳児）は26.6人となっている。（表12）

表12 収容人員別学級数

(幼保連携型認定こども園)

区分	計	1～	16～	21～	26～	31～	36～	41人	1学級当 り園児数
		15人	20人	25人	30人	35人	40人	以上	
令和元年度	92	24	21	28	8	10	-	1	27.9
2	115	34	30	32	9	10	-	-	26.5
3	122	33	35	27	19	7	-	1	27.0
4	126	38	38	28	20	2	-	-	25.5
5	135	38	49	25	19	4	-	-	26.6
国立	-	-	-	-	-	-	-	-	-
公立	58	21	24	7	5	1	-	-	-
私立	77	17	25	18	14	3	-	-	-

注) 園児数「0人」の学級は含まれていない。

### (3) 園児数

園児数は3,596人(男子1,884人、女子1,712人)で、前年度より380人(11.8%)増加している。(表13)

表13 園児数

区分				(幼保連携型認定こども園)							
	計	男	女	0歳	1歳	2歳	3歳	4歳	5歳	公立	私立
令和元年度	2,566	1,309	1,257	63	259	347	616	633	648	1,224	1,342
2	3,051	1,578	1,473	92	317	412	700	770	760	1,377	1,674
3	3,299	1,705	1,594	96	361	433	751	800	858	1,324	1,975
4	3,216	1,651	1,565	92	360	448	744	780	792	1,305	1,911
5	3,596	1,884	1,712	123	422	515	808	798	930	1,349	2,247

### (4) 入園者数及び就園率

入園者数(3~5歳)は469人で、前年度より115人(32.5%)増加している。(表14)

就園率(小学校第1学年児童数に対する幼保連携型認定こども園修了者数の比率)は8.3%で、前年度より0.1ポイント下落し、全国平均を13.0ポイント下回っている。(表15)

表14 入園者数

区分	(幼保連携型認定こども園)			
	計	3歳	4歳	5歳
令和元年度	551	288	142	121
2	630	354	153	123
3	347	259	53	35
4	354	263	56	35
5	469	314	75	80

表15 就園率

区分	(幼保連携型認定こども園)			
	幼保連携型認定こども園 修了者数 (A)	小学校1学年 児童数 (B)	就園率(%)	
			山口県	全国
令和元年度	576	10,718	5.4	14.3
2	678	10,564	6.4	16.6
3	754	10,095	7.5	18.6
4	860	10,191	8.4	20.0
5	793	9,586	8.3	21.3

(注) 就園率 = (A) ÷ (B) × 100 ※小数点第2位四捨五入

### (5) 教育・保育職員数

教育・保育職員数(本務者)は608人(男性37人、女性571人)で、前年度より90人(17.4%)増加している。(表16)

教育・保育職員数(本務者)のうち、女性の占める比率は93.9%で、前年度より0.3ポイント上昇している。(参考表)

本務教育・保育職員1人当たりの園児数は5.9人で、全国平均と同数となっている。(表17)

その他の職員数(本務者)は114人で、前年度より4人(3.4%)減少している。(表18)

表16 教育・保育職員数（本務者）

（幼保連携型認定こども園）

区 分	計			公 立	私 立
		男	女		
令和元年度	353	24	329	127	226
2	463	30	433	159	304
3	503	31	472	165	338
4	518	33	485	185	333
5	608	37	571	202	406
園 長	34	14	20	15	19
副 園 長	27	3	24	16	11
教 頭	2	1	1	-	2
主幹保育教諭	33	3	30	6	27
指導保育教諭	13	1	12	-	13
保 育 教 諭	483	15	468	163	320
助保育教諭	-	-	-	-	-
主幹養護教諭	-	-	-	-	-
養 護 教 諭	5	-	5	1	4
養護助教諭	-	-	-	-	-
主幹栄養教諭	2	-	2	-	2
栄 養 教 諭	9	-	9	1	8
講 師	-	-	-	-	-

表17 本務教育・保育職員1人当たりの園児数

（幼保連携型認定こども園）

区 分	平 成 27年度	令 和 元年度	令 和 2 年度	令 和 3 年度	令 和 4 年度	令 和 5 年度
山 口 県	7.7	7.3	6.6	6.6	6.2	5.9
全 国	7.5	6.3	6.3	6.2	6.0	5.9

（注）本務教育・保育職員1人当たりの園児数＝園児数計÷本務教育・保育職員数計

※小数点第2位四捨五入

表18 その他の職員数（本務者）

（幼保連携型認定こども園）

区 分	計	事務職員	養護職員	調 理 員	用務員 警備員 その他
令和元年度	77	15	10	43	9
2	104	19	13	61	11
3	109	21	10	69	9
4	118	20	14	74	10
5	114	19	17	68	10

（参考表）本務教育・保育職員に占める女性  
教育・保育職員の比率

（幼保連携型認定こども園）（%）

区分	山 口 県	全 国
平成27年度	95.2	94.3
令和元	93.2	94.7
2	93.5	94.8
3	93.6	94.7
4	93.6	94.8
5	93.9	94.7

### 3 小学校

#### (1) 学校数

学校数は296校（本校292校、分校4校）で、前年度より2校減少している。（表19）

表19 設置者別学校数

区分	計	うち 分校	国立 (本校)	公立							私立 (本校)
				公立計	本校			分校			
					計	市立	町立	計	市立	町立	
令和元年度	306	4	2	303	299	277	22	4	4	-	1
2	303	4	2	300	296	274	22	4	4	-	1
3	300	4	2	297	293	272	21	4	4	-	1
4	298	4	2	295	291	270	21	4	4	-	1
5	296	4	2	293	289	270	19	4	4	-	1

(注) 休校中の学校を含む。また、国立及び私立には分校はない。

児童数別にみると、児童数1～49人の学校が87校（全学校数の29.4%）、50～99人の学校が37校（同12.5%）、400～499人の学校が25校（同8.4%）、600～799人の学校が23校（同7.8%）などとなっている。

特別支援学級を置く学校は233校で、前年度と同数となっている。（表20）

表20 児童数別学校数

区分	計		0人		1～ 49人		50～ 99人		100～ 149人		150～ 199人		200～ 249人		250～ 299人	
	実数	%	実数	%	実数	%	実数	%	実数	%	実数	%	実数	%	実数	%
	令和元年度	306	100.0	20	6.5	81	26.5	44	14.4	26	8.5	17	5.6	15	4.9	11
2	303	100.0	22	7.3	77	25.4	45	14.9	25	8.3	16	5.3	15	5.0	11	3.6
3	300	100.0	22	7.3	83	27.7	36	12.0	25	8.3	19	6.3	14	4.7	12	4.0
4	298	100.0	23	7.7	84	28.2	33	11.1	24	8.1	20	6.7	15	5.0	11	3.7
5	296	100.0	21	7.1	87	29.4	37	12.5	22	7.4	18	6.1	14	4.7	15	5.1

区分	300～ 399人		400～ 499人		500～ 599人		600～ 799人		800～ 999人		1,000人 以上		特別支援学級を置く 学校数（再掲）	
	実数	%	実数	%	実数	%	実数	%	実数	%	実数	%	実数	%
	令和元年度	20	6.5	23	7.5	19	6.2	22	7.2	8	2.6	-	-	242
2	22	7.3	21	6.9	18	5.9	26	8.6	5	1.7	-	-	242	79.9
3	20	6.7	23	7.7	18	6.0	21	7.0	7	2.3	-	-	237	79.0
4	20	6.7	22	7.4	17	5.7	21	7.0	8	2.7	-	-	233	78.2
5	15	5.1	25	8.4	15	5.1	23	7.8	4	1.4	-	-	233	78.7

(注) 「特別支援学級」とは、知的障害者など学校教育法第81条第2項各号に該当する児童で編制されている学級をいう。

## (2) 学級数

学級数は3,140学級で、前年度より38学級(1.2%)減少している。

編制方式別にみると、単式学級2,284学級、複式学級187学級、特別支援学級669学級で、前年度と比較すると、単式学級は64学級減少、複式学級は3学級増加、特別支援学級は23学級増加している。

1学級当たりの児童数は19.7人で、全国平均より2.4人少ない。(表21)

収容人員別にみると、収容人員が26～30人の学級が818学級(全学校数の26.1%)、7人以下の学級が809学級(同25.8%)、31～35人の学級が587学級(同18.7%)などとなっている。(表22)

表21 編制方式別学級数及び児童数

区分	計		単式学級		複式学級		特別支援学級		1学級当たりの児童数	
	学級数	児童数	学級数	児童数	学級数	児童数	学級数	児童数	山口県	全国
	令和元年度	3,303	67,363	2,513	63,678	186	1,451	604	2,234	20.4
2	3,268	66,289	2,467	62,461	186	1,492	615	2,336	20.3	23.1
3	3,228	65,000	2,410	61,152	184	1,421	634	2,427	20.1	22.8
4	3,178	63,826	2,348	59,864	184	1,436	646	2,526	20.1	22.4
5	3,140	61,935	2,284	57,774	187	1,499	669	2,662	19.7	22.1

(注) 1 「単式学級」とは、同学年の児童で編制されている学級をいう。

2 「複式学級」とは、2以上の学年の児童で編制されている学級をいう。

3 「特別支援学級」とは、学校教育法第81条第2項各号に該当する児童で編成されている学級をいい、単式学級、複式学級には含まない。

表22 収容人員別学級数

区分	計		7人以下		8～ 12人		13～ 20人		21～ 25人		26～ 30人		31～ 35人		36～ 40人		41人 以上	
	実数	%	実数	%	実数	%	実数	%	実数	%	実数	%	実数	%	実数	%	実数	%
	令和元年度	3,303	100.0	762	23.1	255	7.7	290	8.8	464	14.0	866	26.2	663	20.1	3	0.1	-
2	3,268	100.0	765	23.4	234	7.2	312	9.5	500	15.3	818	25.0	638	19.5	1	0.0	-	-
3	3,228	100.0	776	24.0	242	7.5	302	9.4	444	13.8	835	25.9	628	19.5	1	0.0	-	-
4	3,178	100.0	782	24.6	237	7.5	283	8.9	410	12.9	856	26.9	607	19.1	3	0.1	-	-
5	3,140	100.0	809	25.8	237	7.5	304	9.7	384	12.2	818	26.1	587	18.7	1	0.0	-	-

### (3) 児童数

児童数は61,935人(男子31,813人、女子30,122人)で、前年度より1,891人(3.0%)減少している。(表23)

特別支援学級の児童数は2,662人で、前年度より136人(5.4%)増加している。(表24)

表23 学年別児童数

区 分	計	(小学校)					
		1学年	2学年	3学年	4学年	5学年	6学年
令和元年度	67,363	10,718	10,883	11,446	11,297	11,420	11,599
2	66,289	10,564	10,727	10,866	11,442	11,284	11,406
3	65,000	10,095	10,583	10,735	10,866	11,433	11,288
4	63,826	10,191	10,080	10,572	10,719	10,850	11,414
5	61,935	9,586	10,204	10,058	10,558	10,698	10,831
男	31,813	4,888	5,339	5,245	5,437	5,441	5,463
女	30,122	4,698	4,865	4,813	5,121	5,257	5,368

表24 特別支援学級児童数

区 分	計	(小学校)						
		知的障害	肢体不自由	病 弱 ・ 身体虚弱	弱 視	難 聴	言語障害	自閉症 ・ 情緒障害
令和元年度	2,234	878	45	20	7	42	-	1,242
2	2,336	872	44	28	9	47	-	1,336
3	2,427	856	40	37	9	47	1	1,437
4	2,526	878	48	37	8	53	3	1,499
5	2,662	933	49	36	7	52	3	1,582

### (4) 外国人児童数

外国人児童数は158人で、前年度より9人(6.0%)増加している。(表25)

表25 外国人児童数

区 分	(小学校)				
	令 和 元年度	令 和 2年度	令 和 3年度	令 和 4年度	令 和 5年度
外国人児童数	114	123	139	149	158

(注) 「外国人」とは、日本の国籍を持たない者をいい、日本と外国の両方に国籍を有する者は日本人とする。

(5) 教職員数

教員数(本務者)は4,930人(男性1,723人、女性3,207人)で、前年度より71人(1.4%)減少している。(表26)

教員数(本務者)のうち、女性教員の占める比率は65.1%で、前年度より0.4ポイント上昇している。(図3、参考表)

本務教員1人当たりの児童数は12.6人で、全国平均より1.7人少なくなっている。(表27)  
公立学校における指導主事等の数は23人で、前年度より15人(39.5%)減少している。

(表28)

休職等教員数は256人で、前年度より41人(19.1%)増加している。(表29)

職員数(本務者)は648人で、前年度より3人(0.5%)増加している。(表30)

表26 教員数(本務者)

区分	(小学校)																								
	計		校長		副校長		教頭		主幹教諭		指導教諭		教諭		助教諭		養護教諭		養護助教諭		栄養教諭		講師		
	計	男	女	男	女	男	女	男	女	男	女	男	女	男	女	男	女	男	女	男	女	男	女	男	女
令和元年度	5,080	1,819	3,261	243	34	2	-	213	98	2	-	-	-	1,330	2,656	23	39	-	308	-	3	2	90	4	33
2	5,055	1,807	3,248	233	38	-	-	208	96	2	-	-	-	1,341	2,677	19	36	1	309	-	2	2	88	1	2
3	5,032	1,789	3,243	222	46	-	-	203	100	-	-	-	-	1,346	2,649	15	43	1	309	-	1	2	95	-	-
4	5,001	1,766	3,235	206	56	-	-	198	100	-	-	-	-	1,343	2,649	16	32	1	297	-	-	2	97	-	4
5	4,930	1,723	3,207	195	66	-	-	188	95	-	-	-	-	1,321	2,611	16	37	1	296	-	2	2	96	-	4

表27 本務教員1人当たりの児童数

区分	(小学校)										
	昭和30年度	昭和40年度	昭和50年度	昭和60年度	平成7年度	平成17年度	平成27年度	令和3年度	令和4年度	令和5年度	
山口県	35.7	27.3	24.1	22.9	17.9	15.3	13.6	12.9	12.8	12.6	
全国	36.0	28.3	25.0	24.1	19.4	17.3	15.7	14.7	14.5	14.3	

(注) 本務教員1人当たりの児童数=児童数計÷本務教員数計 ※小数点第2位四捨五入

図3 本務教員の男女別構成の推移(小学校)

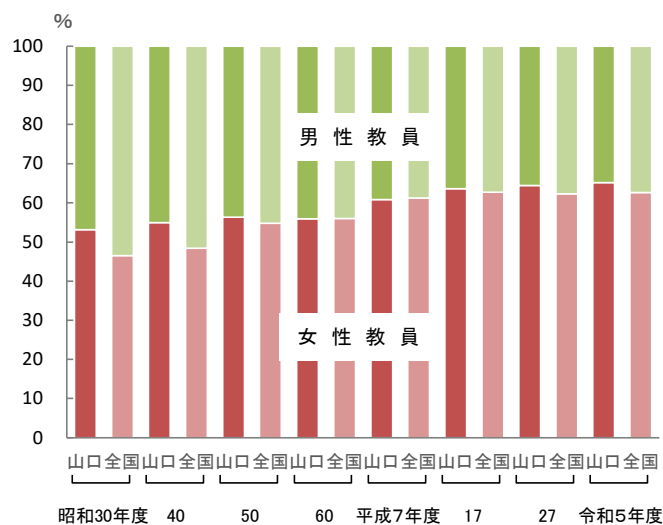

(参考表) 本務教員に占める女性教員の比率(小学校)

区分	(% )	
	山口県	全国
昭和30年度	53.1	46.5
40	54.9	48.4
50	56.3	54.8
60	55.9	56.0
平成7	60.8	61.2
17	63.6	62.7
27	64.4	62.3
令和3	64.4	62.4
4	64.7	62.4
5	65.1	62.6



表 28 指導主事等の数（公立のみ）

（小学校）

区 分	計	指導主事	教育委員会 事務局等勤 務者・その他	留学生・ 海外日本人 学校派遣者
令和元年度	39	11	8	20
2	39	14	7	18
3	33	17	—	16
4	38	21	3	14
5	23	14	5	4

（注）1 「指導主事」とは、地方教育行政の組織及び運営に関する法律第18条第4項後段の規定により指導主事を充てられた者をいう。

2 「教育委員会事務局等勤務者・その他」とは、学校に籍はあるが、教育委員会事務局・教育研究所・公民館・理科センター等に専ら勤務する者や国立大学附属学校へ派遣されている者をいう。

3 「留学生」とは、国内又は外国の大学・教育研究所へ研修のため6か月以上継続して派遣されている者をいい、「海外日本人学校派遣者」とは、長期研修出張の扱いで文部科学省の委嘱により、在外の日本人学校又は補習授業校に派遣されている者をいう。

表 29 休職等教員数

（小学校）

区 分	計	休 職			育 児 休 業	介 護 休 業
		教員組合 事務専従者 (公立のみ)	職 務 上 の 負 傷 ・ 疾 病	そ の 他		
令和元年度	184	2	—	15	167	…
2	194	4	2	19	168	1
3	193	4	4	12	173	—
4	215	4	7	12	191	1
5	256	4	5	11	236	—

（注） 令和2年度調査から「介護休業」の項目が追加されている。

表 30 職員数（本務者）

（小学校）

区 分	計	負担法による者 (公 立)		そ の 他 の 者				
		事務職員	学校栄養職員	事務職員	養護職員	学校給食 調 理 従 事 員	用 務 員	警 備 員 ・ そ の 他
令和元年度	619	295	20	13	4	161	64	62
2	605	295	24	17	1	150	59	59
3	615	296	14	17	2	150	70	66
4	645	295	13	15	3	149	81	89
5	648	285	15	18	2	144	81	103

（注）1 国・公立校の私費負担職員は含まない。

2 「負担法による者」とは、都道府県費負担に係る都道府県立学校の職員及び市町村立学校職員給与負担法による者をいう。

3 「警備員・その他」とは、学校警備員、ボイラー技師、寄宿舎指導員、その他の職員をいう。

### 3 中学校

#### (1) 学校数

学校数は160校（本校158校、分校2校）で、前年度より1校減少している。（表31）

表31 設置者別学校数

区 分	計	うち 分校	国立 (本校)	公 立									私立 (本校)
				公立計	本 校			分 校					
					計	県立	市立	町立	計	県立	市立	町立	
令和元年度	165	2	2	155	153	1	141	11	2	-	2	-	8
2	164	2	2	154	152	1	140	11	2	-	2	-	8
3	161	2	2	151	149	1	139	9	2	-	2	-	8
4	161	2	2	151	149	1	139	9	2	-	2	-	8
5	160	2	2	150	148	1	139	8	2	-	2	-	8

(注) 休校中の学校を含む。また、国立及び私立には分校はない。

生徒数別にみると、生徒数 1～49人の学校が33校（全学校数の20.6%）、50～99人の学校が21校（同13.1%）、300～399人の学校が20校（同12.5%）、などとなっている。

特別支援学級を置く学校は127校で、前年度より1校増加している。（表32）

表32 生徒数別学校数

区 分	計		0人		1～ 49人		50～ 99人		100～ 149人		150～ 199人		200～ 249人		250～ 299人	
	実数	%	実数	%	実数	%	実数	%	実数	%	実数	%	実数	%	実数	%
	令和元年度	165	100.0	10	6.1	34	20.6	17	10.3	22	13.3	9	5.5	11	6.7	16
2	164	100.0	11	6.7	35	21.3	15	9.1	23	14.0	6	3.7	13	7.9	15	9.1
3	161	100.0	11	6.8	34	21.1	13	8.1	22	13.7	9	5.6	13	8.1	13	8.1
4	161	100.0	11	6.8	34	21.1	17	10.6	18	11.2	11	6.8	14	8.7	8	5.0
5	160	100.0	10	6.3	33	20.6	21	13.1	16	10.0	9	5.6	16	10.0	8	5.0

区 分	300～ 399人		400～ 499人		500～ 599人		600～ 699人		700～ 799人		800～ 899人		900人 以上		特別支援学級を置 く学校数(再掲)	
	実数	%	実数	%	実数	%	実数	%	実数	%	実数	%	実数	%		
	令和元年度	20	12.1	14	8.5	6	3.6	4	2.4	1	0.6	-	-	1		0.6
2	21	12.8	13	7.9	4	2.4	6	3.7	1	0.6	-	-	1	0.6	127	77.4
3	19	11.8	15	9.3	5	3.1	4	2.5	2	1.2	-	-	1	0.6	125	77.6
4	22	13.7	12	7.5	7	4.3	4	2.5	2	1.2	-	-	1	0.6	126	78.3
5	20	12.5	13	8.1	5	3.1	5	3.1	3	1.9	-	-	1	0.6	127	79.4

(注) 「特別支援学級」とは、知的障害者など学校教育法第81条第2項各号に該当する生徒で編制されている学級をいう。

## (2) 学級数

学級数は1, 432学級で、前年度より34学級(2.3%)減少している。

編制方式別にみると、単式学級1, 110学級、複式学級2学級、特別支援学級320学級で、前年度と比較すると、単式学級は52学級減少、複式学級は1学級減少、特別支援学級は19学級増加している。

1学級当たりの生徒数は23.3人で、全国平均より3.2人少ない。(表33)

収容人員別にみると、収容人員が31～35人の学級が488学級(全学校数の34.1%)、7人以下の学級が356学級(同24.9%)、26～30人の学級が247学級(同17.2%)などとなっている。(表34)

表33 編制方式別学級数及び生徒数

区分	計		単式学級		複式学級		特別支援学級		1学級当たりの生徒数	
	学級数	生徒数	学級数	生徒数	学級数	生徒数	学級数	生徒数	山口県	全国
	令和元年度	1,478	33,949	1,195	33,040	6	25	277	884	23.0
2	1,476	33,677	1,186	32,709	3	10	287	958	22.8	27.1
3	1,465	33,721	1,173	32,678	3	10	289	1,033	23.0	26.9
4	1,466	33,482	1,162	32,346	3	13	301	1,123	22.8	26.7
5	1,432	33,333	1,110	32,134	2	13	320	1,186	23.3	26.5

(注) 1 「単式学級」とは、同学年の生徒で編制されている学級をいう。

2 「複式学級」とは、2以上の学年の生徒で編制されている学級をいう。

3 「特別支援学級」とは、学校教育法第81条第2項各号に該当する生徒で編成されている学級をいい、単式学級、複式学級には含まない。

表34 収容人員別学級数

区分	計		7人以下		8～12人		13～20人		21～25人		26～30人		31～35人		36～40人		41人以上	
	実数	%	実数	%	実数	%	実数	%	実数	%	実数	%	実数	%	実数	%	実数	%
	令和元年度	1,478	100.0	314	21.2	39	2.6	89	6.0	130	8.8	417	28.2	485	32.8	4	0.3	-
2	1,476	100.0	322	21.8	51	3.5	88	6.0	97	6.6	423	28.7	492	33.3	3	0.2	-	-
3	1,465	100.0	323	22.0	48	3.3	83	5.7	100	6.8	383	26.1	518	35.4	10	0.7	-	-
4	1,466	100.0	333	22.7	51	3.5	84	5.7	102	7.0	350	23.9	539	36.8	7	0.5	-	-
5	1,432	100.0	356	24.9	47	3.3	67	4.7	88	6.1	247	17.2	488	34.1	139	9.7	-	-

### (3) 生徒数

生徒数は33,333人(男子17,002人、女子16,331人)で、前年度より149人(0.4%)減少している。(表35)

特別支援学級の生徒数は1,186で、前年度より63人(5.6%)増加している。(表36)

表35 学年別生徒数

(中学校)				
区 分	計	1 学年	2 学年	3 学年
令和元年度	33,949	11,266	11,114	11,569
2	33,677	11,324	11,255	11,098
3	33,721	11,142	11,324	11,255
4	33,482	11,015	11,135	11,332
5	33,333	11,164	11,023	11,146
男	17,002	5,706	5,586	5,710
女	16,331	5,458	5,437	5,436

表36 特別支援学級生徒数

(中学校)								
区 分	計	知的障害	肢体不自由	病 弱 ・ 身体虚弱	弱 視	難 聴	言語障害	自閉症 ・ 情緒障害
令和元年度	884	329	13	7	2	11	-	522
2	958	346	19	11	-	10	-	572
3	1,033	374	20	12	-	12	-	615
4	1,123	379	15	12	-	15	-	702
5	1,186	407	14	10	1	21	-	733

### (4) 外国人生徒数

外国人生徒数は46人で、前年度より6人(11.5%)減少している。(表37)

表37 外国人生徒数

(中学校)					
区 分	令 和 元年度	令 和 2年度	令 和 3年度	令 和 4年度	令 和 5年度
外国人生徒数	30	35	28	52	46

(注)「外国人」とは、日本の国籍を持たない者をいい、日本と外国の両方に国籍を有する者は日本人とする。

(5) 教職員数

教員数（本務者）は2,901人（男性1,559人、女性1,342人）で、前年度より80人（2.7%）減少している。（表38）

教員数（本務者）のうち、女性教員の占める比率は46.3%で、前年度より0.2ポイント上昇している。（図4、参考表）

本務教員1人当たりの児童数は11.5人で、全国平均より1.3人少なくなっている。（表39）

公立学校における指導主事等の数は18人で、前年度と同数となっている。（表40）

休職等教員数は75人で、前年度より8人（11.9%）増加している。（表41）

職員数（本務者）は297人で、前年度より3人（1.0%）減少している。（表42）

表38 教員数（本務者）

		(中学校)																						
区分	計	校長		副校長		教頭		主幹教諭		指導教諭		教諭		助教諭		養護教諭		養護助教諭		栄養教諭		講師		
		男	女	男	女	男	女	男	女	男	女	男	女	男	女	男	女	男	女	男	女	男	女	
令和元年度	3,021	1,657	1,364	130	12	-	-	161	25	6	-	-	1,335	1,107	-	2	1	156	-	-	1	34	23	28
2	3,008	1,637	1,371	129	12	1	-	157	24	2	-	2	1,328	1,128	2	1	1	156	-	3	1	37	14	10
3	2,996	1,631	1,365	127	11	3	-	153	25	3	-	1	1,333	1,127	1	1	1	152	-	1	1	37	8	10
4	2,981	1,608	1,373	128	11	2	-	143	33	2	-	1	1,314	1,116	-	2	-	155	-	2	1	36	17	17
5	2,901	1,559	1,342	131	9	2	-	126	34	2	-	2	1,282	1,094	1	4	-	156	-	1	1	34	12	9

表39 本務教員1人当たりの児童数

		(中学校)									
区分	昭和30年度	昭和40年度	昭和50年度	昭和60年度	平成7年度	平成17年度	平成27年度	令和3年度	令和4年度	令和5年度	
山口県	28.1	23.6	18.3	19.1	14.9	12.3	11.7	11.3	11.2	11.5	
全国	29.6	25.1	20.3	21.0	16.9	14.6	13.7	13.0	13.0	12.8	

(注) 本務教員1人当たりの児童数=児童数計÷本務教員数計 ※小数点第2位四捨五入

図4 本務教員の男女別構成の推移（中学校）

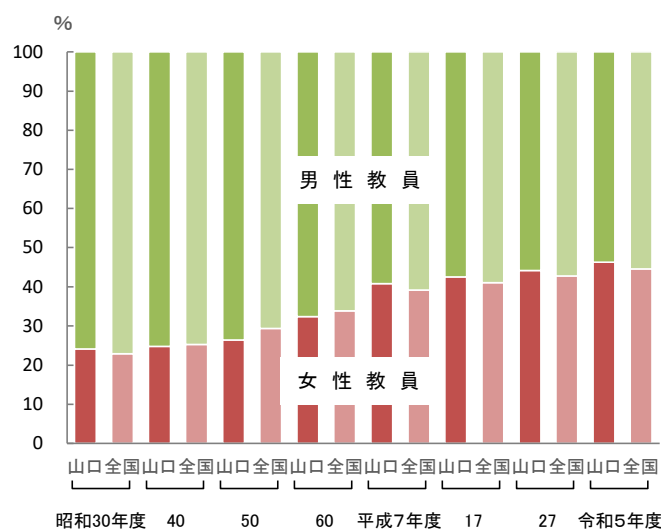

(参考表) 本務教員に占める女性教員の比率（中学校）

区分	山口県		全国	
	山口県	山口県	全国	全国
昭和30年度	24.2	24.2	22.9	22.9
40	24.8	24.8	25.3	25.3
50	26.4	26.4	29.4	29.4
60	32.4	32.4	33.9	33.9
平成7	40.8	40.8	39.2	39.2
17	42.5	42.5	41.1	41.1
27	44.2	44.2	42.8	42.8
令和3	45.6	45.6	44.0	44.0
4	46.1	46.1	44.3	44.3
5	46.3	46.3	44.6	44.6

表40 指導主事等の数（公立のみ）

区 分	計	指導主事	（中学校）	
			教育委員会 事務局等勤 務者・その他	留学生・ 海外日本人 学校派遣者
令和元年度	41	22	6	13
2	35	18	4	13
3	30	5	9	16
4	18	9	－	9
5	18	15	－	3

（注）1 「指導主事」とは、地方教育行政の組織及び運営に関する法律第18条第4項後段の規定により指導主事を充てられた者をいう。

2 「教育委員会事務局等勤務者・その他」とは、学校に籍はあるが、教育委員会事務局・教育研究所・公民館・理科センター等に専ら勤務する者や国立大学附属学校へ派遣されている者をいう。

3 「留学生」とは、国内又は外国の大学・教育研究所へ研修のため6か月以上継続して派遣されている者をいい、「海外日本人学校派遣者」とは、長期研修出張の扱いで文部科学省の委嘱により、在外の日本人学校又は補習授業校に派遣されている者をいう。

表41 休職等教員数

区 分	計	休 職			育 児 休 業	介 護 休 業
		教員組合 事務専従者 (公立のみ)	職 務 上 の 負 傷 ・ 疾 病	そ の 他		
2	67	1	1	7	58	－
3	70	－	3	4	63	－
4	67	－	3	4	60	－
5	75	－	4	5	66	－

（注） 令和2年度調査から「介護休業」の項目が追加されている。

表42 職員数（本務者）

区 分	計	負担法による者 (公 立)		そ の 他 の 者				
		事務職員	学校栄養職員	事務職員	養護職員	学校給食 調 理 従 事 員	用 務 員	警 備 員 ・ そ の 他
2	300	161	6	16	－	42	48	27
3	303	162	4	13	－	44	46	34
4	300	159	4	11	－	47	49	30
5	297	158	5	10	－	42	51	31

（注）1 国・公立校の私費負担職員は含まない。

2 「負担法による者」とは、都道府県費負担に係る都道府県立学校の職員及び市町村立学校職員給与負担法による者をいう。

3 「警備員・その他」とは、学校警備員、ボイラー技師、寄宿舎指導員、その他の職員をいう。

## 5 高等学校

[全日制課程・定時制課程]

### (1) 学校数

学校数は75校（本校68校、分校7校）で、前年度より3校減少している。（表43）

表43 設置者別学校数

区 分	計	うち 分校	公 立						私 立
			公立計	本 校			分 校		本 校
				全日制	定時制	併 置	全日制	定時制	
令和元年度	80	9	60	37	1	13	8	1	20
2	79	9	59	35	1	14	8	1	20
3	78	9	58	34	1	14	8	1	20
4	78	9	58	36	3	10	8	1	20
5	75	7	55	36	2	10	6	1	20

(注) 「併置」とは、全日制と定時制の両方の課程を設置している学校をいう。

### (2) 生徒数

生徒数は29,697人（男子14,990人、女子14,707人）で、前年度より551人（1.8%）減少している。

設置者別では、公立20,520人（全生徒数の69.1%）、私立9,177人（同30.9%）となっている。

課程別では、全日制課程29,092人（全生徒数の98.0%）、定時制課程605人（同2.0%）となっている。（表44）。

表44 学年別・課程別生徒数

区 分	計	公 立				私 立								
		男	女	全日制	定時制	公立計	全 日 制							
							男	女	男	女				
令和元年度	33,099	16,509	16,590	32,617	482	22,994	11,170	11,342	295	187	10,105	5,044	5,061	
2	32,051	16,015	16,036	31,546	505	22,110	10,718	10,887	305	200	9,941	4,992	4,949	
3	30,983	15,575	15,408	30,506	477	21,310	10,421	10,412	290	187	9,673	4,864	4,809	
4	30,248	15,238	15,010	29,691	557	20,750	10,237	9,956	310	247	9,498	4,691	4,807	
5	29,697	14,990	14,707	29,092	605	20,520	10,177	9,738	318	287	9,177	4,495	4,682	
本 科	1 学年	10,176	5,195	4,981	9,951	225	7,036	3,524	3,287	106	119	3,140	1,565	1,575
	2	9,813	4,970	4,843	9,598	215	6,810	3,406	3,189	106	109	3,003	1,458	1,545
	3	9,389	4,748	4,641	9,297	92	6,502	3,225	3,185	59	33	2,887	1,464	1,423
	4	73	47	26	-	73	73	-	-	47	26	-	-	-
	計	29,451	14,960	14,491	28,846	605	20,421	10,155	9,661	318	287	9,030	4,487	4,543
専 攻 科	246	30	216	246	-	99	22	77	-	-	147	8	139	

本科の生徒数を学科別にみると、普通科17,254人（全本科生徒数の58.6%）、工業科4,001人（同13.6%）、商業科3,069人（同10.4%）などとなっている。

男女別にみると、男子は普通科8,414人（全本科男子生徒数の56.2%）、工業科3,747人（同25.0%）、商業科1,158人（同7.7%）など、女子は普通科8,840人（全本科女子生徒数の61.0%）、商業科1,911人（同13.2%）、総合科1,180人（同8.1%）などとなっている。（表45、図5）

表45 学科別本科の生徒数

(高等学校)												
区分	計	普通	農業	工業	商業	水産	家庭	看護	情報	福祉	その他	総合
令和元年度	32,802	18,663	939	4,639	3,628	122	823	552	-	232	1,121	2,083
2	31,749	18,069	880	4,497	3,439	116	821	561	-	229	1,119	2,018
3	30,711	17,556	806	4,280	3,284	125	879	546	-	230	1,090	1,915
4	29,996	17,445	739	4,144	3,135	120	814	551	-	185	1,085	1,778
5	29,451	17,254	758	4,001	3,069	111	787	529	-	145	1,070	1,727
男	14,960	8,414	327	3,747	1,158	105	100	22	-	36	504	547
女	14,491	8,840	431	254	1,911	6	687	507	-	109	566	1,180

図5 学科別生徒数（令和5年度）（高等学校・本科）

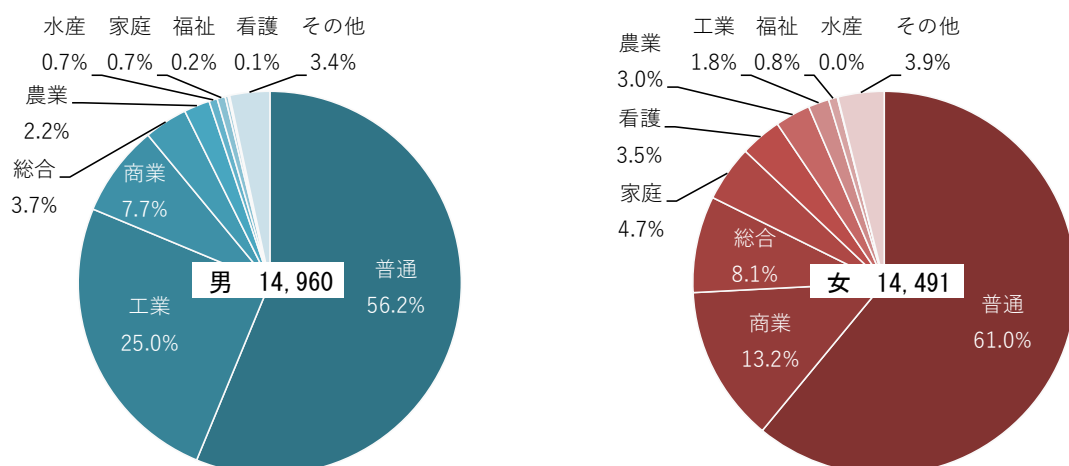

### (3) 外国人生徒数

外国人生徒数は16人で、前年度より5人増加している。（表46）

表46 外国人生徒数

(高等学校)					
区分	令和元年度	令和2年度	令和3年度	令和4年度	令和5年度
外国人生徒数	12	9	29	11	16

(注) 外国人とは、日本の国籍を持たない者をいい、日本と外国の両方に国籍を有する者は日本人とする。



#### (4) 入学状況

本科の入学者数は10,132人(男子5,169人、女子4,963人)で、前年度より5人(0.0%)減少している。

設置者別にみると、公立6,996人(全入学者数の69.0%)、私立3,136人(同31.0%)となっている。

入学志願者数は20,610人(男子10,855人、女子9,755人)で、前年度より112人(0.5%)増加している。

設置者別にみると、公立8,235人(全入学志願者数の40.0%)、私立12,375人(同60.0%)となっている。(統計表第10表)

#### (5) 教職員数

教員数(本務者)は2,725人(男子1,839人、女子886人)で、前年度より45人(1.6%)減少している。(表47)

教員数(本務者)のうち、女性教員の占める比率は32.5%で、前年度より0.7ポイント増加している。(図6、参考表)

本務教員1人当たりの本科生徒数は10.8人で、全国平均より2.3人少なくなっている。(表48)

公立学校における指導主事等の数は4人で、前年度より1人(20.0%)減少している。(表49)

休職等教員数は37人で、前年度より7人(15.9%)減少している。(表50)

職員数(本務者)は587人で、前年度より15人(2.5%)減少している。(表51)

表47 教員数(本務者)

区 分	(高等学校)										
	計	公 立		公 立				私 立			
		男	女	公立計	全 日 制		定 時 制		私立計	全 日 制	
				男	女	男	女		男	女	
令和元年度	2,909	2,005	904	2,187	1,392	665	107	23	722	506	216
2	2,855	1,966	889	2,135	1,354	655	104	22	720	508	212
3	2,829	1,916	913	2,114	1,317	669	105	23	715	494	221
4	2,770	1,890	880	2,086	1,313	645	100	28	684	477	207
5	2,725	1,839	886	2,044	1,271	643	96	34	681	472	209
校 長	67	62	5	48	43	3	2	-	19	17	2
副 校 長	19	18	1	7	7	-	-	-	12	11	1
教 頭	90	80	10	70	48	8	14	-	20	18	2
主幹教諭	13	8	5	-	-	-	-	-	13	8	5
指導教諭	12	11	1	-	-	-	-	-	12	11	1
教 諭	2,353	1,615	738	1,848	1,170	567	80	31	505	365	140
助 教 諭	15	6	9	4	2	2	-	-	11	4	7
養護教諭	86	-	86	66	-	63	-	3	20	-	20
養護助教諭	-	-	-	-	-	-	-	-	-	-	-
栄養教諭	-	-	-	-	-	-	-	-	-	-	-
講 師	70	39	31	1	1	-	-	-	69	38	31

表 4 8 本務教員 1 人当たりの本科生徒数

(高等学校)

区 分	昭 和 30年度	昭 和 40年度	昭 和 50年度	昭 和 60年度	平 成 7 年度	平 成 17年度	平 成 27年度	令 和 3年度	令 和 4年度	令 和 5 年度
山口県	20.9	24.1	17.7	17.6	15.3	12.3	11.8	10.9	10.8	10.8
全 国	23.0	26.2	19.4	19.4	16.8	14.3	14.1	13.2	13.2	13.1

(注) 本務教員 1 人当たりの本科生徒数=本科生徒数計÷本務教員数計 ※小数点第 2 位四捨五入

図 6 本務教員の男女別構成の推移 (高等学校)

(参考表) 本務教員に占める女性

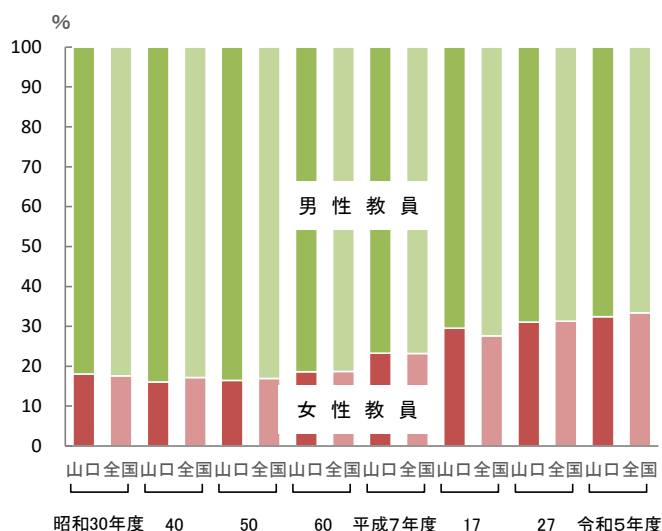

区 分	山口県	全 国
昭和30年度	18.1	17.6
40	16.1	17.2
50	16.5	17.0
60	18.7	18.7
平成7	23.3	23.2
17	29.6	27.6
27	31.1	31.3
令和3	32.3	32.9
4	31.8	33.1
5	32.5	33.4

表 4 9 指導主事等の数 (公立のみ)

(高等学校)

区 分	計	指導主事	教育委員会 事務局等勤 務者・その他	留学者・ 海外日本人 学校派遣者
令和元年度	6	—	1	5
2	6	—	1	5
3	7	—	2	5
4	5	—	1	4
5	4	—	—	4

(注) 1 「指導主事」とは、地方教育行政の組織及び運営に関する法律第 18 条第 4 項後段の規定により指導主事を充てられた者をいう。  
 2 「教育委員会事務局等勤務者・その他」とは、学校に籍はあるが、教育委員会事務局・教育研究所・公民館・理科センター等に専ら勤務する者や国立大学附属学校へ派遣されている者をいう。  
 3 「留学者」とは、国内又は外国の大学・教育研究所へ研修のため 6 か月以上継続して派遣されている者をいい、「海外日本人学校派遣者」とは、長期研修出張の扱いで文部科学省の委嘱により、在外の日本人学校又は補習授業校に派遣されている者をいう。

表50 休職等教員数

(高等学校)

区 分	計	休 職			育児休業	介護休業
		教員組合 事務専従者 (公立のみ)	疾病等	その他		
令和元年度	39	1	-	4	34	...
2	36	1	-	8	27	-
3	43	2	-	5	36	-
4	44	2	-	10	32	-
5	37	2	-	8	27	-

(注) 令和2年度調査から「介護休業」の項目が追加されている。

表51 職員数(本務者)

(高等学校)

区 分	計	事務職員	学校図書 館事務員	技術職員	実習助手	養護職員	用 務 員	警 備 員 その他
令和元年度	539	284	2	13	228	-	5	7
2	621	310	2	14	230	-	38	27
3	613	305	2	14	224	2	38	28
4	602	299	2	13	217	2	39	30
5	587	290	2	15	219	2	36	23

(注) 1 「技術職員」とは、実習施設の技師及び技師補、栄養士、調理師等技術的職務に従事する者をいう。

2 「実習助手」とは、学校教育法第60条第2項及び第4項の規定により、実験又は実習について教員の職務を助ける者をいう。

3 「警備員・その他」とは、学校警備員、寄宿舎指導員、ボイラー技師、実習補佐員、その他の職員をいう。

## [通信制課程]

学校数は8校(独立校2校、併置校6校)で、前年度と同数となっている。

高等学校の通信教育について協力する協力校は4校で、前年度より10校減少している。

教員数は709人(本務者62人、兼務者647人)で、前年度より4人増加している。

生徒数は5,522人(男子2,386人、女子3,136人)で前年度より972人(17.6%)増加している。(表52)

年齢別にみると、17歳が1,805人(全生徒数の32.7%)、16歳が1,574人(同28.5%)、15歳が1,138人(同20.6%)などとなっている。(表53)

表52 学校数、生徒数及び教職員数

(高等学校・通信制)

区 分	学 校 数				生 徒 数				教 員 数		職 員 数 (本務者)
	計	独立校	併置校	協力校	計	男	女	特科生	本務者	兼務者	
令和元年度	7	2	5	7	3,039	1,531	1,508	1	52	550	10
2	7	2	5	7	3,229	1,636	1,593	2	57	587	10
3	7	2	5	7	3,593	1,752	1,841	33	54	667	14
4	8	2	6	14	4,550	2,078	2,472	-	61	644	11
5	8	2	6	4	5,522	2,386	3,136	-	62	647	10

(注) 「特科生」とは、高等学校通信教育規程附則第2項により、校長が受講を許可した者をいう。

表53 年齢別生徒数

(高等学校・通信制)

区分	計	15歳	16歳	17歳	18歳	19歳	20～24歳	25～29歳	30～39歳	40～49歳	50～59歳	60歳以上
令和元年度	3,039	426	698	952	270	102	366	101	87	22	8	7
2	3,229	490	750	1,022	296	134	337	89	73	20	7	11
3	3,593	645	928	1,100	343	136	289	56	64	16	8	8
4	4,550	945	1,089	1,405	396	203	330	80	60	24	9	9
5	5,522	1,138	1,574	1,805	470	140	256	56	44	25	5	9
男	2,386	438	641	789	245	67	146	29	13	10	4	4
女	3,136	700	933	1,016	225	73	110	27	31	15	1	5

## 6 中等教育学校

## (1) 学校数

学校数は1校(本校)で、前年度と同数となっている。(表54)

## (2) 生徒数

前期課程の生徒数は307人で、前年度より1人(0.3%)減少している。

後期課程(全日制課程)の生徒数は273人で、前年度と同数となっている。(表54)

## (3) 教職員数

教員数(本務者)は57人(男性38人、女性19人)で、前年度より1人(1.8%)増加している。

職員数(本務者)は7人で、前年度と同数となっている。(表54)

表54 学校数、生徒数及び教職員数

(中等教育学校)

区分	学校数	生徒数						教員数 (本務者)			職員数 (本務者)
		前期課程			後期課程(全日制)			計	男	女	
		計	男	女	計	男	女				
令和元年度	1	306	108	198	319	145	174	58	39	19	6
2	1	308	101	207	300	130	170	56	35	21	8
3	1	309	113	196	275	100	175	55	37	18	8
4	1	308	111	197	273	98	175	56	37	19	7
5	1	307	116	191	273	95	178	57	38	19	7
1学年	...	105	39	66	95	32	63	...	...	...	...
2学年	...	104	37	67	88	34	54	...	...	...	...
3学年	...	98	40	58	90	29	61	...	...	...	...

## 7 特別支援学校

### (1) 学校数

学校数は14校（本校13校、分校1校）で、前年度と同数となっている。（表55）

### (2) 学級数

学級数は541学級で、前年度より6学級（1.1%）増加している。（表55）

### (3) 在学者数

在学者数は1,940人で、前年度より42人（2.2%）増加している。（表55）

### (4) 教職員数

教員数（本務者）は1,226人で、前年度より26人（2.2%）増加している。

職員数（本務者）は195人で、前年度より2人（1.0%）増加している。（表55）

表55 学校数、学級数、在学者数及び教職員数

区 分	学校数	学級数	在 学 者 数							教 員 数		職員数 (本務者)
			計	男	女	幼稚部	小学部	中学部	高等部	本務者	兼務者	
令和元年度	14 (1)	526	1,806	1,192	614	4	551	467	784	1,198	93	145
2	14 (1)	521	1,796	1,188	608	2	579	465	750	1,190	106	194
3	14 (1)	517	1,834	1,200	634	5	581	509	739	1,177	105	203
4	14 (1)	535	1,898	1,240	658	2	607	519	770	1,200	114	193
5	14 (1)	541	1,940	1,294	646	3	635	529	773	1,226	133	195

(注) ( )内の数字は、「分校」数で、再掲である。

## 8 専修学校

### (1) 学校数

学校数は40校（公立3校、私立37校）で、前年度より1校減少している。（表56）

表56 設置者別学校数

区 分	計	国 立	公 立	私 立	(専修学校)	
					(再掲)	
					高等課程を置く学校	専門課程を置く学校
令和元年度	40	—	3	37	7	34
2	42	—	3	39	7	36
3	41	—	3	38	7	35
4	41	—	3	38	8	34
5	40	—	3	37	8	34

(注) すべて「本校」である。

### (2) 生徒数

生徒数は4,242人（男子1,568人、女子2,674人）で、前年度より60人（1.4%）加している。

学科別では、医療関係2,358人（全生徒数の55.6%）、文化・教養関係860人（同20.3%）、商業実務関係345人（同8.1%）などとなっている。（表57）。

表57 生徒数

区 分	計	(専修学校)											
				学 科 別									
		男	女	工 業 関 係	農 業 関 係	医 療 関 係	衛 生 関 係	教育社会 福祉関係	商業実務 関 係	服飾・ 家政関係	文化・ 教養関係		
令和元年度	4,678	1,752	2,926	142	63	2,669	178	169	473	52	932		
2	4,391	1,559	2,832	145	63	2,582	188	173	483	46	711		
3	4,257	1,482	2,775	191	62	2,558	216	162	429	53	586		
4	4,182	1,454	2,728	230	59	2,488	265	144	407	52	537		
5	4,242	1,568	2,674	222	57	2,358	211	127	345	62	860		
高等課程	411	144	267	—	—	170	—	50	130	61	—		
専門課程	3,599	1,253	2,346	222	57	2,188	211	77	215	1	628		
一般課程	232	171	61	—	—	—	—	—	—	—	232		

### (3) 教職員数

教員数は1,760人（本務者377人、兼務者1,383人）で、前年度より12人（0.7%）減少している。

男女別では、男性教員が962人、女性教員が798人で、女性教員の占める比率は45.3%となっている。

教員のうち本務教員の占める比率は21.4%で、本務教員のうち62.1%を女性教員が占めている。（表58）

職員数（本務者）は122人で、前年度より6人（5.2%）増加している。（表59）

表58 教員数

区 分	(専修学校)								
	計	本 務 者		兼 務 者			計	男	女
		男	女	計	男	女			
令和元年度	1,935	1,042	893	403	153	250	1,532	889	643
2	1,903	1,013	890	400	154	246	1,503	859	644
3	1,828	994	834	405	156	249	1,423	838	585
4	1,772	976	796	397	151	246	1,375	825	550
5	1,760	962	798	377	143	234	1,383	819	564

表59 職員数(本務者)

区 分	(専修学校)		
	計	男	女
令和元年度	106	33	73
2	104	37	67
3	112	39	73
4	116	44	72
5	122	45	77

## 9 各種学校

### (1) 学校数

学校数は37校(すべて私立)で、前年度より1校減少している。(表60)

表60 設置者別学校数

区 分	(各種学校)			
	計	国 立	公 立	私 立
令和元年度	42	—	—	42
2	41	—	—	41
3	38	—	—	38
4	38	—	—	38
5	37	—	—	37

(注) すべて「本校」である。

### (2) 生徒数

生徒数は2,560人(男子1,592人、女子968人)で、前年度より261人(9.3%)している。

課程別では、自動車操縦2,462人(96.2%)、医療関係54人(2.1%)、外国人学校25人(1.0%)などとなっている。(表61)

表 6 1 生徒数

区 分	(各種学校)							
	計			課 程 別				
		男	女	医 療 関 係	家 政 関 係	文 化 ・ 教 養 関 係	自 動 車 操 縦	外 国 人 学 校
令和元年度	2,862	1,731	1,131	151	21	33	2,629	28
2	2,612	1,544	1,068	146	20	35	2,385	26
3	3,139	1,928	1,211	109	3	52	2,954	21
4	2,821	1,721	1,100	91	4	37	2,664	25
5	2,560	1,592	968	54	1	18	2,462	25

## (3) 教職員数

教員数は466人(本務者303人、兼務者163人)で、前年度より2人(0.4%)増加している。

男女別では、男性教員が357人、女性教員が109人で、女性教員の占める比率は23.4%となっている。

教員のうち本務教員の占める比率は65.0%で、本務教員のうち86.1%を男性教員が占めている。(表62)

職員数(本務者)は110人で、前年度より8人(6.8%)減少している。(表63)

表 6 2 教員数

区 分	(各種学校)								
	計			本 務 者			兼 務 者		
		男	女	計	男	女	計	男	女
令和元年度	561	406	155	321	270	51	240	136	104
2	562	408	154	314	266	48	248	142	106
3	496	374	122	309	267	42	187	107	80
4	464	357	107	306	264	42	158	93	65
5	466	357	109	303	261	42	163	96	67

表 6 3 職員数(本務者)

区 分	(各種学校)		
	計	男	女
令和元年度	95	32	63
2	108	36	72
3	120	41	79
4	118	38	80
5	110	35	75



### Ⅲ 卒業後の状況調査

#### 1 中学校卒業生

##### (1) 概 要

令和5年3月の中学校卒業生数は11,306人（男子5,791人、女子5,515人）で、前年度より57人（0.5%）増加している。

卒業生を状況別にみると、高等学校等進学者11,100人（全卒業生数の98.2%）、専修学校（高等課程）進学者80人（同0.7%）、専修学校（一般課程）等入学者13人（同0.1%）、就職者等15人（同0.1%）、不詳・死亡の者0人などとなっている。

表64 状況別卒業生数

区 分	計	(中学校卒業生)															
		高等学校等進学者 A	専修学校 (高等課程) 進学者 B	専修学校 (一般課程) 等入学者 C	公共職業能 力開発施設 等入学者 D	就職者等（左記A～Dを除く）E							左記 以外の 者 F	不詳・ 死亡の 者 G	就職者 左記A～ Dのうち 就職して いる者 H	高等 学校等 進学者 I (%)	卒業生 に占め る就職 者の割 合 J (%)
						自営業主等	無期雇用労 働者	有期雇用労働者		臨時 労働者	E の 者 の 数	E の 者 の 割 合 (%)					
								うち雇用契約期 間が一年以上、 かつフルタイム 勤務相当の者	臨時 労働者								
平成31年3月	11,815	11,624	32	17	2	12	18	5	3	7	97	1	35	2	98.4	0.3	
令和2	11,611	11,419	36	11	-	15	24	4	3	4	92	6	42	-	98.3	0.4	
3	11,107	10,899	53	27	3	15	10	1	1	13	85	1	29	3	98.1	0.3	
4	11,249	11,023	74	16	1	6	13	4	3	3	109	-	22	-	98.0	0.2	
5	11,306	11,100	80	13	1	4	6	2	2	1	99	-	12	-	98.2	0.1	
男	5,791	5,677	34	8	1	3	6	2	2	1	59	-	11	-	98.0	0.2	
女	5,515	5,423	46	5	-	1	-	-	-	-	40	-	1	-	98.3	0.0	

- (注) 1 「高等学校等進学者」とは、高等学校の本科（全日制・定時制・通信制）・別科、中等教育学校後期課程の本科・別科、高等専門学校、特別支援学校高等部の本科・別科へ進学した者をいう。また、進学しかつ就職した者を含む。
- 2 「専修学校（高等課程）進学者」とは、専修学校の高等課程（中学校卒業程度を入学資格とする課程）へ進学した者をいう。また、進学しかつ就職した者を含む。
- 3 「専修学校（一般課程）等入学者」とは、専修学校の一般課程又は各種学校（予備校等）へ入学した者をいう。また、入学しかつ就職した者を含む。
- 4 「公共職業能力開発施設等入学者」とは、公共職業能力開発施設等へ入学した者をいう。また、入学しかつ就職した者を含む。
- 5 「就職者等」のうち、「自営業主等」とは、個人経営の事業を営んでいる者及び家族の営む事業に継続的に本業として従事する者をいう。「常用労働者」のうち「無期雇用労働者」とは、雇用契約期間の定めのない者として就職した者、「有期雇用労働者」とは、雇用契約期間が1か月以上で期間の定めのある者をいう。
- 6 「臨時労働者」とは、雇用期間が1か月未満で期間に定めのある者をいう。
- 7 「左記以外の者」とは、家事手伝いをしている者、外国の高等学校等に入学した者、上記A～Eに該当しない者で進路が未定であることが明らかな者をいう。
- 8 「就職者」とは、「就職者等（左記A～Dを除く）」の「自営業主等」及び「無期雇用労働者」、「有期雇用労働者」のうち雇用契約期間が一年以上、かつフルタイム勤務相当の者、「左記A～Dのうち就職している者」である。
- 9 「高等学校等進学者」とは、卒業生のうち「高等学校等進学者」の占める割合で、「卒業生に占める就職者の割合」とは、卒業生のうち「就職者」の占める割合である。

図7 卒業後の状況（中学校卒業生）

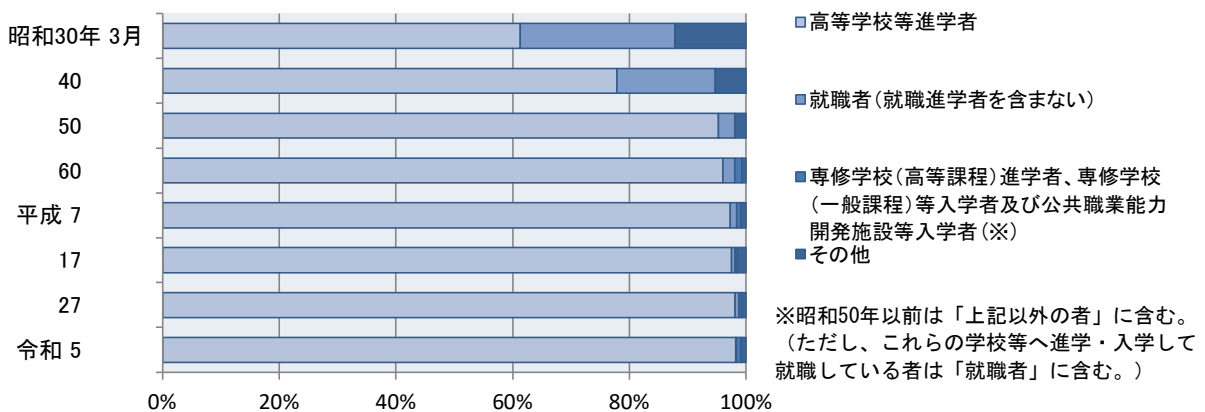

(2) 高等学校等進学者

高等学校等進学者数は11,100人(男子5,677人、女子5,423人)で、前年度より77人(0.7%)増加している。(表64)

高等学校等進学率は98.2%で、前年度より0.2ポイント上昇している。

男女別に進学率をみると、男子98.0%、女子98.3%となっており、女子の進学率が男子を上回っている。

全国の進学率は98.7%で、本県と比較すると、全国が0.5ポイント上回っている。(表65 図8、統計表第16表)

高等学校等進学者の内訳をみると、高等学校(本科)の全日制課程10,017人(高等学校等進学者数の90.2%)、定時制課程197人(同1.8%)、通信制課程364人(同3.3%)、高等専門学校427人(同3.8%)、特別支援学校高等部(本科)95人(同0.9%)となっている。

高等学校等進学者のうち、他県への進学者は429人(高等学校等進学者数の3.9%)となっている。(統計表第19表)

表65 高等学校等進学率

区 分	(中学校卒業者) (%)					
	山 口 県			全 国		
	計	男	女	計	男	女
昭和30年3月	61.3	61.9	60.7	51.5	55.5	47.4
40	77.9	77.2	78.6	70.7	71.7	69.6
50	95.2	94.6	95.9	91.9	91.0	93.0
60	96.0	95.5	96.6	94.1	93.1	95.3
平成7	97.3	96.8	97.9	96.7	95.8	97.6
17	97.5	97.2	97.8	97.6	97.3	97.9
27	98.1	97.5	98.7	98.5	98.3	98.8
令和3	98.1	97.9	98.3	98.9	98.8	99.0
4	98.0	98.0	98.0	98.8	98.7	98.9
5	98.2	98.0	98.3	98.7	98.6	98.8

(注) 昭和30年、40年、50年3月は、高等学校通信制課程(本科)への進学者を含めない数値である。

図8 高等学校等進学率及び就職者の割合の推移(中学校卒業者)

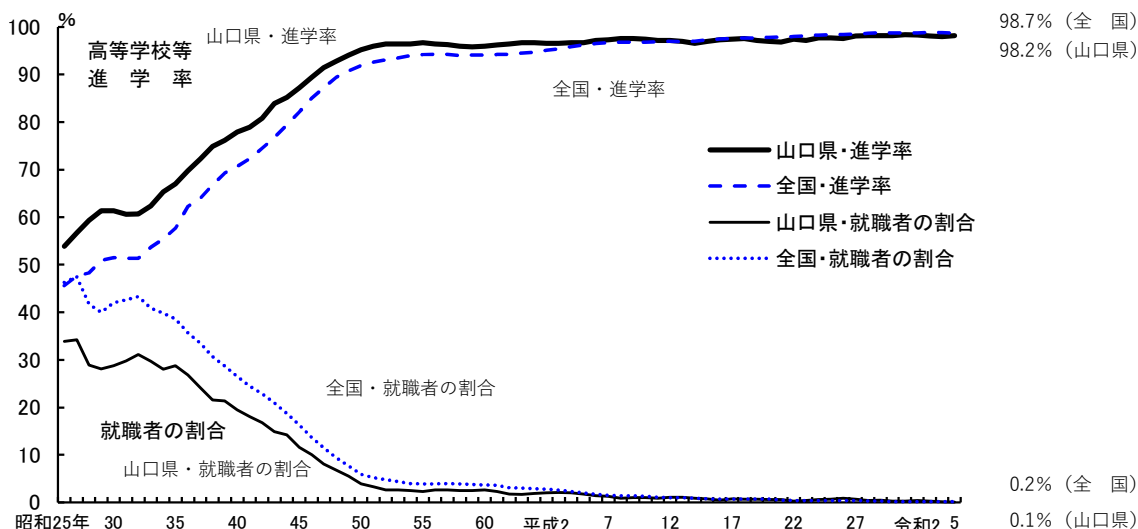

(注) 昭和58年以前の高等学校等進学率は、高等学校通信制課程(本科)への進学者を含まないものである。

高等学校（本科）、中等教育学校後期課程（本科）、高等専門学校及び特別支援学校高等部（本科）への入学志願者数は10,809人で、全卒業者数に占める割合は95.6%となっている。

このうち、これらの学校へ進学した者の数は10,736人で、入学志願者のうち進学した者の割合は99.3%となっている。（表66、統計表第19表）

表66 高等学校（本科）、中等教育学校後期課程（本科）、高等専門学校及び特別支援学校高等部（本科）への入学志願及び進学状況（令和5年3月）  
（中学校卒業者）

区 分	入 学 志 願 者 数			進 学 者 数			入学志願者のうち 進学した者の割合 B/A (%)
	計A	男	女	計B	男	女	
計	10,809	5,570	5,239	10,736	5,530	5,206	99.3
高等学校（本科）全日制	10,078	5,093	4,985	10,017	5,061	4,956	99.4
高等学校（本科）定時制	204	99	105	197	95	102	96.6
中等教育学校後期課程（本科）	-	-	-	-	-	-	-
高等専門学校	431	307	124	427	303	124	99.1
特別支援学校高等部（本科）	96	71	25	95	71	24	99.0

### （3）就職状況

就職者（就職進学者を含む。）は12人（男子11人、女子1人）で、前年度より10人（45.5%）減少している。（表64）

全卒業者数のうち就職者総数の占める比率は0.1%で、前年度より0.1ポイント下落しており、男女別にみると、男子0.2%、女子0.0%となっている。

全国の卒業者に占める就職者の割合は0.2%で、本県と比較すると、全国が0.1ポイント上回っている。（表67、図8、統計表第16表）

表67 卒業者に占める就職者の割合

区 分	（中学校卒業者） (%)					
	山 口 県			全 国		
	計	男	女	計	男	女
昭和30年3月	28.8	32.6	24.8	42.0	43.0	40.9
40	19.5	20.6	18.3	26.5	26.9	26.0
50	3.9	3.8	4.1	5.9	5.9	5.9
60	2.6	2.7	2.4	3.7	4.5	2.9
平成7	1.3	1.9	0.7	1.5	2.2	0.9
17	0.8	1.0	0.5	0.7	1.0	0.4
27	0.7	1.2	0.1	0.4	0.6	0.1
令和3	0.3	0.5	0.1	0.2	0.3	0.1
4	0.2	0.3	0.1	0.1	0.2	0.1
5	0.1	0.2	0.0	0.2	0.3	0.1

就職者を県内・県外別にみると、県内就職者11人（就職者総数の91.7%）、県外就職者1人（8.3%）で、県内就職者の割合は、前年度より9.9ポイント上昇している。（表68、表70、表71、図9）

表68 県内・県外別就職状況

区 分	就職者	(中学校卒業者)			
		県 内		県 外	
		就職者	県内就職者の割合 (%)	就職者	県外就職者の割合 (%)
昭和40年 3月	8,328	3,884	46.6	4,444	53.4
50	908	566	62.3	342	37.7
60	622	404	65.0	218	35.0
平成 7	266	224	84.2	42	15.8
17	111	101	91.0	10	9.0
27	87	76	87.4	11	12.6
令和 3	29	24	82.8	5	17.2
4	22	18	81.8	4	18.2
5	12	11	91.7	1	8.3

図9 県内・県外就職者の割合の推移（中学校卒業者）

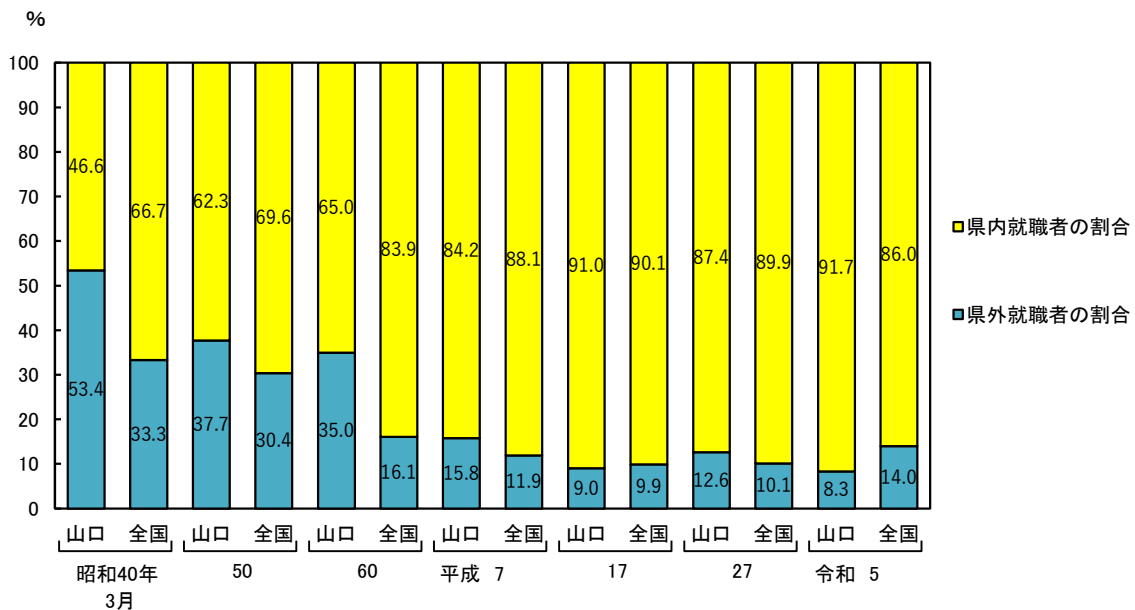

就職者数を産業別にみると、第2次産業（「鉱業、採石業、砂利採取業」、「建設業」、「製造業」）8人（就職者総数の66.7%）、第3次産業（「電気・ガス・熱供給・水道業」、「情報通信業」、「運輸業、郵便業」、「卸売業、小売業」、「金融業・保険業」、「不動産業、物品賃貸業」、「学術研究、専門・技術サービス業」、「宿泊業、飲食サービス業」、「生活関連サービス業、娯楽業」、「教育、学習支援業」、「医療、福祉」、「複合サービス事業」、「サービス業（他に分類されないもの）」、「公務（他に分類されるものを除く）」）2人（同16.7%）、第1次産業（「農業、林業」、「漁業」）1人（同8.3%）、左記以外の者1人（同8.3%）となっている（表69、表70、表71）

表 6 9 産業別就職者数

(中学校卒業者)					
区 分	計	第 1 次 産 業	第 2 次 産 業	第 3 次 産 業	左記以外の もの
実 数					
平成31年 3月	35	—	23	11	1
令和 2	42	1	30	6	5
3	29	2	20	5	2
4	22	—	12	8	2
5	12	1	8	2	1
男	11	1	8	1	1
女	1	—	—	1	—
構成比 (%)					
平成31年 3月	100.0	—	65.7	31.4	2.9
令和 2	100.0	2.4	71.4	14.3	11.9
3	100.0	6.9	69.0	17.2	6.9
4	100.0	—	54.5	36.4	9.1
5	100.0	8.3	66.7	16.7	8.3
男	100.0	9.1	72.7	9.1	9.1
女	100.0	—	—	100.0	—

図 1 0 産業別就職者数の構成比 (令和 5 年 3 月) (中学校卒業者)



表 7 0 産業別県内就職者数

(中学校卒業者)					
区 分	計	第 1 次 産 業	第 2 次 産 業	第 3 次 産 業	左記以外 のもの
実 数					
平成31年 3月	32	—	23	8	1
令和 2	39	1	30	5	3
3	24	1	18	4	1
4	18	—	10	7	1
5	11	1	7	2	1
県内就職率(%)	91.7	100.0	87.5	100.0	100.0

表 7 1 産業別県外就職者数

(中学校卒業者)					
区 分	計	第 1 次 産 業	第 2 次 産 業	第 3 次 産 業	左記以外 のもの
実 数					
平成31年 3月	3	—	—	3	—
令和 2	3	—	—	1	2
3	5	1	2	1	1
4	4	—	2	1	1
5	1	—	1	—	—
県外就職率(%)	8.3	—	12.5	—	—

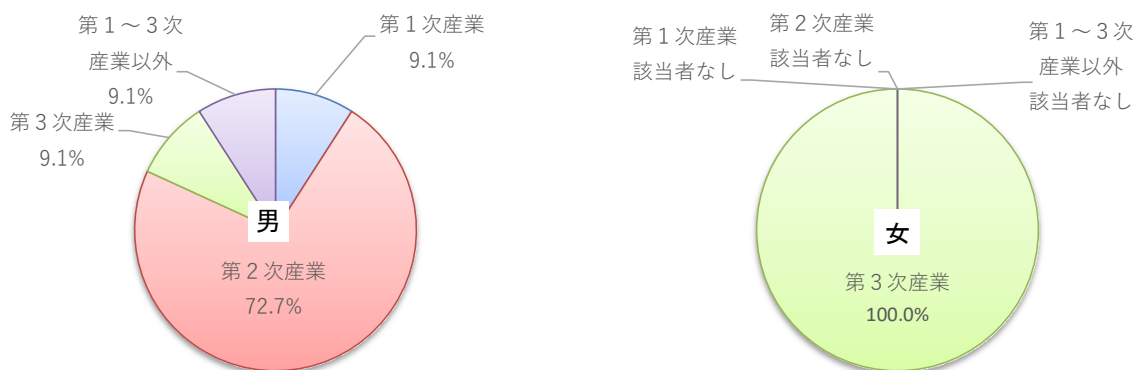
## 2 高等学校（全日制課程・定時制課程）卒業者

### (1) 概要

令和5年3月の高等学校（全日制課程・定時制課程）卒業者数は9,980人（男子5,081人、女子4,899人）で、前年度より280人（2.7%）減少している。

卒業者を状況別にみると、大学等進学者4,684人（全卒業者数の46.9%）、専修学校（専門課程）進学者1,577人（同15.8%）、専修学校（一般課程）等入学者626人（同6.3%）、公共職業能力開発施設等入学者80人（同0.8%）、就職者等2,730人（同27.4%）、不詳・死亡の者0人となっている。

なお、「大学等進学者」、「専修学校（専門課程）進学者」、「専修学校（一般課程）等入学者」及び「公共職業能力開発施設等入学者」のうち就職している者（以下、「就職進学者」という。）は3人となっている。（表72、表73、図11）

表72 状況別卒業者数

区分	計	大学等 進学者 A	専修学校 (専門課程) 進学者 B	専修学校 (一般課程) 等入学者 C	公共職業 能力開発 施設等 入学者 D	就職者等（左記A～Dを除く） E					左記 以外 の者 F	不詳・ 死亡 の者 G	就職者 左記A～ Dのうち 就職して いる者	大学等 進学率 (%)	卒業者 に占め る就職 者の割 合 (%)	
						常用労働者			臨時 労働者	その他						
						自営業主等	無期雇用労 働者	有期雇用労働者								
																うち雇用契約期間 が一年以上、かつ フルタイム勤務相 当の者
平成31年3月	10,980	4,728	1,758	768	53	-	-	3,399	-	-	273	1	3,395	20	43.1	30.9
令和2	11,070	4,899	1,854	585	65	92	3,301	23	15	11	238	2	3,421	13	44.3	30.9
3	10,503	4,643	1,706	668	85	21	3,090	21	12	6	263	-	3,144	21	44.2	29.9
4	10,260	4,674	1,769	609	68	19	2,836	12	9	7	266	-	2,873	9	45.6	28.0
5	9,980	4,684	1,577	626	80	21	2,686	12	11	11	283	-	2,721	3	46.9	27.3
男	5,081	2,157	588	349	71	18	1,736	6	5	5	151	-	1,760	1	42.5	34.6
女	4,899	2,527	989	277	9	3	950	6	6	6	132	-	961	2	51.6	19.6

- (注) 1 「大学等進学者」とは、大学の学部・通信教育部・別科、短期大学の本科・通信教育部・別科、放送大学（全科履修生）、高等学校・特別支援学校高等部の専攻科へ進学した者をいう。また、進学しかつ就職した者を含む。
- 2 「専修学校（専門課程）進学者」とは、専修学校の専門課程（高等学校卒業程度を入学資格とする課程）へ進学した者をいう。また、進学しかつ就職した者を含む。
- 3 「専修学校（一般課程）等入学者」とは、専修学校の一般課程及び高等課程又は各種学校（予備校等）に入学した者をいう。また、入学しかつ就職した者を含む。
- 4 「公共職業能力開発施設等入学者」とは、公共職業能力開発施設等へ入学した者をいう。また、入学しかつ就職した者を含む。
- 5 「就職者等」のうち、「自営業主等」とは、個人経営の事業を営んでいる者及び家族の営む事業に継続的に本業として従事する者をいう。「常用労働者」のうち「無期雇用労働者」とは、雇用契約期間の定めのない者として就職した者、「有期雇用労働者」とは、雇用契約期間が1か月以上で期間の定めのある者をいう。
- 6 「臨時労働者」とは、雇用期間が1か月未満で期間に定めのある者をいう。
- 7 「左記以外の者」とは、家事手伝いをしている者、外国の大学等に入学した者、上記A～Eに該当しない者で進路が未定であることが明らかな者をいう。
- 8 「就職者」とは、「就職者等（左記A～Dを除く）」の「自営業主等」及び「無期雇用労働者」、「有期雇用労働者」のうち雇用契約期間が一年以上、かつフルタイム勤務相当の者、「左記A～Dのうち就職している者」である。
- 9 「大学等進学率」とは、卒業者のうち「大学等進学者」の占める割合で、「卒業者に占める就職者の割合」とは、卒業者のうち「就職者」の占める割合である。
- 10 平成31年3月までの就職者の割合は、それまでの計算方法により表した数値であるため、令和2年以降のものとは異なる。

図11 卒業後の状況（高等学校卒業者）



表 7 3 学科別状況別卒業生数（令和 5 年 3 月）

（高等学校卒業生）

区分	計	大学等 進学者 A	専修学校(専 門課程)進学 者 B	専修学校(一 般課程)等進 学者 C	公共職業 能力開発 施設等 入学者 D	就職者等（左記A～Dを除く）E					左記以 外の者 F	不詳 ・ 死亡 の者 G	就職者数	大学等 進学率 (%)	卒業生 に占め る就職 者の割 合 (%)	
						常用労働者			臨時 労働者	就職者数 A～Dの うち就職 している 者						
						自営業主等	無期雇用労 働者	有期雇用労働者 うち雇用契約期間が 一年以上、かつフル タイム勤務相当の者								
									計				計	計		
計	9,980	4,684	1,577	626	80	21	2,686	12	11	11	283	-	2,721	3	46.9	27.3
普通	5,720	3,579	862	364	54	4	631	11	10	10	205	-	647	2	62.6	11.3
農業	250	32	48	49	-	1	117	-	-	-	3	-	118	-	12.8	47.2
工業	1,421	111	131	24	18	10	1,111	-	-	-	16	-	1,121	-	7.8	78.9
商業	1,067	249	249	57	3	4	491	-	-	-	14	-	496	1	23.3	46.5
水産	42	17	2	-	2	-	21	-	-	-	-	-	21	-	40.5	50.0
家庭	254	76	42	31	1	-	95	-	-	-	9	-	95	-	29.9	37.4
看護	184	129	37	2	-	-	13	-	-	1	2	-	13	-	70.1	7.1
情報	-	-	-	-	-	-	-	-	-	-	-	-	-	-	-	-
福祉	62	14	19	-	1	-	28	-	-	-	-	-	28	-	22.6	45.2
その他	362	282	6	61	-	2	2	-	-	-	9	-	4	-	77.9	1.1
総合学科	618	195	181	38	1	-	177	1	1	-	25	-	178	-	31.6	28.8

（2）大学等進学者

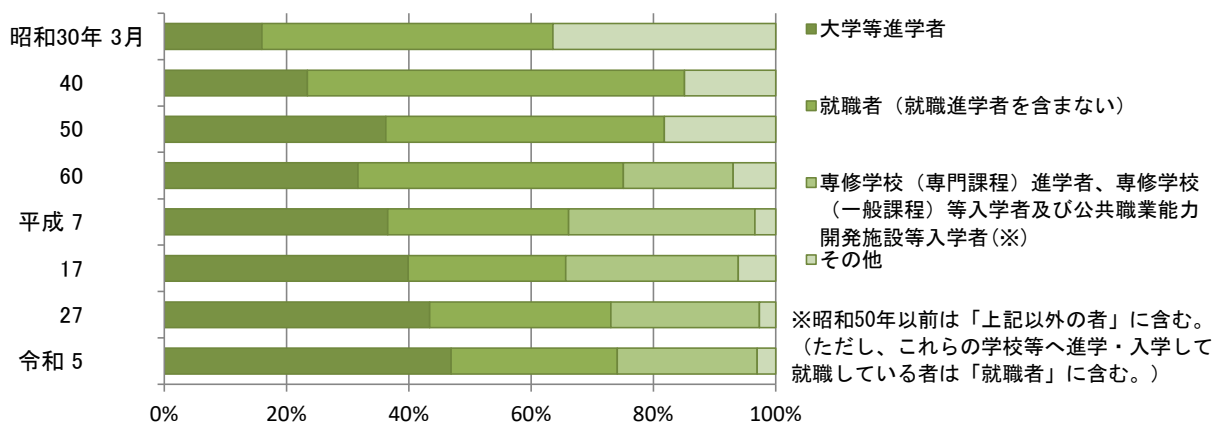
大学等進学者数は4,684人（男子2,157人、女子2,527人）で、前年度より10人（0.2%）増加している。

大学等進学率は46.9%で、前年度より1.3ポイント上昇している。

男女別に進学率をみると、男子42.5%、女子51.6%となっており、昭和48年以降、女子の進学率が男子を上回っている。（表72、統計表第17表）

全国の大学等進学率は60.8%で、前年度より1.3ポイント上昇している。

本県の大学等進学率は、昭和45年以降毎年全国平均を上回っていたが、平成6年以降30年連続して全国平均を下回っている。（表74、図12、統計表第17表）

表 7 4 大学等進学率

（高等学校卒業生）（%）

区分	山 口 県			全 国		
	計	男	女	計	男	女
昭和30年 3月	16.0	19.1	12.3	18.4	20.9	14.9
40	23.4	28.2	18.8	25.4	30.1	20.4
50	36.2	34.8	37.6	34.2	33.8	34.6
60	31.7	27.4	35.9	30.5	27.0	33.9
平成7	36.6	26.8	46.3	37.6	29.7	45.4
17	39.9	36.4	43.4	47.3	45.9	48.6
27	43.4	39.4	47.4	54.5	52.1	56.9
令和3	44.2	39.3	49.0	57.4	55.2	59.6
4	45.6	41.5	49.7	59.5	57.8	61.2
5	46.9	42.5	51.6	60.8	59.4	62.1

（注）昭和30年、40年、50年3月は、大学・短期大学の通信教育部への進学者を含めない数値である。

図 1 2 大学等進学率及び卒業者に占める就職者の割合の推移（高等学校卒業生）

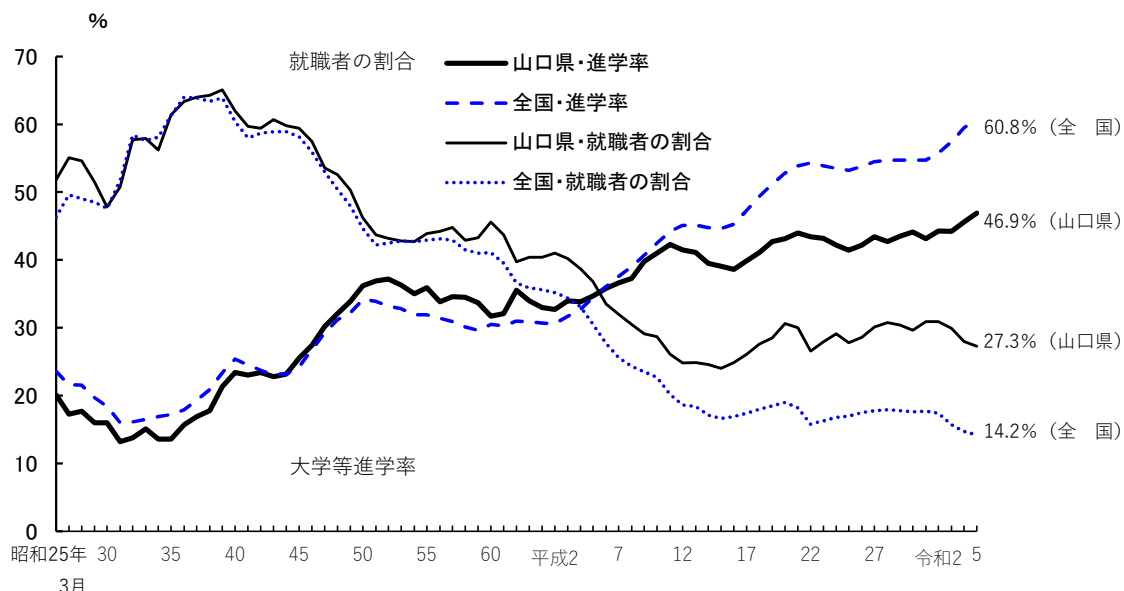

(注) 昭和58年以前の大学等進学率は、大学・短期大学の通信教育部への進学者を含まないものである。

大学等進学者の内訳をみると、大学（学部）4,140人（大学等進学者数の88.4%）、短期大学（本科）413人（同8.8%）などとなっており、男女別にみると、男子では大学（学部）への進学者が男子進学者数の97.1%を占め、女子では大学（学部）への進学者が女子進学者数の81.0%を占めている。（表75、統計表第20表）

表 7 5 大学・短期大学等への進学者数

（高等学校卒業生）

区分	計	（高等学校卒業生）					
		大学 （学部）	短期大学 （本科）	大学・短期大学の通信教育部及び放送大学	大学 短期大学 （別科）	高等学校 （専攻科）	特別支援学校 高等部 （専攻科）
平成31年3月	4,728	4,039	555	-	-	134	-
令和2	4,899	4,278	500	1	1	119	-
3	4,643	4,037	487	3	-	116	-
4	4,674	4,065	490	7	1	111	-
5	4,684	4,140	413	5	-	126	-
男	2,157	2,094	47	4	-	12	-
女	2,527	2,046	366	1	-	114	-



大学（学部）・短期大学（本科）への入学志願者数は4,895人で、卒業者に占める割合は、49.0%となっている。

このうち、大学（学部）・短期大学（本科）へ進学した者の数は4,553人で、入学志願者のうち進学した者の割合は93.0%となっており、男子89.9%、女子95.9%と、女子の割合が高くなっている。（表76、統計表第20表）

表76 大学（学部）・短期大学（本科）への入学志願及び進学状況（令和5年3月）

（高等学校卒業者）

区分	入学志願者数			進学者数			入学志願者のうち 進学した者の割合 B/A (%)
	計 A	男	女	計 B	男	女	
計	4,895	2,381	2,514	4,553	2,141	2,412	93.0
大学(学部)	4,481	2,333	2,148	4,140	2,094	2,046	92.4
短期大学(本科)	414	48	366	413	47	366	99.8

（参考表）過年度高卒者を含めた県内高等学校卒業者の県内・県外別大学・短期大学入学者数

区分	県内高卒者の大学・短期大学への入学者数 A+B	県外大学・短期大学		県内大学・短期大学		県外高卒者等の県内大学・短期大学入学者数 C	差引 流出者数 A-C	県内大学・短期大学入学者に占める県外高卒者等の割合 C/(B+C)(%)
		入学者数 A	入学率 A/(A+B)(%)	入学者数 B	入学率 B/(A+B)(%)			
昭和50年度	9,622	7,316	76.0	2,306	24.0	2,311	5,005	50.1
60	7,752	5,718	73.8	2,034	26.2	2,989	2,729	59.5
平成7	9,822	7,155	72.8	2,667	27.2	5,039	2,116	65.4
17	6,980	5,219	74.8	1,761	25.2	3,274	1,945	65.0
27	5,728	4,087	71.4	1,641	28.6	3,329	758	67.0
令和元	5,576	3,968	71.2	1,608	28.8	3,384	584	67.8
2	5,748	4,069	70.8	1,679	29.2	3,276	793	66.1
3	5,251	3,713	70.7	1,538	29.3	3,136	577	67.1
4	5,378	3,768	70.1	1,610	29.9	3,120	648	66.0
5	5,479	3,976	72.6	1,503	27.4	3,193	783	68.0
大学	4,983	3,799	76.2	1,184	23.8	3,125	674	72.5
短期大学	496	177	35.7	319	64.3	68	109	17.6

（注）大学・短期大学入学者には、過年度高卒者等を含む。

（3）専修学校（専門課程）進学者、専修学校（一般課程）等入学者及び公共職業能力開発施設等入学者

専修学校（専門課程）進学者数は1,577人（男子588人、女子989人）で、前年度より192人（10.9%）減少している。

専修学校（一般課程）等入学者数は626人（男子349人、女子277人）で、前年度より17人（2.8%）増加し、公共職業能力開発施設等入学者数は80人（男子71人、女子9人）で、前年度より12人（17.6%）増加している。

卒業生数のうち、専修学校（専門課程）進学者、専修学校（一般課程）等入学者及び公共職業能力開発施設等入学者の占める割合は22.9%で、前年度より0.9ポイント下落している。

（表77）

表 7 7 専修学校（専門課程）進学者、専修学校（一般課程）等入学者及び公共職業能力開発施設等入学者の数

区 分	計 A + B + C	専修学校 (専門課程) 進学者 A	専修学校（一般課程）等入学者			公共職業 能力開発 施設等入 学者 C	全卒業生数の うち、計(A+ B+C)の占める 割合 (%)
			計 B	専修学校 (一般課程・ 高等課程)	各種学校		
昭和51年度	1,512	…	…	…	…	…	7.6
60	3,177	1,466	1,623	93	1,530	88	17.9
平成7	5,983	2,503	3,324	1,074	2,250	156	29.6
17	4,058	2,811	1,099	424	675	148	28.2
27	2,766	1,897	790	297	493	79	24.3
令和元	2,579	1,758	768	362	406	53	23.5
2	2,504	1,854	585	313	272	65	22.6
3	2,459	1,706	668	386	282	85	23.4
4	2,446	1,769	609	438	171	68	23.8
5	2,283	1,577	626	489	137	80	22.9
男	1,008	588	349	256	93	71	19.8
女	1,275	989	277	233	44	9	26.0

(注) 卒業後の状況調査において、専修学校等の調査項目は昭和51年度調査から新設された。

(4) 就職状況

就職者（就職進学者を加えた全就職者数）は2,721人（男子1,760人、女子961人）で、前年度より152人（5.3%）減少している。

卒業者に占める就職者の割合は27.3%で、前年度より0.7ポイント低下しており、男女別にみると、男子34.6%、女子19.6%となっている。

また、本県の卒業者に占める就職者の割合は、昭和37年以降、全国平均を上回っている。

(表72、表78、図12、統計表第17表)

表 7 8 卒業者に占める就職者の割合

区 分	(高等学校卒業生) (%)					
	山 口 県			全 国		
	計	男	女	計	男	女
昭和30年3月	47.8	53.8	40.7	47.6	54.1	38.6
40	62.0	61.0	62.9	60.4	57.9	62.9
50	46.2	45.1	47.3	44.6	41.1	48.0
60	45.6	46.1	45.1	41.1	38.7	43.4
平成7	32.0	35.9	28.1	25.6	27.9	23.4
17	26.1	31.4	20.8	17.4	19.8	14.9
27	30.1	37.7	22.6	17.8	21.5	14.1
31	30.9	39.8	22.3	17.7	21.5	13.8
令和2	30.9	39.0	22.6	17.4	21.2	13.5
3	29.9	37.8	22.3	15.7	19.5	11.9
4	28.0	35.6	20.2	14.7	18.3	11.1
5	27.3	34.6	19.6	14.2	17.7	10.6

就職者を県内・県外別にみると、県内就職者2,264人（就職者総数の83.2%）、  
 県外就職者457人（16.8%）で、県内就職者の割合は、前年度より0.2ポイント上  
 昇している。（表79、表82、表83、図13）

表79 県内・県外別就職状況

（高等学校卒業者）

区 分	就職者	県 内		県 外	
		就職者 の割合 (%)	県内就職者 の割合 (%)	就職者	県外就職者 の割合 (%)
昭和40年3月	14,985	9,205	61.4	5,780	38.6
50	9,511	6,743	70.9	2,768	29.1
60	8,094	5,471	67.6	2,623	32.4
平成7	6,479	4,980	76.9	1,499	23.1
17	3,746	2,978	79.5	768	20.5
27	3,421	2,792	81.6	629	18.4
31	3,395	2,752	81.1	643	18.9
令和2	3,421	2,818	82.4	603	17.6
3	3,144	2,585	82.2	559	17.8
4	2,873	2,386	83.0	487	17.0
5	2,721	2,264	83.2	457	16.8

図13 県内・県外就職者の割合の推移（高等学校卒業者）

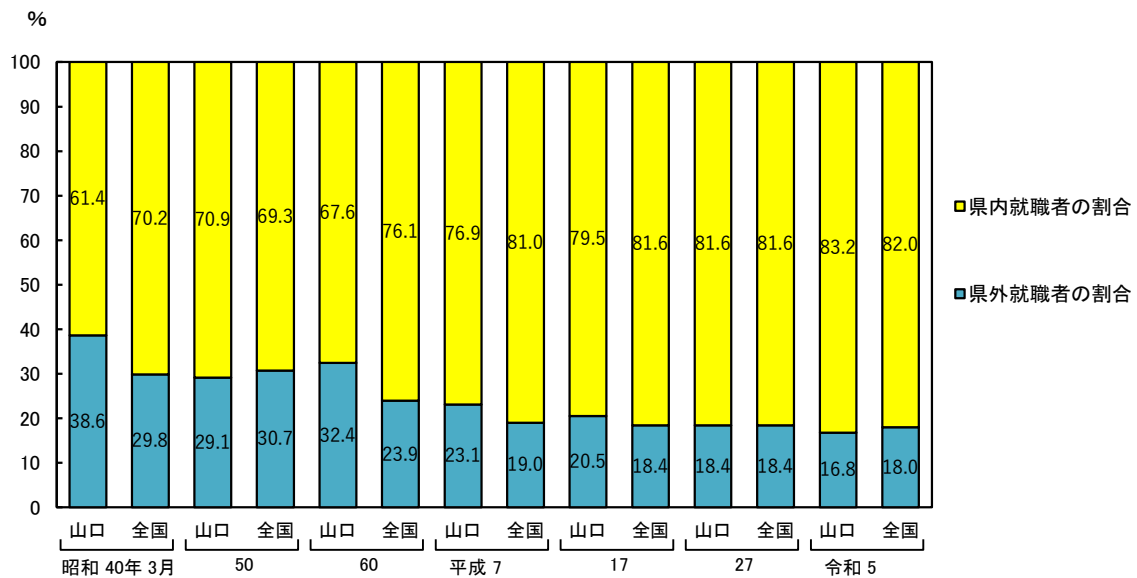

就職者数を職業別にみると、生産工程従事者1,297人（就職者総数の47.7%）、事務従事者364人（同13.4%）、サービス職業従事者301人（同11.1%）などとなっている。

男女別にみると、男子では生産工程従事者が1,055人で最も多く、男子就職者総数の59.9%を占め、女子では事務従事者297人（女子就職者総数の30.9%）が最も多く、次いで生産工程従事者242人（同25.2%）となっている。（表80、図14）

表80 職業別就職者数

（高等学校卒業者）

区分	計	専門的・ 技術的職 業従事者	事務 従事者	販売 従事者	サービス 職業 従事者	保安 職業 従事者	農林 漁業 従事者	生産 工程 従事者	輸送・ 機械運転 従事者	建設・ 採掘 従事者	運搬・ 清掃等 従事者	左記 以外 のもの
実数												
平成31年3月	3,395	288	431	208	336	149	16	1,617	76	110	96	68
令和2	3,421	264	430	204	387	188	12	1,555	104	127	103	47
3	3,144	325	383	228	285	149	10	1,352	94	169	77	72
4	2,873	338	302	180	293	123	17	1,287	80	139	55	59
5	2,721	222	364	106	301	120	31	1,297	75	124	53	28
男	1,760	164	67	35	82	83	26	1,055	70	115	45	18
女	961	58	297	71	219	37	5	242	5	9	8	10
構成比 (%)												
平成31年3月	100.0	8.5	12.7	6.1	9.9	4.4	0.5	47.6	2.2	3.2	2.8	2.0
令和2	100.0	7.7	12.6	6.0	11.3	5.5	0.4	45.5	3.0	3.7	3.0	1.4
3	100.0	10.3	12.2	7.3	9.1	4.7	0.3	43.0	3.0	5.4	2.4	2.3
4	100.0	11.8	10.5	6.3	10.2	4.3	0.6	44.8	2.8	4.8	1.9	2.1
5	100.0	8.2	13.4	3.9	11.1	4.4	1.1	47.7	2.8	4.6	1.9	1.0
男	100.0	9.3	3.8	2.0	4.7	4.7	1.5	59.9	4.0	6.5	2.6	1.0
女	100.0	6.0	30.9	7.4	22.8	3.9	0.5	25.2	0.5	0.9	0.8	1.0

図14 職業別就職者数の構成比（令和5年3月）（高等学校卒業者）

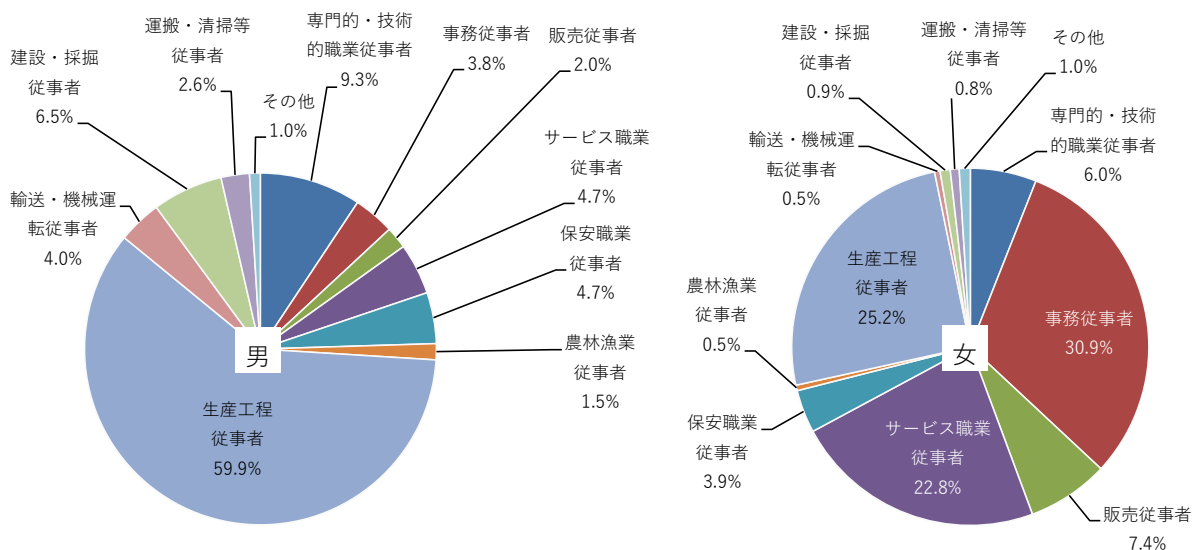

就職者総数を産業部門別にみると、第2次産業（「鉱業、採石業、砂利採取業」、「建設業」、「製造業」）1,625人（就職者総数の59.7%）、第3次産業（「電気・ガス・熱供給・水道業」、「情報通信業」、「運輸業、郵便業」、「卸売業、小売業」、「金融業・保険業」、「不動産業、物品賃貸業」、「学術研究、専門・技術サービス業」、「宿泊業、飲食サービス業」、「生活関連サービス業、娯楽業」、「教育、学習支援業」、「医療、福祉」、「複合サービス事業」、「サービス業（他に分類されないもの）」、「公務（他に分類されるものを除く）」）1,047人（同38.5%）、第1次産業（「農業、林業」、「漁業」）27人（同1.0%）などとなっている。

産業分類別にみると、「製造業」1,422人（就職者総数の52.3%）、「建設業」203人（同7.5%）、「公務（他に分類されるものを除く）」183人（同6.7%）などとなっている。

男女別にみると、男子は「製造業」1,107人（男子就職者総数の62.9%）、女子は「製造業」315人（女子就職者総数の32.8%）であり、男女共に最も割合が高くなっている。

（表81、表82、表83）

表81 産業別就職者数

（高等学校卒業者）

	就職者計	第1次産業			第2次産業			第3次産業															左記以外のもの		
		農業、林業	漁業	計	鉱業、採石業、砂利採取業	建設業	製造業	計	電気・ガス・熱供給・水道業	情報通信業	運輸業、郵便業	卸売業、小売業	金融業・保険業	不動産業、物品賃貸業	学術研究、専門・技術サービス業	宿泊業、飲食サービス業	生活関連サービス業、娯楽業	教育、学習支援業	医療、福祉	複合サービス事業	サービス業（他に分類されないもの）	公務（他に分類されるものを除く）			
実数																									
平成31年3月	3,395	15	12	3	1,945	2	215	1,728	1,410	36	20	174	258	79	16	56	86	100	6	217	64	79	219	25	
令和2	3,421	11	5	6	1,891	4	203	1,684	1,494	40	32	190	282	64	7	70	125	106	4	166	76	81	251	25	
3	3,144	8	7	1	1,704	4	280	1,420	1,403	41	19	166	273	52	24	50	57	111	4	257	52	71	226	29	
4	2,873	17	11	6	1,632	3	225	1,404	1,207	37	15	139	230	36	7	43	79	103	3	186	47	77	205	17	
5	2,721	27	15	12	1,625	-	203	1,422	1,047	45	17	124	167	35	8	48	64	84	5	146	53	68	183	22	
男	1,760	21	9	12	1,277	-	170	1,107	453	33	7	95	62	2	3	26	17	18	2	26	6	36	120	9	
女	961	6	6	-	348	-	33	315	594	12	10	29	105	33	5	22	47	66	3	120	47	32	63	13	
構成比 (%)																									
平成31年3月	100.0	0.4	0.4	0.1	57.3	0.1	6.3	50.9	41.5	1.1	0.6	5.1	7.6	2.3	0.5	1.6	2.5	2.9	0.2	6.4	1.9	2.3	6.5	0.7	
令和2	100.0	0.3	0.1	0.2	55.3	0.1	5.9	49.2	43.7	1.2	0.9	5.6	8.2	1.9	0.2	2.0	3.7	3.1	0.1	4.9	2.2	2.4	7.3	0.7	
3	100.0	0.3	0.2	0.0	54.2	0.1	8.9	45.2	44.6	1.3	0.6	5.3	8.7	1.7	0.8	1.6	1.8	3.5	0.1	8.2	1.7	2.3	7.2	0.9	
4	100.0	0.6	0.4	0.2	56.8	0.1	7.8	48.9	42.0	1.3	0.5	4.8	8.0	1.3	0.2	1.5	2.7	3.6	0.1	6.5	1.6	2.7	7.1	0.6	
5	100.0	1.0	0.6	0.4	59.7	-	7.5	52.3	38.5	1.7	0.6	4.6	6.1	1.3	0.3	1.8	2.4	3.1	0.2	5.4	1.9	2.5	6.7	0.8	
男	100.0	1.2	0.5	0.7	72.6	-	9.7	62.9	25.7	1.9	0.4	5.4	3.5	0.1	0.2	1.5	1.0	1.0	0.1	1.5	0.3	2.0	6.8	0.5	
女	100.0	0.6	0.6	-	36.2	-	3.4	32.8	61.8	1.2	1.0	3.0	10.9	3.4	0.5	2.3	4.9	6.9	0.3	12.5	4.9	3.3	6.6	1.4	

図 15 産業別就職者数の構成比（令和5年3月）（高等学校卒業者）



表 8 2 産業別県内就職者数

（高等学校卒業者）

区 分	計	第1次産業	第2次産業	第3次産業	左記以外のもの
実 数					
平成31年3月	2,752	12	1,556	1,164	20
令和2	2,818	7	1,540	1,252	19
3	2,585	6	1,363	1,192	24
4	2,386	14	1,331	1,029	12
5	2,264	18	1,338	890	18
県内就職者の割合(%)	83.2	0.7	49.2	32.7	0.7

表 8 3 産業別県外就職者数

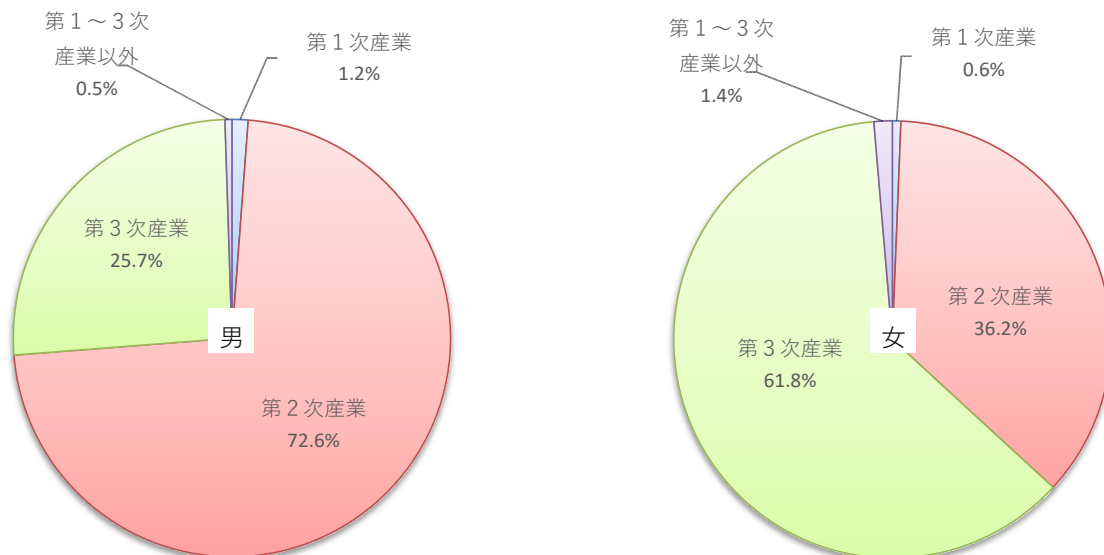
（高等学校卒業者）

区 分	計	第1次産業	第2次産業	第3次産業	左記以外のもの
実 数					
平成31年3月	643	3	389	246	5
令和2	603	4	351	242	6
3	559	2	341	211	5
4	487	3	301	178	5
5	457	9	287	157	4
県外就職者の割合(%)	16.8	0.3	10.5	5.8	0.1

県外就職者の就職先を都道府県別にみると、広島県158人、福岡県69人、東京都39人、愛知県38人、大阪府32人などとなっており、広島県のみで県外就職者の34.6%を占めている。(表84)

表84 県外就職者の都道府県別就職者数

区分	計	(高等学校卒業者)									
		広島県	福岡県	東京都	愛知県	大阪府	兵庫県	神奈川県	千葉県	岡山県	その他
平成31年3月	643	258	96	57	48	55	29	23	9	18	50
令和2	603	251	89	46	39	57	27	19	11	10	54
3	559	220	83	42	25	57	31	17	13	13	58
4	487	206	74	37	35	43	19	14	5	7	47
5	457	158	69	39	38	32	31	17	10	7	56

県外就職者(流出)数と県外から本県への就職者(流入)数を比べてみると、111人の流出超過となっている。(表85)

本県に就職した者のうち、県外からの就職者の占める割合は13.3%で、前年度より0.7ポイント上昇している。(表86)

表85 県外就職者数と県外からの就職者数

区分	(高等学校卒業者)		
	県外	県外からの	差引
	就職者数 A	就職者数 B	流出者数 A-B
昭和40年3月	5,780	1,129	4,651
50	2,768	993	1,775
60	2,623	662	1,961
平成7	1,499	623	876
17	768	442	326
27	629	308	321
令和3	559	396	163
4	487	343	144
5	457	346	111

表86 本県に就職した者のうち県外からの就職者の占める割合

区分	(高等学校卒業者)		
	本県	県外からの	本県就職者に占める県外からの就職者の割合
	就職者数 A	就職者数 B	B/A (%)
昭和40年3月	10,334	1,129	10.9
50	7,736	993	12.8
60	6,133	662	10.8
平成7	5,603	623	11.1
17	3,420	442	12.9
27	3,100	308	9.9
令和3	2,981	396	13.3
4	2,729	343	12.6
5	2,610	346	13.3

県外から本県への就職者数を出身都道府県別にみると、福岡県42人、宮崎県41人、鹿児島県27人などとなっている。

地域別にみると、九州8県から本県への就職者数は166人（県外から本県への就職者数の48.0%）、中国4県からは52人（同15.0%）となっている。（表87、図16）

表87 県外から本県への就職者数

区 分	(高等学校卒業者)										
	計	福岡県	宮崎県	鹿児島県	広島県	島根県	佐賀県	長崎県	青森県	香川県	その他
平成31年3月	367	30	43	25	30	19	13	22	7	11	167
令和2	392	40	33	38	31	20	6	15	5	5	199
3	396	40	62	32	26	18	7	7	8	8	188
4	343	38	50	18	28	14	4	21	10	8	152
5	346	42	41	27	21	18	16	16	15	15	135

図16 本県から県外へ及び県外から本県への就職者数（令和5年3月）（高等学校卒業者）

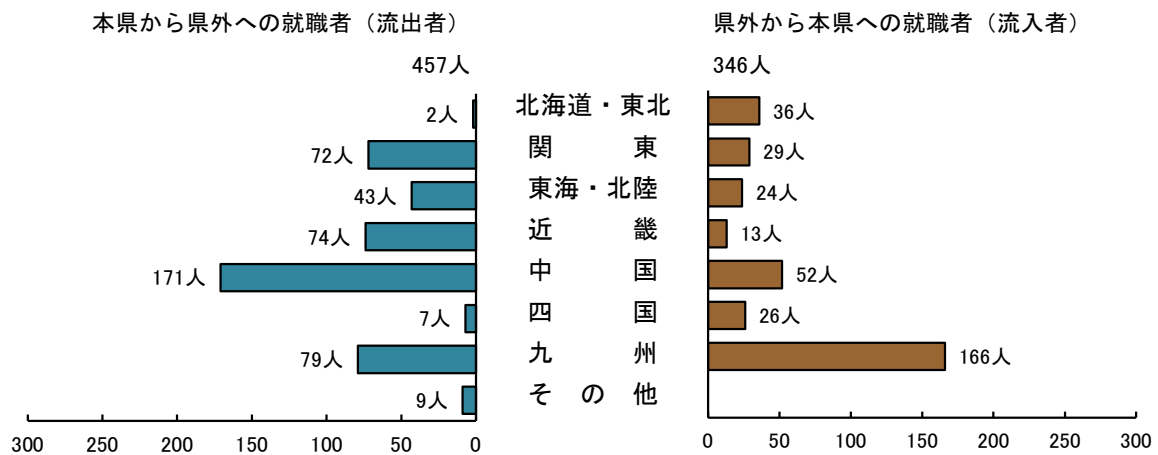

(注) 地域ブロック別の区分

- 北海道・東北 … 北海道・青森・岩手・宮城・秋田・山形・福島
- 関東 …… 茨城・栃木・群馬・埼玉・千葉・東京・神奈川・山梨・長野
- 東海・北陸 …… 岐阜・静岡・愛知・三重・新潟・富山・石川・福井
- 近 畿 …… 滋賀・京都・大阪・兵庫・奈良・和歌山
- 中 国 …… 鳥取・島根・岡山・広島
- 四 国 …… 徳島・香川・愛媛・高知
- 九 州 …… 福岡・佐賀・長崎・熊本・大分・宮崎・鹿児島・沖縄



(付) 大学、短期大学、高等専門学校 の 状況

表 8 8 大学の状況

区 分	学 校 数				学 生 数					教員数 (本務 者)
	計	国 立	公 立	私 立	計	うち学部	国 立	公 立	私 立	
令和元年度	10	1	3	6	20,488	18,449	10,401	4,859	5,228	1,474
2	10	1	3	6	20,411	18,546	10,240	4,805	5,366	1,472
3	10	1	3	6	20,187	18,427	10,140	4,875	5,172	1,457
4	10	1	4	5	20,207	18,349	10,125	6,062	4,020	1,458
5	10	1	4	5	20,263	18,247	10,180	6,263	3,820	1,463

(注) 「学生数」には、学部学生のほか大学院、専攻科及び別科の学生並びに科目等履修生等を含む。

表 8 9 短期大学、高等専門学校の状況

区 分	短 期 大 学					高等専門学校			
	学 校 数		学 生 数			教員数 (本務 者)	(国 立)		
	計	私 立	計	うち本科	私 立		学校数	学生数	教員数 (本務者)
令和元年度	5	5	830	826	830	94	3	2,495	192
2	5	5	788	780	788	95	3	2,509	195
3	5	5	773	767	773	89	3	2,516	185
4	5	5	807	804	807	89	3	2,504	182
5	5	5	865	809	865	84	3	2,482	180

(注) 1 短期大学の「学生数」には、本科学生のほか専攻科及び別科の学生並びに科目等履修生等を含む。

2 高等専門学校の「学生数」には、本科学生のほか専攻科の学生及び科目等履修生等を含む。

表 9 0 大学、短期大学卒業者の就職状況

区 分	大 学			短 期 大 学		
	卒業生数	就職者	卒業者に 占める就 職者の割 合(%)	卒業生数	就職者	卒業者に 占める就 職者の割 合(%)
昭和55年 3月	2,471	1,916	77.5	1,987	1,506	75.8
60	2,707	2,044	75.5	2,174	1,671	76.9
平成 7	3,620	2,423	66.9	3,189	2,130	66.8
17	3,753	2,223	59.2	1,093	873	79.9
27	3,677	2,501	68.0	420	355	84.5
令和 3	3,901	2,773	71.1	339	292	86.1
4	3,791	2,660	70.2	348	302	86.8
5	4,078	2,995	73.4	339	306	90.3
男	2,248	1,488	66.2	26	21	80.8
女	1,830	1,507	82.3	313	285	91.1

(注) 1 「就職者」とは、自営業主等及び無期雇用労働者、有期雇用労働者のうち雇用契約期間が一年以上、かつフルタイム勤務相当の者をいう。

2 平成31年3月以前の「就職者」数は脚注1の計算方法と異なる方法で算出している。



統 計 表



Ⅰ 学 校 調 査

第 1 表 学校数・学級数・在学者数・本務教員数の推移

区 分	幼 稚 園				幼保連携型認定こども園				小 学 校				中 学 校				高 等 学 校		
	園 数	学級数	園児数	本 務 教員数	園 数	学級数	園児数	本 務 教員数	学校数	学級数	児童数	本 務 教員数	学校数	学級数	生徒数	本 務 教員数	学校数	生徒数	本 務 教員数
昭和23年度	25	...	3,240	101	...	...	...	...	509	4,570	194,082	5,882	323	2,224	90,978	3,570	100	25,096	1,786
24	23	...	2,793	91	...	...	...	...	532	4,703	200,939	5,901	275	2,240	93,386	3,573	112	32,395	1,759
25	25	...	2,709	100	...	...	...	...	515	4,792	202,456	5,955	277	2,295	94,867	3,559	102	39,340	1,960
26	28	87	3,018	101	...	...	...	...	515	4,923	207,837	5,979	272	2,243	91,515	3,516	103	43,889	2,053
27	32	122	4,872	146	...	...	...	...	517	4,840	202,869	6,201	271	2,237	90,144	3,662	106	47,444	2,298
28	59	221	8,193	301	...	...	...	...	518	4,944	206,837	6,227	269	2,267	93,169	3,744	105	51,025	2,424
29	98	337	11,742	463	...	...	...	...	519	5,045	214,845	6,218	270	2,296	101,238	3,755	108	51,107	2,482
30	122	388	13,188	534	...	...	...	...	521	5,181	224,420	6,293	268	2,328	106,525	3,796	108	51,784	2,471
31	138	428	13,430	581	...	...	...	...	521	5,285	233,803	6,405	267	2,276	105,489	3,720	110	54,302	2,517
32	153	457	13,401	625	...	...	...	...	517	5,389	240,102	6,483	267	2,241	101,945	3,604	108	57,861	2,594
33	155	452	13,212	620	...	...	...	...	518	5,572	248,676	6,675	257	2,096	92,462	3,458	105	61,114	2,664
34	160	465	13,705	641	...	...	...	...	516	5,538	241,938	6,630	252	2,183	96,063	3,520	104	63,087	2,714
35	163	466	13,954	643	...	...	...	...	514	5,407	227,013	6,469	244	2,410	107,172	3,793	103	62,733	2,783
36	166	479	15,192	678	...	...	...	...	503	5,165	208,389	6,231	245	2,752	125,207	4,266	104	59,479	2,767
37	167	489	15,788	684	...	...	...	...	500	4,948	190,845	5,944	243	2,884	130,958	4,467	108	63,939	2,862
38	171	522	16,464	716	...	...	...	...	492	4,830	176,894	5,824	245	2,903	125,314	4,525	105	73,653	3,205
39	170	562	17,805	748	...	...	...	...	484	4,730	164,839	5,771	238	2,759	114,900	4,428	101	86,661	3,606
40	177	605	18,581	805	...	...	...	...	476	4,627	158,247	5,791	230	2,549	102,148	4,321	103	93,021	3,864
41	182	630	19,269	842	...	...	...	...	465	4,529	151,595	5,686	227	2,399	93,656	4,241	103	90,769	3,920
42	187	667	20,162	878	...	...	...	...	451	4,444	147,368	5,639	226	2,275	85,921	4,159	101	85,314	3,853
43	192	693	21,097	919	...	...	...	...	446	4,363	142,284	5,552	222	2,199	80,820	4,094	100	77,583	3,813
44	196	719	21,963	938	...	...	...	...	439	4,313	139,045	5,498	218	2,101	76,520	3,916	97	72,617	3,774
45	197	727	22,632	955	...	...	...	...	430	4,285	137,219	5,488	217	2,046	73,661	3,825	97	68,062	3,700
46	200	747	22,834	982	...	...	...	...	416	4,221	134,992	5,432	215	1,993	71,991	3,747	93	65,588	3,670
47	202	786	24,554	1,015	...	...	...	...	407	4,185	133,366	5,385	216	1,967	70,504	3,708	92	64,128	3,662
48	206	844	27,809	1,084	...	...	...	...	403	4,112	130,724	5,335	216	1,954	69,785	3,697	90	63,117	3,636
49	212	877	28,789	1,094	...	...	...	...	399	4,163	132,619	5,429	216	1,885	67,381	3,637	90	63,130	3,683
50	216	917	29,766	1,159	...	...	...	...	397	4,280	135,676	5,633	212	1,866	66,085	3,618	88	62,982	3,561
51	220	944	31,087	1,189	...	...	...	...	395	4,351	137,819	5,757	207	1,863	65,886	3,591	90	63,210	3,558
52	220	974	32,332	1,249	...	...	...	...	393	4,394	140,079	5,841	206	1,876	66,701	3,654	90	61,831	3,560
53	220	994	32,424	1,293	...	...	...	...	393	4,499	144,549	6,033	204	1,872	66,476	3,668	90	61,171	3,562
54	223	1,009	31,852	1,296	...	...	...	...	393	4,628	150,735	6,232	203	1,819	64,508	3,601	91	60,950	3,577
55	227	1,010	30,934	1,317	...	...	...	...	391	4,684	153,080	6,339	203	1,828	65,704	3,630	92	61,912	3,639
56	227	997	29,749	1,299	...	...	...	...	391	4,720	154,164	6,360	204	1,915	68,981	3,772	92	61,617	3,617
57	230	1,000	28,724	1,267	...	...	...	...	392	4,729	154,715	6,448	202	2,002	73,061	3,871	92	59,478	3,587
58	228	987	28,004	1,271	...	...	...	...	392	4,678	152,695	6,423	202	2,029	74,313	3,936	93	60,593	3,597
59	228	964	26,968	1,265	...	...	...	...	391	4,608	148,985	6,425	203	2,064	75,420	3,991	91	63,461	3,687
60	227	960	26,072	1,250	...	...	...	...	390	4,485	143,790	6,269	205	2,122	77,919	4,083	91	67,050	3,819
61	227	958	25,282	1,238	...	...	...	...	391	4,392	137,522	6,210	204	2,150	79,283	4,143	92	68,275	3,854
62	227	944	24,593	1,238	...	...	...	...	391	4,304	131,114	6,152	204	2,161	78,818	4,172	93	69,652	3,880
63	226	935	24,488	1,228	...	...	...	...	388	4,224	125,736	6,039	204	2,098	76,317	4,092	92	72,099	3,998
平成元	224	932	24,038	1,217	...	...	...	...	388	4,193	121,602	6,049	203	2,067	72,602	4,057	92	73,520	4,057
2	224	900	23,616	1,226	...	...	...	...	389	4,157	117,937	6,016	206	2,047	69,023	4,041	92	73,072	4,099
3	223	905	22,849	1,229	...	...	...	...	387	4,144	114,646	6,017	207	2,029	66,123	4,132	92	70,599	4,064
4	221	891	22,161	1,202	...	...	...	...	388	4,066	111,580	5,925	206	1,965	63,767	4,026	92	67,013	4,012
5	219	891	21,499	1,230	...	...	...	...	388	3,986	108,729	5,834	206	1,907	61,357	3,935	92	63,692	3,924
6	215	869	20,676	1,211	...	...	...	...	389	3,926	105,774	5,752	204	1,864	59,145	3,881	92	61,169	3,968
7	214	868	20,164	1,223	...	...	...	...	388	3,864	102,271	5,710	204	1,835	57,637	3,881	92	59,128	3,853
8	213	867	19,776	1,227	...	...	...	...	386	3,763	98,141	5,646	203	1,794	56,506	3,851	92	56,795	3,782
9	212	852	19,546	1,216	...	...	...	...	386	3,668	93,845	5,539	202	1,786	55,712	3,868	92	54,486	3,719
10	211	835	19,437	1,235	...	...	...	...	385	3,581	90,790	5,453	200	1,757	54,191	3,795	92	52,788	3,628
11	209	831	19,259	1,215	...	...	...	...	385	3,525	88,033	5,386	200	1,710	52,229	3,717	92	51,470	3,598
12	209	833	19,100	1,230	...	...	...	...	383	3,475	85,850	5,324	200	1,663	49,972	3,615	92	50,612	3,561
13	209	842	18,603	1,196	...	...	...	...	375	3,425	84,555	5,260	199	1,616	47,769	3,531	92	48,995	3,538
14	209	844	18,537	1,204	...	...	...	...	373	3,413	83,207	5,220	199	1,628	45,618	3,550	92	46,931	3,480
15	209	842	18,343	1,215	...	...	...	...	371	3,430	82,756	5,282	197	1,582	43,636	3,474	92	44,864	3,445
16	206	829	18,218	1,208	...	...	...	...	366	3,418	82,025	5,304	194	1,639	42,388	3,415	92	42,962	3,389
17	205	840	18,024	1,220	...	...	...	...	362	3,452	81,413	5,324	190	1,616	41,508	3,375	92	41,106	3,314
18	205	835	18,027	1,227	...	...	...	...	355	3,473	80,851	5,335	183	1,604	41,199	3,329	94	39,157	3,222
19	204	841	17,825	1,219	...	...	...	...	355	3,510	79,778	5,306	184	1,619	40,925	3,361	96	37,997	3,173
20	203	836	17,502	1,224	...	...	...	...	354	3,498	79,312	5,291	184	1,620	40,353	3,351	94	37,106	3,132
21	203	835	16,945	1,249	...	...	...	...	350	3,518	78,320	5,262	180	1,612	40,055	3,291	90	36,933	3,102
22	203	816	16,558	1,240	...	...	...	...	347	3,524	77,062	5,263	179	1,597	39,405	3,273	83	36,796	3,083
23	203	817	16,363	1,230	...	...	...	...	344	3,504	75,680	5,257	177	1,591	39,233	3,256	84	36,282	3,066
24	203	816	16,507	1,224	...	...	...	...	343	3,432	73,830	5,203	176	1,588	38,868	3,251	85	36,042	3,006
25	202	809	16,395	1,220	...	...	...	...	339	3,413	72,541	5,189	174	1,564	38,377	3,213	83	35,475	2,985
26	198	804	16,347	1,221	...	...	...	...	325	3,371	71,144	5,131	172	1,561	38,113	3,210	81	35,340	2,965
27	185	773	15,907	1,216	14	50	1,433	187	320	3,344	70,045	5,148	172	1,559	37,358	3,191	78	35,131	

第1表 学校数・学級数・在学者数・

区分	中等教育学校				盲学校				聾学校				養護学校				特別支援学校			
	学校数	学級数	生徒数	本務教員数	学校数	学級数	在学者数	本務教員数	学校数	学級数	在学者数	本務教員数	学校数	学級数	在学者数	本務教員数	学校数	学級数	在学者数	本務教員数
昭和23年度	...	...	...	...	1	...	66	8	1	...	140	12	-	-	-	-	...	...	...	...
24	...	...	...	...	1	...	87	13	2	...	188	27	-	-	-	-	...	...	...	...
25	...	...	...	...	1	...	198	24	1	...	301	27	-	-	-	-	...	...	...	...
26	...	...	...	...	1	23	220	25	1	31	314	33	-	-	-	-	...	...	...	...
27	...	...	...	...	1	23	202	29	2	34	317	34	-	-	-	-	...	...	...	...
28	...	...	...	...	1	22	228	34	2	41	330	44	-	-	-	-	...	...	...	...
29	...	...	...	...	1	25	266	39	2	37	371	45	-	-	-	-	...	...	...	...
30	...	...	...	...	1	26	249	41	2	39	363	48	-	-	-	-	...	...	...	...
31	...	...	...	...	1	25	217	41	2	37	354	47	-	-	-	-	...	...	...	...
32	...	...	...	...	1	25	225	41	2	39	347	47	-	-	-	-	...	...	...	...
33	...	...	...	...	1	26	230	42	2	41	332	50	-	-	-	-	...	...	...	...
34	...	...	...	...	1	26	219	39	2	40	321	50	-	-	-	-	...	...	...	...
35	...	...	...	...	1	26	233	40	2	39	320	50	-	-	-	-	...	...	...	...
36	...	...	...	...	1	27	233	40	2	38	323	52	-	-	-	-	...	...	...	...
37	...	...	...	...	1	27	220	39	2	40	328	52	-	-	-	-	...	...	...	...
38	...	...	...	...	1	24	192	40	2	40	323	51	-	-	-	-	...	...	...	...
39	...	...	...	...	1	24	200	41	2	41	324	52	-	-	-	-	...	...	...	...
40	...	...	...	...	1	24	203	42	2	42	307	53	1	5	50	12	...	...	...	...
41	...	...	...	...	1	24	202	44	2	40	291	55	1	21	160	29	...	...	...	...
42	...	...	...	...	1	24	188	44	2	40	275	58	1	22	213	34	...	...	...	...
43	...	...	...	...	1	24	176	43	2	40	265	61	2	32	298	51	...	...	...	...
44	...	...	...	...	1	24	173	45	2	41	261	63	2	33	286	60	...	...	...	...
45	...	...	...	...	1	24	160	45	2	43	251	67	2	36	304	64	...	...	...	...
46	...	...	...	...	1	24	144	45	2	44	249	69	2	41	325	71	...	...	...	...
47	...	...	...	...	1	24	144	46	2	43	227	70	3	60	379	107	...	...	...	...
48	...	...	...	...	1	25	157	47	2	43	213	73	3	71	435	127	...	...	...	...
49	...	...	...	...	1	26	151	47	2	43	202	76	3	77	472	137	...	...	...	...
50	...	...	...	...	1	28	154	52	2	41	185	75	3	93	510	150	...	...	...	...
51	...	...	...	...	1	28	152	51	2	40	174	73	3	93	490	154	...	...	...	...
52	...	...	...	...	1	27	147	52	2	37	166	74	4	112	600	189	...	...	...	...
53	...	...	...	...	1	28	149	56	2	37	162	72	4	120	624	211	...	...	...	...
54	...	...	...	...	1	27	144	54	2	35	152	73	12	210	1,005	347	...	...	...	...
55	...	...	...	...	1	27	128	56	2	38	146	73	12	231	1,033	400	...	...	...	...
56	...	...	...	...	1	28	116	53	2	38	140	70	12	238	1,065	415	...	...	...	...
57	...	...	...	...	1	27	111	53	2	35	131	68	12	225	1,037	417	...	...	...	...
58	...	...	...	...	1	27	110	52	2	36	130	70	12	223	1,023	421	...	...	...	...
59	...	...	...	...	1	27	101	52	2	33	116	68	12	214	963	427	...	...	...	...
60	...	...	...	...	1	26	103	52	2	33	116	67	12	209	941	426	...	...	...	...
61	...	...	...	...	1	25	102	50	2	32	106	66	11	209	936	412	...	...	...	...
62	...	...	...	...	1	24	94	51	2	35	107	66	11	215	924	424	...	...	...	...
63	...	...	...	...	1	24	86	49	2	30	96	64	11	205	946	437	...	...	...	...
平成元	...	...	...	...	1	25	91	50	2	30	93	63	11	249	985	498	...	...	...	...
2	...	...	...	...	1	24	87	49	2	32	91	69	11	265	988	533	...	...	...	...
3	...	...	...	...	1	23	72	52	2	30	92	70	11	294	1,038	590	...	...	...	...
4	...	...	...	...	1	22	64	53	2	32	87	75	11	299	1,059	617	...	...	...	...
5	...	...	...	...	1	21	56	47	2	34	79	77	11	294	1,049	629	...	...	...	...
6	...	...	...	...	1	20	54	45	2	32	73	73	11	295	1,032	644	...	...	...	...
7	...	...	...	...	1	21	54	46	2	31	77	73	11	310	1,047	655	...	...	...	...
8	...	...	...	...	1	22	57	49	2	27	71	67	11	314	1,020	669	...	...	...	...
9	...	...	...	...	1	21	52	46	2	28	78	70	12	328	1,048	700	...	...	...	...
10	...	...	...	...	1	22	49	53	2	33	83	81	12	336	1,056	745	...	...	...	...
11	-	-	-	-	1	18	40	49	2	32	80	77	12	341	1,075	770	...	...	...	...
12	-	-	-	-	1	16	37	42	2	31	74	79	12	355	1,083	810	...	...	...	...
13	-	-	-	-	1	16	32	43	2	32	67	84	12	370	1,109	842	...	...	...	...
14	-	-	-	-	1	17	32	43	2	28	62	83	12	377	1,130	868	...	...	...	...
15	-	-	-	-	1	18	32	45	2	25	63	78	12	374	1,116	861	...	...	...	...
16	1	7	240	27	1	19	36	48	2	24	59	73	12	364	1,110	844	...	...	...	...
17	1	14	473	43	1	17	35	43	2	23	53	72	12	374	1,136	861	...	...	...	...
18	1	18	702	58	1	17	32	43	2	23	51	75	12	385	1,192	895	...	...	...	...
19	1	18	702	60	...	...	...	...	...	...	...	...	...	...	...	...	15	432	1,303	1,036
20	1	18	701	63	...	...	...	...	...	...	...	...	...	...	...	...	15	449	1,398	1,090
21	1	18	696	63	...	...	...	...	...	...	...	...	...	...	...	...	15	453	1,436	1,080
22	1	18	687	61	...	...	...	...	...	...	...	...	...	...	...	...	15	458	1,515	1,105
23	1	18	684	60	...	...	...	...	...	...	...	...	...	...	...	...	15	477	1,593	1,143
24	1	18	686	60	...	...	...	...	...	...	...	...	...	...	...	...	15	487	1,671	1,145
25	1	18	682	61	...	...	...	...	...	...	...	...	...	...	...	...	15	501	1,710	1,153
26	1	18	687	61	...	...	...	...	...	...	...	...	...	...	...	...	15	513	1,756	1,174
27	1	18	692	61	...	...	...	...	...	...	...	...	...	...	...	...	15	522	1,769	1,180
28	1	18	676	62	...	...	...	...	...	...	...	...	...	...	...	...	15	527	1,779	1,190
29	1	18	662	60	...	...	...	...	...	...	...	...	...	...	...	...	14	529	1,805	1,193
30	1	18	651	59	...	...	...	...	...	...	...	...	...	...	...	...	14	533	1,817	1,193
令和元	1	18	625	58	...	...	...	...	...	...	...	...	...	...	...	...	14	526	1,806	1,198
2	1	18	608	56	...	...	...	...	...	...	...	...	...	...	...	...	14	521	1,796	1,190
3	1	18	584	55	...	...	...	...	...	...	...	...	...	...	...	...	14	517	1,834	1,177
4	1	18	581	56	...	...	...	...	...	...	...	...	...	...	...	...	14	535	1,898	1,200
5	1	18	580	57	...	...	...	...	...	...	...	...	...	...	...	...	14	541	1,940	1,226

(注) 6 平成19年度から盲・聾・養護学校の学校制度が一本化され、「特別支援学校」となった。

本務教員数の推移（つづき）

専修学校			各種学校			大 学			短 期 大 学			高等専門学校			区 分
学校数	生徒数	本務教員数	学校数	生徒数	本務教員数	学校数	学生数	本務教員数	学校数	学生数	本務教員数	学校数	学生数	本務教員数	
...	...	...	...	1,764	...	...	...	...	...	...	...	...	...	...	昭和23年度
...	...	...	...	6,750	...	1	...	...	...	...	...	...	...	...	24
...	...	...	...	7,291	...	1	...	...	1	...	...	...	...	...	25
...	...	...	121	8,593	601	1	...	...	1	...	...	...	...	...	26
...	...	...	120	9,502	...	2	2,880	...	1	348	...	...	...	...	27
...	...	...	121	9,586	...	2	3,127	...	1	329	...	...	...	...	28
...	...	...	135	9,507	...	2	3,254	369	2	469	36	...	...	...	29
...	...	...	120	8,748	384	2	3,394	398	2	526	39	...	...	...	30
...	...	...	123	9,490	411	2	3,051	398	3	692	49	...	...	...	31
...	...	...	122	10,053	416	2	2,912	390	3	859	55	...	...	...	32
...	...	...	120	9,737	...	2	3,012	417	3	852	58	...	...	...	33
...	...	...	117	11,470	447	2	3,112	421	3	936	57	...	...	...	34
...	...	...	129	12,197	489	2	3,185	426	4	984	82	...	...	...	35
...	...	...	133	11,935	537	2	3,256	403	5	1,245	87	...	...	...	36
...	...	...	137	12,480	547	3	3,434	407	6	1,534	108	1	119	8	37
...	...	...	136	14,175	554	3	3,657	443	6	1,381	109	1	242	18	38
...	...	...	141	14,079	671	3	3,796	445	7	1,278	121	1	362	26	39
...	...	...	133	15,007	743	3	4,091	488	7	1,650	154	1	482	35	40
...	...	...	135	18,109	872	3	4,584	442	5	2,200	166	1	634	46	41
...	...	...	139	18,627	913	4	5,127	465	7	2,771	222	1	672	47	42
...	...	...	143	20,236	1,004	3	5,578	560	8	3,342	297	2	870	73	43
...	...	...	144	23,824	990	3	6,002	584	8	3,565	307	2	1,010	89	44
...	...	...	145	21,987	971	3	6,036	586	8	3,466	284	2	1,151	99	45
...	...	...	149	14,634	990	4	6,047	621	9	3,332	297	2	1,251	103	46
...	...	...	148	17,524	944	4	6,328	611	9	3,391	285	2	1,339	106	47
...	...	...	141	16,005	924	4	6,911	635	9	3,478	291	2	1,357	105	48
...	...	...	143	13,003	961	5	7,534	664	9	3,889	306	2	1,377	110	49
...	...	...	147	13,625	956	5	8,692	739	9	4,284	337	3	1,633	135	50
14	1,592	72	133	11,791	859	6	9,783	778	8	4,455	291	3	1,755	147	51
25	2,757	125	114	11,525	808	6	10,792	808	8	4,591	293	3	1,854	156	52
28	3,017	147	105	9,647	762	6	11,501	829	8	4,588	307	3	1,918	166	53
27	2,926	146	98	9,671	776	6	11,796	858	8	4,403	320	3	1,888	172	54
28	2,833	148	96	9,201	787	6	12,090	877	9	4,289	334	3	1,843	171	55
29	2,646	152	96	9,142	779	6	12,091	900	9	4,374	335	3	1,793	172	56
29	2,536	149	95	8,492	763	6	12,079	931	9	4,600	344	3	1,812	174	57
27	2,485	149	95	8,723	765	6	12,449	943	9	4,801	337	3	1,840	175	58
26	2,445	143	93	7,906	764	6	12,689	958	9	4,779	341	3	1,840	175	59
27	2,365	144	90	7,409	739	6	12,757	970	9	4,421	332	3	1,878	174	60
26	2,417	138	90	7,411	727	6	13,043	970	9	4,568	333	3	1,900	175	61
28	2,488	140	88	7,406	704	6	13,672	967	11	5,700	379	3	1,927	175	62
27	2,436	148	82	7,437	696	6	14,502	986	11	6,312	381	3	1,985	175	63
27	2,588	148	80	7,185	660	6	15,157	1,000	11	6,353	373	3	2,018	174	64
29	2,894	161	81	7,210	663	6	15,705	1,029	11	6,829	378	3	2,060	177	2
30	3,116	174	77	6,876	664	6	15,971	1,075	11	7,038	372	3	2,061	180	3
31	3,329	189	76	6,830	650	6	16,651	1,110	11	7,005	371	3	2,124	183	4
34	3,644	227	74	6,789	623	6	17,556	1,123	10	6,792	364	3	2,138	189	5
34	3,613	228	72	5,823	620	6	18,624	1,191	10	6,577	353	3	2,156	190	6
35	3,768	244	70	6,867	602	7	19,961	1,259	10	5,785	341	3	2,223	198	7
37	4,037	261	70	7,327	576	7	20,755	1,305	10	4,735	324	3	2,282	200	8
39	4,086	262	68	7,137	573	7	21,111	1,324	9	4,180	313	3	2,328	199	9
42	5,180	318	65	6,173	534	7	20,877	1,345	9	3,852	288	3	2,347	203	10
42	5,475	338	59	5,172	520	8	20,271	1,385	9	3,291	270	3	2,365	203	11
41	5,608	343	59	4,984	517	8	19,147	1,403	9	2,820	243	3	2,328	204	12
41	5,581	356	59	5,038	498	8	18,192	1,407	8	2,655	213	3	2,330	201	13
41	5,471	363	59	4,680	485	9	17,868	1,136	8	2,677	194	3	2,304	204	14
39	5,320	373	56	4,392	481	9	17,429	1,302	7	2,548	188	3	2,361	204	15
39	5,488	396	55	4,110	457	9	17,317	1,391	7	2,347	171	3	2,383	202	16
39	5,597	379	56	4,084	440	9	17,279	1,414	6	2,132	159	3	2,410	200	17
40	5,467	415	56	3,521	448	9	16,851	1,392	6	1,826	155	3	2,465	203	18
41	5,293	421	56	3,408	424	10	16,711	1,516	5	1,452	140	3	2,451	198	19
40	5,065	405	52	2,842	395	10	16,746	1,421	5	1,220	132	3	2,439	202	20
40	4,827	376	49	2,664	373	10	16,860	1,424	5	1,085	116	3	2,481	200	21
42	4,912	401	50	2,704	363	10	17,100	1,410	5	1,019	110	3	2,502	196	22
41	4,941	388	47	2,654	351	10	17,211	1,453	5	1,015	107	3	2,542	200	23
41	4,963	378	47	2,873	345	10	17,185	1,443	5	1,008	105	3	2,510	202	24
41	5,168	372	46	3,181	338	10	16,923	1,457	5	949	100	3	2,468	198	25
42	5,200	389	46	3,108	338	10	16,852	1,449	5	956	97	3	2,436	201	26
42	5,195	402	45	2,916	330	10	17,463	1,444	5	964	96	3	2,436	201	27
42	5,119	410	44	2,943	333	10	17,864	1,460	5	923	93	3	2,444	196	28
41	4,975	405	43	3,041	326	10	17,965	1,447	5	919	92	3	2,432	205	29
40	4,887	417	42	2,956	321	10	18,376	1,470	5	894	94	3	2,471	193	30
40	4,678	403	42	2,862	321	10	18,449	1,474	5	826	94	3	2,495	192	令和元
42	4,391	400	41	2,612	314	10	18,546	1,472	5	780	95	3	2,509	195	2
41	4,257	405	38	3,139	309	10	18,427	1,457	5	767	89	3	2,516	185	3
41	4,182	397	38	2,821	306	10	18,349	1,458	5	804	89	3	2,504	182	4
40	4,242	377	37	2,560	303	10	18,247	1,463	5	809	84	3	2,482	180	5

(注) 7 専修学校は昭和51年度から設置された。

8 大学の「学生数」は学部学生数。ただし、昭和38年度以前は大学院、専攻科、別科等の学生を含む。

9 短期大学の「学生数」は本科学生数。ただし、昭和42年度以前は専攻科、別科等の学生を含む。

10 高等専門学校は昭和37年度から設置された。

幼稚園

第2表 市町別幼稚園数・学級数・

区分	園数	学級数	園児						
			計			3歳	4歳		
			計	男	女		計	3歳入園	4歳入園
令和3年度	162	693	13,104	6,754	6,350	4,137	4,321	3,997	324
4	156	676	12,263	6,250	6,013	3,819	4,134	3,904	230
<b>5</b>	<b>155</b>	<b>669</b>	<b>11,583</b>	<b>5,871</b>	<b>5,712</b>	<b>3,635</b>	<b>3,822</b>	<b>3,599</b>	<b>223</b>
国立	1	5	75	37	38	19	29	22	7
公立	24	48	392	189	203	85	138	111	27
私立	130	616	11,116	5,645	5,471	3,531	3,655	3,466	189
市計	150	662	11,485	5,815	5,670	3,601	3,795	3,572	223
下関市	19	76	1,430	702	728	423	479	451	28
宇部市	21	106	1,839	950	889	557	631	599	32
山口市	20	87	1,735	853	882	533	559	497	62
萩市	—	—	—	—	—	—	—	—	—
防府市	15	91	1,545	812	733	498	487	464	23
下松市	8	40	751	381	370	242	259	252	7
岩国市	25	107	1,483	747	736	504	468	440	28
光市	7	22	303	163	140	112	106	102	4
長門市	3	16	198	109	89	64	64	63	1
柳井市	3	7	72	39	33	18	24	22	2
美祢市	2	7	115	60	55	41	36	32	4
周南市	20	75	1,529	760	769	467	511	487	24
山陽小野田市	7	28	485	239	246	142	171	163	8
町計	5	7	98	56	42	34	27	27	—
周防大島町	1	—	—	—	—	—	—	—	—
和木町	—	—	—	—	—	—	—	—	—
上関町	1	—	—	—	—	—	—	—	—
田布施町	2	5	82	50	32	29	21	21	—
平生町	1	2	16	6	10	5	6	6	—
阿武町	—	—	—	—	—	—	—	—	—

(注) 1 市町別内訳は国立・公立・私立の合計。  
 2 「学級数」には在園者0人の学級を含む。



幼稚園

園児数・修了者数・教員数

(幼稚園)

数				修了者数(前年度間)			教員数			区 分
5 歳				計	男	女	計	本務者	兼務者	
計	3歳入園	4歳入園	5歳入園							
4,646	3,985	493	168	4,860	2,505	2,355	1,845	1,350	495	令和3年度
4,310	3,846	357	107	4,627	2,426	2,201	1,844	1,377	467	4
<b>4,126</b>	<b>3,669</b>	<b>355</b>	<b>102</b>	<b>4,337</b>	<b>2,184</b>	<b>2,153</b>	<b>1,912</b>	<b>1,405</b>	<b>507</b>	<b>5</b>
27	15	6	6	39	24	15	9	8	1	国立
169	107	54	8	230	128	102	103	93	10	公立
3,930	3,547	295	88	4,068	2,032	2,036	1,800	1,304	496	私立
4,089	3,634	354	101	4,295	2,162	2,133	1,896	1,395	501	市 計
528	476	38	14	582	297	285	211	163	48	下関市
651	604	35	12	708	372	336	217	184	33	宇部市
643	482	130	31	683	352	331	287	200	87	山口市
-	-	-	-	-	-	-	-	-	-	萩市
560	521	30	9	565	282	283	263	199	64	防府市
250	237	8	5	252	122	130	125	85	40	下松市
511	457	40	14	502	246	256	355	242	113	岩国市
85	82	3	-	118	57	61	54	40	14	光市
70	64	4	2	73	37	36	38	33	5	長門市
30	23	7	-	29	16	13	18	14	4	柳井市
38	34	4	-	35	21	14	24	20	4	美祢市
551	504	39	8	569	273	296	227	161	66	周南市
172	150	16	6	179	87	92	77	54	23	山陽小野田市
37	35	1	1	42	22	20	16	10	6	町 計
-	-	-	-	-	-	-	-	-	-	周防大島町
-	-	-	-	-	-	-	-	-	-	和木町
-	-	-	-	-	-	-	-	-	-	上関町
32	32	-	-	37	19	18	13	7	6	田布施町
5	3	1	1	5	3	2	3	3	-	平生町
-	-	-	-	-	-	-	-	-	-	阿武町

幼保連携型認定こども園

第3表 市町別幼保連携型認定こども園数・学級数・

区 分	園 数			学級数	園 児				
	計	本園	分園		計			0歳	1歳
					計	男	女		
令和3年度	30	30	—	123	3,299	1,705	1,594	96	361
4	31	31	—	128	3,216	1,651	1,565	92	360
5	<b>35</b>	<b>35</b>	—	<b>135</b>	<b>3,596</b>	<b>1,884</b>	<b>1,712</b>	<b>123</b>	<b>422</b>
国 立	—	—	—	—	—	—	—	—	—
公 立	15	15	—	58	1,349	748	601	33	152
私 立	20	20	—	77	2,247	1,136	1,111	90	270
市 計	34	34	—	126	3,381	1,762	1,619	120	398
下 関 市	19	19	—	68	1,948	1,047	901	63	240
宇 部 市	—	—	—	—	—	—	—	—	—
山 口 市	2	2	—	14	356	175	181	7	26
萩 市	2	2	—	9	170	84	86	3	17
防 府 市	4	4	—	14	422	211	211	26	64
下 松 市	—	—	—	—	—	—	—	—	—
岩 国 市	4	4	—	12	226	122	104	2	12
光 市	—	—	—	—	—	—	—	—	—
長 門 市	—	—	—	—	—	—	—	—	—
柳 井 市	—	—	—	—	—	—	—	—	—
美 祢 市	—	—	—	—	—	—	—	—	—
周 南 市	3	3	—	9	259	123	136	19	39
山陽小野田市	—	—	—	—	—	—	—	—	—
町 計	1	1	—	9	215	122	93	3	24
周 防 大 島 町	—	—	—	—	—	—	—	—	—
和 木 町	1	1	—	9	215	122	93	3	24
上 関 町	—	—	—	—	—	—	—	—	—
田 布 施 町	—	—	—	—	—	—	—	—	—
平 生 町	—	—	—	—	—	—	—	—	—
阿 武 町	—	—	—	—	—	—	—	—	—

(注) 1 市町別内訳は国立・公立・私立の合計。  
 2 「学級数」には在園者0人の学級を含む。

幼保連携型認定こども園

園児数・修了者数・教員数

(幼保連携型認定こども園)

数				修了者数(前年度間)			教育・保育職員			区 分
2歳	3歳	4歳	5歳	計	男	女	計	本務者	兼務者	
433	751	800	858	754	409	345	596	503	93	令和3年度
448	744	780	792	860	444	416	667	518	149	4
<b>515</b>	<b>808</b>	<b>798</b>	<b>930</b>	<b>793</b>	<b>392</b>	<b>401</b>	<b>772</b>	<b>608</b>	<b>164</b>	<b>5</b>
—	—	—	—	—	—	—	—	—	—	国立
190	316	315	343	330	174	156	274	202	72	公立
325	492	483	587	463	218	245	498	406	92	私立
486	754	746	877	730	355	375	718	589	129	市 計
300	439	437	469	426	211	215	384	331	53	下 関 市
—	—	—	—	—	—	—	—	—	—	宇 部 市
33	96	100	94	88	35	53	55	33	22	山 口 市
22	43	38	47	63	29	34	36	33	3	萩 市
80	87	84	81	42	22	20	123	90	33	防 府 市
—	—	—	—	—	—	—	—	—	—	下 松 市
11	37	31	133	58	30	28	64	56	8	岩 国 市
—	—	—	—	—	—	—	—	—	—	光 市
—	—	—	—	—	—	—	—	—	—	長 門 市
—	—	—	—	—	—	—	—	—	—	柳 井 市
—	—	—	—	—	—	—	—	—	—	美 祢 市
40	52	56	53	53	28	25	56	46	10	周 南 市
—	—	—	—	—	—	—	—	—	—	山陽小野田市
29	54	52	53	63	37	26	54	19	35	町 計
—	—	—	—	—	—	—	—	—	—	周 防 大 島 町
29	54	52	53	63	37	26	54	19	35	和 木 町
—	—	—	—	—	—	—	—	—	—	上 関 町
—	—	—	—	—	—	—	—	—	—	田 布 施 町
—	—	—	—	—	—	—	—	—	—	平 生 町
—	—	—	—	—	—	—	—	—	—	阿 武 町

小 学 校

第 4 表 市 町 別 学 校 数 ・ 学 級 数 ・

区 分	学 校 数			学 級 数				教 員 数					職 員 数 (本 務 者)	
	計	本 校	分 校	計	単 式 学 級	複 式 学 級	特 別 支 援 学 級	計	本 務 者			兼 務 者	うち 事務職員数	
									計	男	女			
令和3年度	300	296	4	3,228	2,410	184	634	5,503	5,032	1,789	3,243	471	615	313
4	298	294	4	3,178	2,348	184	646	5,436	5,001	1,766	3,235	435	645	310
5	<b>296</b>	<b>292</b>	<b>4</b>	<b>3,140</b>	<b>2,284</b>	<b>187</b>	<b>669</b>	<b>5,359</b>	<b>4,930</b>	<b>1,723</b>	<b>3,207</b>	<b>429</b>	<b>648</b>	<b>303</b>
国 立	2	2	-	24	24	-	-	55	36	25	11	19	11	4
公 立	293	289	4	3,110	2,254	187	669	5,304	4,894	1,698	3,196	410	637	299
私 立	1	1	-	6	6	-	-	-	-	-	-	-	-	-
市 計	277	273	4	3,002	2,194	171	637	5,099	4,698	1,637	3,061	401	619	285
下 関 市	42	42	-	540	396	24	120	890	840	326	514	50	151	45
宇 部 市	24	24	-	354	279	10	65	571	538	168	370	33	84	32
山 口 市	34	34	-	467	352	16	99	810	723	253	470	87	104	37
萩 市	21	21	-	117	66	26	25	215	182	72	110	33	36	18
防 府 市	17	17	-	274	208	3	63	452	418	164	254	34	32	16
下 松 市	8	8	-	127	100	2	25	208	195	59	136	13	11	10
岩 国 市	39	38	1	304	209	32	63	523	485	158	327	38	69	32
光 市	12	12	-	125	96	6	23	229	207	77	130	22	30	15
長 門 市	11	11	-	89	51	11	27	166	143	44	99	23	15	13
柳 井 市	12	12	-	86	56	10	20	150	141	46	95	9	11	10
美 祢 市	11	11	-	67	35	18	14	130	120	45	75	10	14	13
周 南 市	34	32	2	311	235	12	64	527	493	157	336	34	30	30
山陽小野田市	12	11	1	141	111	1	29	228	213	68	145	15	32	14
町 計	19	19	-	138	90	16	32	260	232	86	146	28	29	18
周 防 大 島 町	8	8	-	46	22	12	12	93	78	31	47	15	15	7
和 木 町	1	1	-	14	12	-	2	27	22	8	14	5	1	1
上 関 町	2	2	-	8	7	-	1	14	13	5	8	1	1	1
田 布 施 町	4	4	-	36	26	1	9	62	60	20	40	2	5	5
平 生 町	2	2	-	25	17	1	7	46	41	13	28	5	5	2
阿 武 町	2	2	-	9	6	2	1	18	18	9	9	-	2	2

(注) 市町別内訳は国立・公立・私立の合計。

小 学 校

教員数・職員数・児童数

(小学校)

児 童 数															区 分
計			1 学年		2 学年		3 学年		4 学年		5 学年		6 学年		
計	男	女	男	女	男	女	男	女	男	女	男	女	男	女	
65,000	33,201	31,799	5,267	4,828	5,441	5,142	5,473	5,262	5,491	5,375	5,820	5,613	5,709	5,579	令和3年度
63,826	32,764	31,062	5,336	4,855	5,249	4,831	5,435	5,137	5,467	5,252	5,474	5,376	5,803	5,611	4
<b>61,935</b>	<b>31,813</b>	<b>30,122</b>	<b>4,888</b>	<b>4,698</b>	<b>5,339</b>	<b>4,865</b>	<b>5,245</b>	<b>4,813</b>	<b>5,437</b>	<b>5,121</b>	<b>5,441</b>	<b>5,257</b>	<b>5,463</b>	<b>5,368</b>	<b>5</b>
773	383	390	62	61	75	63	64	65	65	71	62	64	55	66	国立
61,162	31,430	29,732	4,826	4,637	5,264	4,802	5,181	4,748	5,372	5,050	5,379	5,193	5,408	5,302	公立
-	-	-	-	-	-	-	-	-	-	-	-	-	-	-	私立
60,005	30,817	29,188	4,744	4,563	5,162	4,716	5,088	4,665	5,270	4,962	5,274	5,091	5,279	5,191	市 計
11,189	5,691	5,498	868	856	997	844	940	884	948	942	998	994	940	978	下 関 市
7,674	3,994	3,680	654	581	675	602	642	578	687	628	671	615	665	676	宇 部 市
9,905	5,094	4,811	790	802	862	767	831	767	901	804	844	819	866	852	山 口 市
1,527	767	760	110	107	118	137	117	101	143	123	143	141	136	151	萩 市
5,982	3,101	2,881	475	466	505	505	514	439	582	509	526	495	499	467	防 府 市
3,047	1,582	1,465	268	217	264	239	272	252	253	226	252	282	273	249	下 松 市
5,818	2,942	2,876	434	428	508	466	499	444	483	501	497	498	521	539	岩 国 市
2,342	1,203	1,139	200	185	186	190	206	169	197	201	210	206	204	188	光 市
1,197	603	594	98	82	96	91	93	100	104	110	114	99	98	112	長 門 市
1,249	649	600	102	81	106	85	105	107	108	100	116	113	112	114	柳 井 市
713	373	340	53	40	51	50	64	55	63	52	65	58	77	85	美 祢 市
6,333	3,244	3,089	485	473	551	499	510	525	542	518	563	550	593	524	周 南 市
3,029	1,574	1,455	207	245	243	241	295	244	259	248	275	221	295	256	山陽小野田市
1,930	996	934	144	135	177	149	157	148	167	159	167	166	184	177	町 計
364	199	165	20	24	33	33	32	27	35	25	41	30	38	26	周 防 大 島 町
403	213	190	39	26	33	28	41	28	30	37	34	35	36	36	和 木 町
50	27	23	4	1	6	1	4	8	3	5	8	4	2	4	上 関 町
569	282	287	32	47	58	43	45	36	42	59	49	52	56	50	田 布 施 町
440	224	216	45	30	38	39	29	36	47	24	25	34	40	53	平 生 町
104	51	53	4	7	9	5	6	13	10	9	10	11	12	8	阿 武 町

小 学 校

第 5 表 市 町 別

区 分	平成 2 6 年度		平成 2 7 年度		平成 2 8 年度		平成 2 9 年度		平成 3 0 年度	
	児童数	構成比	児童数	構成比	児童数	構成比	児童数	構成比	児童数	構成比
県 計	71,144	100.0	70,045	100.0	69,235	100.0	68,788	100.0	68,208	100.0
市 計	68,625	96.5	67,560	96.5	66,764	96.4	66,363	96.5	65,860	96.6
下 関 市	12,880	18.1	12,732	18.2	12,626	18.2	12,561	18.3	12,418	18.2
宇 部 市	8,379	11.8	8,210	11.7	8,152	11.8	8,090	11.8	8,078	11.8
山 口 市	10,752	15.1	10,695	15.3	10,560	15.3	10,583	15.4	10,550	15.5
萩 市	2,110	3.0	2,019	2.9	2,008	2.9	1,942	2.8	1,892	2.8
防 府 市	6,216	8.7	6,105	8.7	6,118	8.8	6,122	8.9	6,100	8.9
下 松 市	3,176	4.5	3,203	4.6	3,145	4.5	3,224	4.7	3,200	4.7
岩 国 市	6,968	9.8	6,879	9.8	6,655	9.6	6,605	9.6	6,598	9.7
光 市	2,906	4.1	2,849	4.1	2,786	4.0	2,715	3.9	2,649	3.9
長 門 市	1,532	2.2	1,523	2.2	1,470	2.1	1,456	2.1	1,405	2.1
柳 井 市	1,579	2.2	1,536	2.2	1,513	2.2	1,491	2.2	1,480	2.2
美 祢 市	1,133	1.6	1,096	1.6	1,085	1.6	1,037	1.5	1,009	1.5
周 南 市	7,538	10.6	7,353	10.5	7,309	10.6	7,260	10.6	7,208	10.6
山陽小野田市	3,456	4.9	3,360	4.8	3,337	4.8	3,277	4.8	3,273	4.8
町 計	2,519	3.5	2,485	3.5	2,471	3.6	2,425	3.5	2,348	3.4
周 防 大 島 町	484	0.7	489	0.7	476	0.7	458	0.7	452	0.7
和 木 町	390	0.5	398	0.6	429	0.6	424	0.6	429	0.6
上 関 町	71	0.1	63	0.1	58	0.1	68	0.1	67	0.1
田 布 施 町	856	1.2	848	1.2	825	1.2	802	1.2	740	1.1
平 生 町	596	0.8	554	0.8	547	0.8	535	0.8	520	0.8
阿 武 町	122	0.2	133	0.2	136	0.2	138	0.2	140	0.2

## 年 度 別 児 童 数

(小学校)

令和元年度		令和2年度		令和3年度		令和4年度		令和5年度		区 分
児童数	構成比	児童数	構成比	児童数	構成比	児童数	構成比	児童数	構成比	
67,363	100.0	66,289	100.0	65,000	100.0	63,826	100.0	61,935	100.0	県 計
65,098	96.6	64,084	96.7	62,879	96.7	61,787	96.8	60,005	96.9	市 計
12,288	18.2	12,069	18.2	11,750	18.1	11,557	18.1	11,189	18.1	下 関 市
8,022	11.9	7,937	12.0	7,928	12.2	7,833	12.3	7,674	12.4	宇 部 市
10,452	15.5	10,419	15.7	10,225	15.7	10,136	15.9	9,905	16.0	山 口 市
1,835	2.7	1,773	2.7	1,678	2.6	1,596	2.5	1,527	2.5	萩 市
6,109	9.1	6,155	9.3	6,110	9.4	6,064	9.5	5,982	9.7	防 府 市
3,232	4.8	3,168	4.8	3,167	4.9	3,148	4.9	3,047	4.9	下 松 市
6,497	9.6	6,339	9.6	6,157	9.5	6,066	9.5	5,818	9.4	岩 国 市
2,612	3.9	2,545	3.8	2,447	3.8	2,378	3.7	2,342	3.8	光 市
1,372	2.0	1,345	2.0	1,283	2.0	1,236	1.9	1,197	1.9	長 門 市
1,456	2.2	1,403	2.1	1,389	2.1	1,298	2.0	1,249	2.0	柳 井 市
957	1.4	887	1.3	837	1.3	766	1.2	713	1.2	美 祢 市
7,051	10.5	6,904	10.4	6,747	10.4	6,591	10.3	6,333	10.2	周 南 市
3,215	4.8	3,140	4.7	3,161	4.9	3,118	4.9	3,029	4.9	山陽小野田市
2,265	3.4	2,205	3.3	2,121	3.3	2,039	3.2	1,930	3.1	町 計
441	0.7	428	0.6	409	0.6	395	0.6	364	0.6	周 防 大 島 町
418	0.6	427	0.6	426	0.7	409	0.6	403	0.7	和 木 町
69	0.1	68	0.1	72	0.1	63	0.1	50	0.1	上 関 町
712	1.1	693	1.0	633	1.0	605	0.9	569	0.9	田 布 施 町
490	0.7	458	0.7	460	0.7	455	0.7	440	0.7	平 生 町
135	0.2	131	0.2	121	0.2	112	0.2	104	0.2	阿 武 町

中 学 校

第 6 表 市 町 別 学 校 数 ・ 学 級 数 ・

区 分	学 校 数			学 級 数				教 員 数				
	計	本 校	分 校	計	単 式 学 級	複 式 学 級	特別支援 学 級	計	本 務 者			兼務者
									計	男	女	
令和 3 年度	161	159	2	1,465	1,173	3	289	3,421	2,996	1,631	1,365	425
4	161	159	2	1,466	1,162	3	301	3,429	2,981	1,608	1,373	448
<b>5</b>	<b>160</b>	<b>158</b>	<b>2</b>	<b>1,432</b>	<b>1,110</b>	<b>2</b>	<b>320</b>	<b>3,376</b>	<b>2,901</b>	<b>1,559</b>	<b>1,342</b>	<b>475</b>
国 立	2	2	－	21	21	－	－	54	41	25	16	13
公 立	150	148	2	1,366	1,044	2	320	3,079	2,769	1,475	1,294	310
私 立	8	8	－	45	45	－	－	243	91	59	32	152
市 計	152	150	2	1,378	1,070	2	306	3,237	2,782	1,495	1,287	455
下 関 市	24	24	－	244	183	1	60	547	483	253	230	64
宇 部 市	14	14	－	160	126	－	34	382	310	169	141	72
山 口 市	20	19	1	218	173	－	45	514	438	237	201	76
萩 市	15	15	－	65	51	1	13	194	154	88	66	40
防 府 市	12	12	－	134	105	－	29	312	253	150	103	59
下 松 市	3	3	－	55	45	－	10	112	105	55	50	7
岩 国 市	21	21	－	143	113	－	30	331	294	155	139	37
光 市	6	6	－	55	45	－	10	132	113	60	53	19
長 門 市	5	5	－	35	24	－	11	85	77	41	36	8
柳 井 市	3	3	－	33	25	－	8	73	66	35	31	7
美 祢 市	5	5	－	26	19	－	7	79	71	41	30	8
周 南 市	17	17	－	147	115	－	32	341	292	151	141	49
山陽小野田市	7	6	1	63	46	－	17	135	126	60	66	9
町 計	8	8	－	55	41	－	14	139	119	64	55	20
周防大島町	2	2	－	12	9	－	3	34	27	18	9	7
和 木 町	1	1	－	8	6	－	2	23	21	10	11	2
上 関 町	2	2	－	4	3	－	1	15	11	5	6	4
田 布 施 町	1	1	－	15	11	－	4	33	29	15	14	4
平 生 町	1	1	－	10	8	－	2	20	19	9	10	1
阿 武 町	1	1	－	5	3	－	2	14	12	7	5	2

(注) 市町別内訳は国立・公立・私立の合計。



教員数・職員数・生徒数

(中学校)

職 員 数 (本 務 者)	うち 事務職員数	生 徒 数										区 分
		計			1 学 年		2 学 年		3 学 年			
		計	男	女	男	女	男	女	男	女		
303	175	33,721	17,243	16,478	5,706	5,436	5,800	5,524	5,737	5,518	令和3年度	
300	170	33,482	17,087	16,395	5,572	5,443	5,716	5,419	5,799	5,533	4	
<b>297</b>	<b>168</b>	<b>33,333</b>	<b>17,002</b>	<b>16,331</b>	<b>5,706</b>	<b>5,458</b>	<b>5,586</b>	<b>5,437</b>	<b>5,710</b>	<b>5,436</b>	<b>5</b>	
1	1	646	315	331	108	112	99	107	108	112	国 立	
291	163	31,532	16,119	15,413	5,386	5,139	5,297	5,137	5,436	5,137	公 立	
5	4	1,155	568	587	212	207	190	193	166	187	私 立	
286	159	32,258	16,455	15,803	5,531	5,289	5,391	5,262	5,533	5,252	市 計	
68	30	5,799	3,021	2,778	985	950	973	901	1,063	927	下 関 市	
29	16	4,029	2,022	2,007	701	664	668	699	653	644	宇 部 市	
47	26	5,378	2,673	2,705	908	933	865	868	900	904	山 口 市	
19	9	920	470	450	153	127	171	157	146	166	萩 市	
19	15	3,252	1,689	1,563	578	542	580	535	531	486	防 府 市	
7	6	1,566	787	779	291	263	244	262	252	254	下 松 市	
32	13	3,222	1,633	1,589	559	526	508	521	566	542	岩 国 市	
9	5	1,325	665	660	206	206	206	227	253	227	光 市	
5	5	709	359	350	112	116	114	115	133	119	長 門 市	
6	6	732	375	357	127	120	136	117	112	120	柳 井 市	
8	7	430	234	196	73	52	85	67	76	77	美 祢 市	
15	13	3,438	1,771	1,667	581	558	600	543	590	566	周 南 市	
22	8	1,458	756	702	257	232	241	250	258	220	山陽小野田市	
11	9	1,075	547	528	175	169	195	175	177	184	町 計	
2	2	199	106	93	35	30	37	32	34	31	周 防 大 島 町	
3	2	190	81	109	25	31	26	45	30	33	和 木 町	
1	1	33	11	22	4	11	3	6	4	5	上 関 町	
2	2	362	191	171	56	51	67	55	68	65	田 布 施 町	
2	1	227	124	103	43	37	49	30	32	36	平 生 町	
1	1	64	34	30	12	9	13	7	9	14	阿 武 町	

中 学 校

第 7 表 市 町 別

区 分	平成 2 6 年度		平成 2 7 年度		平成 2 8 年度		平成 2 9 年度		平成 3 0 年度	
	生徒数	構成比	生徒数	構成比	生徒数	構成比	生徒数	構成比	生徒数	構成比
県 計	38,113	100.0	37,358	100.0	36,640	100.0	35,488	100.0	34,467	100.0
市 計	36,792	96.5	36,072	96.6	35,394	96.6	34,293	96.6	33,274	96.5
下 関 市	6,702	17.6	6,464	17.3	6,313	17.2	6,048	17.0	5,834	16.9
宇 部 市	4,783	12.5	4,650	12.4	4,412	12.0	4,347	12.2	4,248	12.3
山 口 市	5,820	15.3	5,831	15.6	5,745	15.7	5,540	15.6	5,376	15.6
萩 市	1,153	3.0	1,129	3.0	1,111	3.0	1,064	3.0	1,014	2.9
防 府 市	3,250	8.5	3,269	8.8	3,218	8.8	3,154	8.9	3,089	9.0
下 松 市	1,545	4.1	1,531	4.1	1,570	4.3	1,562	4.4	1,565	4.5
岩 国 市	3,954	10.4	3,815	10.2	3,738	10.2	3,540	10.0	3,456	10.0
光 市	1,622	4.3	1,640	4.4	1,589	4.3	1,558	4.4	1,491	4.3
長 門 市	852	2.2	793	2.1	804	2.2	785	2.2	765	2.2
柳 井 市	825	2.2	808	2.2	810	2.2	794	2.2	766	2.2
美 祢 市	597	1.6	580	1.6	557	1.5	524	1.5	524	1.5
周 南 市	3,982	10.4	3,908	10.5	3,876	10.6	3,741	10.5	3,549	10.3
山陽小野田市	1,707	4.5	1,654	4.4	1,651	4.5	1,636	4.6	1,597	4.6
町 計	1,321	3.5	1,286	3.4	1,246	3.4	1,195	3.4	1,193	3.5
周 防 大 島 町	307	0.8	282	0.8	265	0.7	237	0.7	221	0.6
和 木 町	195	0.5	196	0.5	173	0.5	180	0.5	183	0.5
上 関 町	45	0.1	38	0.1	39	0.1	39	0.1	32	0.1
田 布 施 町	408	1.1	398	1.1	421	1.1	399	1.1	427	1.2
平 生 町	307	0.8	313	0.8	292	0.8	285	0.8	279	0.8
阿 武 町	59	0.2	59	0.2	56	0.2	55	0.2	51	0.1

中 学 校

年 度 別 生 徒 数

(中学校)

令和元年度		令和2年度		令和3年度		令和4年度		令和5年度		区 分
生徒数	構成比	生徒数	構成比	生徒数	構成比	生徒数	構成比	生徒数	構成比	
33,949	100.0	33,677	100.0	33,721	100.0	33,482	100.0	33,333	100.0	県 計
32,783	96.6	32,539	96.6	32,615	96.7	32,385	96.7	32,258	96.8	市 計
5,842	17.2	5,870	17.4	5,969	17.7	5,875	17.5	5,799	17.4	下 関 市
4,148	12.2	4,024	11.9	3,966	11.8	4,034	12.0	4,029	12.1	宇 部 市
5,228	15.4	5,238	15.6	5,302	15.7	5,292	15.8	5,378	16.1	山 口 市
983	2.9	966	2.9	944	2.8	950	2.8	920	2.8	萩 市
3,154	9.3	3,181	9.4	3,166	9.4	3,195	9.5	3,252	9.8	防 府 市
1,530	4.5	1,555	4.6	1,553	4.6	1,541	4.6	1,566	4.7	下 松 市
3,363	9.9	3,318	9.9	3,322	9.9	3,232	9.7	3,222	9.7	岩 国 市
1,449	4.3	1,419	4.2	1,421	4.2	1,399	4.2	1,325	4.0	光 市
745	2.2	729	2.2	729	2.2	711	2.1	709	2.1	長 門 市
733	2.2	723	2.1	717	2.1	737	2.2	732	2.2	柳 井 市
509	1.5	506	1.5	483	1.4	466	1.4	430	1.3	美 祢 市
3,527	10.4	3,459	10.3	3,520	10.4	3,447	10.3	3,438	10.3	周 南 市
1,572	4.6	1,551	4.6	1,523	4.5	1,506	4.5	1,458	4.4	山陽小野田市
1,166	3.4	1,138	3.4	1,106	3.3	1,097	3.3	1,075	3.2	町 計
205	0.6	190	0.6	201	0.6	201	0.6	199	0.6	周 防 大 島 町
197	0.6	192	0.6	194	0.6	195	0.6	190	0.6	和 木 町
27	0.1	26	0.1	27	0.1	27	0.1	33	0.1	上 関 町
415	1.2	409	1.2	386	1.1	378	1.1	362	1.1	田 布 施 町
263	0.8	260	0.8	227	0.7	230	0.7	227	0.7	平 生 町
59	0.2	61	0.2	71	0.2	66	0.2	64	0.2	阿 武 町

高等学校

第 8 表 市町別学校数・教員数・

区 分	学 校 数						教 員 数					職 員 数 (本 務 者)	
	計	本 校			分 校		計	本 務 者			兼務者	うち 事務職員数	
		全日制	定時制	併 置	全日制	定時制		計	男	女			
令和 3 年度	78	54	1	14	8	1	3,732	2,829	1,916	913	903	613	305
4	78	56	3	10	8	1	3,742	2,770	1,890	880	972	602	299
<b>5</b>	<b>75</b>	<b>56</b>	<b>2</b>	<b>10</b>	<b>6</b>	<b>1</b>	<b>3,706</b>	<b>2,725</b>	<b>1,839</b>	<b>886</b>	<b>981</b>	<b>587</b>	<b>382</b>
公 立	55	36	2	10	6	1	2,541	2,044	1,367	677	497	478	212
私 立	20	20	-	-	-	-	1,165	681	472	209	484	109	170
市 計	71	53	2	10	5	1	3,559	2,610	1,765	845	949	547	369
下 関 市	14	12	1	-	1	-	614	457	300	157	157	95	73
宇 部 市	8	6	-	2	-	-	473	344	249	95	129	57	42
山 口 市	10	6	1	1	2	-	592	390	241	149	202	86	68
萩 市	3	3	-	-	-	-	134	95	69	26	39	23	12
防 府 市	5	4	-	1	-	-	320	241	160	81	79	36	30
下 松 市	3	2	-	1	-	-	141	111	80	31	30	26	11
岩 国 市	9	6	-	-	2	1	336	261	175	86	75	49	35
光 市	2	1	-	1	-	-	123	92	65	27	31	16	16
長 門 市	2	2	-	-	-	-	125	97	73	24	28	47	15
柳 井 市	3	3	-	-	-	-	131	101	71	30	30	20	13
美 祢 市	2	2	-	-	-	-	77	53	37	16	24	14	6
周 南 市	6	5	-	1	-	-	327	245	160	85	82	48	28
山陽小野田市	4	1	-	3	-	-	166	123	85	38	43	30	20
町 計	4	3	-	-	1	-	147	115	74	41	32	40	13
周防大島町	1	1	-	-	-	-	51	41	25	16	10	8	5
和 木 町	-	-	-	-	-	-	-	-	-	-	-	-	-
上 関 町	-	-	-	-	-	-	-	-	-	-	-	-	-
田 布 施 町	1	1	-	-	-	-	46	37	25	12	9	21	4
平 生 町	1	1	-	-	-	-	35	24	16	8	11	5	3
阿 武 町	1	-	-	-	1	-	15	13	8	5	2	6	1

(注) 市町別内訳は公立・私立の合計。

(注) 「併置」とは、全日制と定時制両方の課程を設置している学校をいう。

職員数・生徒数

(高等学校)

生 徒 数														区 分	
計			本 科								専攻科				
計	男	女	1 学年		2 学年		3 学年		4 学年		男	女			
			男	女	男	女	男	女	男	女					
30,983	15,575	15,408	5,021	4,965	5,245	5,099	5,231	5,086	44	20	34	238	令和3年度		
30,248	15,238	15,010	5,142	5,025	4,875	4,781	5,136	4,958	51	28	34	218	4		
<b>29,697</b>	<b>14,990</b>	<b>14,707</b>	<b>5,195</b>	<b>4,981</b>	<b>4,970</b>	<b>4,843</b>	<b>4,748</b>	<b>4,641</b>	<b>47</b>	<b>26</b>	<b>30</b>	<b>216</b>	<b>5</b>		
20,520	10,495	10,025	3,630	3,406	3,512	3,298	3,284	3,218	47	26	22	77	公立		
9,177	4,495	4,682	1,565	1,575	1,458	1,545	1,464	1,423	-	-	8	139	私立		
28,899	14,608	14,291	5,064	4,829	4,842	4,707	4,631	4,515	47	26	24	214	市 計		
4,991	2,521	2,470	881	880	858	820	775	763	7	7	-	-	下 関 市		
3,886	2,003	1,883	703	658	649	589	643	629	8	7	-	-	宇 部 市		
4,556	2,098	2,458	736	851	702	767	648	698	4	3	8	139	山 口 市		
914	439	475	148	156	159	152	132	167	-	-	-	-	萩 市		
3,317	1,638	1,679	570	506	541	578	521	517	5	4	1	74	防 府 市		
1,303	744	559	239	191	271	189	229	179	5	-	-	-	下 松 市		
2,474	1,274	1,200	426	391	416	429	427	378	5	2	-	-	岩 国 市		
1,162	596	566	203	192	199	198	192	175	2	1	-	-	光 市		
668	390	278	139	96	116	86	120	95	-	-	15	1	長 門 市		
1,063	534	529	172	163	159	182	203	184	-	-	-	-	柳 井 市		
446	295	151	116	56	76	43	103	52	-	-	-	-	美 祢 市		
2,904	1,477	1,427	523	484	491	464	457	479	6	-	-	-	周 南 市		
1,215	599	616	208	205	205	210	181	199	5	2	-	-	山 陽 小 野 田 市		
798	382	416	131	152	128	136	117	126	-	-	6	2	町 計		
188	109	79	37	30	36	28	30	19	-	-	6	2	周 防 大 島 町		
-	-	-	-	-	-	-	-	-	-	-	-	-	-	和 木 町	
-	-	-	-	-	-	-	-	-	-	-	-	-	-	上 関 町	
339	166	173	60	60	54	50	52	63	-	-	-	-	田 布 施 町		
224	86	138	28	53	28	45	30	40	-	-	-	-	平 生 町		
47	21	26	6	9	10	13	5	4	-	-	-	-	阿 武 町		

高等学校

第9表 学科別本科の生徒数

(高等学校)

区 分	令和元年度		令和2年度		令和3年度		令和4年度		令和5年度	
	生徒数	構成比	生徒数	構成比	生徒数	構成比	生徒数	構成比	生徒数	構成比
計	32,802	100.0	31,749	100.0	30,711	100.0	29,996	100.0	29,451	100.0
普通	18,663	56.9	18,069	56.9	17,556	57.2	17,445	58.2	17,254	58.6
農業	939	2.9	880	2.8	806	2.6	739	2.5	758	2.6
工業	4,639	14.1	4,497	14.2	4,280	13.9	4,144	13.8	4,001	13.6
商業	3,628	11.1	3,439	10.8	3,284	10.7	3,135	10.5	3,069	10.4
水産	122	0.4	116	0.4	125	0.4	120	0.4	111	0.4
家庭	823	2.5	821	2.6	879	2.9	814	2.7	787	2.7
看護	552	1.7	561	1.8	546	1.8	551	1.8	529	1.8
福祉	232	0.7	229	0.7	230	0.7	185	0.6	145	0.5
その他	1,121	3.4	1,119	3.5	1,090	3.5	1,085	3.6	1,070	3.6
総合	2,083	6.4	2,018	6.4	1,915	6.2	1,778	5.9	1,727	5.9
公立	22,879		21,996		21,204		20,647		20,421	
全日制	22,397	100.0	21,491	100.0	20,727	100.0	20,090	100.0	19,816	100.0
普通	11,280	50.4	10,788	50.2	10,497	50.6	10,275	51.1	10,207	51.5
農業	939	4.2	880	4.1	806	3.9	739	3.7	758	3.8
工業	3,908	17.4	3,799	17.7	3,652	17.6	3,568	17.8	3,463	17.5
商業	2,635	11.8	2,524	11.7	2,408	11.6	2,325	11.6	2,284	11.5
水産	122	0.5	116	0.5	125	0.6	120	0.6	111	0.6
家庭	286	1.3	274	1.3	264	1.3	233	1.2	212	1.1
看護	119	0.5	120	0.6	120	0.6	120	0.6	120	0.6
その他	1,099	4.9	1,096	5.1	1,073	5.2	1,065	5.3	1,056	5.3
総合	2,009	9.0	1,894	8.8	1,782	8.6	1,645	8.2	1,605	8.1
定時制	482	100.0	505	100.0	477	100.0	557	100.0	605	100.0
普通	301	62.4	287	56.8	269	56.4	363	65.2	434	71.7
工業	82	17.0	78	15.4	64	13.4	56	10.1	46	7.6
商業	25	5.2	16	3.2	11	2.3	5	0.9	3	0.5
総合	74	15.4	124	24.6	133	27.9	133	23.9	122	20.2
私立	9,923		9,753		9,507		9,349		9,030	
全日制	9,923	100.0	9,753	100.0	9,507	100.0	9,349	100.0	9,030	100.0
普通	7,082	71.4	6,994	71.7	6,790	71.4	6,807	72.8	6,613	73.2
工業	649	6.5	620	6.4	564	5.9	520	5.6	492	5.4
商業	968	9.8	899	9.2	865	9.1	805	8.6	782	8.7
家庭	537	5.4	547	5.6	615	6.5	581	6.2	575	6.4
看護	433	4.4	441	4.5	426	4.5	431	4.6	409	4.5
福祉	232	2.3	229	2.3	230	2.4	185	2.0	145	1.6
その他	22	0.2	23	0.2	17	0.2	20	0.2	14	0.2

第10表 学科別本科の入学状況

(高等学校)

区 分	入学志願者数			入 学 者 数		
	計	男	女	計	男	女
計	20,610	10,855	9,755	10,132	5,169	4,963
普通	14,070	7,218	6,852	5,973	2,938	3,035
農業	369	170	199	279	123	156
工業	2,123	2,027	96	1,342	1,261	81
商業	1,873	795	1,078	1,062	409	653
水産	43	41	2	37	35	2
家庭	513	91	422	260	34	226
看護	348	16	332	185	5	180
福祉	73	15	58	34	9	25
その他	436	211	225	347	165	182
総合	762	271	491	613	190	423
公立	8,235	4,374	3,861	6,996	3,606	3,390
全日制	7,952	4,227	3,725	6,778	3,504	3,274
普通	4,064	2,012	2,052	3,510	1,668	1,842
農業	369	170	199	279	123	156
工業	1,314	1,230	84	1,147	1,070	77
商業	924	334	590	789	272	517
水産	43	41	2	37	35	2
家庭	86	6	80	71	4	67
看護	48	—	48	40	—	40
その他	431	211	220	344	165	179
総合	673	223	450	561	167	394
定時制	283	147	136	218	102	116
普通	176	81	95	155	68	87
工業	18	18	—	11	11	—
商業	—	—	—	—	—	—
総合	89	48	41	52	23	29
私立	12,375	6,481	5,894	3,136	1,563	1,573
全日制	12,375	6,481	5,894	3,136	1,563	1,573
普通	9,830	5,125	4,705	2,308	1,202	1,106
工業	791	779	12	184	180	4
商業	949	461	488	273	137	136
家庭	427	85	342	189	30	159
看護	300	16	284	145	5	140
福祉	73	15	58	34	9	25
その他	5	—	5	3	—	3

(注) 高等学校から見た入学志願者数及び入学者数を示したものであり、同一人が2以上の学校に入学志願した場合は、それぞれの学校の入学志願者として計上されるので、入学志願者数は延数である。

特別支援学校

第 1 1 表 市町別学校数・学級数・

区 分	学校数	学級数	在 学						
			計			幼 稚 部		小 学 部	
			計	男	女	男	女	男	女
令和 3 年度	14	517	1,834	1,200	634	4	1	406	175
4	14	535	1,898	1,240	658	2	—	422	185
<b>5</b>	<b>14</b>	<b>541</b>	<b>1,940</b>	<b>1,294</b>	<b>646</b>	<b>2</b>	<b>1</b>	<b>447</b>	<b>188</b>
国 立	1	9	40	29	11	—	—	6	—
公 立	13	532	1,900	1,265	635	2	1	441	188
私 立	—	—	—	—	—	—	—	—	—
市 計	13	496	1,741	1,168	573	2	1	410	170
下 関 市	3	119	405	265	140	1	—	86	37
宇 部 市	1	87	362	252	110	—	—	92	30
山 口 市	4	113	354	227	127	1	1	75	30
萩 市	1	30	78	52	26	—	—	17	12
防 府 市	1	43	167	122	45	—	—	48	15
下 松 市	—	—	—	—	—	—	—	—	—
岩 国 市	1	33	126	85	41	—	—	33	18
光 市	—	—	—	—	—	—	—	—	—
長 門 市	—	—	—	—	—	—	—	—	—
柳 井 市	—	—	—	—	—	—	—	—	—
美 祢 市	—	—	—	—	—	—	—	—	—
周 南 市	2	71	249	165	84	—	—	59	28
山 陽 小 野 田 市	—	—	—	—	—	—	—	—	—
町 計	1	45	199	126	73	—	—	37	18
周 防 大 島 町	—	—	—	—	—	—	—	—	—
和 木 町	—	—	—	—	—	—	—	—	—
上 関 町	—	—	—	—	—	—	—	—	—
田 布 施 町	1	45	199	126	73	—	—	37	18
平 生 町	—	—	—	—	—	—	—	—	—
阿 武 町	—	—	—	—	—	—	—	—	—

(注) 市町別内訳は国立・公立の合計。



## 在学者数・教員数・職員数

(特別支援学校)

者数				教員数 (本務者)			職員数 (本務者)		区分
中学部		高等部		計	男	女	うち 事務職員数		
男	女	男	女						
330	179	460	279	1,177	482	695	203	52	令和3年度
328	191	488	282	1,200	484	716	193	53	4
<b>340</b>	<b>189</b>	<b>505</b>	<b>268</b>	<b>1,226</b>	<b>490</b>	<b>736</b>	<b>195</b>	<b>52</b>	<b>5</b>
10	5	13	6	30	10	20	6	2	国立
330	184	492	262	1,196	480	716	189	50	公立
—	—	—	—	—	—	—	—	—	私立
313	171	443	231	1,117	439	678	169	48	市計
71	40	107	63	260	118	142	49	12	下関市
71	34	89	46	174	60	114	25	5	宇部市
63	42	88	54	270	101	169	46	11	山口市
8	5	27	9	78	35	43	9	4	萩市
26	9	48	21	95	30	65	11	4	防府市
—	—	—	—	—	—	—	—	—	下松市
23	11	29	12	78	32	46	11	4	岩国市
—	—	—	—	—	—	—	—	—	光市
—	—	—	—	—	—	—	—	—	長門市
—	—	—	—	—	—	—	—	—	柳井市
—	—	—	—	—	—	—	—	—	美祢市
51	30	55	26	162	63	99	18	8	周南市
—	—	—	—	—	—	—	—	—	山陽小野田市
27	18	62	37	109	51	58	26	4	町計
—	—	—	—	—	—	—	—	—	周防大島町
—	—	—	—	—	—	—	—	—	和木町
—	—	—	—	—	—	—	—	—	上関町
27	18	62	37	109	51	58	26	4	田布施町
—	—	—	—	—	—	—	—	—	平生町
—	—	—	—	—	—	—	—	—	阿武町

専修学校

第12表 市町別学校数・学科数・生徒数・

区 分	学校数	学 科 数			生 徒 数				
		計	昼 間	その他	計			高等課程	専門課程
					計	男	女		
令和3年度	41	94	92	2	4,257	1,482	2,775	340	3,658
4	41	94	92	2	4,182	1,454	2,728	418	3,502
<b>5</b>	<b>40</b>	<b>83</b>	<b>82</b>	<b>1</b>	<b>4,242</b>	<b>1,568</b>	<b>2,674</b>	<b>411</b>	<b>3,599</b>
公 立	3	6	6	—	299	61	238	—	299
私 立	37	77	76	1	3,943	1,507	2,436	411	3,300
市 計	38	81	80	1	4,100	1,535	2,565	411	3,457
下 関 市	11	22	21	1	913	375	538	236	677
宇 部 市	2	4	4	—	349	106	243	77	272
山 口 市	13	31	31	—	1,374	709	665	57	1,085
萩 市	3	7	7	—	259	65	194	—	259
防 府 市	3	7	7	—	343	99	244	41	302
下 松 市	1	1	1	—	53	—	53	—	53
岩 国 市	2	3	3	—	434	28	406	—	434
光 市	—	—	—	—	—	—	—	—	—
長 門 市	—	—	—	—	—	—	—	—	—
柳 井 市	1	—	—	—	—	—	—	—	—
美 祢 市	—	—	—	—	—	—	—	—	—
周 南 市	2	6	6	—	375	153	222	—	375
山陽小野田市	—	—	—	—	—	—	—	—	—
町 計	2	2	2	—	142	33	109	—	142
周 防 大 島 町	1	1	1	—	74	13	61	—	74
和 木 町	—	—	—	—	—	—	—	—	—
上 関 町	—	—	—	—	—	—	—	—	—
田 布 施 町	—	—	—	—	—	—	—	—	—
平 生 町	1	1	1	—	68	20	48	—	68
阿 武 町	—	—	—	—	—	—	—	—	—

(注) 市町別内訳は公立・私立の合計。

入学者数・教員数・職員数

(専修学校)

一般課程	入学者数			教員数		職員数 (本務者)	区 分
	計	男	女	本務者	兼務者		
259	1,841	725	1,116	405	1,423	112	令和3年度
262	1,824	740	1,084	397	1,375	116	4
<b>232</b>	<b>1,640</b>	<b>670</b>	<b>970</b>	<b>377</b>	<b>1,383</b>	<b>122</b>	<b>5</b>
-	112	29	83	54	189	7	公 立
232	1,528	641	887	323	1,194	115	私 立
232	1,599	660	939	360	1,291	115	市 計
-	303	114	189	99	253	25	下 関 市
-	86	22	64	26	194	6	宇 部 市
232	767	426	341	91	250	47	山 口 市
-	74	21	53	24	133	6	萩 市
-	130	44	86	55	185	11	防 府 市
-	24	-	24	4	33	1	下 松 市
-	137	8	129	35	177	9	岩 国 市
-	-	-	-	-	-	-	光 市
-	-	-	-	-	-	-	長 門 市
-	-	-	-	-	-	3	柳 井 市
-	-	-	-	-	-	-	美 祿 市
-	78	25	53	26	66	7	周 南 市
-	-	-	-	-	-	-	山 陽 小 野 田 市
-	41	10	31	17	92	7	町 計
-	29	6	23	9	58	3	周 防 大 島 町
-	-	-	-	-	-	-	和 木 町
-	-	-	-	-	-	-	上 関 町
-	-	-	-	-	-	-	田 布 施 町
-	12	4	8	8	34	4	平 生 町
-	-	-	-	-	-	-	阿 武 町

第13表 学科別学校数・学科数・

区分	学校数	学科数		生徒数							
				計			高等課程		専門課程		
		昼間	その他	計	男	女	男	女	男	女	
令和3年度	41	92	2	4,257	1,482	2,775	89	251	1,206	2,452	
4	41	92	2	4,182	1,454	2,728	140	278	1,135	2,367	
<b>5</b>	<b>40</b>	<b>82</b>	<b>1</b>	<b>4,242</b>	<b>1,568</b>	<b>2,674</b>	<b>144</b>	<b>267</b>	<b>1,253</b>	<b>2,346</b>	
公立	3	6	-	299	61	238	-	-	61	238	
私立	37	76	1	3,943	1,507	2,436	144	267	1,192	2,108	
工業関係	2	5	-	222	189	33	-	-	189	33	
情報処理	2	5	-	222	189	33	-	-	189	33	
農業関係	3	3	-	57	37	20	-	-	37	20	
農業	1	1	-	13	6	7	-	-	6	7	
園芸	1	1	-	33	23	10	-	-	23	10	
その他	1	1	-	11	8	3	-	-	8	3	
医療関係	22	26	1	2,358	491	1,867	31	139	460	1,728	
看護	12	14	-	1,403	157	1,246	-	-	157	1,246	
准看護	3	3	-	170	31	139	31	139	-	-	
歯科衛生	2	2	-	192	-	192	-	-	-	192	
歯科技工	1	-	1	26	17	9	-	-	17	9	
理学・作業療法	3	6	-	567	286	281	-	-	286	281	
その他	1	1	-	-	-	-	-	-	-	-	
衛生関係	9	9	-	211	69	142	-	-	69	142	
調理	1	1	-	29	18	11	-	-	18	11	
理容	3	3	-	12	6	6	-	-	6	6	
美容	4	4	-	142	35	107	-	-	35	107	
製菓・製パン	1	1	-	28	10	18	-	-	10	18	
その他	-	-	-	-	-	-	-	-	-	-	
教育・社会福祉関係	3	3	-	127	64	63	25	25	39	38	
保育士養成	-	-	-	-	-	-	-	-	-	-	
教員養成	-	-	-	-	-	-	-	-	-	-	
介護福祉	2	2	-	77	39	38	-	-	39	38	
社会福祉	1	1	-	50	25	25	25	25	-	-	
商業実務関係	9	13	-	345	136	209	72	58	64	151	
商業	3	5	-	161	88	73	72	58	16	15	
経理・簿記	1	1	-	8	4	4	-	-	4	4	
旅行	1	1	-	22	5	17	-	-	5	17	
情報	2	3	-	87	35	52	-	-	35	52	
ビジネス	1	1	-	17	-	17	-	-	-	17	
その他	1	2	-	50	4	46	-	-	4	46	
服飾・家政関係	2	3	-	62	16	46	16	45	-	1	
家政	-	-	-	-	-	-	-	-	-	-	
和洋裁	2	3	-	62	16	46	16	45	-	1	
文化・教養関係	8	20	-	860	566	294	-	-	395	233	
音楽	-	-	-	-	-	-	-	-	-	-	
美術	-	-	-	-	-	-	-	-	-	-	
デザイン	-	-	-	-	-	-	-	-	-	-	
受験・補習	1	2	-	232	171	61	-	-	-	-	
動物	-	-	-	-	-	-	-	-	-	-	
法律行政	4	8	-	152	112	40	-	-	112	40	
その他	3	10	-	476	283	193	-	-	283	193	

(注) 各学科の「学校数」は、当該学科をもっている学校の数で延数である。例えば「看護」と「准看護」をもっている学校は、それぞれ

専修学校

生徒数・入学者数・卒業生数

(専修学校)

一般課程		計のうち 昼間の学科の 生徒数(再掲)		入学者数			卒業生数 (前年度間)			区 分	
男	女	男	女	計	男	女	計	男	女		
187	72	1,457	2,744	1,841	725	1,116	1,938	804	1,134	令和3年度	
179	83	1,433	2,711	1,824	740	1,084	1,767	710	1,057	4	
<b>171</b>	<b>61</b>	<b>1,551</b>	<b>2,665</b>	<b>1,640</b>	<b>670</b>	<b>970</b>	<b>1,651</b>	<b>646</b>	<b>1,005</b>	<b>5</b>	
-	-	61	238	112	29	83	123	34	89	公立	
171	61	1,490	2,427	1,528	641	887	1,528	612	916	私立	
-	-	189	33	72	64	8	63	46	17	計 工業関係	
-	-	189	33	72	64	8	63	46	17	情報処理	
-	-	37	20	32	20	12	33	22	11	計	
-	-	6	7	8	4	4	11	6	5	農業 農業関係	
-	-	23	10	13	8	5	22	16	6	園芸	
-	-	8	3	11	8	3	-	-	-	その他	
-	-	474	1,858	725	137	588	732	146	586	計 医療関係	
-	-	157	1,246	399	46	353	478	62	416	看護	
-	-	31	139	79	13	66	38	2	36	准看護	
-	-	-	192	80	-	80	72	-	72	歯科衛生	
-	-	-	-	4	3	1	9	6	3	歯科技工	
-	-	286	281	163	75	88	135	76	59	理学・作業療法	
-	-	-	-	-	-	-	-	-	-	その他	
-	-	69	142	142	51	91	182	60	122	計 衛生関係	
-	-	18	11	29	18	11	52	24	28	調理	
-	-	6	6	11	5	6	15	5	10	理容	
-	-	35	107	74	18	56	80	21	59	美容	
-	-	10	18	28	10	18	35	10	25	製菓・製パン	
-	-	-	-	-	-	-	-	-	-	その他	
-	-	64	63	56	25	31	68	29	39	計 教育・社会福祉関係	
-	-	-	-	-	-	-	-	-	-	保育士養成	
-	-	-	-	-	-	-	-	-	-	教員養成	
-	-	39	38	38	18	20	59	24	35	介護福祉	
-	-	25	25	18	7	11	9	5	4	社会福祉	
-	-	136	209	146	55	91	193	77	116	計 商業実務関係	
-	-	88	73	57	32	25	95	59	36	商業	
-	-	4	4	4	3	1	3	2	1	経理・簿記	
-	-	5	17	12	2	10	18	7	11	旅行	
-	-	35	52	41	16	25	36	8	28	情報	
-	-	-	17	7	-	7	18	-	18	ビジネス	
-	-	4	46	25	2	23	23	1	22	その他	
-	-	16	46	20	4	16	5	1	4	計 服飾・家政関係	
-	-	-	-	-	-	-	-	-	-	家政	
-	-	16	46	20	4	16	5	1	4	和洋裁	
171	61	566	294	447	314	133	375	265	110	計 文化・教養関係	
-	-	-	-	-	-	-	-	-	-	音楽	
-	-	-	-	-	-	-	-	-	-	美術	
-	-	-	-	-	-	-	-	-	-	デザイン	
171	61	171	61	232	171	61	258	179	79	受験・補習	
-	-	-	-	-	-	-	-	-	-	動物	
-	-	112	40	115	84	31	117	86	31	法律行政	
-	-	283	193	100	59	41	-	-	-	その他	

の欄に1校として計上、また、同じ学科を異なる課程でもっている場合もそれぞれ1校として計上されている。

## 各種学校

第14表 市町別学校数・

区 分	学校数	生 徒 数			計
		計	男	女	
令和3年度	38	3,139	1,928	1,211	309
4	38	2,821	1,721	1,100	306
5	<b>37</b>	<b>2,560</b>	<b>1,592</b>	<b>968</b>	<b>303</b>
私 立	37	2,560	1,592	968	303
市 計	36	2,543	1,582	961	299
下 関 市	9	507	329	178	67
宇 部 市	4	491	296	195	48
山 口 市	5	542	299	243	60
萩 市	2	42	11	31	10
防 府 市	3	250	190	60	29
下 松 市	1	1	—	1	2
岩 国 市	4	270	169	101	32
光 市	2	81	48	33	11
長 門 市	1	22	13	9	6
柳 井 市	2	58	40	18	7
美 祢 市	—	—	—	—	—
周 南 市	1	258	176	82	20
山陽小野田市	2	21	11	10	7
町 計	1	17	10	7	4
周 防 大 島 町	1	17	10	7	4
和 木 町	—	—	—	—	—
上 関 町	—	—	—	—	—
田 布 施 町	—	—	—	—	—
平 生 町	—	—	—	—	—
阿 武 町	—	—	—	—	—

各種学校

生徒数・教員数

教 員 数					(各種学校)	
本 務 者		計	兼 務 者		区 分	
男	女		男	女		
267	42	187	107	80	令和3年度	
264	42	158	93	65	4	
<b>261</b>	<b>42</b>	<b>163</b>	<b>96</b>	<b>67</b>	<b>5</b>	
261	42	163	96	67	私 立	
257	42	163	96	67	市 計	
58	9	13	9	4	下 関 市	
44	4	1	1	-	宇 部 市	
44	16	80	51	29	山 口 市	
7	3	66	34	32	萩 市	
27	2	1	1	-	防 府 市	
-	2	1	-	1	下 松 市	
26	6	1	-	1	岩 国 市	
11	-	-	-	-	光 市	
6	-	-	-	-	長 門 市	
7	-	-	-	-	柳 井 市	
-	-	-	-	-	美 祢 市	
20	-	-	-	-	周 南 市	
7	-	-	-	-	山 陽 小 野 田 市	
4	-	-	-	-	町 計	
4	-	-	-	-	周 防 大 島 町	
-	-	-	-	-	和 木 町	
-	-	-	-	-	上 関 町	
-	-	-	-	-	田 布 施 町	
-	-	-	-	-	平 生 町	
-	-	-	-	-	阿 武 町	

各種学校

第15表 課程別学校数・生徒数・

区 分	学校数	生 徒 数							
		計			修 業 年 限 1 年 未 満 の 課 程		修 業 年 限 1 年 以 上 の 課 程		
		計	男	女	男	女	男	女	
令 和 3 年 度	38	3,139	1,928	1,211	1,869	1,085	59	126	
4	38	2,821	1,721	1,100	1,667	997	54	103	
5	<b>37</b>	<b>2,560</b>	<b>1,592</b>	<b>968</b>	<b>1,572</b>	<b>908</b>	<b>20</b>	<b>60</b>	
私 立	37	2,560	1,592	968	1,572	908	20	60	
医 療 関 係 - 准 看 護	2	54	10	44	-	-	10	44	
家 政 関 係 - 和 洋 裁	1	1	-	1	-	-	-	1	
文 化 ・ 教 養 関 係 - 法 律 行 政	1	18	14	4	14	4	-	-	
自 動 車 操 縦	20	2,462	1,558	904	1,558	904	-	-	
外 国 人 学 校	1	25	10	15	-	-	10	15	

(注) 各課程の「学校数」には、休校中の学校は含まれていない。



各種学校

入学者数・卒業者数

(各種学校)

計のうち 昼の課程の 生徒数(再掲)		計のうち高等学校 卒業以上を入学資 格要件とする課程 の生徒数(再掲)		入学者数			卒業者数 (前年度間)			区 分	
男	女	男	女	計	男	女	計	男	女		
410	435	23	14	1,692	1,130	562	16,541	10,329	6,212	令和3年度	
393	403	7	1	1,466	988	478	15,868	9,909	5,959	4	
<b>737</b>	<b>459</b>	-	-	<b>1,323</b>	<b>931</b>	<b>392</b>	<b>14,927</b>	<b>9,362</b>	<b>5,565</b>	<b>5</b>	
737	459	-	-	1,323	931	392	14,927	9,362	5,565	私立	
10	44	-	-	18	3	15	43	6	37	医療関係 - 准看護	
-	1	-	-	-	-	-	-	-	-	家政関係 - 和洋裁	
-	-	-	-	18	14	4	28	17	11	文化・教養関係 - 法律行政	
717	399	-	-	1,282	911	371	14,851	9,337	5,514	自動車操縦	
10	15	-	-	5	3	2	5	2	3	外国人学校	

Ⅱ 卒業後の状況調査

第16表 中学校卒業者の進学率・卒業者に占める就職者の割合の推移

(%)

区分	山 口 県									全 国								
	高等学校等 進 学 率			高等学校の通信制 課程(本科)への進 学者を除いた進学率			卒業者に占める 就職者の割合			高等学校等 進 学 率			高等学校の通信制 課程(本科)への進 学者を除いた進学率			卒業者に占める 就職者の割合		
	計	男	女	計	男	女	計	男	女	計	男	女	計	男	女	計	男	女
昭和25年3月	...	...	...	49.9	52.7	47.1	32.2	35.3	28.8	...	...	...	42.5	48.0	36.7	45.2	46.2	44.1
26	...	...	...	53.9	56.2	51.5	33.9	37.2	30.5	...	...	...	45.6	51.4	39.6	46.3	46.7	45.8
27	...	...	...	56.7	58.7	54.6	34.2	38.8	29.2	...	...	...	47.6	52.9	42.1	47.5	47.9	47.0
28	...	...	...	59.3	60.4	58.2	28.9	34.0	23.5	...	...	...	48.3	52.7	43.7	41.7	43.8	39.6
29	...	...	...	61.4	62.2	60.6	28.1	31.7	24.4	...	...	...	50.9	55.1	46.5	40.0	41.9	38.1
30	...	...	...	61.3	61.9	60.7	28.8	32.6	24.8	...	...	...	51.5	55.5	47.4	42.0	43.0	40.9
31	...	...	...	60.6	60.6	60.6	29.8	34.1	25.3	...	...	...	51.3	55.0	47.6	42.6	44.0	41.1
32	...	...	...	60.7	59.6	61.8	31.1	35.4	26.7	...	...	...	51.4	54.3	48.4	43.3	45.0	41.5
33	...	...	...	62.4	62.0	62.7	29.7	33.7	25.5	...	...	...	53.7	56.2	51.1	40.9	42.7	39.0
34	...	...	...	65.3	64.6	66.0	28.0	31.5	24.4	...	...	...	55.4	57.5	53.2	39.8	41.3	38.2
35	...	...	...	67.0	66.3	67.7	28.8	31.1	26.4	...	...	...	57.7	59.6	55.9	38.6	39.7	37.5
36	...	...	...	69.8	69.0	70.7	26.8	28.7	24.8	...	...	...	62.3	63.8	60.7	35.7	36.6	34.8
37	...	...	...	72.3	71.5	73.1	24.1	26.1	22.0	...	...	...	64.0	65.5	62.5	33.5	34.3	32.6
38	...	...	...	74.9	74.5	75.3	21.6	22.8	20.4	...	...	...	66.8	68.4	65.1	30.7	31.2	30.1
39	...	...	...	76.2	76.0	76.2	21.4	21.9	20.8	...	...	...	69.3	70.6	67.9	28.7	29.1	28.4
40	...	...	...	77.9	77.2	78.6	19.5	20.6	18.3	...	...	...	70.7	71.7	69.6	26.5	26.9	26.0
41	...	...	...	78.9	78.5	79.4	18.1	18.5	17.6	...	...	...	72.3	73.5	71.2	24.5	24.6	24.4
42	...	...	...	80.8	80.5	81.2	16.8	17.1	16.5	...	...	...	74.5	75.3	73.7	22.9	23.1	22.7
43	...	...	...	83.9	83.3	84.7	14.9	15.0	14.7	...	...	...	76.8	77.0	76.5	20.9	21.1	20.6
44	...	...	...	85.2	83.7	86.8	14.2	14.8	13.5	...	...	...	79.4	79.2	79.5	18.7	18.9	18.4
45	...	...	...	87.2	86.2	88.3	11.6	11.5	11.7	...	...	...	82.1	81.6	82.7	16.3	16.5	16.1
46	...	...	...	89.4	88.8	90.1	10.0	9.7	10.4	...	...	...	85.0	84.1	85.9	13.7	13.8	13.5
47	...	...	...	91.4	90.5	92.4	8.1	8.1	8.2	...	...	...	87.2	86.2	88.2	11.5	11.4	11.5
48	...	...	...	92.8	91.9	93.8	6.8	6.8	6.9	...	...	...	89.4	88.3	90.6	9.4	9.4	9.4
49	...	...	...	94.1	93.6	94.7	5.5	5.2	5.8	...	...	...	90.8	89.7	91.9	7.7	7.7	7.7
50	...	...	...	95.2	94.6	95.9	3.9	3.8	4.1	...	...	...	91.9	91.0	93.0	5.9	5.9	5.9
51	...	...	...	96.0	95.4	96.5	3.3	3.0	3.6	...	...	...	92.6	91.7	93.5	5.2	5.2	5.2
52	...	...	...	96.4	95.9	96.8	2.7	2.5	2.9	...	...	...	93.1	92.2	94.0	4.8	5.0	4.7
53	...	...	...	96.4	95.9	96.9	2.6	2.4	2.7	...	...	...	93.5	92.7	94.4	4.4	4.6	4.2
54	...	...	...	96.4	95.5	97.2	2.5	2.6	2.4	...	...	...	94.0	93.0	95.0	4.0	4.3	3.6
55	...	...	...	96.7	96.1	97.3	2.3	2.4	2.2	...	...	...	94.2	93.1	95.4	3.9	4.5	3.2
56	...	...	...	96.4	96.1	96.8	2.6	2.6	2.6	...	...	...	94.3	93.2	95.4	3.9	4.7	3.2
57	...	...	...	96.3	95.6	96.9	2.6	2.9	2.2	...	...	...	94.3	93.2	95.5	4.0	4.7	3.2
58	...	...	...	96.0	95.6	96.4	2.5	2.8	2.2	...	...	...	94.0	92.8	95.2	3.9	4.8	3.0
59	95.8	95.1	96.6	95.8	95.1	96.5	2.5	2.8	2.2	94.1	93.0	95.3	93.9	92.8	95.0	3.8	4.6	3.0
60	96.0	95.5	96.6	96.0	95.4	96.5	2.6	2.7	2.4	94.1	93.1	95.3	93.8	92.8	94.9	3.7	4.5	2.9
61	96.2	95.6	96.8	96.1	95.6	96.7	2.3	2.6	2.1	94.2	93.1	95.3	93.8	92.8	94.9	3.6	4.4	2.7
62	96.4	95.9	96.9	96.4	95.9	96.9	1.8	2.2	1.4	94.3	93.2	95.4	93.9	92.8	95.0	3.1	3.9	2.3
63	96.7	96.2	97.1	96.6	96.1	97.1	1.7	2.2	1.3	94.5	93.4	95.7	94.1	92.9	95.3	3.0	3.9	2.0
平成元	96.7	96.1	97.3	96.6	96.0	97.2	1.9	2.4	1.3	94.7	93.6	95.9	94.1	93.0	95.3	2.9	3.8	1.9
2	96.6	95.8	97.4	96.5	95.8	97.3	2.0	2.4	1.4	95.1	94.0	96.2	94.4	93.2	95.6	2.8	3.7	1.8
3	96.6	96.2	97.1	96.5	96.0	97.0	2.1	2.6	1.5	95.4	94.3	96.4	94.6	93.5	95.8	2.6	3.4	1.7
4	96.7	96.1	97.3	96.5	95.9	97.1	2.0	2.5	1.5	95.9	94.8	96.9	95.0	93.9	96.2	2.3	3.1	1.5
5	96.7	96.1	97.3	96.5	95.9	97.2	1.8	2.4	1.2	96.2	95.3	97.2	95.3	94.2	96.5	2.0	2.7	1.3
6	97.2	96.5	97.8	97.0	96.4	97.7	1.4	1.8	0.9	96.5	95.6	97.5	95.7	94.6	96.8	1.7	2.4	1.0
7	97.3	96.8	97.9	97.1	96.6	97.7	1.3	1.9	0.7	96.7	95.8	97.6	95.8	94.7	97.0	1.5	2.2	0.9
8	97.6	97.2	98.1	97.4	97.0	97.9	0.9	1.3	0.5	96.8	95.9	97.8	95.9	94.8	97.1	1.4	2.0	0.8
9	97.6	97.1	98.1	97.3	96.8	97.8	1.0	1.3	0.6	96.8	95.9	97.7	95.9	94.8	97.0	1.4	2.1	0.7
10	97.4	96.7	98.2	97.1	96.5	97.9	1.0	1.5	0.5	96.8	96.0	97.8	95.9	94.8	97.0	1.3	1.9	0.7
11	97.2	96.4	98.0	96.9	96.0	97.8	0.9	1.3	0.5	96.9	96.1	97.7	95.8	94.8	96.9	1.1	1.6	0.6
12	97.2	96.6	97.9	96.9	96.2	97.6	1.1	1.6	0.6	97.0	96.3	97.7	95.9	95.0	96.8	1.0	1.5	0.5
13	97.0	96.2	97.7	96.4	95.6	97.2	1.1	1.6	0.6	96.9	96.3	97.6	95.8	95.0	96.7	1.0	1.5	0.5
14	96.6	95.6	97.5	96.0	95.1	96.8	0.9	1.1	0.6	97.0	96.5	97.5	95.8	95.2	96.5	0.9	1.3	0.5
15	97.0	96.5	97.5	96.5	96.0	97.1	0.8	1.1	0.5	97.3	96.9	97.7	96.1	95.7	96.6	0.8	1.1	0.4
16	97.3	96.9	97.8	96.6	96.2	97.0	0.5	0.9	0.2	97.5	97.2	97.8	96.3	96.0	96.7	0.7	1.0	0.4
17	97.5	97.2	97.8	96.9	96.6	97.3	0.8	1.0	0.5	97.6	97.3	97.9	96.5	96.1	96.8	0.7	1.0	0.4
18	97.6	97.5	97.6	97.0	96.9	97.1	0.7	1.0	0.3	97.7	97.4	98.0	96.5	96.2	96.8	0.7	1.0	0.4
19	97.2	96.9	97.5	96.6	96.4	96.7	0.7	0.9	0.4	97.7	97.4	98.0	96.4	96.1	96.6	0.7	1.0	0.4
20	97.0	96.8	97.3	96.3	96.1	96.6	0.6	0.9	0.3	97.8	97.6	98.1	96.4	96.2	96.6	0.7	0.9	0.4
21	96.8	96.5	97.1	95.8	95.3	96.2	0.6	0.8	0.3	97.9	97.7	98.2	96.3	96.2	96.5	0.5	0.7	0.3
22	97.5	97.1	97.8	96.6	96.5	96.7	0.3	0.5	0.1	98.0	97.8	98.3	96.3	96.1	96.5	0.4	0.6	0.2
23	97.2	97.0	97.5	96.2	96.0	96.4	0.4	0.7	0.2	98.2	98.0	98.5	96.4	96.2	96.7	0.4	0.6	0.2
24	97.7	97.5	97.8	96.7	96.6	96.8	0.6	0.8	0.3	98.3	98.0	98.6	96.5	96.2	96.7	0.4	0.6	0.2
25	97.7	97.5	97.9	96.8	96.5	97.2	0.7	1.0	0.4	98.4	98.1	98.7	96.5	96.2	96.9	0.4	0.6	0.2
26	97.6	97.0	98.3	96.5	95.9	97.1	0.9	1.3	0.4	98.4	98.1	98.7	96.5	96.1	96.9	0.4	0.6	0.2
27	98.1	97.5	98.7	97.0	96.4	97.7	0.7	1.2	0.1	98.5	98.3	98.8	96.6	96.2	96.9	0.4	0.6	0.1
28	98.2	97.9	98.6	96.9	96.4	97.5	0.4	0.7	0.2	98.7	98.5	99.0	96.6	96.3	96.9	0.3	0.5	0.1
29	98.2	98.0	98.3	96.8	96.6	97.1	0.5	0.9	0.2	98.8	98.6	99.0	96.4	96.1	96.8	0.3	0.4	0.1
30	98.2	97.8	98.7	96.9	96.3	97.4	0.3	0.5	0.1	98.8	98.6	99.0	96.3	96.0	96.5	0.2	0.3	0.1
31	98.4	98.2	98.6	97.0	96.9	97.1	0.3	0.5	0.0	98.8	98.6	99.0	95.8	95.3	96.0	0.2	0.3	0.1
令和2	98.3	98.1	98.6	96.5	96.2	96.9	0.4	0.6	0.1	98.8	98.7	99.0	95.5	95.3	95.7	0.2	0.3	0.1
3	98.1	97.9	98.3	95.7	95.5	95.8	0.3	0.5	0.1	98.9	98.8	99.0	95.0	94.9	95.1	0.2	0.3	0.1
4	98.0	98.0	98.0	95.1	95.4	94.9	0.2	0.3	0.1	98.8	98.7	98.9	94.3	94.5	94.1	0.1	0.2	0.1
5	98.2	98.0	98.3	95.0	95.5	94.4	0.1	0.2	0.0	98.7	98.6	98.8	93.5	94.0	93.0	0.2	0.3	0.1

第 17 表 高等学校卒業者の進学率・卒業者に占める就職者の割合の推移

(%)

区 分	山 口 県									全 国								
	大 学 等 進 学 率			大学・短期大学の 通信教育部への進 学者を除いた進学率			卒業者に占める 就職者の割合			大 学 等 進 学 率			大学・短期大学の 通信教育部への進 学者を除いた進学率			卒業者に占める 就職者の割合		
	計	男	女	計	男	女	計	男	女	計	男	女	計	男	女	計	男	女
	計	男	女	計	男	女	計	男	女	計	男	女	計	男	女	計	男	女
昭和25年3月	...	...	...	24.7	28.3	12.8	43.5	47.8	29.3	...	...	...	30.3	34.6	17.2	44.9	47.9	35.7
26	...	...	...	20.1	25.2	11.8	51.8	58.4	41.1	...	...	...	23.6	30.1	12.9	46.3	51.7	37.5
27	...	...	...	17.3	21.9	10.9	55.1	60.2	48.0	...	...	...	21.6	26.9	13.0	49.6	54.9	41.1
28	...	...	...	17.7	22.4	11.9	54.6	57.8	50.7	...	...	...	21.5	25.4	15.7	49.0	55.3	39.6
29	...	...	...	16.0	20.4	10.7	51.5	54.8	47.6	...	...	...	19.7	23.3	14.7	48.5	54.8	39.6
30	...	...	...	16.0	19.1	12.3	47.8	53.8	40.7	...	...	...	18.4	20.9	14.9	47.6	54.1	38.6
31	...	...	...	13.2	16.1	10.0	50.8	57.3	43.6	...	...	...	16.0	18.7	12.5	51.7	57.7	43.6
32	...	...	...	13.8	17.5	9.8	57.7	63.1	51.9	...	...	...	16.1	18.2	13.3	58.4	63.6	51.5
33	...	...	...	15.1	18.4	11.6	57.9	61.1	54.5	...	...	...	16.5	19.0	13.3	57.6	62.0	52.1
34	...	...	...	13.6	17.4	9.9	56.2	60.2	52.3	...	...	...	16.9	19.6	13.8	58.1	61.7	53.7
35	...	...	...	13.6	17.3	10.0	61.4	62.7	60.0	...	...	...	17.2	19.7	14.2	61.3	63.7	58.6
36	...	...	...	15.7	18.5	13.1	63.4	64.3	62.6	...	...	...	17.9	20.2	15.3	64.0	65.0	62.9
37	...	...	...	16.9	19.7	14.0	64.0	64.2	63.7	...	...	...	19.3	21.9	16.5	63.9	63.9	63.9
38	...	...	...	17.8	21.5	14.3	64.3	62.4	66.1	...	...	...	20.9	23.8	17.8	63.4	62.5	64.5
39	...	...	...	21.3	25.9	16.7	65.1	62.2	68.1	...	...	...	23.4	26.9	19.6	63.9	61.4	66.7
40	...	...	...	23.4	28.2	18.8	62.0	61.0	62.9	...	...	...	25.4	30.1	20.4	60.4	57.9	62.9
41	...	...	...	23.0	25.5	20.6	59.7	58.6	60.7	...	...	...	24.5	28.2	20.6	58.0	56.3	59.7
42	...	...	...	23.4	25.6	21.1	59.4	58.2	60.6	...	...	...	23.7	26.1	21.1	58.7	56.8	60.8
43	...	...	...	22.8	23.3	22.4	60.7	59.5	62.0	...	...	...	23.1	24.7	21.4	58.9	56.8	61.1
44	...	...	...	23.2	23.4	23.0	59.8	56.3	61.3	...	...	...	23.2	24.1	22.3	58.9	56.6	61.4
45	...	...	...	25.5	25.3	25.7	59.4	59.3	59.5	...	...	...	24.2	25.0	23.5	58.2	55.4	61.2
46	...	...	...	27.4	27.8	27.0	57.5	56.3	58.6	...	...	...	26.8	27.6	25.9	55.9	52.7	59.2
47	...	...	...	30.2	30.6	29.9	53.6	52.4	54.8	...	...	...	29.2	30.0	28.4	53.0	49.5	56.5
48	...	...	...	32.1	31.7	32.5	52.6	51.5	53.7	...	...	...	31.2	31.6	30.8	50.4	46.8	54.0
49	...	...	...	33.9	32.5	35.4	50.3	49.5	51.1	...	...	...	32.2	32.2	32.2	48.0	44.5	51.6
50	...	...	...	36.2	34.8	37.6	46.2	45.1	47.3	...	...	...	34.2	33.8	34.6	44.6	41.1	48.0
51	...	...	...	36.9	34.7	39.1	43.7	43.4	43.9	...	...	...	33.9	32.8	35.1	42.2	39.1	45.2
52	...	...	...	37.2	35.3	39.1	43.2	42.3	44.2	...	...	...	33.2	32.2	34.3	42.5	39.4	45.6
53	...	...	...	36.3	34.2	38.5	42.8	42.9	42.8	...	...	...	32.8	31.9	33.7	42.8	39.9	45.8
54	...	...	...	35.0	31.7	38.3	42.7	42.5	42.9	...	...	...	31.9	30.5	33.4	42.7	39.9	45.6
55	...	...	...	35.9	32.8	39.1	43.9	44.6	43.2	...	...	...	31.9	30.3	33.5	42.9	40.2	45.6
56	...	...	...	33.8	29.5	37.9	44.2	44.3	44.0	...	...	...	31.4	29.7	33.1	43.1	40.4	45.7
57	...	...	...	34.6	30.9	38.3	44.8	45.6	43.9	...	...	...	30.9	28.9	32.8	42.9	40.1	45.6
58	...	...	...	34.5	31.7	37.3	42.9	42.2	43.5	...	...	...	30.1	27.7	32.4	41.5	38.6	44.3
59	33.7	29.0	38.4	33.7	29.0	38.4	43.3	44.0	42.5	29.6	26.6	32.6	29.6	26.6	32.5	41.0	38.2	43.7
60	31.7	27.4	35.9	31.7	27.4	35.9	45.6	46.1	45.1	30.5	27.0	33.9	30.5	27.0	33.9	41.1	38.7	43.4
61	32.1	26.6	37.4	32.1	26.6	37.4	43.7	45.1	42.3	30.3	26.4	34.1	30.3	26.3	34.1	39.5	37.4	41.5
62	35.5	29.7	41.2	35.5	29.7	41.2	39.7	41.1	38.3	31.0	26.7	35.3	31.0	26.6	35.3	36.6	34.6	38.6
63	34.0	27.2	40.8	34.0	27.2	40.8	40.4	41.2	39.5	30.9	25.7	36.2	30.9	25.6	36.1	35.9	34.2	37.7
平成元	33.0	24.6	41.4	33.0	24.6	41.4	40.4	40.4	42.2	38.6	30.7	24.6	36.7	30.6	24.5	36.7	35.6	34.2
2	32.7	24.0	41.4	32.7	24.0	41.4	41.0	43.0	39.0	30.6	23.8	37.3	30.5	23.8	37.2	35.2	34.2	36.2
3	34.0	25.1	42.9	34.0	25.1	42.9	40.2	43.4	37.1	31.7	24.6	38.7	31.6	24.5	38.6	34.4	34.0	34.8
4	33.8	23.9	43.4	33.7	23.9	43.4	38.7	41.8	35.7	32.7	25.2	40.2	32.7	25.1	40.1	33.1	33.3	32.9
5	34.7	24.3	45.0	34.6	24.3	44.9	36.8	40.5	33.1	34.5	26.6	42.4	34.5	26.5	42.3	30.5	31.4	29.6
6	35.8	25.4	46.1	35.8	25.4	46.1	33.5	37.6	29.4	36.1	27.9	44.2	36.0	27.8	44.1	27.7	29.4	26.0
7	36.6	26.8	46.3	36.5	26.8	46.3	32.0	35.9	28.1	37.6	29.7	45.4	37.5	29.6	45.4	25.6	27.9	23.4
8	37.3	29.3	45.4	37.2	29.2	45.4	30.5	34.8	26.1	39.0	31.8	46.0	38.9	31.7	46.0	24.3	26.7	21.9
9	39.8	33.2	46.2	39.8	33.1	46.1	29.1	33.6	24.7	40.7	34.5	46.8	40.6	34.4	46.8	23.5	25.7	21.3
10	41.0	35.1	46.7	41.0	35.0	46.7	28.7	33.9	23.6	42.5	37.2	47.6	42.4	37.2	47.6	22.7	25.0	20.5
11	42.3	38.6	46.0	42.3	38.6	46.0	26.1	30.4	21.9	44.2	40.2	48.1	44.1	40.1	48.1	20.2	22.4	18.1
12	41.5	37.0	46.0	41.5	37.0	46.0	24.8	29.5	20.2	45.1	42.6	47.6	45.1	42.6	47.6	18.6	20.7	16.5
13	41.1	38.0	44.2	41.1	38.0	44.1	24.9	29.4	20.5	45.1	43.1	47.1	45.1	43.1	47.1	18.4	20.5	16.4
14	39.5	36.1	42.7	39.5	36.0	42.7	24.6	29.2	20.3	44.8	42.8	46.9	44.8	42.7	46.9	17.1	19.1	15.1
15	39.1	35.4	42.7	39.1	35.4	42.7	24.0	27.5	20.5	44.6	42.7	46.6	44.6	42.6	46.5	16.6	18.5	14.7
16	38.6	34.9	42.3	38.6	34.9	42.3	24.9	29.1	20.7	45.3	43.6	47.1	45.3	43.5	47.0	16.9	19.1	14.7
17	39.9	36.4	43.4	39.9	36.4	43.4	26.1	31.4	20.8	47.3	45.9	48.6	47.2	45.8	48.6	17.4	19.8	14.9
18	41.1	38.4	43.9	41.1	38.4	43.8	27.6	33.8	21.3	49.3	48.1	50.6	49.3	48.1	50.5	18.0	20.5	15.4
19	42.7	38.5	47.0	42.7	38.4	47.0	28.5	35.6	21.4	51.2	50.0	52.5	51.2	49.9	52.4	18.5	21.2	15.8
20	43.1	39.6	46.6	43.0	39.6	46.5	30.6	38.4	22.7	52.8	51.4	54.3	52.8	51.3	54.3	19.0	21.8	16.1
21	44.0	40.1	48.0	44.0	40.1	48.0	30.0	37.2	22.6	53.9	52.3	55.5	53.8	52.2	55.5	18.2	21.1	15.2
22	43.4	40.1	46.9	43.4	40.1	46.9	26.6	32.3	20.6	54.3	52.7	55.9	54.3	52.7	55.9	15.8	18.4	13.1
23	43.2	39.2	47.1	43.2	39.2	47.1	27.9	34.5	21.3	53.9	51.9	55.9	53.8	51.8	55.8	16.3	19.4	13.3
24	42.2	38.0	46.3	42.1	37.9	46.3	29.1	36.0	22.3	53.5	51.5	55.5	53.5	51.5	55.5	16.8	20.0	13.6
25	41.4	36.7	46.2	41.4	36.7	46.2	27.8	35.1	20.4	53.2	50.9	55.5	53.1	50.8	55.5	17.0	20.3	13.6
26	42.2	37.7	46.6	42.2	37.7	46.6	28.6	35.9	21.3	53.8	51.5	56.1	53.7	51.5	56.1	17.5	21.1	13.9
27	43.4	39.4	47.4	43.4	39.4	47.4	30.1	37.7	22.6	54.5	52.1	56.9	54.4	52.1	56.8	17.8	21.5	14.1
28	42.7	37.6	47.8	42.7	37.6	47.8	30.8	38.3	23.2	54.7	52.2	57.2	54.7	52.2	57.2	17.9	21.7	14.1
29	43.5	38.2	48.6	43.4	38.2	48.6	30.4	38.3	22.5	54.7	52.1	57.3	54.7	52.1	57.3	17.8	21.5	14.0
30	44.1	39.1	49.1	44.1	39.1	49.1	29.6	37.8	21.4	54.7	51.8	57.7	54.7	51.8	57.6			

中学校卒業後

第 18 表 市町別状況別卒業生数

(中学校卒業生)

区 分	計	高等学校	専修学校	専修学校	公共職業	就職者等 E					左記以外 の者	不詳・ 死亡の者	左記 A のうち 他県へ の進学 者 (再掲)	左記 A～Dのうち就 職している者(再掲)				高等 進学率 (%)	就職者	卒業生 に占め る就職 者の割 合 (%)		
		等進学者	進学者 (高等課程)	(一般課程) 等入学者	能力開発 施設等 入学者	自 営 業 主 等	常用労働者		臨時 労働 者	F				G	計	A の う ち	B の う ち				C の う ち	D の う ち
		A	B	C	D		無 期 雇 用 労 働 者	有 期 雇 用 労 働 者														
		うち雇用契約 期間が一年以上、かつフル タイム勤務相 当の者																				
平成 31 年 3 月	11,815	11,624	32	17	2	12	18	5	3	7	97	1	350	2	2	-	-	-	98.4	35	0.3	
令和 2	11,611	11,419	36	11	-	15	24	4	3	4	92	6	352	-	-	-	-	98.3	42	0.4		
3	11,107	10,899	53	27	3	15	10	1	1	13	85	1	354	3	3	-	-	98.1	29	0.3		
4	11,249	11,023	74	16	1	6	13	4	3	3	109	-	362	-	-	-	-	98.0	22	0.2		
5	<b>11,306</b>	<b>11,100</b>	<b>80</b>	<b>13</b>	<b>1</b>	<b>4</b>	<b>6</b>	<b>2</b>	<b>2</b>	<b>1</b>	<b>99</b>	-	<b>429</b>	-	-	-	-	<b>98.2</b>	<b>12</b>	<b>0.1</b>		
市 計	10,940	10,737	80	13	1	4	4	2	2	1	98	-	405	-	-	-	-	98.1	10	0.1		
下 関 市	1,994	1,929	39	6	1	-	-	-	-	-	19	-	89	-	-	-	-	96.7	-	-		
宇 部 市	1,370	1,340	17	-	-	3	1	-	-	-	9	-	18	-	-	-	-	97.8	4	0.3		
山 口 市	1,757	1,731	3	3	-	-	1	-	-	-	19	-	62	-	-	-	-	98.5	1	0.1		
萩 市	311	308	-	-	-	-	-	-	-	-	3	-	34	-	-	-	-	99.0	-	-		
防 府 市	1,058	1,039	4	-	-	-	2	1	1	1	11	-	18	-	-	-	-	98.2	3	0.3		
下 松 市	533	527	1	1	-	-	-	-	-	-	4	-	13	-	-	-	-	98.9	-	-		
岩 国 市	1,104	1,086	-	-	-	-	-	1	1	-	17	-	99	-	-	-	-	98.4	1	0.1		
光 市	482	478	-	-	-	-	-	-	-	-	4	-	20	-	-	-	-	99.2	-	-		
長 門 市	228	227	1	-	-	-	-	-	-	-	-	-	7	-	-	-	-	99.6	-	-		
柳 井 市	251	248	-	-	-	-	-	-	-	-	3	-	9	-	-	-	-	98.8	-	-		
美 祢 市	164	159	4	-	-	-	-	-	-	-	1	-	3	-	-	-	-	97.0	-	-		
周 南 市	1,151	1,144	1	-	-	1	-	-	-	-	5	-	24	-	-	-	-	99.4	1	0.1		
山陽小野田市	537	521	10	3	-	-	-	-	-	-	3	-	9	-	-	-	-	97.0	-	-		
町 計	366	363	-	-	-	-	2	-	-	-	1	-	24	-	-	-	-	99.2	2	0.5		
周 防 大 島 町	66	64	-	-	-	-	2	-	-	-	-	-	1	-	-	-	-	97.0	2	3.0		
和 木 町	61	61	-	-	-	-	-	-	-	-	-	-	15	-	-	-	-	100.0	-	-		
上 関 町	9	9	-	-	-	-	-	-	-	-	-	-	-	-	-	-	-	100.0	-	-		
田 布 施 町	124	123	-	-	-	-	-	-	-	-	1	-	4	-	-	-	-	99.2	-	-		
平 生 町	84	84	-	-	-	-	-	-	-	-	-	-	3	-	-	-	-	100.0	-	-		
阿 武 町	22	22	-	-	-	-	-	-	-	-	-	-	1	-	-	-	-	100.0	-	-		

(注) 「高等学校等進学者」～「就職者」の説明については、33ページを参照のこと。

第19表 国・公・私立別状況別卒業生数・入学志願者数

(中学校卒業後)

区 分	計			国 立		公 立		私 立	
	計	男	女	男	女	男	女	男	女
卒業生数	11,306	5,791	5,515	115	116	5,523	5,207	153	192
計	11,100	5,677	5,423	115	116	5,409	5,115	153	192
A 高等学校等進学者	10,214	5,156	5,058	104	113	4,902	4,756	150	189
高等学校(本科)	10,017	5,061	4,956	104	112	4,807	4,655	150	189
全日制	197	95	102	-	1	95	101	-	-
通信制	364	147	217	2	1	142	213	3	3
高等学校(別科)	-	-	-	-	-	-	-	-	-
中等教育学校後期課程(本科)	-	-	-	-	-	-	-	-	-
全日制	-	-	-	-	-	-	-	-	-
定時制	-	-	-	-	-	-	-	-	-
中等教育学校後期課程(別科)	-	-	-	-	-	-	-	-	-
高等専門学校	427	303	124	9	2	294	122	-	-
特別支援学校高等部(本科)	95	71	24	-	-	71	24	-	-
特別支援学校高等部(別科)	-	-	-	-	-	-	-	-	-
B 専修学校(高等課程)進学者	80	34	46	-	-	34	46	-	-
C 専修学校(一般課程)等入学者	13	8	5	-	-	8	5	-	-
D 公共職業能力開発施設等入学者	1	1	-	-	-	1	-	-	-
E 就職者等	4	3	1	-	-	3	1	-	-
自営業主等	6	6	-	-	-	6	-	-	-
常用労働者	2	2	-	-	-	2	-	-	-
無期雇用労働者	1	1	-	-	-	1	-	-	-
有期雇用労働者	1	1	-	-	-	1	-	-	-
臨時労働者	99	59	40	-	-	59	40	-	-
F 上記以外の者	-	-	-	-	-	-	-	-	-
G 不詳・死亡の者	-	-	-	-	-	-	-	-	-
H 上記A～Dのうち就職している者	-	-	-	-	-	-	-	-	-
(再掲)	-	-	-	-	-	-	-	-	-
(再掲)	-	-	-	-	-	-	-	-	-
(再掲)	-	-	-	-	-	-	-	-	-
I 上記Eの有期雇用労働者のうち雇用契約期間が一年以上かつフルタイム勤務相当の者(再掲)	2	2	-	-	-	2	-	-	-
入学志願者数	10,809	5,570	5,239	115	115	5,304	4,934	151	190
計	10,282	5,192	5,090	106	113	4,935	4,787	151	190
A 高等学校(本科)	10,078	5,093	4,985	106	112	4,836	4,683	151	190
全日制	204	99	105	-	1	99	104	-	-
定時制	-	-	-	-	-	-	-	-	-
通信制	-	-	-	-	-	-	-	-	-
中等教育学校後期課程(本科)	-	-	-	-	-	-	-	-	-
全日制	-	-	-	-	-	-	-	-	-
定時制	-	-	-	-	-	-	-	-	-
中等専門学校	431	307	124	9	2	298	122	-	-
特別支援学校高等部(本科)	96	71	25	-	-	71	25	-	-
上記Aのうち他県への進学者(再掲)	429	235	194	7	5	220	179	8	10

(注) 「高等学校等進学者」～「上記以外の者」の説明については、33ページを参照のこと。

第20表 国・公・私立別状況別卒業生数・入学志願者数

(高等学校卒業後)

区 分	計				公 立		私 立	
	計	男	女	男	女	男	女	
卒業生数	9,980	5,081	4,899	3,507	3,404	1,574	1,495	
計	4,684	2,157	2,527	1,526	1,825	631	702	
A 大学等進学者	4,140	2,094	2,046	1,499	1,565	595	481	
大学(学部)	413	47	366	14	220	33	146	
短期大学(本科)	5	4	1	3	-	1	1	
大学・短期大学の通信教育部及び放送大学	-	-	-	-	-	-	-	
大学・短期大学(別科)	126	12	114	10	40	2	74	
高等学校(専攻科)	-	-	-	-	-	-	-	
特別支援学校高等部(専攻科)	1,577	588	989	348	667	240	322	
B 専修学校(専門課程)進学者	626	349	277	264	184	85	93	
C 専修学校(一般課程)等入学者	80	71	9	35	7	36	2	
D 公共職業能力開発施設等入学者	21	18	3	12	3	6	-	
E 就職者等	2,686	1,736	950	1,229	634	507	316	
自営業主等	12	6	6	6	6	-	-	
常用労働者	11	5	6	1	1	4	5	
無期雇用労働者	283	151	132	86	77	65	55	
有期雇用労働者	-	-	-	-	-	-	-	
臨時労働者	2	-	2	-	2	-	-	
F 上記以外の者	-	-	-	-	-	-	-	
G 不詳・死亡の者	-	-	-	-	-	-	-	
H 上記A～Dのうち就職している者	1	1	-	-	-	1	-	
(再掲)	11	5	6	5	6	-	-	
(再掲)	-	-	-	-	-	-	-	
(再掲)	-	-	-	-	-	-	-	
I 上記Eの有期雇用労働者のうち雇用契約期間が一年以上かつフルタイム勤務相当の者(再掲)	4,481	2,333	2,148	1,701	1,639	632	509	
入学志願者数	414	48	366	15	220	33	146	
大学(学部)	-	-	-	-	-	-	-	
短期大学(本科)	-	-	-	-	-	-	-	

(注) 「大学等進学者」～「上記以外の者」の説明については、38ページを参照のこと。

区 分	計			普通		農 業		工 業		商 業				
	計	男	女	男	女	男	女	男	女	男	女			
計	卒 業 者 数	9,980	5,081	4,899	2,808	2,912	95	155	1,331	90	373	694		
	A 計	4,684	2,157	2,527	1,722	1,857	8	24	102	9	104	145		
	大学 (学 部)	4,140	2,094	2,046	1,697	1,667	7	10	100	3	97	105		
	短期大学 (本科)	413	47	366	22	188	1	14	2	6	7	40		
	大学・短期大学の通信教育部及び放送大学	5	4	1	2	1	-	-	-	-	-	-		
	大学・短期大学 (別科)	-	-	-	-	-	-	-	-	-	-	-		
	高等学校 (専攻科)	126	12	114	1	1	-	-	-	-	-	-		
	特別支援学校高等部 (専攻科)	-	-	-	-	-	-	-	-	-	-	-		
	B 専修学校 (専門課程) 進学者	1,577	588	989	321	541	13	35	115	16	73	176		
	C 専修学校 (一般課程) 等入学者	626	349	277	230	134	15	34	24	-	24	33		
	D 公共職業能力開発施設等入学者	80	71	9	47	7	-	-	17	1	3	-		
	E 自 営 業 主 等	21	18	3	4	-	1	-	10	-	2	2		
	就職者等	常用労働者	無期雇用労働者	2,686	1,736	950	361	270	56	61	1,048	63	157	334
			有期雇用労働者	12	6	6	6	5	-	-	-	-	-	-
		臨時労働者	11	5	6	5	5	-	-	-	-	-	-	
F 上記以外の者	283	151	132	112	93	2	1	15	1	10	4			
G 不詳・死亡の者	-	-	-	-	-	-	-	-	-	-	-			
H 上記A～Dのうち就職して	2	-	2	-	2	-	-	-	-	-	-			
I	上記E有期雇用労働者のうち雇用契約期間が一年以上、かつフルタイム勤務相当の者 (再掲)	自営業主等・無期雇用労働者	1	1	-	-	-	-	-	-	1	-		
		雇用契約期間が一年以上、かつフルタイム勤務相当の者 (再掲)	11	5	6	5	5	-	-	-	-	-		
全 日 制	卒 業 者 数	9,845	5,003	4,842	2,772	2,880	95	155	1,318	89	372	694		
	A 計	4,666	2,145	2,521	1,718	1,856	8	24	102	9	104	145		
	大学 (学 部)	4,126	2,084	2,042	1,694	1,667	7	10	100	3	97	105		
	短期大学 (本科)	411	47	364	22	187	1	14	2	6	7	40		
	大学・短期大学の通信教育部及び放送大学	3	2	1	1	1	-	-	-	-	-	-		
	大学・短期大学 (別科)	-	-	-	-	-	-	-	-	-	-	-		
	高等学校 (専攻科)	126	12	114	1	1	-	-	-	-	-	-		
	特別支援学校高等部 (専攻科)	-	-	-	-	-	-	-	-	-	-	-		
	B 専修学校 (専門課程) 進学者	1,564	578	986	316	540	13	35	114	16	73	176		
	C 専修学校 (一般課程) 等入学者	625	349	276	230	133	15	34	24	-	24	33		
	D 公共職業能力開発施設等入学者	76	68	8	45	6	-	-	17	1	3	-		
	E 自 営 業 主 等	16	13	3	3	-	1	-	6	-	2	2		
	就職者等	常用労働者	無期雇用労働者	2,634	1,708	926	347	258	56	61	1,042	62	156	334
			有期雇用労働者	11	5	6	5	5	-	-	-	-	-	
		臨時労働者	10	4	6	4	5	-	-	-	-	-		
F 上記以外の者	243	133	110	104	77	2	1	13	1	10	4			
G 不詳・死亡の者	-	-	-	-	-	-	-	-	-	-	-			
H 上記A～Dのうち就職して	2	-	2	-	2	-	-	-	-	-	-			
I	上記E有期雇用労働者のうち雇用契約期間が一年以上、かつフルタイム勤務相当の者 (再掲)	1	1	-	-	-	-	-	-	1	-			
	自営業主等・無期雇用労働者	11	5	6	5	5	-	-	-	-	-			
	雇用契約期間が一年以上、かつフルタイム勤務相当の者 (再掲)	-	-	-	-	-	-	-	-	-	-			
定 時 制	卒 業 者 数	135	78	57	36	32	-	-	13	1	1	-		
	A 計	18	12	6	4	1	-	-	-	-	-	-		
	大学 (学 部)	14	10	4	3	-	-	-	-	-	-	-		
	短期大学 (本科)	2	-	2	-	1	-	-	-	-	-	-		
	大学・短期大学の通信教育部及び放送大学	2	2	-	1	-	-	-	-	-	-	-		
	大学・短期大学 (別科)	-	-	-	-	-	-	-	-	-	-	-		
	高等学校 (専攻科)	-	-	-	-	-	-	-	-	-	-	-		
	特別支援学校高等部 (専攻科)	-	-	-	-	-	-	-	-	-	-	-		
	B 専修学校 (専門課程) 進学者	13	10	3	5	1	-	-	1	-	-	-		
	C 専修学校 (一般課程) 等入学者	1	-	1	-	1	-	-	-	-	-	-		
	D 公共職業能力開発施設等入学者	4	3	1	2	1	-	-	-	-	-	-		
	E 自 営 業 主 等	5	5	-	1	-	-	-	4	-	-	-		
	就職者等	常用労働者	無期雇用労働者	52	28	24	14	12	-	-	6	1	1	
			有期雇用労働者	1	1	-	1	-	-	-	-	-	-	
		臨時労働者	1	1	-	1	-	-	-	-	-	-		
F 上記以外の者	40	18	22	8	16	-	-	2	-	-	-			
G 不詳・死亡の者	-	-	-	-	-	-	-	-	-	-	-			
H 上記A～Dのうち就職して	-	-	-	-	-	-	-	-	-	-	-			
I	上記E有期雇用労働者のうち雇用契約期間が一年以上、かつフルタイム勤務相当の者 (再掲)	-	-	-	-	-	-	-	-	-	-			

(注) 「大学等進学者」～「上記以外の者」の説明については、38ページを参照のこと。

別 卒 業 者 数

(高等学校卒業後)

水産		家庭		看護		福祉		その他		総合		区 分		
男	女	男	女	男	女	男	女	男	女	男	女			
38	4	33	221	6	178	14	48	186	176	197	421	卒 業 者 数		
16	1	13	63	2	127	1	13	132	150	57	138	計		
8	1	1	21	-	7	1	4	131	145	52	83	A 大 学 等 進 学 者	大 学 ( 学 部 )	
-	-	12	42	-	7	-	9	-	5	3	55		短 期 大 学 ( 本 科 )	
-	-	-	-	-	-	-	-	-	-	2	-		-	大 学 ・ 短 期 大 学 の 通 信 教 育 部 及 び 放 送 大 学
-	-	-	-	-	-	-	-	-	-	-	-		-	大 学 ・ 短 期 大 学 ( 別 科 )
8	-	-	-	2	113	-	-	1	-	-	-		-	高 等 学 校 ( 専 攻 科 )
-	-	-	-	-	-	-	-	-	-	-	-	-	特 別 支 援 学 校 高 等 部 ( 専 攻 科 )	
1	1	5	37	3	34	5	14	2	4	50	131	B C D E	専 修 学 校 ( 専 門 課 程 ) 進 学 者	
-	-	3	28	-	2	-	-	47	14	6	32		専 修 学 校 ( 一 般 課 程 ) 等 入 学 者	
2	-	1	-	-	-	-	1	-	-	1	-	-	公 共 職 業 能 力 開 発 施 設 等 入 学 者	
-	-	-	-	-	-	-	-	1	1	-	-	-	自 営 業 主 等	
19	2	11	84	1	12	8	20	2	-	73	104	F G H I	無 期 雇 用 労 働 者 } 常 用 労 働 者	
-	-	-	-	-	-	-	-	-	-	-	1		有 期 雇 用 労 働 者 }	
-	-	-	-	-	1	-	-	-	-	-	-		臨 時 労 働 者	
-	-	-	9	-	2	-	-	2	7	10	15	-	上 記 以 外 の 者	
-	-	-	-	-	-	-	-	-	-	-	-	-	不 詳 ・ 死 亡 の 者	
-	-	-	-	-	-	-	-	-	-	-	-	-	自 営 業 主 等 ・ 無 期 雇 用 労 働 者 } 上 記 A ~ D の	
-	-	-	-	-	-	-	-	-	-	-	-	-	雇 用 契 約 期 間 が 一 年 以 上 、 かつ } うち 就 職 して	
-	-	-	-	-	-	-	-	-	-	-	-	-	フルタイム勤務相当の者 } いる者(再掲)	
-	-	-	-	-	-	-	-	-	-	-	1	-	上 記 E 有 期 雇 用 労 働 者 の うち 雇 用 契 約 期 間 が 一 年 以 上 、 かつ フルタイム勤務相当の者 (再掲)	
38	4	33	221	6	178	14	48	186	176	169	397	卒 業 者 数		
16	1	13	63	2	127	1	13	132	150	49	133	計		
8	1	1	21	-	7	1	4	131	145	45	79	A 大 学 等 進 学 者	大 学 ( 学 部 )	
-	-	12	42	-	7	-	9	-	5	3	54		短 期 大 学 ( 本 科 )	
-	-	-	-	-	-	-	-	-	-	1	-		-	大 学 ・ 短 期 大 学 の 通 信 教 育 部 及 び 放 送 大 学
-	-	-	-	-	-	-	-	-	-	-	-		-	大 学 ・ 短 期 大 学 ( 別 科 )
8	-	-	-	2	113	-	-	1	-	-	-		-	高 等 学 校 ( 専 攻 科 )
-	-	-	-	-	-	-	-	-	-	-	-	-	特 別 支 援 学 校 高 等 部 ( 専 攻 科 )	
1	1	5	37	3	34	5	14	2	4	46	129	B C D E	専 修 学 校 ( 専 門 課 程 ) 進 学 者	
-	-	3	28	-	2	-	-	47	14	6	32		専 修 学 校 ( 一 般 課 程 ) 等 入 学 者	
2	-	1	-	-	-	-	1	-	-	-	-	-	公 共 職 業 能 力 開 発 施 設 等 入 学 者	
-	-	-	-	-	-	-	-	1	1	-	-	-	自 営 業 主 等	
19	2	11	84	1	12	8	20	2	-	66	93	F G H I	無 期 雇 用 労 働 者 } 常 用 労 働 者	
-	-	-	-	-	-	-	-	-	-	-	1		有 期 雇 用 労 働 者 }	
-	-	-	-	-	1	-	-	-	-	-	-		臨 時 労 働 者	
-	-	-	9	-	2	-	-	2	7	2	9	-	上 記 以 外 の 者	
-	-	-	-	-	-	-	-	-	-	-	-	-	不 詳 ・ 死 亡 の 者	
-	-	-	-	-	-	-	-	-	-	-	-	-	自 営 業 主 等 ・ 無 期 雇 用 労 働 者 } 上 記 A ~ D の	
-	-	-	-	-	-	-	-	-	-	-	-	-	雇 用 契 約 期 間 が 一 年 以 上 、 かつ } うち 就 職 して	
-	-	-	-	-	-	-	-	-	-	-	-	-	フルタイム勤務相当の者 } いる者(再掲)	
-	-	-	-	-	-	-	-	-	-	-	1	-	上 記 E 有 期 雇 用 労 働 者 の うち 雇 用 契 約 期 間 が 一 年 以 上 、 かつ フルタイム勤務相当の者 (再掲)	
-	-	-	-	-	-	-	-	-	-	28	24	卒 業 者 数		
-	-	-	-	-	-	-	-	-	-	8	5	計		
-	-	-	-	-	-	-	-	-	-	7	4	A 大 学 等 進 学 者	大 学 ( 学 部 )	
-	-	-	-	-	-	-	-	-	-	-	1		短 期 大 学 ( 本 科 )	
-	-	-	-	-	-	-	-	-	-	1	-		大 学 ・ 短 期 大 学 の 通 信 教 育 部 及 び 放 送 大 学	
-	-	-	-	-	-	-	-	-	-	-	-		大 学 ・ 短 期 大 学 ( 別 科 )	
-	-	-	-	-	-	-	-	-	-	-	-		高 等 学 校 ( 専 攻 科 )	
-	-	-	-	-	-	-	-	-	-	-	-	-	特 別 支 援 学 校 高 等 部 ( 専 攻 科 )	
-	-	-	-	-	-	-	-	-	-	4	2	B C D E	専 修 学 校 ( 専 門 課 程 ) 進 学 者	
-	-	-	-	-	-	-	-	-	-	-	-		専 修 学 校 ( 一 般 課 程 ) 等 入 学 者	
-	-	-	-	-	-	-	-	-	-	1	-	-	公 共 職 業 能 力 開 発 施 設 等 入 学 者	
-	-	-	-	-	-	-	-	-	-	-	-	-	自 営 業 主 等	
-	-	-	-	-	-	-	-	-	-	7	11	F G H I	無 期 雇 用 労 働 者 } 常 用 労 働 者	
-	-	-	-	-	-	-	-	-	-	-	-		-	有 期 雇 用 労 働 者 }
-	-	-	-	-	-	-	-	-	-	-	-		-	臨 時 労 働 者
-	-	-	-	-	-	-	-	-	-	8	6	-	上 記 以 外 の 者	
-	-	-	-	-	-	-	-	-	-	-	-	-	不 詳 ・ 死 亡 の 者	
-	-	-	-	-	-	-	-	-	-	-	-	-	自 営 業 主 等 ・ 無 期 雇 用 労 働 者 } 上 記 A ~ D の	
-	-	-	-	-	-	-	-	-	-	-	-	-	雇 用 契 約 期 間 が 一 年 以 上 、 かつ } うち 就 職 して	
-	-	-	-	-	-	-	-	-	-	-	-	-	フルタイム勤務相当の者 } いる者(再掲)	
-	-	-	-	-	-	-	-	-	-	-	-	-	上 記 E 有 期 雇 用 労 働 者 の うち 雇 用 契 約 期 間 が 一 年 以 上 、 かつ フルタイム勤務相当の者 (再掲)	

高等学校卒業後

第 2 2 表 職 業 別

区 分	計			普 通		農 業		工 業		商 業	
	計	男	女	男	女	男	女	男	女	男	女
計	2,721	1,760	961	370	277	57	61	1,058	63	160	336
専門的・技術的職業従事者	222	164	58	13	11	15	2	120	16	12	16
事務従事者	364	67	297	14	45	4	7	31	2	16	207
販売従事者	106	35	71	9	13	4	7	7	1	9	30
サービス職業従事者	301	82	219	28	104	3	15	15	2	21	20
保安職業従事者	120	83	37	47	20	5	-	15	1	11	10
農林業従事者	18	13	5	2	-	6	5	5	-	-	-
漁業従事者	13	13	-	2	-	-	-	-	-	1	-
生産工程従事者	1,297	1,055	242	171	73	11	22	744	34	73	49
製造・加工従事者	1,002	806	196	146	66	4	20	556	24	60	41
機械組立者	184	154	30	17	4	4	2	113	4	9	6
整備修理者	43	41	2	5	-	2	-	27	1	3	1
検査従事者	43	32	11	1	3	-	-	30	4	1	-
その他	25	22	3	2	-	1	-	18	1	-	1
輸送・機械運転従事者	75	70	5	13	-	-	-	48	3	6	1
建設・採掘従事者	124	115	9	47	1	7	2	50	3	6	1
運搬・清掃等従事者	53	45	8	16	3	2	1	17	1	5	2
上記以外のもの	28	18	10	8	7	-	-	6	-	-	-
(再掲) 職業安定所又は学校を通じて就職した者	2,317	1,508	809	230	184	44	58	991	62	138	297
(再掲) 自家・自営業に就いた者	16	14	2	4	-	1	-	6	-	2	1

(注) 分類は、「日本標準職業分類」による。



就 職 者 数

(高等学校卒業者)

水産		家庭		看護		福祉		その他		総合		区 分	
男	女	男	女	男	女	男	女	男	女	男	女		
19	2	11	84	1	12	8	20	3	1	73	105	計	
-	-	2	-	1	11	-	-	-	-	1	2	専門的・技術的職業従事者	
-	-	-	9	-	-	-	-	-	-	2	27	事務従事者	
-	-	-	6	-	-	1	-	1	-	4	14	販売従事者	
-	1	3	33	-	1	1	17	-	1	11	25	サービス職業従事者	
1	-	-	1	-	-	-	1	-	-	4	4	保安職業従事者	
-	-	-	-	-	-	-	-	-	-	-	-	農林業従事者	
10	-	-	-	-	-	-	-	-	-	-	-	漁業従事者	
4	-	6	31	-	-	5	2	1	-	40	31	計	
2	-	6	22	-	-	5	2	1	-	26	21	製造・加工者	
-	-	-	6	-	-	-	-	-	-	11	8	機械組立者	
2	-	-	-	-	-	-	-	-	-	2	-	整備修理者	
-	-	-	3	-	-	-	-	-	-	-	1	1	検査従事者
-	-	-	-	-	-	-	-	-	-	1	1	その他	
1	1	-	-	-	-	-	-	-	-	2	-	輸送・機械 運転従事者	
1	-	-	-	-	-	1	-	-	-	3	2	建設・採掘 従事者	
2	-	-	1	-	-	-	-	-	-	3	-	運搬・清掃等 従事者	
-	-	-	3	-	-	-	-	1	-	3	-	上記以外のもの	
19	2	11	79	1	12	8	18	2	-	64	97	(再掲) 職業安定所又は学校を通じて就職した者	
-	-	-	-	-	-	-	-	1	1	-	-	(再掲) 自家・自営業に就いた者	

第 2 3 表 産 業 別

区 分	計			普 通		農 業		工 業		商 業		水 産	
	計	男	女	男	女	男	女	男	女	男	女	男	女
計	2,721	1,760	961	370	277	57	61	1,058	63	160	336	19	2
第 1 次 産 業	27	21	6	4	-	5	5	1	-	1	1	10	-
農 業、林 業	15	9	6	2	-	5	5	1	-	1	1	-	-
漁 業	12	12	-	2	-	-	-	-	-	-	-	10	-
第 2 次 産 業	1,625	1,277	348	211	80	26	29	891	51	90	122	5	-
鉱 業、採 石 業 砂 利 採 取 業	-	-	-	-	-	-	-	-	-	-	-	-	-
建 設 業	203	170	33	47	4	13	1	92	9	12	14	1	-
製 造 業	1,422	1,107	315	164	76	13	28	799	42	78	108	4	-
第 3 次 産 業	1,047	453	594	148	188	26	27	165	12	69	212	4	2
電 気・ガ ス・熱 供 給 ・ 水 道 業	45	33	12	7	2	-	-	24	1	1	9	-	-
情 報 通 信 業	17	7	10	2	2	-	-	3	1	2	5	-	-
運 輸 業、郵 便 業	124	95	29	27	7	1	-	47	-	11	19	3	1
卸 売 業、小 売 業	167	62	105	16	19	4	9	19	1	13	46	-	-
金 融 業、保 険 業	35	2	33	-	2	-	-	-	-	2	27	-	-
不 動 産 業、物 品 賃 貸 業	8	3	5	-	-	-	-	1	-	2	4	-	-
学 術 研 究、専 門・技 術 サ ー ビ ス 業	48	26	22	3	-	5	1	14	7	3	8	-	-
宿 泊 業、 飲 食 サ ー ビ ス 業	64	17	47	6	12	1	5	-	-	5	5	-	1
生 活 関 連 サ ー ビ ス 業、 娯 楽 業	84	18	66	4	36	1	4	7	-	-	4	-	-
教 育、学 習 支 援 業	5	2	3	-	1	1	-	1	-	-	1	-	-
医 療、福 祉	146	26	120	7	54	2	4	5	-	5	25	-	-
複 合 サ ー ビ ス 事 業	53	6	47	3	7	-	2	-	-	3	27	-	-
サ ー ビ ス 業 (他 に 分 類 さ れ な い も の)	68	36	32	7	13	3	-	12	-	13	13	-	-
公 務 (他 に 分 類 さ れ る も の を 除 く)	183	120	63	66	33	8	2	32	2	9	19	1	-
上 記 以 外 の も の	22	9	13	7	9	-	-	1	-	-	1	-	-

高等学校卒業後

就 職 者 数

(高等学校卒業後)

家 庭		看 護		福 祉		そ の 他		総 合		全 日 制		定 時 制		区 分
男	女	男	女	男	女	男	女	男	女	男	女	男	女	
11	84	1	12	8	20	3	1	73	105	1,727	937	33	24	計
-	-	-	-	-	-	-	-	-	-	21	6	-	-	第 1 次 産 業
-	-	-	-	-	-	-	-	-	-	9	6	-	-	農 業 、 林 業
-	-	-	-	-	-	-	-	-	-	12	-	-	-	漁 業
6	25	-	-	6	2	1	-	41	39	1,260	340	17	8	第 2 次 産 業
-	-	-	-	-	-	-	-	-	-	-	-	-	-	鉱 業 、 採 石 業 砂 利 採 取 業
-	2	-	-	1	-	-	-	4	3	164	32	6	1	建 設 業
6	23	-	-	5	2	1	-	37	36	1,096	308	11	7	製 造 業
5	56	1	12	2	18	1	1	32	66	438	578	15	16	第 3 次 産 業
-	-	-	-	-	-	-	-	1	-	33	12	-	-	電 気 ・ ガ ス ・ 熱 供 給 ・ 水 道 業
-	2	-	-	-	-	-	-	-	-	7	10	-	-	情 報 通 信 業
-	-	-	-	-	-	-	-	6	2	94	28	1	1	運 輸 業 、 郵 便 業
1	10	-	-	1	-	1	-	7	20	59	100	3	5	卸 売 業 、 小 売 業
-	-	-	-	-	-	-	-	-	4	2	29	-	4	金 融 業 、 保 険 業
-	-	-	-	-	-	-	-	-	1	3	4	-	1	不 動 産 業 、 物 品 賃 貸 業
-	4	-	-	-	-	-	-	1	2	25	22	1	-	学 術 研 究 、 専 門 ・ 技 術 サ ー ビ ス 業
4	19	-	-	-	1	-	1	1	3	17	47	-	-	宿 泊 業 、 飲 食 サ ー ビ ス 業
-	10	-	1	-	1	-	-	6	10	18	66	-	-	生 活 関 連 サ ー ビ ス 業 、 娯 楽 業
-	1	-	-	-	-	-	-	-	-	2	3	-	-	教 育 、 学 習 支 援 業
-	5	1	11	-	12	-	-	6	9	23	118	3	2	医 療 、 福 祉
-	3	-	-	-	-	-	-	-	8	6	44	-	3	複 合 サ ー ビ ス 事 業
-	1	-	-	1	2	-	-	-	3	33	32	3	-	サ ー ビ ス 業 (他 に 分 類 さ れ な い も の)
-	1	-	-	-	2	-	-	4	4	116	63	4	-	公 務 (他 に 分 類 さ れ る も の を 除 く)
-	3	-	-	-	-	1	-	-	-	8	13	1	-	上 記 以 外 の も の

## Ⅲ 不 就 学 学 齡 児 童

第 2 4 表 就 学 免 除 ・

区 分	計			学 齡 児											
				計			6 歳		7 歳		8 歳		9 歳		
	計	男	女	計	男	女	男	女	男	女	男	女	男	女	
令和元年度	81	41	40	54	29	25	6	3	6	7	4	3	-	5	
2	80	40	40	51	27	24	4	2	6	7	5	3	1	6	
3	94	49	45	58	26	32	1	6	-	6	7	6	4	6	
4	108	58	50	74	38	36	7	4	-	7	2	7	11	6	
5	111	61	50	71	39	32	8	4	8	6	2	6	4	8	
就学免除者	111	61	50	71	39	32	8	4	8	6	2	6	4	8	
病弱・発育不完全 児童自立支援施設 又は少年院にいるため	-	-	-	-	-	-	-	-	-	-	-	-	-	-	
重国籍のため	111	61	50	71	39	32	8	4	8	6	2	6	4	8	
その他	-	-	-	-	-	-	-	-	-	-	-	-	-	-	
就学猶予者	-	-	-	-	-	-	-	-	-	-	-	-	-	-	
病弱・発育不完全 児童自立支援施設 又は少年院にいるため	-	-	-	-	-	-	-	-	-	-	-	-	-	-	
重国籍のため	-	-	-	-	-	-	-	-	-	-	-	-	-	-	
その他	-	-	-	-	-	-	-	-	-	-	-	-	-	-	

第 2 5 表 1 年 以 上 居 所

区 分	計			学 齡 児											
				計			6 歳		7 歳		8 歳		9 歳		
	計	男	女	計	男	女	男	女	男	女	男	女	男	女	
令和元年度	-	-	-	-	-	-	-	-	-	-	-	-	-	-	
2	-	-	-	-	-	-	-	-	-	-	-	-	-	-	
3	-	-	-	-	-	-	-	-	-	-	-	-	-	-	
4	-	-	-	-	-	-	-	-	-	-	-	-	-	-	
5	-	-	-	-	-	-	-	-	-	-	-	-	-	-	

第 2 6 表 学 齡 児 童 生 徒

区 分	計			学 齡 児											
				計			6 歳		7 歳		8 歳		9 歳		
	計	男	女	計	男	女	男	女	男	女	男	女	男	女	
令和元年度	5	1	4	2	-	2	-	-	-	-	-	-	-	-	
2	6	3	3	1	-	1	-	-	-	-	-	-	-	-	
3	7	3	4	4	2	2	-	-	-	-	-	-	1	1	
4	3	2	1	2	2	-	1	-	-	2	1	1	-	-	
5	2	1	1	2	1	1	-	-	-	-	-	1	1	-	

## 生 徒 調 査

## 猶 予 者 数

童				学 齢 生 徒										区 分
10歳		11歳		計			12歳		13歳		14歳			
男	女	男	女	計	男	女	男	女	男	女	男	女		
6	4	7	3	27	12	15	4	6	4	5	4	4	令 和 元 年 度 2 3 4 5	
4	2	7	4	29	13	16	6	6	4	6	3	4		
8	5	6	3	36	23	13	8	6	10	2	5	5		
4	3	14	9	34	20	14	1	4	10	7	9	3		
11	5	6	3	40	22	18	14	4	2	6	6	8		
11	5	6	3	40	22	18	14	4	2	6	6	8	就 学 免 除 者 病 弱 ・ 発 育 不 完 全 児 童 自 立 支 援 施 設 又 は 少 年 院 に い る た め	
-	-	-	-	-	-	-	-	-	-	-	-	-		
11	5	6	3	40	22	18	14	4	2	6	6	8	重 国 籍 の た め そ の 他	
-	-	-	-	-	-	-	-	-	-	-	-	-		
-	-	-	-	-	-	-	-	-	-	-	-	-	就 学 猶 予 者 病 弱 ・ 発 育 不 完 全 児 童 自 立 支 援 施 設 又 は 少 年 院 に い る た め 重 国 籍 の た め そ の 他	
-	-	-	-	-	-	-	-	-	-	-	-	-		
-	-	-	-	-	-	-	-	-	-	-	-	-		
-	-	-	-	-	-	-	-	-	-	-	-	-		
-	-	-	-	-	-	-	-	-	-	-	-	-		

## 不 明 者 数

童				学 齢 生 徒										区 分
10歳		11歳		計			12歳		13歳		14歳			
男	女	男	女	計	男	女	男	女	男	女	男	女		
-	-	-	-	-	-	-	-	-	-	-	-	-	令 和 元 年 度 2 3 4 5	
-	-	-	-	-	-	-	-	-	-	-	-	-		
-	-	-	-	-	-	-	-	-	-	-	-	-		
-	-	-	-	-	-	-	-	-	-	-	-	-		
-	-	-	-	-	-	-	-	-	-	-	-	-		

## 死 亡 者 数

童				学 齢 生 徒										区 分
10歳		11歳		計			12歳		13歳		14歳			
男	女	男	女	計	男	女	男	女	男	女	男	女		
-	1	-	1	3	1	2	-	-	-	1	1	1	令 和 元 年 度 2 3 4 5	
-	-	-	1	5	3	2	1	1	-	1	2	-		
-	1	1	-	3	1	2	-	1	-	-	1	1		
-	-	-	-	1	-	1	-	1	-	-	-	-		
-	-	-	-	-	-	-	-	-	-	-	-	-		

IV 学 校 施 設 調 査

第 2 7 表 学 校 建 物 面 積

区 分		計	設 置 者 所 有				借 用	設置者所有の構造別 (再掲)		
			計	校 舎	屋内運動場 (講堂を含む)	寄 宿 舎		木 造	鉄 筋 コンクリート造	鉄 骨 造・ そ の 他
公立	幼保連携型 認定こども園	19,941	19,768	18,459	1,309	-	173	10	18,458	1,300
	専修学校	26,879	26,316	16,448	2,178	7,690	563	113	17,047	9,156
私立	小 学 校	-	-	-	-	-	-	-	-	-
	中 学 校	21,719	21,719	19,792	1,927	-	-	354	18,386	2,979
	高等学校	238,030	233,855	170,964	46,696	16,195	4,175	6,176	179,116	48,563
	幼 稚 園	125,507	120,297	114,835	5,423	39	5,210	15,609	62,946	41,742
	幼保連携型 認定こども園	20,865	20,798	19,067	1,731	-	67	2,050	11,755	6,993
	専修学校	102,336	100,303	79,725	5,266	15,312	2,033	1,099	77,652	21,552
	各種学校	29,134	22,453	...	...	...	6,681	1,772	5,845	14,836

(注) 1 2校以上で共同使用している施設は、主として使用している学校で記入した。(第28表も同じ)  
 2 建物面積には、増築等のため他の学校を一時借受けているもの、仮設校舎は含まない。

第 2 8 表 学 校 土 地 面 積

区 分		計	設 置 者 所 有				借 用			
			計	屋 外 運 動 場	実 験 実 習 地	建物敷地 ・その他	計	屋 外 運 動 場	実 験 実 習 地	建物敷地 ・その他
公立	幼保連携型 認定こども園	59,624	59,318	25,934	917	32,467	306	306	-	-
	専修学校	493,344	478,373	7,900	427,275	43,198	14,971	1,842	5,994	7,135
私立	小 学 校	-	-	-	-	-	-	-	-	-
	中 学 校	26,425	25,547	6,845	-	18,702	878	-	-	878
	高等学校	867,635	775,310	345,293	16,075	413,942	92,325	53,581	3,540	35,204
	幼 稚 園	414,238	320,313	131,977	5,434	182,902	93,925	43,732	1,330	48,863
	幼保連携型 認定こども園	63,479	40,381	16,723	-	23,658	23,098	13,902	-	9,196
	専修学校	410,067	373,556	279,952	1,905	91,699	36,511	11,729	-	24,782
	各種学校	411,585	225,977	...	...	...	185,608	...	...	...

# 学校保健統計調査

# 調査の概要

## 1 調査の目的

学校における幼児、児童及び生徒の発育及び健康の状態を明らかにすることを目的とする。

## 2 調査周期

昭和23年度から毎年実施（昭和23年度から昭和34年度までは、統計の名称を「学校衛生統計」として実施）

## 3 調査期日

調査は、学校保健安全法による健康診断の結果に基づき、4月1日から6月30日までの間に実施  
※令和5年度に限り、令和5年4月1日から令和6年3月31日までの間に実施

## 4 調査対象

幼稚園、幼保連携型認定こども園、小学校、中学校、高等学校及び中等教育学校のうち、文部科学大臣があらかじめ指定する学校（以下「調査実施校」という。）に在籍する満5歳から17歳（令和5年4月1日現在）までの幼児、児童及び生徒（以下「児童等」という。）の一部（標本調査）。

ただし、高等学校及び中等教育学校の後期課程においては、次に掲げる生徒は調査対象から除く。

- (1) 全日制課程及び定時制課程に在籍する満18歳以上（令和5年4月1日現在の満年齢）の生徒
- (2) 通信制課程の生徒

区分	学校数	調査実施校数	調査対象者数	
			発育状態調査	健康状態調査
幼稚園	190 (校)	31 (校)	1,019 (人)	1,382 (人)
小学校	296	59	5,402	27,425
中学校	161	39	4,369	15,207
高等学校	76	28	2,383	14,508
計	723	157	13,173	58,522
抽出率			全幼児、児童及び生徒の10.1%抽出	全幼児、児童、及び生徒の44.8%抽出

(注) 1 発育状態の調査は、調査実施校に在籍する児童等のうちから年齢別男女別に抽出された者を対象とし、健康状態の調査は、調査実施校の在学者全員（幼稚園は5歳児のみ。）を対象としている。

2 幼稚園には幼保連携型認定こども園を、中学校には中等教育学校の前期課程を、高等学校には中等教育学校の後期課程をそれぞれ含む（以下同じ。）。

## 5 調査事項

- (1) 児童等の発育状態（身長、体重）
- (2) 児童等の健康状態（栄養状態、脊（せき）柱・胸郭・四肢の疾病・異常の有無、視力、聴力、眼の疾病・異常の有無、耳鼻咽（いん）頭疾患の有無、皮膚疾患の有無、歯・口腔の疾病・異常の有無、結核の有無、結核に関する検診の結果、心臓の疾病・異常の有無、尿及びその他の疾病・異常の有無）

## 6 調査系統

調査系統は、次のとおり。

文部科学大臣

都道府県知事

調査実施校の長

## 7 調査実施校の抽出方法

この調査における調査実施校の抽出は、学校種別に次の方法で行われる。

- (1) 都道府県ごとに、都道府県内の学校を児童等数が多い方から小さい方へと並び替えて、通し番号をふる。
- (2) 通し番号順に児童等数を累積する。
- (3) 累積和に従い、各層の児童等数がほぼ等しくなるように、幼稚園4層、小学校10層、中学校6層、高等学校5層に層化する。
- (4) 当該都道府県の割当学校数を、層の数で割り、1層当たりの割当学校数を求める。
- (5) 各層内で、調査実施校を単純無作為抽出する。



# 調査結果の概要

## 発育状態（身長、体重）

### 1 身長及び体重の山口県平均値

令和5年度の幼児・児童・生徒の身長及び体重の山口県平均値を年齢別にみると、表1のとおりである。

表1 年齢別身長及び体重の山口県平均値（30年前との比較）

区 分	身 長 (cm)				体 重 (kg)					
	令 和 5年度	令 和 4年度	平 成 5年度	差	令 和 5年度	令 和 4年度	平 成 5年度	差		
	A		B	A-B	A		B	A-B		
男	幼稚園 5歳	110.0	110.4	110.3	△ 0.3	18.7	19.3	19.0	△ 0.3	
	小学校	6	116.0	115.9	115.8	0.2	21.2	21.3	21.0	0.2
		7	122.2	121.7	121.8	0.4	24.3	23.8	23.8	0.5
		8	127.8	127.9	127.2	0.6	27.0	27.4	26.7	0.3
		9	133.4	133.2	132.5	0.9	30.8	30.9	29.5	1.3
		10	139.5	138.2	137.3	2.2	35.7	34.8	32.8	2.9
	中学校	11	145.2	145.4	143.5	1.7	39.3	39.7	37.0	2.3
		12	153.4	152.9	150.7	2.7	45.2	44.4	42.4	2.8
		13	159.9	159.7	158.2	1.7	49.5	49.5	48.1	1.4
	高等学校	14	165.2	165.4	163.8	1.4	54.4	54.1	52.7	1.7
		15	167.9	167.6	167.7	0.2	58.3	58.3	58.0	0.3
		16	169.5	168.9	169.8	△ 0.3	60.2	60.8	59.3	0.9
		17	170.5	170.6	170.3	0.2	62.7	62.8	61.4	1.3
	女	幼稚園 5歳	109.5	109.5	109.4	0.1	18.5	18.8	18.7	△ 0.2
小学校		6	115.3	115.8	115.0	0.3	21.0	21.1	20.7	0.3
		7	121.2	120.7	120.8	0.4	23.3	23.3	23.1	0.2
		8	127.2	127.4	126.9	0.3	26.7	27.2	26.1	0.6
		9	133.4	133.3	132.4	1.0	30.1	30.2	29.5	0.6
		10	140.4	140.2	138.6	1.8	34.6	34.6	33.4	1.2
中学校		11	146.8	146.6	145.5	1.3	39.1	39.5	38.1	1.0
		12	151.6	151.6	150.9	0.7	43.9	43.9	43.6	0.3
		13	154.3	154.3	154.2	0.1	47.2	47.1	47.2	0.0
高等学校		14	155.8	156.3	156.2	△ 0.4	49.6	50.2	49.8	△ 0.2
		15	156.2	156.5	156.7	△ 0.5	51.0	50.5	51.7	△ 0.7
		16	157.6	157.4	157.4	0.2	52.1	52.5	52.6	△ 0.5
		17	157.3	157.3	157.2	0.1	51.7	51.5	51.8	△ 0.1

(注) 年齢は、各年4月1日現在の満年齢である。以下の各表において同じ。△は減を示す。

### 30年前（平成5年度）との比較

令和5年度の身長及び体重を親の世代（30年前の平成5年度の数値）と比較すると、いずれもほぼすべての年齢において上回っている。

このうち、最も差がある年齢は、男子では身長が12歳（中学1年生）で2.7cm、体重が10歳（小学5年生）で2.9kg上回っている。

一方女子では、身長、体重共に10歳（小学5年生）で、身長は1.8cm、体重は1.2kg上回っている。

### 男女の身長及び体重の比較

また、年齢別の身長と体重を男女で比較すると、身長、体重共に、13歳（中学2年生）から男子と女子の差が大きくなり、17歳（高校3年生）では、身長が13.2cmの差、体重が11kgの差となっている。（図1）

図1 年齢別にみた男女別身長及び体重（令和5年度）

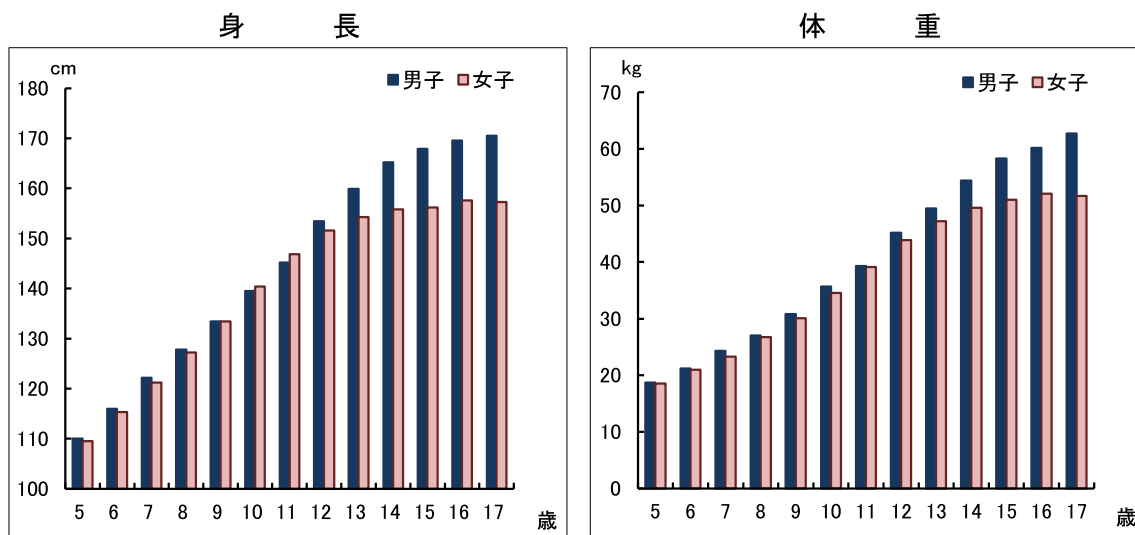

## 2 全国平均値との比較

身長及び体重において、山口県の平均値は全国平均値をほぼすべての年齢において下回っており、小柄な体格となっている。（表2、図2）

表2 年齢別身長及び体重全国平均値との比較（令和5年度）

区 分	身 長 (cm)			体 重 (kg)					
	山口県	全 国	差	山口県	全 国	差			
	A	B	A-B	A	B	A-B			
男	幼稚園 5歳	110.0	111.0	△ 1.0	18.7	19.2	△ 0.5		
	小学校	6	116.0	116.9	△ 0.9	21.2	21.6	△ 0.4	
		7	122.2	123.0	△ 0.8	24.3	24.5	△ 0.2	
		8	127.8	128.6	△ 0.8	27.0	27.8	△ 0.8	
		9	133.4	134.1	△ 0.7	30.8	31.4	△ 0.6	
		10	139.5	139.6	△ 0.1	35.7	35.3	0.4	
	11	145.2	146.2	△ 1.0	39.3	39.9	△ 0.6		
	中学校	12	153.4	154.2	△ 0.8	45.2	45.8	△ 0.6	
		13	159.9	161.1	△ 1.2	49.5	50.6	△ 1.1	
		14	165.2	166.0	△ 0.8	54.4	54.9	△ 0.5	
	高等学校	15	167.9	168.6	△ 0.7	58.3	59.0	△ 0.7	
		16	169.5	169.9	△ 0.4	60.2	60.4	△ 0.2	
		17	170.5	170.7	△ 0.2	62.7	62.0	0.7	
	女	幼稚園 5歳	109.5	110.2	△ 0.7	18.5	18.9	△ 0.4	
		小学校	6	115.3	116.0	△ 0.7	21.0	21.2	△ 0.2
			7	121.2	122.1	△ 0.9	23.3	24.0	△ 0.7
			8	127.2	127.8	△ 0.6	26.7	27.0	△ 0.3
9			133.4	134.4	△ 1.0	30.1	31.0	△ 0.9	
10			140.4	141.4	△ 1.0	34.6	35.3	△ 0.7	
11		146.8	147.9	△ 1.1	39.1	40.2	△ 1.1		
中学校		12	151.6	152.3	△ 0.7	43.9	44.5	△ 0.6	
		13	154.3	155.0	△ 0.7	47.2	47.6	△ 0.4	
		14	155.8	156.4	△ 0.6	49.6	49.8	△ 0.2	
高等学校		15	156.2	157.2	△ 1.0	51.0	51.2	△ 0.2	
		16	157.6	157.8	△ 0.2	52.1	52.2	△ 0.1	
		17	157.3	158.0	△ 0.7	51.7	52.6	△ 0.9	

(注) △は減を示す。

図2 身長及び体重の全国平均値との差（山口県－全国）（令和5年度）

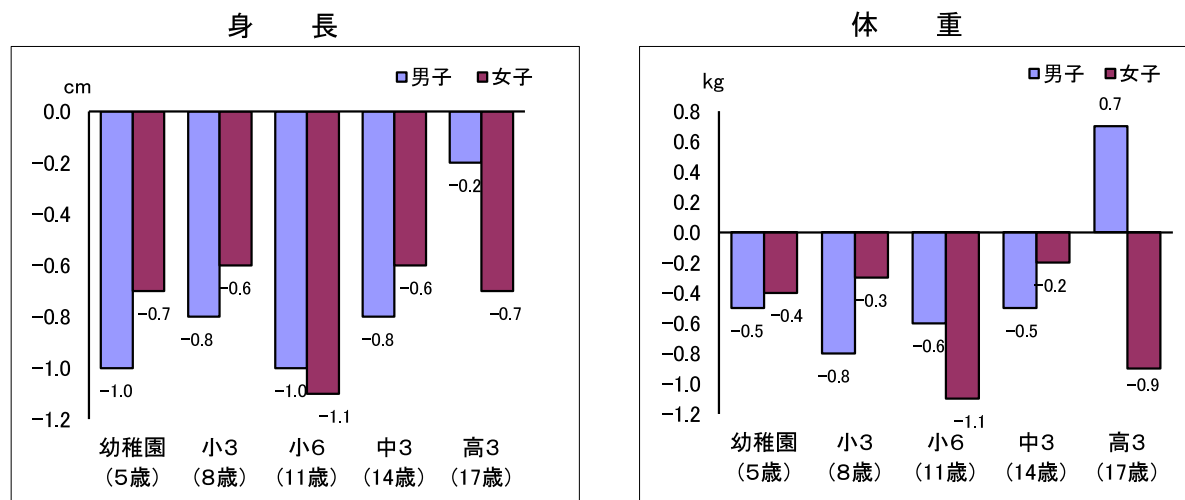

統 計 表

第 1 表 身長の平均値の推移（山口県）

		(cm)												
区 分		5歳	6	7	8	9	10	11	12	13	14	15	16	17
身 男	昭和45年度…	113.8	119.4	124.6	129.5	134.5	139.5	145.6	153.0	159.7	164.5	166.7	167.9	
	50	109.5	114.4	120.5	125.3	131.0	135.7	141.1	147.7	154.7	161.4	165.3	167.3	168.6
	55	109.4	115.1	120.4	125.7	131.3	136.8	142.1	148.2	155.5	162.2	165.9	168.2	169.2
	60	110.4	115.6	121.3	126.5	131.9	137.0	142.5	148.4	156.1	162.5	166.7	169.0	169.6
	61	110.4	115.6	121.7	126.9	132.1	136.8	142.6	149.7	156.9	163.2	166.5	169.3	170.0
	62	110.1	115.8	122.0	127.0	131.8	137.2	142.9	149.7	157.0	162.6	166.9	168.5	169.2
	63	110.5	115.8	122.3	126.8	132.5	137.0	142.9	149.3	157.0	163.0	166.8	168.6	170.2
	平成元	109.9	116.0	121.4	127.2	132.2	137.3	143.3	150.2	157.0	163.0	166.6	169.0	170.0
	2	110.4	116.3	122.2	126.8	132.3	137.5	143.5	150.1	158.0	163.1	166.3	168.7	169.7
	3	110.5	115.8	121.6	127.4	132.4	137.8	143.8	150.8	157.8	164.0	167.1	169.0	169.9
	4	110.5	115.6	122.0	127.2	132.6	137.8	143.6	150.4	157.8	163.8	167.7	169.2	169.5
	5	110.3	115.8	121.8	127.2	132.5	137.3	143.5	150.7	158.2	163.8	167.7	169.8	170.3
	6	110.2	116.0	121.9	127.6	132.9	137.7	143.8	151.1	158.9	164.1	167.3	169.9	169.9
	7	111.1	115.9	121.4	127.2	132.7	137.9	143.1	151.5	158.8	164.2	167.6	169.6	170.7
	8	110.1	116.4	121.7	127.4	132.7	137.9	143.7	150.8	158.2	164.4	167.2	169.2	170.3
	9	110.5	115.7	121.8	127.5	132.7	137.6	144.2	151.2	158.1	164.9	167.9	169.1	170.4
	10	110.4	115.5	122.0	127.4	132.6	138.3	144.3	151.4	158.5	163.9	167.9	169.6	170.6
	11	110.3	115.9	121.9	127.6	133.0	138.1	144.4	151.2	158.8	164.5	167.9	170.0	170.6
	12	110.2	116.2	122.2	127.5	132.7	138.3	144.1	151.6	158.9	164.9	168.0	169.3	170.4
	13	110.0	116.0	122.2	127.4	132.8	138.5	144.6	151.9	159.1	164.5	168.0	169.7	170.5
	14	110.7	115.9	121.8	127.8	132.5	138.7	144.4	152.3	158.9	164.9	168.2	169.6	170.5
	15	110.3	115.7	122.0	127.7	132.9	138.4	144.7	151.3	159.4	164.4	167.7	169.3	170.2
	16	110.1	116.4	122.2	127.8	133.5	138.4	144.6	151.6	159.3	164.7	167.5	169.5	170.1
	17	110.4	116.0	122.0	127.8	132.8	138.6	144.5	151.8	158.6	164.6	167.5	169.4	170.4
	18	110.3	115.6	121.8	127.4	132.9	138.3	144.0	151.5	158.8	164.2	167.7	169.2	170.0
	19	110.3	115.9	121.6	127.9	132.8	138.2	144.1	151.7	158.7	163.9	168.1	169.4	169.8
	20	110.5	115.9	121.9	127.6	133.4	138.7	144.9	151.8	158.9	164.2	167.4	168.8	170.0
	21	110.2	116.2	121.7	127.5	132.8	138.1	144.4	151.3	159.0	164.4	167.6	169.6	170.1
	22	110.5	115.7	122.0	127.4	132.4	137.9	143.6	151.1	158.5	163.8	167.8	169.5	170.8
	23	110.3	116.3	121.6	127.5	132.7	138.4	143.6	151.4	158.7	164.2	168.4	169.6	170.0
	24	109.8	115.9	122.3	127.4	132.6	137.7	144.2	151.0	158.8	164.8	167.9	169.4	170.3
	25	110.1	115.4	121.3	127.5	132.2	138.1	144.1	150.7	158.8	163.9	167.7	169.1	169.6
	26	110.2	115.4	121.7	127.8	133.1	138.3	144.3	151.3	158.5	163.9	167.7	169.4	170.9
	27	110.2	116.4	121.6	127.1	132.9	138.4	144.7	151.5	158.7	164.1	167.7	169.6	169.8
	28	109.9	116.3	122.0	127.2	132.6	137.8	144.4	152.2	158.5	164.5	167.6	168.7	170.1
29	109.8	115.9	122.2	127.7	132.7	137.7	144.0	152.1	159.2	164.2	167.2	169.3	170.3	
30	110.0	116.0	121.5	127.2	133.1	138.1	143.7	151.6	158.9	164.3	167.6	169.3	170.0	
令和元	110.3	115.6	121.6	127.6	132.7	138.4	143.8	151.6	158.9	164.9	167.0	168.9	170.3	
2	111.2	116.2	122.5	127.7	133.4	138.8	145.0	153.0	160.1	164.9	167.9	169.2	170.1	
3	110.7	116.1	121.8	128.0	133.0	138.5	144.8	152.4	159.2	164.4	167.2	169.6	170.0	
4	110.4	115.9	121.7	127.9	133.2	138.2	145.4	152.9	159.7	165.4	167.6	168.9	170.6	
5	110.0	116.0	122.2	127.8	133.4	139.5	145.2	153.4	159.9	165.2	167.9	169.5	170.5	
長 女	昭和45年度…	113.3	118.6	123.9	129.3	135.6	141.9	147.7	151.6	153.5	154.7	155.2	155.5	
	50	108.5	114.0	119.7	125.0	131.3	136.9	143.9	149.5	152.6	154.4	155.6	156.6	156.1
	55	109.1	114.4	119.6	125.2	131.5	137.2	144.5	149.7	153.3	155.6	156.1	156.3	156.3
	60	109.4	114.8	120.6	126.1	131.9	138.2	144.4	150.1	153.6	155.6	156.4	156.8	157.1
	61	109.9	114.5	120.7	126.0	131.4	137.8	145.0	150.6	153.6	155.9	156.5	156.9	157.9
	62	109.5	115.1	120.8	126.3	132.0	138.6	144.7	150.4	153.7	155.7	156.2	157.6	157.2
	63	109.4	115.4	121.0	126.2	132.2	138.3	145.3	150.8	154.1	155.7	156.9	157.6	157.4
	平成元	109.5	115.4	121.0	126.2	132.5	138.6	145.2	150.5	154.1	155.8	156.8	156.8	156.8
	2	109.6	115.3	121.2	126.2	132.3	138.5	145.8	150.8	154.2	155.9	156.3	157.4	157.6
	3	109.2	115.6	120.8	126.7	132.2	138.4	145.6	150.7	154.3	156.2	156.6	157.3	157.2
	4	109.5	115.1	120.8	126.2	132.6	138.9	144.8	151.0	154.3	156.0	157.0	157.0	157.5
	5	109.4	115.0	120.8	126.9	132.4	138.6	145.5	150.9	154.2	156.2	156.7	157.4	157.2
	6	109.5	114.9	120.8	127.0	132.2	139.6	146.0	151.4	154.4	156.0	156.6	157.2	157.7
	7	109.6	115.1	121.3	126.8	132.2	138.8	145.7	151.3	154.2	156.1	157.2	157.6	157.3
	8	109.4	115.3	120.6	126.9	132.2	139.8	146.7	151.2	154.3	156.1	156.6	157.1	158.1
	9	109.3	115.2	121.4	127.0	132.7	138.9	146.1	151.8	154.7	156.1	157.1	157.6	157.9
	10	109.9	115.3	120.6	126.9	132.6	139.3	146.0	151.3	154.5	156.5	157.2	157.5	157.8
	11	109.3	115.4	120.8	127.0	133.0	139.0	146.6	151.0	154.5	155.9	157.3	157.3	158.0
	12	109.2	115.1	121.3	127.4	132.6	139.4	146.4	151.4	154.4	156.2	157.1	157.1	157.6
	13	109.2	115.2	121.2	126.7	132.6	139.7	147.2	151.3	154.5	156.3	156.7	157.6	157.6
	14	109.8	114.8	121.1	126.8	132.9	139.4	146.8	151.7	154.3	156.1	156.7	157.5	157.8
	15	109.8	115.1	121.0	126.6	132.7	139.4	146.5	151.5	154.4	155.7	157.1	157.3	157.4
	16	109.3	115.0	120.9	126.6	132.8	139.5	146.6	151.3	154.7	155.9	156.9	156.8	157.5
	17	110.1	115.2	121.3	127.1	132.6	139.6	146.3	151.1	154.3	156.4	156.9	157.3	157.7
	18	109.4	115.2	121.0	126.8	133.4	139.4	145.7	151.4	154.1	156.1	156.6	157.7	157.1
	19	109.6	115.4	121.0	126.3	132.7	139.8	145.9	151.4	154.5	155.6	156.9	156.9	157.5
	20	109.2	115.4	121.5	127.2	132.9	139.6	146.9	151.4	154.1	156.0	156.3	156.8	157.5
	21	109.4	115.3	121.0	126.8	132.8	139.5	146.3	151.1	154.7	156.0	156.8	157.5	157.5
	22	109.9	114.8	121.0	127.0	132.3	138.9	145.6	151.4	154.0	155.9	156.3	157.2	157.5
	23	108.9	115.0	120.8	126.8	132.8	139.6	146.5	150.9	154.7	156.2	156.6	157.2	156.8
	24	109.0	114.9	120.9	127.4	132.9	139.8	145.9	151.1	154.2	155.9	156.6	156.9	157.5
	25	109.5	115.0	120.6	126.4	133.0	138.9	146.1	150.7	154.2	155.8	156.6	157.3	157.2
	26	109.0	115.0	120.5	126.8	132.6	139.1	145.9	151.0	153.9	156.1	156.3	156.8	157.1
	27	109.4	114.7	120.5	126.9	132.5	139.3	146.0	151.4	154.3	155.5	157.0	156.8	157.6
	28	108.7	114.6	120.9	126.9	132.4	139.5	146.0	151.3	154.6	155.8	156.7	157.4	157.4
29	109.0	114.4	120.5	126.7	132.4	139.4	146.6	150.8	154.5	156.0	155.9	157.0	157.6	
30	108.8	114.7	120.4	126.6	132.3	139.4	146.7	151.7	154.4	156.3	155.8	157.4	157.3	
令和元	109.3	114.9	120.9	126.9	132.6	138.7	146.1	151.0	154.0	156.0	156.4	156.9	157.2	
2	109.8	115.6	121.7	127.7	133.1	140.0	146.3	151.5	154.6	156.1	156.7	156.8	157.6	
3	110.5	114.9	121.2	127.0	132.8	140.1	146.0	151.6	154.1	155.9	156.4	157.1	157.5	
4	109.5	115.8	120.7	127.4	133.3	140.2	146.6	151.6	154.3	156.3	156.5	157.4		

第 2 表 体重の平均値の推移（山口県）

(kg)

区 分	5歳	6	7	8	9	10	11	12	13	14	15	16	17	
体 男	昭和45年度…	19.8	22.0	24.5	27.0	29.9	33.0	37.4	42.9	48.6	53.7	56.5	58.3	
	50	18.5	20.1	22.6	24.9	28.0	30.8	34.2	39.0	44.1	49.9	54.4	58.7	
	55	18.5	20.5	22.6	25.1	28.2	31.7	35.3	40.3	45.0	50.7	54.7	59.3	
	60	18.7	20.9	23.0	25.5	28.4	31.9	35.3	40.3	45.4	51.4	56.8	60.2	
	61	18.7	20.7	23.2	26.0	28.9	31.8	35.6	41.2	46.4	52.0	56.5	60.8	
	62	18.9	20.9	23.6	26.0	28.9	32.3	35.7	41.4	46.0	51.3	57.1	58.2	60.5
	63	19.2	21.0	23.6	26.1	29.1	31.9	35.9	41.3	46.4	51.7	56.3	58.5	61.2
	平成元	18.7	20.9	23.4	26.3	29.1	32.2	36.7	42.1	46.4	51.8	57.0	59.2	60.8
	2	19.0	21.4	23.7	26.4	29.4	32.6	37.1	41.8	47.7	52.5	56.9	59.1	60.3
	3	19.1	21.0	23.2	26.6	29.6	32.8	36.7	42.7	47.5	52.5	57.7	59.5	60.0
	4	19.0	21.1	23.8	26.4	29.6	33.1	36.9	42.3	47.2	52.8	58.5	60.0	61.2
	5	19.0	21.0	23.8	26.7	29.5	32.8	37.0	42.4	48.1	52.7	58.0	59.3	61.4
	6	18.9	21.0	23.9	26.6	30.0	32.8	36.7	42.7	48.3	52.7	58.4	59.6	61.0
	7	19.3	21.2	23.6	26.8	29.6	33.8	36.5	43.0	48.2	53.4	57.2	60.1	61.8
	8	19.1	21.4	23.7	26.9	30.4	33.7	37.5	42.9	47.8	53.4	57.8	59.9	61.2
	9	19.1	21.2	24.0	27.1	29.9	33.4	38.2	43.4	48.2	53.6	58.1	59.6	61.6
	10	18.9	20.9	23.8	27.2	30.3	33.8	37.9	43.1	47.5	53.7	57.6	59.4	61.7
	11	19.1	21.2	23.8	26.5	30.6	34.2	37.9	43.4	48.7	53.6	57.7	60.4	61.0
	12	19.0	21.6	24.1	27.3	30.3	33.9	38.1	43.6	48.7	54.0	57.6	59.4	61.3
	13	18.8	21.2	24.1	26.7	30.2	34.3	37.7	43.8	48.5	53.8	58.2	60.0	61.5
	14	19.0	21.6	23.8	27.5	30.5	34.1	38.5	44.6	48.5	53.6	58.9	60.7	62.1
	15	18.9	21.2	23.9	27.0	30.8	33.8	38.4	44.1	49.3	53.4	58.1	60.0	61.9
	16	18.8	21.4	24.1	26.7	30.8	34.3	38.4	43.6	49.1	54.2	58.3	60.7	61.7
	17	18.8	21.3	23.9	27.1	30.3	34.4	38.5	43.8	48.2	53.6	57.9	60.1	62.8
	18	19.0	21.1	23.9	26.9	30.1	34.0	37.9	43.9	48.1	53.2	59.2	60.2	61.6
	19	19.0	21.1	23.5	27.1	30.3	33.5	37.6	43.7	48.1	52.8	58.5	61.0	61.6
	20	18.8	21.1	23.8	26.7	30.5	33.9	38.3	44.0	48.3	53.6	59.0	59.5	61.8
	21	18.8	21.3	23.6	27.2	29.5	33.3	37.5	42.6	47.7	52.7	57.9	60.1	61.2
	22	18.7	21.4	23.8	26.8	30.1	33.1	37.0	42.9	47.3	53.0	58.1	60.5	62.3
	23	18.9	21.3	23.4	26.7	29.9	33.0	36.3	43.2	47.7	52.7	59.8	61.1	61.5
24	18.4	21.0	23.9	26.9	29.9	32.9	37.1	42.7	47.7	53.5	58.3	60.2	62.6	
25	18.6	20.8	23.5	26.9	30.4	33.2	37.6	42.3	47.6	52.8	58.2	59.8	62.2	
26	18.8	20.8	23.3	26.7	29.9	33.4	37.4	43.1	47.9	52.4	58.2	60.1	62.2	
27	18.7	21.6	23.6	26.4	30.0	34.0	37.9	43.1	47.7	52.6	58.6	60.0	61.6	
28	18.7	21.6	23.8	26.3	30.2	33.4	37.8	44.4	47.2	53.6	57.6	58.9	62.1	
29	18.7	21.0	23.9	27.0	29.6	33.0	37.0	43.3	48.7	52.8	57.1	59.2	61.7	
30	18.9	21.3	23.8	26.7	30.4	33.5	36.9	43.1	47.8	53.6	58.7	61.5	62.5	
令和元	19.0	21.0	23.8	26.7	30.3	33.7	37.1	42.9	48.7	53.6	57.3	59.9	62.4	
2	19.3	21.4	24.4	27.5	31.2	35.6	38.8	44.5	50.4	55.4	58.7	61.4	62.5	
3	19.2	21.4	24.2	27.5	30.5	34.3	38.2	44.5	48.6	52.9	58.6	60.3	61.5	
4	19.3	21.3	23.8	27.4	30.9	34.8	39.7	44.4	49.5	54.1	58.3	60.8	62.8	
5	18.7	21.2	24.3	27.0	30.8	35.7	39.3	45.2	49.5	54.4	58.3	60.2	62.7	
重 女	昭和45年度…	19.3	21.5	23.9	26.7	30.3	34.6	39.7	44.2	47.4	49.5	50.9	51.3	
	50	17.9	19.7	22.0	24.6	28.1	31.3	36.1	41.1	45.3	48.4	50.8	51.2	52.1
	55	18.2	20.0	22.0	24.7	28.3	31.7	37.0	41.9	45.6	49.3	50.8	51.6	51.8
	60	18.5	20.3	22.8	25.2	28.4	32.9	36.3	42.3	46.2	49.0	51.2	51.9	52.7
	61	18.6	20.3	22.6	25.6	28.3	31.8	37.0	42.8	46.2	49.1	51.8	52.4	52.7
	62	18.5	20.4	22.9	25.5	28.9	32.9	37.3	42.7	46.4	49.1	50.8	52.4	52.1
	63	18.5	20.6	23.0	25.6	29.0	33.1	37.8	43.1	46.5	48.9	51.2	52.4	52.0
	平成元	18.5	20.6	22.9	25.4	29.2	32.7	37.6	42.7	46.6	49.4	51.4	51.8	51.7
	2	18.7	20.7	23.1	25.6	29.0	33.3	37.9	43.2	46.7	49.5	51.3	52.0	52.0
	3	18.6	21.0	22.9	26.0	29.0	32.6	37.7	43.1	46.6	49.7	51.2	51.8	51.8
	4	18.6	20.7	23.0	25.6	29.5	33.0	37.8	43.5	47.0	49.9	51.9	52.3	52.1
	5	18.7	20.7	23.1	26.1	29.5	33.4	38.1	43.6	47.2	49.8	51.7	52.6	51.8
	6	18.6	20.4	23.0	26.3	28.9	34.1	38.5	43.9	46.9	49.7	51.1	51.8	52.4
	7	18.6	21.0	23.7	26.4	29.4	33.4	38.4	44.1	46.7	49.9	51.4	52.5	52.7
	8	18.7	21.1	23.3	26.7	29.8	33.9	39.2	44.1	47.2	49.7	51.0	51.6	52.6
	9	18.4	20.9	23.4	26.6	29.9	33.6	39.4	43.9	47.2	49.9	51.5	52.7	52.7
	10	18.7	21.0	23.1	26.5	29.5	33.6	39.0	44.3	47.1	50.1	51.4	52.0	52.6
	11	18.6	21.2	23.2	26.5	29.8	34.2	40.1	43.6	47.1	49.5	50.9	51.9	52.3
	12	18.6	20.9	23.6	27.1	29.8	34.3	39.1	44.1	47.3	50.0	51.7	52.5	52.7
	13	18.4	20.8	23.5	26.4	29.8	34.0	40.1	44.3	47.1	50.6	51.5	52.8	52.1
	14	18.8	20.7	23.5	26.4	29.6	34.4	39.7	44.4	47.3	50.0	52.1	52.4	53.0
	15	18.7	21.0	23.3	26.3	30.2	33.8	39.0	43.5	47.2	49.8	51.4	53.4	52.9
	16	18.4	20.5	23.2	26.3	29.5	34.2	39.3	43.4	47.2	49.7	52.4	51.3	52.3
	17	18.5	21.0	23.6	26.7	29.5	33.9	38.9	43.5	46.7	49.8	51.5	52.7	52.3
	18	18.5	20.7	23.0	26.1	30.4	33.7	38.0	43.7	46.5	50.0	51.2	52.4	52.4
	19	18.6	20.9	23.3	25.8	29.5	33.9	38.1	43.4	46.8	49.0	50.6	51.6	51.6
	20	18.4	20.7	23.4	26.5	29.6	33.4	39.0	43.3	47.1	50.0	50.8	52.6	52.0
	21	18.3	20.9	23.1	26.0	29.2	33.6	38.5	43.3	46.6	49.6	51.5	51.9	51.7
	22	18.6	20.5	23.3	26.2	29.2	33.2	37.7	43.4	46.3	49.6	50.6	51.9	51.6
	23	18.4	20.7	23.1	26.1	29.6	33.6	38.2	43.0	46.6	49.6	50.6	51.8	51.9
24	18.2	20.5	22.9	26.5	29.7	33.6	38.1	43.4	46.7	49.0	51.1	51.9	52.6	
25	18.5	20.7	22.9	25.9	29.5	33.1	38.5	42.9	46.8	49.6	50.9	51.5	52.5	
26	18.3	20.6	22.9	26.0	29.5	33.6	38.2	43.2	46.8	49.7	51.2	51.6	52.4	
27	18.3	20.7	22.8	26.6	28.9	33.7	38.3	44.0	46.7	49.8	51.2	51.9	51.7	
28	18.3	20.8	23.3	26.2	29.7	33.6	38.2	44.0	47.4	50.0	51.0	51.6	51.5	
29	18.3	20.6	23.3	26.2	29.3	33.7	38.9	42.7	47.7	50.2	50.7	51.5	53.5	
30	18.3	20.5	22.8	26.2	29.1	34.1	38.8	44.1	46.5	50.1	51.6	52.6	52.4	
令和元	18.6	20.9	23.1	26.5	29.7	32.9	39.3	43.3	47.0	49.7	51.0	52.6	52.6	
2	18.8	21.0	23.5	27.3	30.1	34.6	38.8	44.2	47.9	50.2	51.3	51.9	52.5	
3	19.1	21.1	23.7	26.3	29.5	34.2	38.5	44.1	47.0	49.5	50.9	51.4	51.5	
4	18.8	21.1	23.3	27.2	30.2	34.6	39.5	43.9	47.1	50.2	50.5	52.5	51.5	
5	18.5	21.0	23.3	26.7	30.1	34.6	39.1	43.9	47.2	49.6</				

健康状態

第 3 表 疾病・異常被患率（令和 5 年度）（山口県）

(%)

区 分	幼 稚 園			小 学 校			中 学 校			高 等 学 校		
	計	男	女	計	男	女	計	男	女	計	男	女
裸眼視力												
視力非矯正者の裸眼視力												
1.0 以上	93.4	X	X	63.5	67.0	59.8	39.7	40.4	39.0	X	X	X
1.0 未満 0.7 以上	0.6	X	X	8.9	9.0	8.8	5.8	5.7	6.0	X	X	X
0.7 未満 0.3 以上	3.0	X	X	10.3	9.3	11.5	13.0	14.6	11.3	X	X	X
0.3 未満	-	X	X	4.0	3.7	4.2	5.0	5.3	4.7	X	X	X
視力矯正者の裸眼視力												
1.0 以上	-	X	X	0.9	0.6	1.1	0.8	0.6	1.0	X	X	X
1.0 未満 0.7 以上	-	X	X	1.1	0.9	1.3	1.6	1.3	1.8	X	X	X
0.7 未満 0.3 以上	3.0	X	X	3.6	3.1	4.3	6.0	4.4	7.5	X	X	X
0.3 未満	-	X	X	7.6	6.3	9.0	28.1	27.7	28.5	X	X	X
裸眼視力 1.0 未満 計	6.6	X	X	35.6	32.3	39.1	59.5	59.0	60.0	X	X	X
1.0 未満 0.7 以上	0.6	X	X	10.0	9.9	10.1	7.4	7.0	7.9	X	X	X
0.7 未満 0.3 以上	5.9	X	X	14.0	12.3	15.8	18.9	19.0	18.9	X	X	X
0.3 未満	-	X	X	11.6	10.1	13.2	33.2	33.0	33.3	X	X	X
眼の疾病・異常	1.6	-	3.2	6.1	6.9	5.1	4.9	5.5	4.4	5.8	8.5	3.1
難聴	...	...	...	0.5	0.5	0.4	0.2	0.2	0.2	0.2	0.3	0.1
耳鼻咽喉頭												
耳疾患者	1.6	1.1	2.1	8.1	8.0	8.2	5.9	7.0	4.9	3.1	3.7	2.4
鼻・副鼻腔疾患	4.5	5.4	3.6	13.7	17.1	10.1	13.1	16.0	10.2	7.8	8.9	6.7
口腔咽喉頭疾患・異常	0.4	0.3	0.4	1.1	1.1	1.0	0.4	0.4	0.4	0.2	0.2	0.3
歯・口腔												
むし歯（う歯）計	24.1	25.0	23.1	39.4	41.2	37.5	28.9	27.7	30.2	42.2	42.8	41.5
処置完了者	10.0	9.7	10.2	18.1	18.2	18.0	15.5	14.4	16.6	23.8	24.0	23.5
未処置歯のある者	14.1	15.3	12.9	21.3	23.0	19.5	13.5	13.3	13.6	18.4	18.7	18.0
歯列・咬合	6.3	6.6	6.0	6.2	6.6	5.7	4.1	4.0	4.2	3.6	3.1	4.1
顎関節	-	-	-	0.0	0.0	0.0	0.3	0.2	0.3	0.3	0.3	0.2
歯垢の状態	2.1	1.9	2.3	3.2	4.0	2.4	3.2	4.1	2.3	8.9	9.8	7.9
歯肉の状態	0.4	0.7	-	2.0	2.2	1.8	2.9	3.5	2.2	4.9	6.3	3.5
その他の疾病・異常	1.3	1.2	1.4	8.6	8.8	8.4	6.0	6.5	5.6	2.2	2.0	2.3
栄養状態	0.1	0.1	0.2	2.0	2.3	1.6	1.2	1.3	1.1	0.3	0.4	0.3
せき柱・胸部・四肢の状態												
せき柱の状態	-	-	-	1.4	1.1	1.7	1.8	1.2	2.6	0.6	0.6	0.6
胸部の状態	-	-	-	0.0	0.1	0.0	0.0	0.0	0.0	0.0	0.0	0.0
四肢の状態	0.3	0.1	0.6	0.2	0.3	0.2	0.2	0.3	0.2	0.1	0.0	0.1
皮膚疾患												
アトピー性皮膚炎	0.9	1.6	0.1	2.3	2.2	2.3	0.7	0.8	0.6	1.3	1.4	1.2
その他の皮膚疾患	2.9	3.5	2.3	0.6	0.6	0.5	0.0	0.1	0.0	0.1	0.1	0.1
結核の精密検査の対象者	...	...	...	0.1	0.0	0.1	0.1	0.0	0.2	...	...	...
結核	...	...	...	-	-	-	-	-	-	0.0	-	0.0
心臓の疾病・異常	0.6	0.6	0.6	1.3	1.1	1.5	1.5	1.5	1.4	0.6	0.7	0.6
心電図異常	...	...	...	1.7	2.1	1.2	2.8	3.3	2.2	1.5	1.8	1.1
蛋白検出の者	-	-	-	0.7	0.6	0.9	0.7	0.9	0.6	0.5	0.6	0.4
尿糖検出の者	...	...	...	0.1	0.0	0.1	0.1	0.1	0.2	0.2	0.2	0.2
その他の疾病・異常												
ぜん息	2.1	2.7	1.6	1.9	2.2	1.6	1.0	1.3	0.7	1.0	1.0	1.0
腎臓疾患	0.3	0.7	-	0.2	0.1	0.3	0.4	0.4	0.3	0.2	0.1	0.3
言語障害	0.1	-	0.2	0.7	0.8	0.5	0.2	0.2	0.1	0.0	0.0	0.0
その他の疾病・異常	1.0	1.1	1.0	6.6	7.9	5.3	4.3	4.8	3.8	2.9	3.0	2.7
永久歯の1人当たり平均むし歯（う歯）等数（本）	...	...	...	...	...	...	0.5	0.5	0.6	...	...	...
喪失歯数（本）	...	...	...	...	...	...	0.0	0.0	0.0	...	...	...
むし歯（う歯）数（本）	...	...	...	...	...	...	0.5	0.5	0.6	...	...	...
処置歯数（本）	...	...	...	...	...	...	0.3	0.3	0.4	...	...	...
未処置歯数（本）	...	...	...	...	...	...	0.2	0.2	0.3	...	...	...

(注) 1 この表は、疾病・異常該当者（疾病・異常に該当する旨健康診断票に記載のあった者）の割合の推定値を示したものである。  
 2 「-」は該当者がいないことを示す。  
 3 「…」は調査対象とならなかったことを示す。  
 4 「X」は標本サイズが小さい、または標準誤差が大きいため統計数値を公表しない。  
 5 結核に関する検診の取扱いについては、「学校保健安全法施行規則」の一部改正に伴い、平成24年4月から教育委員会に設置された結核対策委員会からの意見を聞かずに精密検査を行うことができるようになったため、「結核の精密検査の対象者」には、学校医の診察の結果、精密検査が必要と認められた者も含まれる。

第 4 表 疾病・異常被患率（令和5年度）（全国）

（%）

区 分	幼稚園			小学校			中学校			高等学校		
	計	男	女	計	男	女	計	男	女	計	男	女
裸眼視力												
視力非矯正者の裸眼視力												
1.0 以上	76.58	76.68	76.49	61.24	63.72	58.64	37.23	40.79	33.49	30.74	33.04	28.46
1.0 未満 0.7 以上	15.63	15.57	15.70	11.33	10.65	12.03	10.60	10.45	10.75	9.38	10.79	8.00
0.7 未満 0.3 以上	5.36	5.44	5.29	11.20	10.73	11.70	12.70	13.35	12.01	11.23	12.88	9.59
0.3 未満	0.44	0.41	0.47	4.77	4.78	4.76	7.67	7.85	7.48	7.94	6.44	9.42
視力矯正者の裸眼視力												
1.0 以上	0.49	0.52	0.47	0.97	0.90	1.04	1.84	1.31	2.39	1.47	1.48	1.46
1.0 未満 0.7 以上	0.52	0.49	0.55	1.11	0.98	1.23	2.47	2.21	2.74	1.79	1.48	2.10
0.7 未満 0.3 以上	0.75	0.69	0.82	3.09	2.75	3.44	6.83	6.50	7.17	5.93	5.81	6.06
0.3 未満	0.21	0.21	0.22	6.30	5.48	7.15	20.66	17.52	23.96	31.52	28.07	34.92
裸眼視力 1.0 未満	22.92	22.81	23.05	37.79	35.37	40.32	60.93	57.90	64.12	67.80	65.48	70.08
1.0 未満 0.7 以上	16.15	16.06	16.24	12.43	11.64	13.27	13.07	12.67	13.50	11.18	12.27	10.10
0.7 未満 0.3 以上	6.12	6.12	6.11	14.29	13.48	15.13	19.53	19.85	19.18	17.16	18.69	15.65
0.3 未満	0.65	0.62	0.69	11.07	10.26	11.92	28.33	25.38	31.44	39.46	34.52	44.33
眼の疾病・異常	1.63	1.54	1.72	5.32	5.77	4.85	5.08	5.70	4.43	3.57	4.12	2.99
難聴	…	…	…	0.52	0.46	0.59	0.32	0.29	0.36	0.25	0.24	0.27
耳鼻咽喉頭												
耳疾患	2.19	2.31	2.06	6.28	6.46	6.09	4.87	5.71	3.99	2.63	3.22	2.02
鼻・副鼻腔疾患	2.99	3.69	2.26	12.38	15.06	9.57	10.48	11.91	8.99	7.60	8.43	6.74
口腔咽喉頭疾患・異常	0.80	0.87	0.74	0.88	0.92	0.83	0.49	0.52	0.46	0.26	0.27	0.25
歯・口腔												
むし歯（う歯）	22.55	23.40	21.68	34.81	36.05	33.52	27.95	26.46	29.50	36.38	34.91	37.92
処置完了者	8.71	9.22	8.19	17.49	18.17	16.78	16.90	15.66	18.20	22.45	20.66	24.31
未処置歯のある者	13.84	14.17	13.50	17.32	17.87	16.74	11.05	10.80	11.30	13.93	14.25	13.61
歯列・咬合	5.10	5.08	5.12	5.07	4.93	5.21	5.24	5.15	5.34	4.50	4.36	4.64
顎関節	0.07	0.10	0.04	0.16	0.14	0.18	0.34	0.23	0.44	0.55	0.50	0.61
歯垢の状態	1.09	1.17	1.02	3.12	3.58	2.63	4.11	4.98	3.19	4.03	4.94	3.07
歯肉の状態	0.31	0.35	0.27	1.73	1.97	1.48	3.65	4.39	2.87	3.67	4.53	2.78
その他の疾病・異常	2.23	2.28	2.18	6.54	6.47	6.62	3.56	3.81	3.31	1.18	1.16	1.19
栄養状態	0.28	0.29	0.28	1.76	2.08	1.43	1.45	1.71	1.18	0.67	0.76	0.57
せき柱・胸郭・四肢の状態												
せき柱の状態	0.07	0.08	0.06	0.64	0.58	0.70	1.38	1.01	1.76	0.79	0.52	1.06
胸郭の状態	0.06	0.08	0.04	0.05	0.06	0.04	0.09	0.14	0.03	0.07	0.11	0.03
四肢の状態	0.05	0.05	0.05	0.16	0.19	0.14	0.31	0.37	0.25	0.20	0.23	0.18
皮膚疾患	1.48	1.64	1.32	3.25	3.43	3.07	2.99	3.18	2.79	2.39	2.57	2.21
アトピー性皮膚炎	0.74	0.74	0.74	0.47	0.47	0.47	0.21	0.23	0.20	0.23	0.23	0.23
その他の皮膚疾患	…	…	…	0.12	0.13	0.11	0.09	0.09	0.10	…	…	…
結核の精密検査の対象者	…	…	…	0.00	0.00	0.00	0.00	0.00	0.00	0.03	0.03	0.02
結核	…	…	…	0.00	0.00	0.00	0.00	0.00	0.00	0.03	0.03	0.02
心臓の疾病・異常	0.38	0.29	0.46	0.81	0.82	0.79	0.89	0.92	0.85	0.86	0.95	0.77
心電図異常	…	…	…	2.44	2.73	2.14	3.21	3.51	2.90	3.08	3.83	2.29
蛋白検出の者	1.12	1.06	1.19	0.84	0.57	1.13	2.80	3.18	2.40	2.52	2.88	2.14
尿糖検出の者	…	…	…	0.08	0.07	0.10	0.17	0.15	0.18	0.25	0.25	0.25
その他の疾病・異常												
ぜん息	1.15	1.38	0.91	2.87	3.43	2.28	2.00	2.34	1.65	1.50	1.66	1.33
腎臓疾患	0.04	0.04	0.04	0.20	0.20	0.19	0.26	0.25	0.27	0.20	0.22	0.18
言語障害	0.32	0.43	0.21	0.48	0.61	0.35	0.12	0.14	0.09	0.06	0.09	0.04
その他の疾病・異常	1.56	2.02	1.08	5.02	6.04	3.94	5.30	5.88	4.69	4.79	4.84	4.74
永久歯の1人当たり平均むし歯（う歯）等数（本）	…	…	…	…	…	…	0.55	0.50	0.61	…	…	…
喪失歯数（本）	…	…	…	…	…	…	0.01	0.01	0.01	…	…	…
むし歯（う歯）数（本）	…	…	…	…	…	…	0.55	0.49	0.60	…	…	…
処置歯数（本）	…	…	…	…	…	…	0.35	0.32	0.39	…	…	…
未処置歯数（本）	…	…	…	…	…	…	0.19	0.18	0.21	…	…	…

(注) 1 この表は、疾病・異常該当者（疾病・異常に該当する旨健康診断票に記載のあった者）の割合の推定値を示したものである。

2 「—」は該当者がいないことを示す。

3 「…」は調査対象とならなかったことを示す。

4 結核に関する検診の取扱いについては、「学校保健安全法施行規則」の一部改正に伴い、平成24年4月から教育委員会に設置された結核対策委員会からの意見を聞かずに精密検査を行うことができるようになったため、「結核の精密検査の対象者」には、学校医の診察の結果、精密検査が必要と認められた者も含まれる。





# 教育統計調査結果報告書

令和6年12月発行

編集 山口県総合企画部統計分析課  
発行

〒753-8501 山口市滝町1番1号

電話083(933)2660

FAX083(933)2669