

## 収支報告書

令和 6 年 4 月 30 日

山口県議会議長 様

報告者 住所 宇部市恩田町2-6-12-4  
氏名 猶野 克 

政務活動費の交付に関する条例第7条第1項の規定により、下記のとおり報告します。

### 記

収 入		4,200,000 円	
費 目	金 額 (円)	内 訳	内訳金額(円)
調査研究費	551,485	視察旅費等	215,080
		車両リース代	236,808
		有料道路通行料金	12,480
		ガソリン代	87,117
研修費	1,500	参加費	1,500
会議費	0		
資料費	425,517	新聞購読料	270,762
		書籍購入費	154,755
広報費	1,481,605	ホームページ管理料	435,112
		県政報告の印刷代等	1,046,493
事務所費	400,163	事務所賃借料	382,040
		維持管理費(光熱費・電気代)	18,123
事務費	214,252	インターネット接続料	41,172
		固定・携帯電話料	34,587
		事務機リース・コピーメンテナンス料	82,309
		消耗品購入費	56,184
人件費	0		
合計	3,074,522		
残 余			1,125,478 円

# 国内視察報告書

議員名 猶野 克

費目	調査研究費	整理番号	/	
視察・研修の目的	①子ども家庭庁について②学校教職員の確保対策について③不登校特例校(中高校生)について④マイナンバーカードの利活用について⑤がん対策について⑥不登校特例校(小学生)について			
年月日	令和5年6月7日(水)～9日(金)			
場所	①②④⑤衆議院議員会館 千代田区永田町2-2-1 ③学校法人国際学園星槎高等学校 横浜市旭区青葉台4-35-1 ⑥学校法人東京シューレ学園東京シューレ江戸川小学校 江戸川区西小岩2-4-1			
相手先	①子ども家庭庁②文部科学省・スポーツ庁④総務省⑤厚生労働省 ③学校法人国際学園星槎高等学校 ⑥学校法人東京シューレ学園東京シューレ江戸川小学校			
行程	6/7(水) 山口宇部空港-羽田空港-浜松町駅-四ツ谷駅(宿泊所) 6/8(木) 四ツ谷駅(宿泊所)-国会議事堂前(衆議院議員会館)-新横浜駅-十日市場駅-星槎高等学校-四ツ谷駅(宿泊所) 6/9(水) 四ツ谷駅(宿泊所)-国会議事堂前(衆議院議員会館)-小岩駅-東京シューレ江戸川小-四ツ谷駅(宿泊所)-羽田空港-山口宇部空港			
内容・結果等	<p>①本年4月施行となった子ども家庭庁の必要任や主な役割、昨今の「人口減少問題」「少子化対策」「出産・子育て応援交付金」「出産育児一時金」など今後の展開についても確認した。若い世代の所得を増やし、社会全体の構造・意識改革、そして全ての子育て世帯を切れ目なく支援する体制が求められる。②「教員不足」が懸念される中、教職員の確保対策や教員免許・資格についてを確認。短期的な対応策としては、教員免許保持者の入職促進を行う事、そして長期的な対応策としては、免許取得者や教職志願者の増加に資する取り組みが必要となる。また部活の地域移行や連携による整備が進められている中、地域スポーツや文化クラブの活動移行に向けた環境の一体的な整備や具体的な事業スキームについて確認した。③不登校の児童・生徒が全国的に増加している中、不登校特例校の取組が注目されている。星槎高等学校は、一人一人の個を伸ばす創設者の教育理念の下、幼稚園から大学までを持つグループとして51年を迎え、廃校になった小学校校舎を利用して、中学校、高等学校を創設。開校当初は定員60名だったが、現在中学校では120名、今年の高校一年生は150名を超えるなど、多くの生徒が通う。IEPという個別の指導計画で、一人一人に適切な指導と毎日の保護者との情報共有など大切な視点が紹介され重要な気付きを得た。④マイナンバーカードの普及が進む中、カードの安全対策やデータの利活用の推進に向けた取り組みについて、国の重点計画を確認。また全国の自治体の先進的な事例の照会を受けた。⑤本県ではがん検診受診率が全国的に非常に低いとされ、受診率向上に向けた国の支援事業の取組を確認。誰一人取り残さないがん対策を推進し、全ての国民とがんの克服を目指すため、がん予防、医療、それらを支える基盤づくりが大変重要な課題であると認識した。⑥児童の居住地域は東京都内全域をはじめ、千葉県から11名、埼玉県から7名と幅広く、ほぼ登校できる成果があがっている。フリースクールから葛飾に中学校、訪問先の江戸川に小学校の開校。子供たちに限らず悩める保護者同士の懇談会など、星槎学園とは異なる取組や事例から気付きをいただいた。</p>			
経費内訳	項目	金額(円)	充当額(円)	内容
	旅費・宿泊代	48,300	48,300	航空券(羽田空港-山口宇部空港) 宿泊代(東京都内二泊)
	旅費	3,895	3,895	JR・地下鉄・モノレール
	旅費	983	983	タクシー
	《合計》	53,178	53,178	
按分割合積算根拠	充当額の100%			

- 注) 1 【調査研究費、研修費】公共交通機関利用料を支出した視察及び受講料(公共交通機関利用料を含む)を支出した研修について本報告書を作成すること  
 2 領収書等は、別途「領収書等添付票」に添付すること  
 3 パック料金を利用した場合は、経費内訳の内容欄に、交通費、宿泊費等の項目内訳を記入すること



領収書等添付票

費目	<b>調査研究費</b>	整理番号	1-3
----	--------------	------	-----

【領収書その他の書面の添付欄】

**領収証**

(チケット・カード・クーポン)  
2023年06月08日  
無線番号 4355号  
乗車料金 ¥1500円

---

計 **1500円**

日本交通グループ  
スタジアム交通(株)十日市場営業所  
☎ 045-989-4133  
知事センター(記帳室)0120-11-6081 (GPS)

6/8 十日市場駅 → 星槎高等学校  
乗車5人; 石丸、上岡、曾田、前東、猶野  
 $1500 \div 5人 = 300円/人$

---

**領収書** No005

2023年06月09日  
車番 3236  
運賃 700円

---

運賃料金計 700円

---

計 **700円**

DAIWA TAXI GROUP  
大同自動車株式会社  
江戸川営業所  
☎ 03-5636-1081  
タクシーの御用命は無線配車センターへ  
☎ 03-3563-5151

6/9 小岩駅 → 糠江-江戸川小学校  
乗車3人; 上岡、前東、猶野  
 $700 \div 3人 = 233円/人$

---

**領収書**

車両番号 4683号  
2023年06月09日 15:03  
毎度ご乗車ありがとうございます。  
(現金、チケット、クーポン、カード)

乗車料金 600円  
迎車料金 300円

---

運賃料金計 900円

---

計 **900円**  
消費税率 10.0%

真交通株式会社 登録番号:T5611801021559  
かまね株式会社 真交通  
03(3607)3789  
その他は カスタマーサポートデスクへ  
TEL:050(3173)9200 平日9:00~17:00

6/9 糠江-江戸川小学校 → 小岩駅  
乗車2人; 前東、猶野  
 $900 \div 2 = 450円/人$

## 国内視察報告書

議員名 猶野 克

費目	調査研究費	整理番号	2	
視察・研修の目的	①所有者不明土地の利用の円滑化等に関する特別措置法について ②農地利用について			
年月日	令和5年10月16日(月)～17日(火)			
場所	①②衆議院議員会館 千代田区永田町2-2-1			
相手先	①国土交通省・法務省 ②農林水産省			
行程	10/16(月) 山口宇部空港－羽田空港－浜松町駅－四ツ谷駅(宿泊所) 10/17(火) 四ツ谷駅(宿泊所)－国会議事堂前(衆議院議員会館)－羽田空港－山口宇部空港			
内容・結果等	<p>①民法を一部改正する法律、及び相続等により取得した土地所有権の国庫への帰属に関する法律の改正により、令和6年4月から相続登記の申請義務化、令和8年4月から住所等の変更登記の申請義務化が開始される。両法律は、所有者不明土地等の発生予防と利用の円滑化の両面から総合的に民事基本法制を見直しを行うものであり、今後相続登記の手続き負担の軽減策や登記漏れ防止など地方自治体の行政手続きや政策にも大きな影響をもつものと考えられる。また国交省からは、所有者不明土地を円滑に利用する仕組みや適正に管理する仕組み、探索を合理化する仕組みなどを確認し、新制度を活用した全国的な取り組みの照会をいただいた。</p> <p>②農地法は、当初自作農の権利の保護を図る「自作農主義」を明確にしていた。その後、高度経済成長期を迎え、他産業との生活・所得格差の是正と、農業の生産性向上が大きな農政課題となる中、所有権の移転による経営規模拡大には限界が生じたため、貸借による農地の流動化についても積極的に推進することとなった。そうした観点から、昭和45年の農地法改正や昭和50年には、農業振興地域の整備に関する法律が改正され、「農地版の定期借地権」が創設された。これらにより、それまで農地法の原則とされていた「自作農主義」は、実質上「借地主義」に転換。しかし、農地の現状を見ると、農地の拡張が減る一方、農家の減少・高齢化等に伴う耕作放棄や転用等により、農地のかい廃が進んでいる。また、食料・農業・農村基本法等で、その育成・確保を目指す「担い手」の経営面積は、増加傾向で推移しているものの規模拡大した担い手であっても、圃場は分散傾向にあり、依然として面的集積が課題となっている。折しも、穀物価格の高騰等、世界の食料事情の悪化を受け、国内における食料の安定供給の確保が国家的な課題となっており、本県でも同様類似の諸課題を抱えていると考える。離農によって適切に管理されるのか？JAが受託経営していくことで、耕作放棄地がどのように解決に繋がっていくか、確認させていただいた。</p>			
経費内訳	項目	金額(円)	充当額(円)	内容
	旅費・宿泊代	55,500	55,500	航空券(羽田空港－山口宇部空港) 宿泊代(東京都内一泊)
	旅費	1,685	1,685	JR・地下鉄・モノレール
	《合計》	57,185	57,185	
按分割合積算根拠	充当額の100%			

- 注) 1 【調査研究費、研修費】公共交通機関利用料を支出した視察及び受講料(公共交通機関利用料を含む)を支出した研修について本報告書を作成すること  
 2 領収書等は、別途「領収書等添付票」に添付すること  
 3 パック料金を利用した場合は、経費内訳の内容欄に、交通費、宿泊費等の項目内訳を記入すること

# 領収書等添付票

費目	<b>調査研究費</b>	整理番号	2-2
----	--------------	------	-----

【領収書その他の書面の添付欄】

領収書等に宛名の無いものは、全て猶野克宛てに相違ありません。

領収書

**Rakuten Travel**

発行日: 2023/11/8  
発行国: 日本

猶野 克

様

支払金額

55,500円

ツアー料金: 55,500円

但し サービス利用代金等として

■ 内訳

クレジットカード利用金額 55,500円

■ 課税対象

10%対象 55,500円

課税対象外 0円

■ 旅行内容

代表者 なおのすぐる

予約番号 RA2246R226610505298

旅行日程 2023/10/16 ~ 2023/10/17

申込人数 1名 (大人1名/子供0名/幼児0名)

航空会社 全日空 (または提携航空会社)

ホテル ホテル京阪 東京四谷 (2023/10/16から1泊・1部屋)

■ 利用明細

内訳 大人 55,500円 x 1名

ご利用ありがとうございました。

楽天グループ株式会社

トラベルモビリティ事業

〒150-8504 東京都港区赤坂3丁目1-44-1

楽天トラベルセンター

<https://travel.rakuten.co.jp/>

登録番号: T500071000002

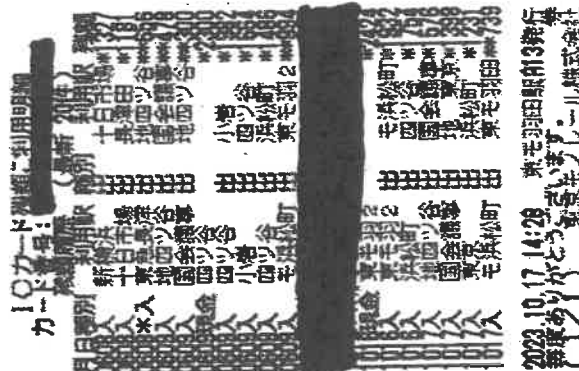

国内視察報告書

議員名 猶野 克

費目	調査研究費	整理番号	3	
視察・研修の目的	①大腸がん検診・精密検査受診率向上に向けた取組について ②いじめ・不登校対策の取組について ③自動運転の現状と先進事例について④公営住宅の利活用について ⑤不登校対策について⑥トイレの様式化について⑦卵子凍結、無痛分娩について ⑧食の安全保障について⑨生成AI政治・行政での応用について			
年月日	令和6年2月5日(月)～7日(水)			
場所	①八王子市役所 八王子市本郷町3-24-1 ②東京都いじめ相談センター 新宿区北新宿4-6-1 ③衆議院議員会館 千代田区永田町2-2-1 ④KFCホール(東京両国)			
相手先	①八王子市健康医療部 ②東京都教育相談センター ③④国土交通省 ⑤⑥文科省 ⑦厚生労働省 ⑧⑨自治体議会政策学会			
行程	2/5(月) 山口宇部空港-羽田空港-四ツ谷駅(宿泊所)-八王子駅(八王子市役所)-西八王子駅-国分寺駅-四ツ谷駅(宿泊所) 2/6(火) 四ツ谷駅(宿泊所)-大久保駅(東京都いじめ相談センター)-高田馬場駅-四ツ谷駅-国会議事堂前(衆議院会館)-四ツ谷駅(宿泊所) 2/7(水) 四ツ谷駅(宿泊所)-両国駅(KFCホール)-羽田空港第1ビル-山口宇部空港			
内容・結果等	①八王子市はがん検診の精度管理が全国トップクラスで、八王子市医師会協力のもと、全国的に高い評価をうけており国立がん研究センターや厚生省とも協力関係にある。PFS、SIBは民間事業者に委託し、成果に応じて報酬を支払う仕組みで、便潜血検査キットの同封・配布事業や損失回避理論を応用した受診勧奨はがきなど、官民連携で成果を挙げている。本県もがんの検診が全国でも非常に低い中、成果を求められる。②東京都は、H20年6月に学校問題の実態調査を行い、地域住民や保護者からの要望が多様化、理不尽化しており、それが社会問題となってH21年に学校問題解決サポートセンター事業を立ち上げた。年間900件を超える相談はもとより、未然防止や学校の初期対応能力を向上させるため、専門員を派遣するなど対応している。教員の働き方改革が叫ばれる中、教員の負担軽減や学校問題の早期解決が急がれる。③高齢化や中山間地域における公共交通機関の維持を図るためには、自動運転車両の導入が欠かせない。自動運転の最新情報を確認した。④人口減少によって、公営住宅の利用者が減る中、全国での活用事例などを情報収集した。空き部屋や地域対応をする場合の法的規制や学生寮とする取り組みなど事例を確認。社会資本総合交付金を活用し、間取りや住戸の改修を行うなど、本県の今後の取組に役立つ情報となった。⑤不登校対策の中でも高校生に対する対策を中心にヒアリングを行った。R6年4月から、学校教育法施行規則が改正され、教室外・遠隔授業と合わせて、通信教育による単位の修得が認められ、さらには、学校間連携や過程間併修による単位取得も可能となる。原級留置、転学、途中退学することなく在学期間中に不登校状態や療養等による長期欠席状態を解消し、卒業する体制づくりを進めていきたい。⑥本県は学校のトイレの様式化が遅れており、学校生活の衛生面はもとより災害時にも避難所として使われるトイレの様式化が求められている。全国の取組状況を確認できた。⑦少子化対策として卵子凍結、無痛分娩の補助について、他の自治体の取組状況やどのような体制づくりが必要か研修する事ができた。⑧日本の食料受給率は、深刻な問題となっており、その歴史的背景や今後の課題認識について学ぶ機会となった。国際的な食料需給情勢を鑑みれば、農業生産コストが高くても、地元地域の農業を支えていくべきであり、その体制づくりが急務と考える。⑨人工知能の現状認識やシンギュラリティーと呼ばれる時を迎えた時に人工知能とどのように向き合い、行政として社会基盤を整備していくべきかを深く思慮しなければならない。今後の生成AIの動向を注視しつつ、本県のさらなるDX推進も進めていく。			
経費内訳	項目	金額(円)	充当額(円)	内容
	旅費・宿泊代	80,400	80,400	航空券(羽田空港-山口宇部空港) 宿泊代(東京都内二泊)
	旅費	4,042	4,042	JR・地下鉄・モノレール
	受講料	20,275	20,275	第24期自治政策特別講座
	《合計》	104,717	104,717	
按分割合 積算根拠	充当額の100%			

注) 1 【調査研究費、研修費】公共交通機関利用料を支出した視察及び受講料(公共交通機関利用料を含む)を支出した研修について本報告書を作成すること  
2 領収書等は、別途「領収書等添付票」に添付すること  
3 パック料金を利用した場合は、経費内訳の内容欄に、交通費、宿泊費等の項目内訳を記入すること

# 領収書等添付票

費目	調査研究費	整理番号	3-2
----	-------	------	-----

## 【領収書その他の書面の添付欄】

領収書等に宛名の無いものは、全て猶野克宛てに相違ありません。

領収書

**Rakuten Travel**

発行日: 2024/3/18  
発行1回目

猶野 克

様

支払金額 **80,400円**  
ツアー料金: 80,400円

但し サービス利用代金等として

### ■ 内訳

クレジットカード利用金額 80,400円

### ■ 課税対象

10%対象 80,400円

課税対象外 0円

### ■ 旅行内容

代表者 なおの すくる

予約番号 RA42460312580522647

旅行日程 2024/02/05 ~ 2024/02/07

申込人数 1名 (大人1名/子供0名/幼児0名)

航空会社 全日空 (または提携航空会社)

ホテル ホテル京阪 東京四谷 (2024/02/05から2泊・1部屋)

### ■ 利用明細

内訳 大人 80,400円 x 1名

ご利用ありがとうございました。

楽天グループ株式会社

トラベル&モビリティ事業

〒158-0094 東京都世田谷区玉川11-14-1

楽天クリムゾンハウス

<https://travel.rakuten.co.jp/>

登録番号: T9010701020592

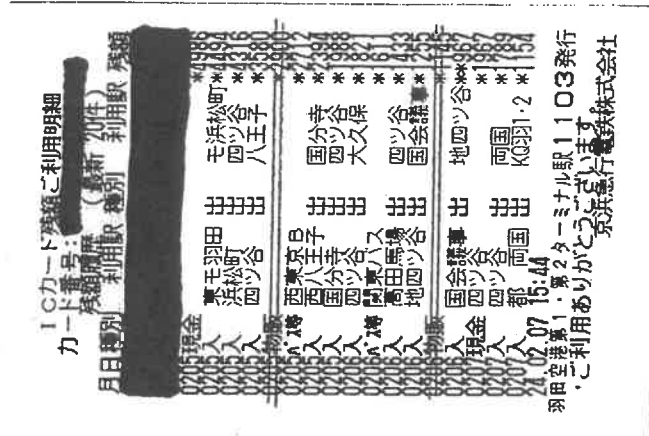



# 領収書等添付票

費目	調査研究費	整理番号	3-3
----	-------	------	-----

【領収書その他の書面の添付欄】

領 収 証

酒 行 有 限 公 司

様

No. \_\_\_\_\_

★ ￥20,000.-

但 第24期自治政策特別講座 受講料として

2024年 2月 7 日 上記正に領収いたしました

内訳	税率	金額(税抜・税込)
	%	消費税額等
	税率	金額(税抜・税込)
	%	消費税額等

〒112-0012 東京都文京区音羽1-5-8

自治体議会 会長 竹下

収 入  
印 紙

コクヨ ウケ-1097

## ご利用明細

三菱UFJ銀行

ご来店いただきありがとうございます。  
このご利用明細は必ずお持ち帰りください。

年月日	取扱店番	お取引内容
060119	0498103	お振り込み
受付通番	銀行番号	支店番号
0128		
		口座番号
		お取引金額
		¥20,000*
*****		
*****		
お取扱い できない場合	残高	* * *
13.09	1275*	おつり
お振込先・お受取人 依頼人		
シ"チタイキ"カイセイサクカ"ツカイ タ"イヒヨ ウ カヲオカ コ様 ナオノ スワ"ル様		

費目別支出内容一覧表

議員名 猶野 克

費目	調査研究費 研修費・会議費・資料費 広報費・事務所費・事務費・人件費		整理番号	4	
事業内容	政務活動用車両リース代				
経費内訳	項目	金額(円)	充当額(円)	内容	
	4月分	40,480	14,168	40480×21/30×1/2	
	5月分	40,480	20,240		
	6月分	40,480	20,240		
	7月分	40,480	20,240		
	8月分	40,480	20,240		
	9月分	40,480	20,240		
	10月分	40,480	20,240		
	11月分	40,480	20,240		
	12月分	40,480	20,240		
	1月分	40,480	20,240		
	2月分	40,480	20,240		
	3月分	40,480	20,240		
	《合計》	485,760	236,808		
按分割合 積算根拠	政務活動 (50%) 政務活動 (50%) + その他の活動 (50%)			※ 月ごとに按分 (1円未満切捨て)	

- 注) 1 【全費目】注) 2を除く全ての費目の支出について、本一覧表を作成すること  
報告に関しては、支出の種類(例:ガソリン、携帯電話代)ごとに1年分まとめて報告しても差し支えない
- 2 【調査研究費、研修費】公共交通機関利用料を支出した視察及び受講料(公共交通機関利用料を含む)を支出した研修については、別様式の「国内・海外視察、研修報告書」により報告すること
- 3 【広報費】広報紙は、経費内訳の内容欄に印刷・送付部数を記入すること
- 4 【事務所費】自己が所有する事務所に対する賃貸料は充当不可、事務所要件を満たさない場合は充当不可
- 5 【人件費】生計を一にする親族雇用は充当不可
- 6 領収書等は、別途「領収書等添付票」に添付すること

## 領収書等添付票

費目	<b>調査研究費</b>	整理番号	4-2
----	--------------	------	-----

【領収書その他の書面の添付欄】

### お支払証明書

2024/4/8

オリックス自動車株式会社

中国営業部山口支店

ご契約者名	猶野 克 様
契約番号	1000-1000-0505-4880
契約期間	2020年11月13日～2023年6月15日
登録番号	XXXXXXXXXX

お支払回数	リース料(税込)	お支払日
30回目	40,480	2023年4月30日
31回目	40,480	2023年5月31日

領収書等添付票

費目	<b>調査研究費</b>	整理番号	4-3																																									
<p>【領収書その他の書面の添付欄】</p> <div style="text-align: center; margin: 20px 0;"> <h2 style="margin: 0;">お支払証明書</h2> <p style="margin: 5px 0;">2024/4/8</p> <p style="margin: 5px 0;">オリックス自動車株式会社</p> <p style="margin: 5px 0;">中国営業部山口支店</p> </div> <table border="1" style="width: 100%; border-collapse: collapse; margin: 20px 0;"> <tr> <td style="width: 40%;">ご契約者名</td> <td>猶野 克 様</td> </tr> <tr> <td>契約番号</td> <td>1000-1000-0696-1311</td> </tr> <tr> <td>契約期間</td> <td>2023年6月22日～2028年6月21日</td> </tr> <tr> <td>登録番号</td> <td style="background-color: black; color: black;">XXXXXXXXXX</td> </tr> </table> <table border="1" style="width: 100%; border-collapse: collapse; margin: 20px 0;"> <thead> <tr> <th style="width: 30%;">お支払回数</th> <th style="width: 30%;">リース料(税込)</th> <th style="width: 40%;">お支払日</th> </tr> </thead> <tbody> <tr><td>1回目</td><td style="text-align: right;">40,480</td><td style="text-align: center;">2023年7月31日</td></tr> <tr><td>2回目</td><td style="text-align: right;">40,480</td><td style="text-align: center;">2023年7月31日</td></tr> <tr><td>3回目</td><td style="text-align: right;">40,480</td><td style="text-align: center;">2023年8月31日</td></tr> <tr><td>4回目</td><td style="text-align: right;">40,480</td><td style="text-align: center;">2023年9月30日</td></tr> <tr><td>5回目</td><td style="text-align: right;">40,480</td><td style="text-align: center;">2023年10月31日</td></tr> <tr><td>6回目</td><td style="text-align: right;">40,480</td><td style="text-align: center;">2023年11月30日</td></tr> <tr><td>7回目</td><td style="text-align: right;">40,480</td><td style="text-align: center;">2023年12月31日</td></tr> <tr><td>8回目</td><td style="text-align: right;">40,480</td><td style="text-align: center;">2024年1月31日</td></tr> <tr><td>9回目</td><td style="text-align: right;">40,480</td><td style="text-align: center;">2024年2月29日</td></tr> <tr><td>10回目</td><td style="text-align: right;">40,480</td><td style="text-align: center;">2024年3月31日</td></tr> </tbody> </table>				ご契約者名	猶野 克 様	契約番号	1000-1000-0696-1311	契約期間	2023年6月22日～2028年6月21日	登録番号	XXXXXXXXXX	お支払回数	リース料(税込)	お支払日	1回目	40,480	2023年7月31日	2回目	40,480	2023年7月31日	3回目	40,480	2023年8月31日	4回目	40,480	2023年9月30日	5回目	40,480	2023年10月31日	6回目	40,480	2023年11月30日	7回目	40,480	2023年12月31日	8回目	40,480	2024年1月31日	9回目	40,480	2024年2月29日	10回目	40,480	2024年3月31日
ご契約者名	猶野 克 様																																											
契約番号	1000-1000-0696-1311																																											
契約期間	2023年6月22日～2028年6月21日																																											
登録番号	XXXXXXXXXX																																											
お支払回数	リース料(税込)	お支払日																																										
1回目	40,480	2023年7月31日																																										
2回目	40,480	2023年7月31日																																										
3回目	40,480	2023年8月31日																																										
4回目	40,480	2023年9月30日																																										
5回目	40,480	2023年10月31日																																										
6回目	40,480	2023年11月30日																																										
7回目	40,480	2023年12月31日																																										
8回目	40,480	2024年1月31日																																										
9回目	40,480	2024年2月29日																																										
10回目	40,480	2024年3月31日																																										

## 費目別支出内容一覧表

議員名            猶野 克

費目	<span style="border: 1px solid black; border-radius: 50%; padding: 2px;">調査研究費</span> 研修費・会議費・資料費 広報費・事務所費・事務費・人件費	整理番号	5	
事業内容	政務活動用有料道路通行料金及び駐車料金			
経費内訳	項目	金額(円)	充当額(円)	内容
	4月分	1,410	1,410	4/29
	8月分	3,760	3,760	8/12、8/18
	10月分	3,300	3,300	10/8
	1月分	1,930	1,930	1/31 (駐車場代含む)
	2月分	2,080	2,080	2/4
		《合計》	12,480	12,480
按分割合 積算根拠	政務活動 (100%) <hr style="width: 50%; margin: 0 auto;"/> 政務活動 (100%)			

- 注) 1 【全費目】注) 2を除く全ての費目の支出について、本一覧表を作成すること  
 報告に関しては、支出の種類(例：ガソリン、携帯電話代)ごとに1年分まとめて報  
 告しても差し支えない
- 2 【調査研究費、研修費】公共交通機関利用料を支出した視察及び受講料(公共交通  
 機関利用料を含む)を支出した研修については、別様式の「国内・海外視察、研修報  
 告書」により報告すること
- 3 【広報費】広報紙は、経費内訳の内容欄に印刷・送付部数を記入すること
- 4 【事務所費】自己が所有する事務所に対する賃貸料は充当不可、事務所要件を満た  
 さない場合は充当不可
- 5 【人件費】生計を一にする親族雇用は充当不可
- 6 領収書等は、別途「領収書等添付票」に添付すること







# 領収書等添付票

費目	<b>調査研究費</b>	整理番号	5-2
----	--------------	------	-----

**【領収書その他の書面の添付欄】**

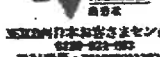
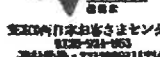
この頁以降、領収書等に宛名の無いものは、全て猶野克宛てに相違ありません。

利用年月日	時分(自)	時分(至)	利用IC(自)	利用IC(至)	通行料金	目的
2023/4/29	10:40	11:13	宇部	下関	1410	下関市：県民要望の現地視察
2023/6/12	9:29	10:05	宇部	下関	1410	下関市：県民要望の現地視察
2023/8/18	9:51	10:42	山口南	岩国	2350	岩国市：県民要望の現地視察
2023/10/8	9:12	10:10	山口南	岩国	1650	岩国市：県民要望の現地視察
2023/10/8	16:30	17:16	岩国	山口南	1650	岩国市：県民要望の現地視察
2024/1/31	12:11	12:42	宇部本線	下関	1490	下関市：県民要望の現地視察
2024/2/4	11:49	12:21	宇部本線	下関	1040	下関市：県民要望の現地視察
2024/2/4	13:38	14:08	下関	宇部本線	1040	下関市：県民要望の現地視察

<p>ご利用ありがとうございます。</p> <p style="text-align: center;"><b>利用証明書</b></p> <p style="text-align: center;"></p> <p>料金所(自) 宇部 料金所(至) 下関 23年 4月29日 11時13分</p> <hr/> <p>通行料金 Y1,410-</p> <p>(ETC/ETC+) 車種 1</p> <p>取扱番号 A30304-208410-005336</p> <p><small>※ETC利用時はETC料金を10%増徴します。 ※バス利用時はETC料金を10%増徴します。 ※バス利用時はETC料金を10%増徴します。</small></p>	<p>ご利用ありがとうございます。</p> <p style="text-align: center;"><b>利用証明書</b></p> <p style="text-align: center;"></p> <p>料金所(自) 宇部 料金所(至) 下関 23年 6月12日 10時 5分</p> <hr/> <p>通行料金 Y1,410-</p> <p>(ETC/ETC+) 車種 1</p> <p>取扱番号 A45306-121974-065535</p> <p><small>※ETC利用時はETC料金を10%増徴します。 ※バス利用時はETC料金を10%増徴します。 ※バス利用時はETC料金を10%増徴します。</small></p>	<p>ご利用ありがとうございます。</p> <p style="text-align: center;"><b>利用証明書</b></p> <p style="text-align: center;"></p> <p>料金所(自) 山口南 料金所(至) 岩国 23年 6月18日 10時42分</p> <hr/> <p>通行料金 Y2,350-</p> <p>(ETC/ETC+) 車種 1</p> <p>取扱番号 A45306-183441-506230</p> <p><small>※ETC利用時はETC料金を10%増徴します。 ※バス利用時はETC料金を10%増徴します。 ※バス利用時はETC料金を10%増徴します。</small></p>	<p>ご利用ありがとうございます。</p> <p style="text-align: center;"><b>利用証明書</b></p> <p style="text-align: center;"></p> <p>NEXCO日本お客さまセンター 0120-221-003 取扱番号: 7372009112241</p> <p>料金所(自) 山口南 料金所(至) 岩国 23年10月 6日 10時16分 ETC料金 Y2,350- ETC+料金 Y2,700- ETC+料金 Y2,700-</p> <hr/> <p>通行料金 Y1,430-</p> <p>(ETC/ETC+) 車種 1 ※通行料金の消費税等は10%です。</p> <p>取扱番号 A52310-084815-915731</p> <p><small>※バス利用時はETC料金を10%増徴します。 ※バス利用時はETC料金を10%増徴します。</small></p>	<p>ご利用ありがとうございます。</p> <p style="text-align: center;"><b>利用証明書</b></p> <p style="text-align: center;"></p> <p>NEXCO日本お客さまセンター 0120-221-003 取扱番号: 7372009112241</p> <p>料金所(自) 岩国 料金所(至) 山口南 23年10月 8日 17時16分 ETC料金 Y2,350- ETC+料金 Y2,700- ETC+料金 Y2,700-</p> <hr/> <p>通行料金 Y1,650-</p> <p>(ETC/ETC+) 車種 1 ※通行料金の消費税等は10%です。</p> <p>取扱番号 A52310-084815-917034</p> <p><small>※バス利用時はETC料金を10%増徴します。 ※バス利用時はETC料金を10%増徴します。</small></p>
<p>ご利用ありがとうございます。</p> <p style="text-align: center;"><b>利用証明書</b></p> <p style="text-align: center;"></p> <p>NEXCO日本お客さまセンター 0120-221-003 取扱番号: 7372009112241</p> <p>料金所(自) 宇部本線 料金所(至) 下関 24年 1月31日 12時43分</p> <hr/> <p>通行料金 Y1,490-</p> <p>(ETC/ETC+) 車種 1 ※通行料金の消費税等は10%です。</p> <p>取扱番号 A01401-310523-882531</p> <p><small>※バス利用時はETC料金を10%増徴します。 ※バス利用時はETC料金を10%増徴します。</small></p>	<p>ご利用ありがとうございます。</p> <p style="text-align: center;"><b>利用証明書</b></p> <p style="text-align: center;"></p> <p>NEXCO日本お客さまセンター 0120-221-003 取扱番号: 7372009112241</p> <p>料金所(自) 宇部本線 料金所(至) 下関 24年 2月 4日 12時21分 ETC料金 Y1,490- ETC+料金 Y1,450- ETC+料金 Y1,450-</p> <hr/> <p>通行料金 Y1,040-</p> <p>(ETC/ETC+) 車種 1 ※通行料金の消費税等は10%です。</p> <p>取扱番号 A03482-044749-812534</p> <p><small>※バス利用時はETC料金を10%増徴します。 ※バス利用時はETC料金を10%増徴します。</small></p>	<p>ご利用ありがとうございます。</p> <p style="text-align: center;"><b>利用証明書</b></p> <p style="text-align: center;"></p> <p>NEXCO日本お客さまセンター 0120-221-003 取扱番号: 7372009112241</p> <p>料金所(自) 下関 料金所(至) 宇部本線 24年 2月 4日 14時 8分 ETC料金 Y1,490- ETC+料金 Y1,450- ETC+料金 Y1,450-</p> <hr/> <p>通行料金 Y1,040-</p> <p>(ETC/ETC+) 車種 1 ※通行料金の消費税等は10%です。</p> <p>取扱番号 A03482-044749-813830</p> <p><small>※バス利用時はETC料金を10%増徴します。 ※バス利用時はETC料金を10%増徴します。</small></p>		

# 領収書等添付票

費目	調査研究費	整理番号	5-3
----	-------	------	-----

【領収書その他の書面の添付欄】



下関駅西口P

## 領 収 証

入車日時 2024年01月31日 12時54分  
出車日時 2024年01月31日 13時35分  
No.01

駐車料金 (一般)	440円
税抜利用額	400円
消費税額	40円

料金計 440円  
(消費税込み)

投入現金 1,000円  
釣銭額 560円

全て内消費税10%適用対象  
事業者名: 日本パーキング(株)  
登録番号: 17010001068319

費目別支出内容一覧表

議員名 猶野 克

費目	調査研究費 研修費・会議費・資料費 広報費・事務所費・事務費・人件費		整理番号	6
事業内容	政務活動用車両燃料代			
経費内訳	項目	金額(円)	充当額(円)	内容
	4月分	10,975	5,487	4/16、4/23
	5月分	21,496	10,748	5/2、5/5、5/18、5/20、5/25
	6月分	11,484	5,742	6/7、6/24
	7月分	18,484	9,242	7/10、7/25、7/26
	8月分	13,754	6,877	8/8、8/12、8/18
	9月分	10,618	5,309	9/1、9/19
	10月分	20,160	10,080	10/7、10/9、10/11、10/14、10/31
	11月分	8,992	4,496	11/13、11/19、11/27
	12月分	18,028	9,014	12/3、12/17、12/29、12/31
	1月分	10,788	5,394	1/12、1/17、1/22
	2月分	15,056	7,521	2/4、2/14、2/19(-14時4分)、2/26
	3月分	14,414	7,207	3/16、3/25、3/27、3/29
		《合計》	174,249	87,117
按分割合 積算根拠	政務活動 (50%) 政務活動 (50%) + その他の活動 (50%)		※ 月ごとに按分 (1円未満切捨て)	

- 注) 1 【全費目】注) 2を除く全ての費目の支出について、本一覧表を作成すること  
報告に関しては、支出の種類(例: ガソリン、携帯電話代)ごとに1年分まとめて報告しても差し支えない
- 2 【調査研究費、研修費】公共交通機関利用料を支出した視察及び受講料(公共交通機関利用料を含む)を支出した研修については、別様式の「国内・海外視察、研修報告書」により報告すること
- 3 【広報費】広報紙は、経費内訳の内容欄に印刷・送付部数を記入すること
- 4 【事務所費】自己が所有する事務所に対する賃貸料は充当不可、事務所要件を満たさない場合は充当不可
- 5 【人件費】生計を一にする親族雇用は充当不可
- 6 領収書等は、別途「領収書等添付票」に添付すること



# 領収書等添付票

費目	調査研究費	整理番号	6-2
【領収書その他の書面の添付欄】			
この頁以降、領収書等に宛名の無いものは、全て猶野克宛てに相違ありません。			

# EneJet

## 納品書(領収書)

2023年04月16日 11:42

売上  
エネジェット カード カイロ 様  
トク  
提携カード  
車両番号 実車番  
0026-00  
レギュラー P16  
数量 22.89L \*  
単価 159円 ￥3,640

合計 ￥3,640  
(消費税10%対象 ￥3,640  
内消費税等 ￥331)

クレジット支払  
A0000000031010  
VISACREDIT  
有効期限: XX/XX NC IC  
支払方法: 一括払い  
承認番号: 4717673

現金でお買上げの場合は領収書に控えさせて頂きます。  
消費税額表示の無い場合は消費税を請求書にて  
ご請求いたします。  
消費税には、地方消費税が含まれています。

ミータス株式会社  
ミータス 若松町SS  
山口県 宇部市若松町6-35  
TEL:0836-32-8884 SS-840048  
レシートNo 4996-06 デー々No5183-5186  
外通番17-02823  
099 2023/04/16

# EneJet

## 納品書(領収書)

2023年04月23日 14:52

売上  
エネジェット カード カイロ 様  
トク  
提携カード  
車両番号 実車番  
0026-00  
レギュラー P09  
数量 46.13L \*  
単価 159円 ￥7,335

合計 ￥7,335  
(消費税10%対象 ￥7,335  
内消費税等 ￥667)

クレジット支払  
A0000000031010  
VISACREDIT  
有効期限: XX/XX NC IC  
支払方法: 一括払い  
承認番号: 4717273

現金でお買上げの場合は領収書に控えさせて頂きます。  
消費税額表示の無い場合は消費税を請求書にて  
ご請求いたします。  
消費税には、地方消費税が含まれています。

ミータス株式会社  
ミータス 若松町SS  
山口県 宇部市若松町6-35  
TEL:0836-32-8884 SS-840048  
レシートNo 3181-03 デー々No3673-3676  
外通番17-04636  
099 2023/04/23

政府による燃料価格激変緩和補助金が  
発動された場合、本価格に含まれます。



http://www.enefleet.com

## 納品書(領収書)

348573

小郡バイパス店  
TEL 083-989-3464  
エネクスフリー株式会社  
大阪府大阪市淀川区西宮原2-1-3

売上 2023年 5月 2日  
19:24

SUGURU NAONO 様  
ENEOS(P)

レギュラーガソリン P-4(内)  
23.67L @157.0 3716円  
01200.00

合計 3,746円  
(内、消費税等(10.00%) 338円)

支払区分: 一括  
承認No. 0000069473  
端末識別番号: 3817501348573  
端末処理番号: 06576 ATC: 0001  
IC/MS識別子: IC  
AID: A0000000651010  
JCB Credit  
カードシーケンス番号: 03

伝No: 14187 担当: 8800

※ 本書保管上のお願い  
財布・手帳等にはさんで保管戴く場  
合は、印刷面を内側に折り保管をお  
願いたします。

弊社へのお問い合わせは下記まで  
KF-MASTER@enefleet.com

# 領収書等添付票

費目	調査研究費	整理番号	6-3
【領収書その他の書面の添付欄】			

SS検索->[https://usappy.jp/ss\\_corp/](https://usappy.jp/ss_corp/)  
 宇佐美HP-><https://usami-net.com/>



お客様控え  
(クレジット領収書)

355653

下松サービスエリア下り給油所  
 TEL 0833-46-1315  
 (株)西日本宇佐美  
 本社 愛知県津島市埋田町1-8

売上 2023年 5月 5日  
 07:11

NAONO SUGURU 様  
 クレジット

レギュラーガソリン P-20(内)  
 26.50 L 8187.0 4956円  
 (税抜 8170.0)  
 01200.00

合計 4,956円  
 (内、消費税等(10.00%) 451円)

支払区分:一括  
 承認No.0000025429  
 端末識別番号:0817501355653  
 端末処理通番:07424 ATC:0005  
 IC/MS識別子:IC  
 AID:A0000000651010  
 JCB Credit  
 カードシーケンス番号:03

伝票No:19083 担当:4650

※ 本書保管上のお願い  
 財布・手帳等にはさんで保管置く場  
 合は、印刷面を内側に折り保管をお  
 願いいたします。



GIFT  
**母の日**  
 ギフト絶賛受付中  
 注文締切:5/7(日)まで



納品書 (領収書)

関西礦油株式会社  
 セルフステーション小松原  
 山口県宇部市 小松原町 2丁目  
 7番26号  
 TEL:0836-21-6843 SS-033290

2023年05月18日 15:18 伝票No. (Y) 1  
 通番: 31

61-03329-000008-001  
 売上 現金フリー

11200  
 レギュラーガソリン 1.6 ¥2000  
 数量 12 58(L)  
 単価 @159

合計 ¥2,000  
 (内消費税 @53.6 ¥677)  
 (内税分消費税 ¥1,322)  
 (10%税込対象額 ¥2000)  
 (10%消費税 ¥182)  
 お預り ¥2,000  
 お釣り ¥0

0754-0754 06 2023/05/18  
 上記にて領収書に替えさせていただきます



納品書 (領収書)

2023年05月20日 08:43

売上  
 SUGURU NAONO 様

ENEOSカード P  
 車両番号 実車番  
 0026-00  
 レギュラー P06  
 数量 24.51L \*  
 単価 159円 ¥3,897  
 (QRコード値引 3円 -¥73)  
 値引後単価 156円 ¥3,824

合計 ¥3,824  
 (消費税10%対象 ¥3,824  
 内消費税等 ¥348)

クレジット支払  
 A0000000651010  
 JCB Credit  
 有効期限:XX/XX NC IC  
 支払方法:一括払い  
 承認番号:0031404

現金でお買上げの場合は領収書が控えさせていただきます。  
 消費税額表示のない場合は消費税を請求書にて  
 ご請求いたします。  
 消費税には、地方消費税が含まれています。

ENEOS®イオ残高: 48P  
 ポイント交換は当店でも可能です。  
 本日分のポイントは次回以降のご利用  
 代金明細書に反映されます。

ミータス株式会社  
 ミータス 西岐波SS  
 山口県 宇部市  
 西岐波字神楽田1346-10  
 TEL:0836-54-0345 SS-840233  
 レシートNo 5528-02 デー-外No7858-7861  
 外通番17-66062  
 001ミータス 2023/05/20

領収書等添付票

費目	調査研究費	整理番号	6-4
----	-------	------	-----

【領収書その他の書面の添付欄】



納品書 (領収書)

関西石油株式会社  
セルフステーション小松原  
山口県宇部市 小松原町 2丁目  
7番26号  
TEL:0836-21-6843 SS-03329

2023年05月25日 15:24 伝票No.02  
通番21

61-03329-000008-001  
売上 現金フリー

11200  
レギュラーガソリン P01 ¥7000  
数量 44.03(L)  
単価 @159

**合計 ¥7,000**  
 (内)ガソリン税 @53.8 ¥2369  
 (内)税分消費税 ¥636  
 (10%税込対象額 ¥7000)  
 (10%消費税 ¥636)  
**お預り ¥7,000**  
**お釣り ¥0**

4148-4148 01 2023/05/25  
上記にて領収書に替えさせていただきます



納品書 (領収書)

正司石油株式会社  
宇部東SS  
宇部市恩田町2-28-21  
TEL:0836-31-5335  
2023/06/07(水)11:19

ラクテンKC 様  
ICS  
20118 0131

売上 楽天KC  
レギュラー  
003070 ¥3933  
23.00L @171.0 L-4 N-4

小計 ¥3,933  
(10%対象 ¥3,933  
内消費税 ¥358)

**合計 ¥3,933**  
承認No. 4716833  
支払方法 一括

事前-リ OK  
端末処理通番 16833  
VISACREDIT  
A0000000031010

※本書保管上 お願い!!

財布・手帳等にはさんで保管頂く  
場合は、印刷面を内側に折り保管  
をお願い致します。

No.4354 担当:0002  
POS番号01  
2023/06/07

領収書等添付票

費目	調査研究費	整理番号	6-5
----	-------	------	-----

【領収書その他の書面の添付欄】

# EneJet

納品書(領収書)

2023年06月24日 12:17

売上  
上 様 M  
6-840272-49995-001  
現金フリー  
車両番号 実車番  
0026-00  
レギュラー P10  
数量 46.90L \*  
単価 164円 ¥7,691  
(単価値引 3円 -¥140)  
値引後単価 161円 ¥7,551  
.....  
合計 ¥7,551  
(消費税10%対象 ¥7,551)  
内消費税等 ¥686  
お預り ¥10,000  
お釣り ¥2,449

現金でお買上げの場合は領収書にかえさせていただきます。

ミータス株式会社  
ミータス明治町SS  
山口県 宇部市  
明治町2丁目12-9  
TEL:0836-21-8711 SS-840272  
シートNo 7984-04 データNo9782-9784  
013- 2023/06/24

# EneJet

納品書(領収書)

2023年07月25日 15:10

売上  
上 様 M  
6-840272-49995-001  
現金フリー  
車両番号 実車番  
0026-00  
レギュラー P16  
数量 47.62L \*  
単価 169円 ¥8,048  
.....  
合計 ¥8,048  
(消費税10%対象 ¥8,048)  
内消費税等 ¥732  
お預り ¥10,000  
お釣り ¥1,952

現金でお買上げの場合は領収書にかえさせていただきます。

ミータス株式会社  
ミータス明治町SS  
山口県 宇部市  
明治町2丁目12-9  
TEL:0836-21-8711 SS-840272  
シートNo 4148-06 データNo6926-6928  
013- 2023/07/25

2023/07/10 ENEOS-SS

本人\*

1回払い

¥4,740

領収書等添付票

費目	調査研究費	整理番号	6-6
【領収書その他の書面の添付欄】			

ENEOS

EneJet

ENEOS

納品書(領収書)

正司石油株式会社  
宇部東SS  
宇部市恩田町2-28-21  
TEL:0836-31-5335  
2023/07/26(水)14:49

ICS 様  
ラクテンKC 20118 0131

売上 楽天KC  
レギュラー  
003070 ¥5696  
32.00L @178.0 L-4N-4

小計 ¥5,696  
(10%対象 ¥5,696)  
内消費税 ¥518  
合計 ¥5,696  
承認No. 4711152  
支払方法 一括

事前OK  
端末処理通番 11152  
VISACREDIT  
A000000031010

※本書保管上のお願!!!  
財布・手帳等にはさんで保管頂く場合は、印刷面を内側に折り保管をお願い致します。

No.5356 担当:0005  
POS番号01  
2023/07/26

納品書(領収書)

2023年08月08日 13:12

売上  
ラクテンKC カード払い 様  
トーク  
提携カード  
車両番号 実車番  
0026-00  
レギュラー P06  
数量 31.37L \*  
単価 174円 ¥5,458

合計 ¥5,458  
(消費税10%対象 ¥5,458)  
内消費税等 ¥496

クレジット支払  
A000000031010  
VISACREDIT  
有効期限: XX/XX NC IC  
支払方法: 一括払い  
承認番号: 4717280

現金でお買上げの場合は領収書にかえさせて頂きます。  
消費税額表示のない場合は消費税を請求書にて  
ご請求いたします。  
消費税額は、地方消費税が含まれています。

ミータス株式会社  
ミータス 西岐波SS  
山口県 宇部市  
西岐波字神楽田1346-10  
TEL:0836-54-0345 SS-840233  
レシートNo 7612-02 デ-外No4167-4170  
加盟店番号17-96246  
001ミータス 2023/08/08

納品書(領収書)

正司石油株式会社  
宇部東SS  
宇部市恩田町2-28-21  
TEL:0836-31-5335  
2023/08/12(土)07:59

ICS 様  
ラクテンKC 20118 0000

売上 楽天KC  
レギュラー  
003070 ¥6222  
34.00L @183.0 L-8N-8

小計 ¥6,222  
(10%対象 ¥6,222)  
内消費税 ¥566  
合計 ¥6,222  
承認No. 4712767  
支払方法 一括

事前OK  
端末処理通番 12767  
VISACREDIT  
A000000031010

※本書保管上のお願!!!  
財布・手帳等にはさんで保管頂く場合は、印刷面を内側に折り保管をお願い致します。

No.9406 担当:0011  
POS番号01  
2023/08/12

領収書等添付票

費目	調査研究費	整理番号	6-7
【領収書その他の書面の添付欄】			

# EneJet

納品書(領収書)

2023年08月18日 09:13

売上  
 ライトKC カト" カイロ 様  
 トク  
 提携カード  
 車両番号 実車番  
 0026-00  
 レギュラー P12  
 数量 11.92L \*  
 単価 174円 ¥2,074

合計 ¥2,074  
 (消費税10%対象 ¥2,074  
 内消費税等 ¥189)

クレジット支払  
 A0000000031010  
 VISACREDIT  
 有効期限: XX/XX NC IC  
 支払方法: 一括払い  
 承認番号: 4717773

現金でお買上げの場合は領収書にかえさせていただきます。  
 消費税額表示のない場合は消費税を請求書にて  
 ご請求いたします。  
 消費税には、地方消費税が含まれています。

ミータス株式会社  
 ミータス 西岐波SS  
 山口県 宇部市  
 西岐波字神楽田1346-10  
 TEL:0836-54-0345 SS-840233  
 レシートNo 1493-04 デ"5No3185-3188  
 外通番17-99911  
 001ミータス 2023/08/18

# EneJet

納品書(領収書)

2023年09月01日 17:23

売上  
 ライトKC カト" カイロ 様  
 トク  
 提携カード  
 車両番号 実車番  
 0026-00  
 レギュラー P16  
 数量 32.88L \*  
 単価 175円 ¥5,754

合計 ¥5,754  
 (消費税10%対象 ¥5,754  
 内消費税等 ¥523)

クレジット支払  
 A0000000031010  
 VISACREDIT  
 有効期限: XX/XX NC IC  
 支払方法: 一括払い  
 承認番号: 4717485

現金でお買上げの場合は領収書にかえさせていただきます。  
 消費税額表示のない場合は消費税を請求書にて  
 ご請求いたします。  
 消費税には、地方消費税が含まれています。

ミータス株式会社  
 ミータス 宇部インターSS  
 山口県 宇部市川上1005-1  
 TEL:0836-35-2133 SS-840265  
 レシートNo 1048-06 デ"5No5228-6231  
 外通番17-12883  
 011 2023/09/01

# EneJet

納品書(領収書)

2023年09月19日 14:46

売上  
 ライトKC カト" カイロ 様  
 トク  
 提携カード  
 車両番号 実車番  
 0026-00  
 レギュラー P16  
 数量 28.61L \*  
 単価 170円 ¥4,864

合計 ¥4,864  
 (消費税10%対象 ¥4,864  
 内消費税等 ¥442)

クレジット支払  
 A0000000031010  
 VISACREDIT  
 有効期限: XX/XX NC IC  
 支払方法: 一括払い  
 承認番号: 4717319

現金でお買上げの場合は領収書にかえさせていただきます。  
 消費税額表示のない場合は消費税を請求書にて  
 ご請求いたします。  
 消費税には、地方消費税が含まれています。

ミータス株式会社  
 ミータス 宇部インターSS  
 山口県 宇部市川上1005-1  
 TEL:0836-35-2133 SS-840265  
 登録番号: T6250001003673  
 レシートNo 7676-06 デ"5No8364-8367  
 外通番17-27061  
 003 2023/09/19

# 領収書等添付票

費目	調査研究費	整理番号	6-2
----	-------	------	-----

【領収書その他の書面の添付欄】

# EneJet

## 納品書(領収書)

2023年10月07日 08:37

売上  
 万水カト がい 様  
 トク  
 提携カード  
 車両番号 実車番  
 0026-00  
 レギュラー P22  
 数量 33.88L \*  
 単価 165円 ¥5,590

合計 ¥5,590

(消費税10%対象 ¥5,590  
内消費税等 ¥508)

クレジット支払

A000000031010

VISACREDIT

有効期限: XX/XX NC IC

支払方法: 一括払い

承認番号: 4717862

現金と併用した場合は領収額が不足して頂きます

消費税額表示のない場合は消費税を請求書にて

ご請求いたします。

消費税は、地方消費税が含まれております。

ミータス株式会社

ミータス 宇部インターSS

山口県 宇部市川上1005-1

TEL:0836-35-2133 SS-840265

登録番号: T6250001003673

レシートNo 5006-08 データNo2047-2050

外通番17-39762

003 2023/10/07

# EneJet

## 納品書(領収書)

2023年10月09日 13:12

売上  
 上 様 M  
 6-840272-49995-001  
 現金フリー  
 車両番号 実車番  
 0026-00  
 レギュラー P16  
 数量 11.98L \*  
 単価 167円 ¥2,000

合計 ¥2,000

(消費税10%対象 ¥2,000  
内消費税等 ¥182)

お預り ¥2,000

お釣り ¥0

現金とお預りの場合は領収額が不足して頂きます

ミータス株式会社

ミータス明治町SS

山口県 宇部市

明治町2丁目12-9

TEL:0836-21-8711 SS-840272

登録番号: T6250001003673

レシートNo 3740-06 データNo5175-5177

013 2023/10/09

領収書等添付票

費目	調査研究費	整理番号	6-9
【領収書その他の書面の添付欄】			

EneJet

納品書(領収書)

2023年10月11日 10:32

売上  
 エネジェット カード 様  
 トク  
 提携カード  
 車両番号 実車番  
 0026-00  
 レギュラー P09  
 数量 24.62L \*  
 単価 167円 ¥4,112

合計 ¥4,112

(消費税10%対象 ¥4,112  
 内消費税等 ¥374)

クレジット支払  
 A0000000031010

VISACREDIT  
 有効期限: XX/XX NC IC

支払方法: 一括払い  
 承認番号: 4717116

現金でお買い上げの場合は領収書にのみ記載していただき、  
 消費税額表示のみ、場合は消費税を請求書にて  
 請求いたします。  
 消費税は、別紙消費税が含まれています。

ミータス株式会社  
 ミータス 若松町SS  
 山口県 宇部市若松町6-35  
 TEL:0836-32-8884 SS-840048  
 登録番号: T6250001003673  
 レシートNo 2520-03 デ-5No0982-0985  
 外通番17-23407  
 099- 2023/10/11

EneJet

納品書(領収書)

2023年10月14日 15:41

売上  
 上 様 M  
 6-840048-49999-000  
 現金フリー  
 車両番号 実車番  
 0026-00  
 レギュラー P10  
 数量 24.54L \*  
 単価 163円 ¥4,000

合計 ¥4,000

(消費税10%対象 ¥4,000  
 内消費税等 ¥364)

お預り ¥4,000  
 お釣り ¥0

現金でお買い上げの場合は領収書にのみ記載していただき、

ミータス株式会社  
 ミータス 若松町SS  
 山口県 宇部市若松町6-35  
 TEL:0836-32-8884 SS-840048  
 登録番号: T6250001003673  
 レシートNo 4487-0 デ-5No8184-8186  
 099- 2023/10/14

EneJet

納品書(領収書)

2023年10月31日 12:54

売上  
 エネジェット カード 様  
 トク  
 提携カード  
 車両番号 実車番  
 0026-00  
 レギュラー P15  
 数量 27.35L \*  
 単価 163円 ¥4,458

合計 ¥4,458

(消費税10%対象 ¥4,458  
 内消費税等 ¥405)

クレジット支払  
 A0000000031010

VISACREDIT  
 有効期限: XX/XX NC IC

支払方法: 一括払い  
 承認番号: 4717918

現金でお買い上げの場合は領収書にのみ記載していただき、  
 消費税額表示のみ、場合は消費税を請求書にて  
 請求いたします。  
 消費税は、別紙消費税が含まれています。

ミータス株式会社  
 ミータス 若松町SS  
 山口県 宇部市若松町6-35  
 TEL:0836-32-8884 SS-840048  
 登録番号: T6250001003673  
 レシートNo 7933-05 デ-5No6802-6805  
 外通番17-28511  
 099- 2023/10/31



# 領収書等添付票

費目	調査研究費	整理番号	6-10
【領収書その他の書面の添付欄】			

# EneJet

## 納品書(領収書)

2023年11月13日 11:38

売上  
上 様 M  
6-840272-49995-001  
現金フリー  
車両番号 / 実車番  
0026-00  
レギュラー P10  
数量 12.12L \*単価 165円 ¥2,000

.....  
合計 ¥2,000  
(消費税10%対象) ¥2,000  
内消費税等 ¥182  
お預り ¥2,000  
お釣り ¥0

現金でお預り100%の場合は領収書にのみ記載してください。

ミータス株式会社  
ミータス明治町SS  
山口県 宇部市  
明治町2丁目12-9  
TEL:0836-21-8711 SS-840272  
登録番号: T6250001003673  
シートNo 6544-04 テーNo6555-6557  
099- 2023/11/13

# EneJet

## 納品書(領収書)

2023年11月19日 14:33

売上  
エネジェット カード 加付 様  
トク  
提携カード  
車両番号 実車番  
0026-00  
レギュラー P13  
数量 24.64L \*  
単価 165円 ¥4,065  
(単価値引 3円 -¥73)  
値引後単価 162円 ¥3,992

.....  
合計 ¥3,992  
(消費税10%対象) ¥3,992  
内消費税等 ¥363

クレジット支払  
A000000031010  
VISA CREDIT  
有効期限: XX/XX NC IC  
支払方法: 一括払い  
承認番号: 4717803

現金でお預り100%の場合は領収書にのみ記載してください。  
※領収書表示の税引は現金決済消費税を請求する  
に適用いたします。  
消費税(は、地方消費税)を記載していただき。

ミータス株式会社  
ミータス明治町SS  
山口県 宇部市  
明治町2丁目12-9  
TEL:0836-21-8711 SS-840272  
登録番号: T6250001003673  
シートNo 7087-05 テーNo4441-4444  
共通番号17-24372  
099- 2023/11/19

領収書等添付票

費目	調査研究費	整理番号	6-11
【領収書その他の書面の添付欄】			

# EneJet

### 納品書(領収書)

2023年11月27日 14:53

売上  
上 様 M  
6-840048-49999-000  
現金フリー  
車両番号 実車番  
0026-00  
レギュラー P16  
数量 17.97L \*  
単価 167円 ¥3,000

合計 ¥3,000  
(消費税10%対象 ¥3,000  
内消費税等 ¥273)  
お預り ¥5,000  
お釣り ¥2,000

現金でお買上げの場合は領収書にかえさせて頂きます。

ミータス株式会社  
ミータス 若松町SS  
山口県 宇部市若松町6-35  
TEL:0836-32-8884 SS-840048  
登録番号:T6250001003673  
レシートNo 4603-06 デ-5No1848-1850  
099- 2023/11/27

# EneJet

### 納品書(領収書)

2023年12月03日 09:38

売上  
エネジェット カード 加盟店 様  
トク  
提携カード  
車両番号 実車番  
0026-00  
レギュラー P07  
数量 25.08L \*  
単価 165円 ¥4,138

合計 ¥4,138  
(消費税10%対象 ¥4,138  
内消費税等 ¥376)

クレジット支払  
A0000000031010  
VISACREDIT

有効期限: XX/XX NC IC  
支払方法: 一括払い  
承認番号: 4717436

現金でお買上げの場合は領収書にかえさせて頂きます。  
消費税額表示のため、場合は消費税を請求書にて  
ご請求いたします。  
消費税には、地方消費税が含まれています。

ミータス株式会社  
ミータス 宇部インターSS  
山口県 宇部市川上1005-1  
TEL:0836-35-2133 SS-840048  
登録番号:T6250001003673  
レシートNo 2728-1  
共通番号17-8579  
013- 2023/12/03

# EneJet

### 納品書(領収書)

2023年12月17日 12:35

売上  
エネジェット カード 加盟店 様  
トク  
提携カード  
車両番号 実車番  
0026-00  
レギュラー P15  
数量 33.49L \*  
単価 169円 ¥5,660

合計 ¥5,660  
(消費税10%対象 ¥5,660  
内消費税等 ¥515)

クレジット支払  
A0000000031010  
VISACREDIT

有効期限: XX/XX NC IC  
支払方法: 一括払い  
承認番号: 4717304

現金でお買上げの場合は領収書にかえさせて頂きます。  
消費税額表示のため、場合は消費税を請求書にて  
ご請求いたします。  
消費税には、地方消費税が含まれています。

ミータス株式会社  
ミータス 若松町SS  
山口県 宇部市若松町6-35  
TEL:0836-32-8884 SS-840048  
登録番号:T6250001003673  
レシートNo 4693-05 デ-5No3428-3431  
共通番号17-41458  
099- 2023/12/17

領収書等添付票

費目	調査研究費	整理番号	6-12
【領収書その他の書面の添付欄】			

EneJet

納品書(領収書)

2023年12月29日 16:01

売上  
上 様 M  
6-84C272-49995-001  
現金フリー  
車両番号 実車番  
0026-00  
レギュラー P13  
数量 17.75L \*  
単価 169円 ¥3,000

合計 ¥3,000  
(消費税10%対象 ¥3,000  
内消費税等 ¥273)  
お預り ¥10,000  
お釣り ¥7,000

現金でお買上げの場合は領収書にかえさせていただきます。

ミータス株式会社  
ミータス明治町SS  
山口県 宇部市  
明治町2丁目12-9  
TEL:0836-21-8711 SS-840272  
登録番号: T6250001003673  
シートNo 1617-05 データNo2162-2164  
013 2023/12/29

EneJet

納品書(領収書)

2023年12月31日 15:15

売上  
「エネジェット カード」会員 様  
トク  
提携カード  
車両番号 実車番  
0026-00  
レギュラー P07  
数量 31.32L \*  
単価 167円 ¥5,230

合計 ¥5,230  
(消費税10%対象 ¥5,230  
内消費税等 ¥475)

クレジット支払  
A0000000031010  
VISA CREDIT  
有効期限: XX/XX NC IC  
支払方法: 一括払い  
承認番号: 4717000

現金でお買上げの場合は領収書にかえさせていただきます。  
消費税額表示のない場合は消費税を請求書にて  
ご請求いたします。  
消費税には、地方消費税が含まれています。

ミータス株式会社  
ミータス 宇部インターSS  
山口県 宇部市川上1005-1  
TEL:0836-35-2133 SS-840265  
登録番号: T6250001003673  
シートNo 6103-03 データNo9714-9717  
外通番17-09032  
003 2023/12/31

EneJet

納品書(領収書)

2024年01月12日 15:00

売上  
「エネジェット カード」会員 様  
トク  
提携カード  
車両番号 実車番  
0026-00  
レギュラー P03  
数量 17.75L \*  
単価 169円 ¥3,000

合計 ¥3,000  
(消費税10%対象 ¥3,000  
内消費税等 ¥273)

クレジット支払  
A0000000031010  
VISA CREDIT  
有効期限: XX/XX NC IC  
支払方法: 一括払い  
承認番号: 7716495

現金でお買上げの場合は領収書にかえさせていただきます。  
消費税額表示のない場合は消費税を請求書にて  
ご請求いたします。  
消費税には、地方消費税が含まれています。

ミータス株式会社  
ミータス 若松町SS  
山口県 宇部市若松町6-35  
TEL:0836-32-8884 SS-840048  
登録番号: T6250001003673  
シートNo 3507-01 データNo6656-6659  
外通番17-49375  
099 2024/01/12

領収書等添付票

費目	調査研究費	整理番号	6-13
【領収書その他の書面の添付欄】			

# EneJet

### 納品書(領収書)

2024年01月17日 14:53

売上  
上 様 M  
6-840048-49999-000  
現金フリー  
車両番号 実車番  
0026-00  
レギュラー P04  
数量 17.75L \*  
単価 169円 ¥3,000

合計 ¥3,000  
(消費税10%対象 ¥3,000  
内消費税等 ¥273)  
お預り ¥3,000  
お釣り ¥0

現金でお買上げの場合は領収書にかえさせて頂きます。

ミータス株式会社  
ミータス 若松町SS  
山口県 宇部市若松町6-35  
TEL:0836-32-8884 SS-840048  
登録番号: T6250001003673  
シートNo 7134-02 デ-5No9921-9923  
09 2024/01/17

# EneJet

### 納品書(領収書)

2024年01月22日 09:52

売上  
エネジェット カード 会員 様  
トク  
提携カード  
車両番号 実車番  
0026-00  
レギュラー P07  
数量 28.67L \*  
単価 167円 ¥4,788

合計 ¥4,788  
(消費税10%対象 ¥4,788  
内消費税等 ¥435)  
クレジット支払  
A000000031010  
VISACREDIT  
有効期限: XX/XX NC IC  
支払方法:一括払い  
承認番号: 4717656

現金でお買上げの場合は領収書にかえさせて頂きます。  
消費税額表示のない場合は消費税を請求書にて  
ご請求いたします。  
消費税には、地方消費税が含まれています。

ミータス株式会社  
ミータス 宇部インターSS  
山口県 宇部市川上1005-1  
TEL:0836-35-2133 SS-840265  
登録番号: T6250001003673  
シートNo 2934-03 デ-5No2111-2114  
外通番17-25904  
01 2024/01/22

# EneJet

### 納品書(領収書)

2024年02月04日 07:27

売上  
エネジェット カード 会員 様  
トク  
提携カード  
車両番号 実車番  
0026-00  
レギュラー P09  
数量 30.12L \*  
単価 167円 ¥5,030

合計 ¥5,030  
(消費税10%対象 ¥5,030  
内消費税等 ¥457)  
クレジット支払  
A000000031010  
VISACREDIT  
有効期限: XX/XX NC IC  
支払方法:一括払い  
承認番号: 4717472

現金でお買上げの場合は領収書にかえさせて頂きます。  
消費税額表示のない場合は消費税を請求書にて  
ご請求いたします。  
消費税には、地方消費税が含まれています。

ミータス株式会社  
ミータス 若松町SS  
山口県 宇部市若松町6-35  
TEL:0836-32-8884 SS-840048  
登録番号: T6250001003673  
シートNo 6358-03 デ-5No8474-8477  
外通番17-56205  
09 2024/02/04

領収書等添付票

費目	調査研究費	整理番号	6-14
【領収書その他の書面の添付欄】			

EneJet

納品書(領収書)

2024年02月19日 18:02

売上  
エネジェット カード 払い 様  
トク  
提携カード  
車両番号 実車番  
0026-00  
レギュラー P12  
数量 28.12L \*

単価 167円 ￥4,696  
.....  
合計 ￥4,696  
(消費税10%対象 ￥4,696  
内消費税等 ￥427)

クレジット支払  
A0000000031010  
VISA CREDIT  
有効期限: XX/XX NC IC  
支払方法: 一括払い  
承認番号: 4717102  
楽天カード: [REDACTED]  
取引ID: 12402198402331730325  
取引日時: 2024/02/19 18:02:46  
楽天カード: 基本P 14P  
特別P 0P  
今回計 14P

利用ポイント 0P  
利用可能ポイント 3,277P  
本日付与されたポイントは2~3日  
後に反映されます。また、会員資格  
等の理由で、楽天ポイントが加算  
されないことがあります。  
詳細はpoint.rakuten.co.jpにて  
ご確認ください。

現金でお買上げの場合は領収書にご記入して頂きます。  
消費税額表示のない場合は消費税を請求書にて  
ご請求いたします。  
消費税額は、地方消費税が含まれています。

ミータス株式会社  
ミータス 西岐波SS  
山口県 宇部市  
西岐波字神楽田1346-10  
TEL:0836-54-0345 SS-840233  
登録番号: T6250001003673  
レシートNo 3566-04 データNo1439-1443  
外通番17-72858  
001ミータス 2024/02/19

EneJet

納品書(領収書)

2024年02月26日 15:15

売上  
エネジェット カード 払い 様  
トク  
提携カード  
車両番号 実車番  
0026-00  
レギュラー P04  
数量 14.12L \*

単価 165円 ￥2,330  
.....  
合計 ￥2,330  
(消費税10%対象 ￥2,330  
内消費税等 ￥212)

クレジット支払  
A0000000031010  
VISA CREDIT  
有効期限: XX/XX NC IC  
支払方法: 一括払い  
承認番号: 4717420  
現金でお買上げの場合は領収書にご記入して頂きます。  
消費税額表示のない場合は消費税を請求書にて  
ご請求いたします。  
消費税額は、地方消費税が含まれています。

ミータス株式会社  
ミータス 宇部インターSS  
山口県 宇部市川上1005-1  
TEL:0836-35-2133 SS-840265  
登録番号: T6250001003673  
レシートNo 6659-02 データNo3481-3484  
外通番17-53625  
01 [REDACTED] 2024/02/26

EneJet

納品書(領収書)

2024年03月16日 13:12

売上  
SUGURU NAONO 様  
2-201372-0103X-XXX  
ENEOSカード P  
車両番号 実車番  
0026-00  
レギュラー P04  
数量 26.84L \*

単価 167円 ￥4,482  
.....  
合計 ￥4,482  
(消費税10%対象 ￥4,482  
内消費税等 ￥407)

クレジット支払  
A0000000651010  
JCB Credit  
有効期限: XX/XX NC IC  
支払方法: 一括払い  
承認番号: 0047412  
現金でお買上げの場合は領収書にご記入して頂きます。  
消費税額表示のない場合は消費税を請求書にて  
ご請求いたします。  
消費税額は、地方消費税が含まれています。

ENEOSカード残高: 472P  
ポイント交換は当店でも可能です。  
本日のポイントは次回以降のご利  
用代金明細書に反映されます。

ミータス株式会社  
ミータス 若松町SS  
山口県 宇部市若松町6-35  
TEL:0836-32-8884 SS-840048  
登録番号: T6250001003673  
レシートNo 7847-02 データNo6885-6888  
外通番17-68094  
099 [REDACTED] 2024/03/16

領収書等添付票

費目	調査研究費	整理番号	6-15
【領収書その他の書面の添付欄】			

EneJet

納品書(領収書)

2024年02月14日 14:43

売上  
上 様 M  
6-840048-49999-000  
現金フリー  
車両番号 実車番  
0026-00  
レギュラー P15  
数量 17.97L \*  
単価 167円 ¥3,000

合計 ¥3,000  
(消費税10%対象 ¥3,000  
内消費税等 ¥273)  
お預り ¥3,000  
お釣り ¥0

現金でお買上げの場合は領収書にかえさせて頂きます。

ミータス株式会社  
ミータス 若松町SS  
山口県 宇部市若松町6-35  
TEL:0836-32-8884 SS-840048  
登録番号: T6250001003673  
シートNo 7161-05 デ-5No7317-7319  
099- 2024/02/14

EneJet

納品書(領収書)

2024年03月25日 14:43

売上  
上 様 M  
6-840048-49999-000  
現金フリー  
車両番号 実車番  
0026-00  
レギュラー P16  
数量 5.99L \*  
単価 167円 ¥1,000

合計 ¥1,000  
(消費税10%対象 ¥1,000  
内消費税等 ¥91)  
お預り ¥1,000  
お釣り ¥0

現金でお買上げの場合は領収書にかえさせて頂きます。

ミータス株式会社  
ミータス 若松町SS  
山口県 宇部市若松町6-35  
TEL:0836-32-8884 SS-840048  
登録番号: T6250001003673  
シートNo 6883-06 デ-5No9115-9117  
099- 2024/03/25

EneJet

納品書(領収書)

2024年03月27日 14:37

売上  
上 様 M  
6-840048-49999-000  
現金フリー  
車両番号 実車番  
0026-00  
レギュラー P16  
数量 11.98L \*  
単価 167円 ¥2,000

合計 ¥2,000  
(消費税10%対象 ¥2,000  
内消費税等 ¥182)  
お預り ¥2,000  
お釣り ¥0

現金でお買上げの場合は領収書にかえさせて頂きます。

ミータス株式会社  
ミータス 若松町SS  
山口県 宇部市若松町6-35  
TEL:0836-32-8884 SS-840048  
登録番号: T6250001003673  
シートNo 1081-06 デ-5No3443-3445  
099- 2024/03/27

領収書等添付票

費目	調査研究費	整理番号	6-16
【領収書その他の書面の添付欄】			

EneJet

納品書(領収書)

2024年03月29日 18:45

売上

2枚/KC カード カイロ 様

ト-ク

提携カード

車両番号 実車番

0026-00

レギュラー P13

数量 41.51L \*

単価 167円 ¥6,932

合計 ¥6,932

(消費税10%対象 ¥6,932

内消費税等 ¥630)

クレジット支払

A000000031010

VISACREDIT

有効期限: XX/XX NC IC

支払方法: 一括払い

承認番号: 4717982

現金でお買上げの場合は領収書に控えを添付します。

消費税前表示の金額の場合は消費税を請求書にて

ご請求いたします。

消費税には、地方消費税が含まれています。

ミータス株式会社

ミータス 西岐波SS

山口県 宇部市

西岐波字神楽田1346-10

TEL:0836-54-0345 SS-840233

登録番号: T6250001003678

レシートNo 1494-05 デ-5No4254-4257

外通番17-88415

001ミータス

2024/03/29

## 国内視察報告書

議員名 猶野 克

費 目	研修費	整理番号	/	
視察・研修の目的	障害のある人もない人も共に考えていくための学習会			
年 月 日	令和6年1月13日 (土)			
場 所	ヒストリア宇部イベントホール			
相 手 先	ILサポートmerry merry			
行 程	1/13(土)自宅ーヒストリア宇部イベントホール			
内容・結果等	<p>令和6年度から行政機関に加え、民間事業者にも義務化されることを踏まえて、今一度合理的配慮とは何か?どのようなことが障害者にとって社会的障壁となり、それを解消するためには何が必要なのかを、障害のある人もない人も共に考えていくための学習会であった。DPI日本会議副議長、内閣府障害者施策アドバイザーの尾上浩二氏が講演され、改正され義務化される「合理的配慮」についてお話をいただいた。さらに尾上氏、宇部フロンティア大学の近藤鉄浩教授、ILサポートmerry merryの松井恵子でパネルディスカッションが行われた。</p> <p>障害当事者や福祉関係者の方のみならず、行政、民間事業者、そして地域の方々と『合理的配慮』について一緒に考えて、誰もが暮らしやすい社会を目指していく必要がある。</p>			
経費内訳	項目	金額(円)	充当額(円)	内容
	参加費	1,000	1,000	参加費
	《合計》	1,000	1,000	
按分割合 積算根拠	充当額の100%			

- 注) 1 【調査研究費、研修費】公共交通機関利用料を支出した視察及び受講料(公共交通機関利用料を含む)を支出した研修について本報告書を作成すること  
 2 領収書等は、別途「領収書等添付票」に添付すること  
 3 パック料金を利用した場合は、経費内訳の内容欄に、交通費、宿泊費等の項目内訳を記入すること



# 領収書等添付票

費目	研修費	整理番号	1-2
----	-----	------	-----

【領収書その他の書面の添付欄】

## 領 収 書

猶野克 様

No. 発行日 2026.1.13

金額 ¥1,000-

但し 合理的配慮学習会参加費  
上記正に領収いたしました。

LLサポートmerry merryの公式LINEアカウントです。  
是非ご登録ください！



LLサポートmerry merry  
代表 松井恵子  
〒755-0151  
山口県宇部市西枝波3916番地5-103号  
TEL: 070-8574-7507

国内視察報告書

議員名 猶野 克

費目	研修費	整理番号	2	
視察・研修の目的	不登校と多様な学びについて			
年月日	令和6年2月11日(日)			
場所	宇部市男女共同参画センター・フォーユー			
相手先	主催：フリースクールさなぎ / カウンセリングルーム Pupa / やまぐち不登校・ひきこもり等支援ネットワーク 後援：宇部市教育委員会 / 一般社団法人 宇部市医師会 / 山口県公認心理師協会 / 一般社団法人 山口県社会福祉士会 / 山口県精神保健福祉士協会 / 宇部フロンティア大学大学院附属臨床心理相談センター			
行程	1/13(土) 自宅ー宇部市男女共同参画センター・フォーユー			
内容・結果等	<p>不登校特例校を民間で立ち上げられた東京シューレ江戸川小学校・東京シューレ葛飾中学校の奥地圭子学園長が来られ、フリースクールや学びの多様化実践から、現場の教育者の視点でご講演いただいた。</p> <p>現在、不登校の児童生徒数は、年々増加傾向で、社会的な問題となっている。不登校特例校となっていた名称も学びの多様化学校と名を改め、保護者の関わり方や学校の運営、その他諸課題について全般的な課題や今後の在り方についても気付きを得た。</p> <p>奥地先生ご自身もご息が不登校の経験があり、保護者の視点、また教育者の視点も踏まえ、深い経験からのお話もあり、活発な質疑も行われた。</p>			
経費内訳	項目	金額(円)	充当額(円)	内容
	参加費	500	500	参加費
	《合計》	500	500	
按分割合積算根拠	充当額の100%			

- 注) 1 【調査研究費、研修費】公共交通機関利用料を支出した視察及び受講料(公共交通機関利用料を含む)を支出した研修について本報告書を作成すること  
 2 領収書等は、別途「領収書等添付票」に添付すること  
 3 パック料金を利用した場合は、経費内訳の内容欄に、交通費、宿泊費等の項目内訳を記入すること

### 領収書等添付票

費目	研修費	整理番号	2-2
----	-----	------	-----

【領収書その他の書面の添付欄】

### 領 収 書

令和6年2月11日

猶野 晃 様

¥ 500 —

但し 講演会参加費として  
上記正に領収いたしました

フリースクールさなぎ  
代表 白石貴美  
〒755-0805  
宇部市文京台3丁目10-10  
TEL: 090-1188-1105

## 費目別支出内容一覧表

議員名            猶野 克

費目	調査研究費・研修費・会議費・資料費 広報費・事務所費・事務費・人件費	整理番号	1		
事業内容	新聞購読料				
経費内訳	項目	金額(円)	充当額(円)	内容	
	日経新聞4月～6月	12,000	12,000	4,000円/月×3ヵ月	
	日経新聞7月～3月	43,200	43,200	4,800円/月×9ヵ月	
	日経電子版1月～3月	2,462	2,462	1,000円/月×2ヵ月+462円	
	山口新聞4月～3月	38,400	38,400	3,200円/月×12ヵ月	
	読売新聞4月～3月	43,800	43,800	3,650円/月×12ヵ月	
	朝日新聞4月～3月	47,500	47,500	4,000円/月×11ヵ月+3,500円	
	毎日新聞4月～5月	7,300	7,300	3,650円/月×2ヵ月	
	毎日新聞6月～3月	42,500	42,500	4,250円/月×10ヵ月	
	宇部日報4月～3月	30,000	30,000	2,500円/月×12ヵ月	
	日報電子版4月～3月	3,600	3,600	300円/月×12ヵ月	
《合計》	270,762	270,762			
按分割合 積算根拠	<u>政務活動 (100%)</u> 政務活動 (100%)				

- 注) 1 【全費目】注) 2を除く全ての費目の支出について、本一覧表を作成すること  
 報告に関しては、支出の種類(例:ガソリン、携帯電話代)ごとに1年分まとめて報告しても差し支えない
- 2 【調査研究費、研修費】公共交通機関利用料を支出した視察及び受講料(公共交通機関利用料を含む)を支出した研修については、別様式の「国内・海外視察、研修報告書」により報告すること
- 3 【広報費】広報紙は、経費内訳の内容欄に印刷・送付部数を記入すること
- 4 【事務所費】自己が所有する事務所に対する賃貸料は充当不可、事務所要件を満たさない場合は充当不可
- 5 【人件費】生計を一にする親族雇用は充当不可
- 6 領収書等は、別途「領収書等添付票」に添付すること

# 領収書等添付票

費目	資料費	整理番号	1-2
【領収書その他の書面の添付欄】			

01 24 30297 23 4 領収証  
 錦町 5-5  
 SPECビル 2F

猶野 克 様

*日経朝刊	1	4,000	7,200
*山口新聞	1	3,200	
[8%対象] 7,200			
朝日新聞サービスアンカー (株)ASA宇部中央 宇部市恩田町4丁目1-11 TEL 0836-34-3333			

登録番号:T1250001018643

各領収

01 24 30297 23 6 領収証  
 錦町 5-5  
 SPECビル 2F

猶野 克 様

*日経朝刊	1	4,000	7,200
*山口新聞	1	3,200	
[8%対象] 7,200			
朝日新聞サービスアンカー (株)ASA宇部中央 宇部市恩田町4丁目1-11 TEL 0836-34-3333			

登録番号:T1250001018643

各領収

01 24 30297 23 5 領収証  
 錦町 5-5  
 SPECビル 2F

猶野 克 様

銘柄名	部数	金額	合計金額
*日経朝刊	1	4,000	7,200
*山口新聞	1	3,200	
[8%対象] 7,200			
朝日新聞サービスアンカー (株)ASA宇部中央 宇部市恩田町4丁目1-11 TEL 0836-34-3333			

登録番号:T1250001018643

お客様の個人情報は当新聞販売所が責任をもって管理致します。

各領収

01 24 30297 23 7 領収証  
 錦町 5-5  
 SPECビル 2F

猶野 克 様

銘柄名	部数	金額	合計金額
*日経朝刊	1	4,800	8,000
*山口新聞	1	3,200	
[8%対象] 8,000			
朝日新聞サービスアンカー (株)ASA宇部中央 宇部市恩田町4丁目1-11 TEL 0836-34-3333			

登録番号:T1250001018643

お客様の個人情報は当新聞販売所が責任をもって管理致します。

各領収

領収書等添付票

費目	資料費	整理番号	1-3
【領収書その他の書面の添付欄】			

発行 発行 発行番号 年月分  
01 24 30297 23 8 領 収 証

錦町 5-5  
SPECビル 2F

猶野 克 様

銘 柄 名	部数	金額	合計金額
*日経朝刊	1	4,800	8,000
*山口新聞	1	3,200	

[8%対象] 8,000

(消費税込)  
上記金額を領収しました

朝日新聞サービスアンカー  
(株)ASA宇部中央  
宇部市恩田町4丁目1-11  
TEL 0836-34-3333

之領  
印収

登録番号:T1250001018643

お客様の個人情報(住所)は当新聞販売所が責任をもって管理致します。

之領  
印収

01 24 30297 23 9

錦町 5-5  
SPECビル 2F

猶野 克 様

*日経朝刊	1	4,800	8,000
*山口新聞	1	3,200	

[8%対象] 8,000

朝日新聞サービスアンカー  
(株)ASA宇部中央  
宇部市恩田町4丁目1-11  
TEL 0836-34-3333

之領  
印収

登録番号:T1250001018643  
2023年 9月 26日

発行 発行 発行番号 年月分  
01 24 30297 23 10 領 収 証

錦町 5-5  
SPECビル 2F

\*は軽減税率対象項目

猶野 克 様

銘 柄 名	部数	金額	合計金額
*日経朝刊	1	4,800	8,000
*山口新聞	1	3,200	

[8%対象] 8,000 (内税593)

(消費税込)  
上記金額を領収しました

(株)TSUKASA  
ASA宇部中央  
宇部市恩田町4丁目1-11  
TEL 0836-34-3333

之領  
印収

登録番号:T1250001018643

【領収日】2023年10月26日

お客様の個人情報(住所)は当新聞販売所が責任をもって管理致します。

発行 発行 発行番号 年月分  
01 24 30297 23 11 領 収 証

錦町 5-5  
SPECビル 2F

\*は軽減税率対象項目

猶野 克 様

銘 柄 名	部数	金額	合計金額
*日経朝刊	1	4,800	8,000
*山口新聞	1	3,200	

[8%対象] 8,000 (内税593)

(消費税込)  
上記金額を領収しました

(株)TSUKASA  
ASA宇部中央  
宇部市恩田町4丁目1-11  
TEL 0836-34-3333

之領  
印収

登録番号:T1250001018643

【領収日】2023年11月27日

お客様の個人情報(住所)は当新聞販売所が責任をもって管理致します。

# 領収書等添付票

費目	資料費	整理番号	1-4
【領収書その他の書面の添付欄】			

01 24 30297 23 12

錦町5-5  
SPECビル2F

\*は軽減税率対象項目

猶野克

*日経朝刊	1	4,800	8,000
*山口新聞	1	3,200	

[8%対象] 8,000 (内税593)

(株)TSUKASA  
ASA宇部中央  
宇部市恩田町4丁目1-11  
TEL 0836-34-3333

登録番号:T1250001018643  
【領収日】2023年12月26日



01 24 30297 24 1

錦町5-5  
SPECビル2F

\*は軽減税率対象項目

猶野克様

銘柄名	部数	金額	合計金額
*山口新聞	1	3,200	3,200

[8%対象] 3,200 (内税237)

(株)TSUKASA  
ASA宇部中央  
宇部市恩田町4丁目1-11  
TEL 0836-34-3333

登録番号:T1250001018643  
【領収日】2024年1月26日



01 24 30297 24 2

錦町5-5  
SPECビル2F

\*は軽減税率対象項目

猶野克様

銘柄名	部数	金額	合計金額
*山口新聞	1	3,200	3,200

[8%対象] 3,200 (内税237)

(株)TSUKASA  
ASA宇部中央  
宇部市恩田町4丁目1-11  
TEL 0836-34-3333

登録番号:T1250001018643  
【領収日】2024年2月26日



01 24 30297 24 3

錦町5-5  
SPECビル2F

\*は軽減税率対象項目

猶野克

銘柄名	部数	金額	合計金額
*山口新聞	1	3,200	3,200

[8%対象] 3,200 (内税237)

(株)TSUKASA  
ASA宇部中央  
宇部市恩田町4丁目1-11  
TEL 0836-34-3333

登録番号:T1250001018643  
【領収日】2024年3月26日



お客様の個人情報は当新聞販売所が専任をもって管理致します。

費目	資料費		整理番号	1-5
【領収書その他の書面の添付欄】				
<p>領収書等に宛名の無いものは、全て猶野克宛てに相違ありません。</p>				
2024/01/18	日経ID決済	本人*	1回払い	¥462
2024/01/01	日経ID決済	本人*	1回払い	¥4,800
2024/02/01	日経ID決済	本人*	1回払い	¥1,000
2024/02/01	日経ID決済	本人*	1回払い	¥4,800
2024/03/01	日経ID決済 ニッケイアイディケッサイ	本人	1回払い	¥1,000
2024/03/01	日経ID決済 ニッケイアイディケッサイ	本人	1回払い	¥4,800
<p>※クレジットカードの支払明細をダウンロードしたものを貼付</p>				



# 領収書等添付票

費目	資料費	整理番号	1-6
<p>【領収書その他の書面の添付欄】</p> <p>猶野 克様</p> <p>2024/4/13</p> <h2>支払い証明書</h2> <ul style="list-style-type: none"><li>● 支払日 令和5年4月～令和6年3月 (口座振替)</li><li>● 支払い先 読売新聞宇部梶返</li><li>● 支払い金額 43800 円</li><li>● 支払い事由 読売新聞購読料 12 か月分</li><li>● 支払い者 猶野 克</li></ul> <p>上記の支払い事由を承認したことを証明します。</p> <p>読売センター宇部梶返 所長 萩原義文 宇部市野原 1-1</p> <div style="border: 1px dashed black; padding: 5px;"><p>領収日 令和5年 4/30、5/31、6/30、7/31、8/31、9/30、10/31、11/30、12/31 令和6年 1/31、2/29、3/31</p></div>			

費目	資料費	整理番号	1-7
【領収書その他の書面の添付欄】			

01 22 1984 23 4 領 収 証  
恩田町2丁目 6-12-4

01 22 1984 23 5 領 収 証  
恩田町2丁目 6-12-4

猶野 克 様

猶野 克 様

\*朝日新聞 1 3,500

3,500

[8%対象] 3,500

朝日新聞サービスアンカー  
(株)ASA宇部中央  
宇部市恩田町4丁目1-11  
TEL 0836-34-3333



登録番号:T1250001018643

銘 柄 名	部数	金額	合計金額
*朝日新聞	1	4,000	4,000
[8%対象] 4,000			

(消費税込)  
上記金額を領収しました。

朝日新聞サービスアンカー  
(株)ASA宇部中央  
宇部市恩田町4丁目1-11  
TEL 0836-34-3333



登録番号:T1250001018643

お客様の個人情報は当新聞販売所が責任をもって管理致します。

之領印収

之領印収

01 22 1984 23 6 領 収 証  
恩田町2丁目 6-12-4

01 22 1984 23 7 領 収 証  
恩田町2丁目 6-12-4

猶野 克 様

猶野 克 様

\*朝日新聞 1 4,000

4,000

[8%対象] 4,000

朝日新聞サービスアンカー  
(株)ASA宇部中央  
宇部市恩田町4丁目1-11  
TEL 0836-34-3333



登録番号:T1250001018643

銘 柄 名	部数	金額	合計金額
*朝日新聞	1	4,000	4,000
[8%対象] 4,000			

(消費税込)  
上記金額を領収しました。

朝日新聞サービスアンカー  
(株)ASA宇部中央  
宇部市恩田町4丁目1-11  
TEL 0836-34-3333



登録番号:T1250001018643

お客様の個人情報は当新聞販売所が責任をもって管理致します。

之領印収

之領印収

費目	資料費	整理番号	1-8
【領収書その他の書面の添付欄】			

発行 年月分  
01 22 1984 23 8

恩田町2丁目6-12-4

領 収 証

01 22 1984 23 9

恩田町2丁目6-12-4

猶野克 様

猶野克 様

銘柄名	部数	金額	合計金額
*朝日新聞	1	4,000	4,000

(消費税込)  
上記金額を徴収しました。

[8%対象] 4,000

朝日新聞サービスアンカー  
(株)ASA宇部中央  
宇部市恩田町4丁目1-11  
TEL 0836-34-3333



\*朝日新聞 1 4,000

4,000

[8%対象] 4,000

朝日新聞サービスアンカー  
(株)ASA宇部中央  
宇部市恩田町4丁目1-11  
TEL 0836-34-3333



登録番号:T1250001018643  
2023年 9月26日

登録番号:T1250001018643

お客様の個人情報は当新聞販売所が責任をもって管理致します。

*シ/シ* 領収

発行 年月分  
01 22 1984 23 10

恩田町2丁目6-12-4

領 収 証

\*は軽減税率対象項目

猶野克 様

銘柄名	部数	金額	合計金額
*朝日新聞	1	4,000	4,000

(消費税込)  
上記金額を徴収しました。

[8%対象] 4,000 (内税296)

(株)TSUKASA  
ASA宇部中央  
宇部市恩田町4丁目1-11  
TEL 0836-34-3333



登録番号:T1250001018643

【領収日】2023年10月26日

お客様の個人情報は当新聞販売所が責任をもって管理致します。

発行 年月分  
01 22 1984 23 11

恩田町2丁目6-12-4

領 収 証

\*は軽減税率対象項目

猶野克 様

銘柄名	部数	金額	合計金額
*朝日新聞	1	4,000	4,000

(消費税込)  
上記金額を徴収しました。

[8%対象] 4,000 (内税296)

(株)TSUKASA  
ASA宇部中央  
宇部市恩田町4丁目1-11  
TEL 0836-34-3333



登録番号:T1250001018643

【領収日】2023年11月27日

お客様の個人情報は当新聞販売所が責任をもって管理致します。

# 領収書等添付票

費目	資料費	整理番号	1-9
【領収書その他の書面の添付欄】			

01 22 1984 23 12 領収証  
 恩田町2丁目 6-12-4 \*は軽減税率対象項目

猶野 克

\*朝日新聞 1 4,000

4,000

[8%対象] 4,000 (内 税296)

(株)TSUKASA  
 ASA宇部中央  
 宇部市恩田町4丁目1-11  
 TEL 0836-34-3333

登録番号:T1250001018643  
 【領収日】2023年 12月 26日



01 22 1984 24 1 領収証  
 恩田町2丁目 6-12-4 \*は軽減税率対象項目

猶野 克 様

\*朝日新聞 1 4,000

4,000

[8%対象] 4,000 (内 税296)

(株)TSUKASA  
 ASA宇部中央  
 宇部市恩田町4丁目1-11  
 TEL 0836-34-3333

登録番号:T1250001018643  
 【領収日】2024年 1月 26日



01 22 1984 24 2 領収証  
 恩田町2丁目 6-12-4 \*は軽減税率対象項目

猶野 克 様

\*朝日新聞 1 4,000

4,000

[8%対象] 4,000 (内 税296)

(株)TSUKASA  
 ASA宇部中央  
 宇部市恩田町4丁目1-11  
 TEL 0836-34-3333

登録番号:T1250001018643  
 【領収日】2024年 2月 26日



01 22 1984 24 3 領収証  
 恩田町2丁目 6-12-4 \*は軽減税率対象項目

猶野 克

\*朝日新聞 1 4,000

4,000

[8%対象] 4,000 (内 税296)

(株)TSUKASA  
 ASA宇部中央  
 宇部市恩田町4丁目1-11  
 TEL 0836-34-3333

登録番号:T1250001018643  
 【領収日】2024年 3月 26日



お客様の個人情報は当新聞販売所が責任をもって管理致します。

領収書等添付票

費目	資料費	整理番号	1-10
----	-----	------	------

【領収書その他の書面の添付欄】

毎日新聞 領収証

No: 0

錦町5-5 SPECビル

猶野 克 様

銘	柄	部数	金額	合計
※毎日朝刊		1	3,650	3,650 円
				消費税を含む
8%対象 3,650円(内消費税 270円)※は軽減税率対象				5年4月分
登録番号 T5810877895276				

毎日新聞 宇部中央販売店  
〒755-0085 宇部市沼3-5-33  
TEL:51-5672 FAX:21-5612

毎日新聞  
R5年4月30日  
領収印

毎日新聞 領収証

No: 0

錦町5-5 SPECビル

猶野 克 様

銘	柄	部数	金額	合計
※毎日朝刊		1	3,650	3,650 円
				消費税を含む
8%対象 3,650円(内消費税 270円)※は軽減税率対象				5年5月分
登録番号 T5810877895276				

毎日新聞 宇部中央販売店  
〒755-0085 宇部市沼3-5-33  
TEL:51-5672 FAX:21-5612

毎日新聞  
R5年5月31日  
領収印

毎日新聞 領収証

No: 0

錦町5-5 SPECビル

猶野 克 様

銘	柄	部数	金額	合計
※毎日朝刊		1	4,250	4,250 円
				消費税を含む
8%対象 4,250円(内消費税 314円)※は軽減税率対象				5年6月分
登録番号 T5810877895276				

毎日新聞 宇部中央販売店  
〒755-0085 宇部市沼3-5-33  
TEL:51-5672 FAX:21-5612

毎日新聞  
R5年6月30日  
領収印

毎日新聞 領収証

No: 0

錦町5-5 SPECビル

猶野 克 様

銘	柄	部数	金額	合計
※毎日朝刊		1	4,250	4,250 円
				消費税を含む
8%対象 4,250円(内消費税 314円)※は軽減税率対象				5年7月分
登録番号 T5810877895276				

毎日新聞 宇部中央販売店  
〒755-0085 宇部市沼3-5-33  
TEL:51-5672 FAX:21-5612

毎日新聞  
R5年7月31日  
領収印

## 領収書等添付票

費目	資料費	整理番号	/ - //
【領収書その他の書面の添付欄】			

### ◎ 毎日新聞 ◎ 領 収 証

No.: 0

錦町5-5 SPECビル

猶野 克 様

銘	柄	部数	金額	合 計
※毎日朝刊		1	4,250	4,250 円
				消費税を含む
8%対象—4,250円(内消費税—314円)※は軽減税率対象				5年8月分
登録番号 T5810877895276				

毎日新聞 宇部中央販売店  
〒755-0085 宇部市沼3-5-33  
TEL:51-5672 FAX:21-5612

毎日新聞  
 R5年8月27日  
 領収印

### ◎ 毎日新聞 ◎ 領 収 証

No.: 0

錦町5-5 SPECビル

猶野 克 様

銘	柄	部数	金額	合 計
※毎日朝刊		1	4,250	4,250 円
				消費税を含む
8%対象—4,250円(内消費税—314円)※は軽減税率対象				5年9月分
登録番号 T5810877895276				

毎日新聞 宇部中央販売店  
〒755-0085 宇部市沼3-5-33  
TEL:51-5672 FAX:21-5612

毎日新聞  
 R5年9月30日  
 領収印

### ◎ 毎日新聞 ◎ 領 収 証

No.: 0

錦町5-5 SPECビル

猶野 克 様

銘	柄	部数	金額	合 計
※毎日朝刊		1	4,250	4,250 円
				消費税を含む
8%対象—4,250円(内消費税—314円)※は軽減税率対象				5年10月分
登録番号 T5810877895276				

毎日新聞 宇部中央販売店  
〒755-0085 宇部市沼3-5-33  
TEL:51-5672 FAX:21-5612

毎日新聞  
 R5年10月31日  
 領収印

### ◎ 毎日新聞 ◎ 領 収 証

No.: 0

錦町5-5 SPECビル

猶野 克 様

銘	柄	部数	金額	合 計
※毎日朝刊		1	4,250	4,250 円
				消費税を含む
8%対象—4,250円(内消費税—314円)※は軽減税率対象				5年11月分
登録番号 T5810877895276				

毎日新聞 宇部中央販売店  
〒755-0085 宇部市沼3-5-33  
TEL:51-5672 FAX:21-5612

毎日新聞  
 R5年11月29日  
 領収印

# 領収書等添付票

費目	資料費	整理番号	1-12
【領収書その他の書面の添付欄】			

## 毎日新聞 領収証

No: 0

錦町5-5 SPECビル

猶野 克 様

銘	柄	部数	金額	合計
※毎日朝刊		1	4,250	4,250 円
				消費税を含む
8%対象 4,250円(内消費税 314円)※軽減税率対象				5年12月分
登録番号 T5810877895276				

毎日新聞 宇部中央販売店  
〒755-0085 宇部市沼3-5-33  
TEL:51-5672 FAX:21-5612

毎日新聞  
R5年12月31日  
領収印

## 毎日新聞 領収証

No: 0

錦町5-5 SPECビル

猶野 克 様

銘	柄	部数	金額	合計
※毎日朝刊		1	4,250	4,250 円
				消費税を含む
8%対象 4,250円(内消費税 314円)※軽減税率対象				6年1月分
登録番号 T5810877895276				

毎日新聞 宇部中央販売店  
〒755-0085 宇部市沼3-5-33  
TEL:51-5672 FAX:21-5612

毎日新聞  
R6年1月31日  
領収印

## 毎日新聞 領収証

No: 0

錦町5-5 SPECビル

猶野 克 様

銘	柄	部数	金額	合計
※毎日朝刊		1	4,250	4,250 円
				消費税を含む
8%対象 4,250円(内消費税 314円)※軽減税率対象				6年2月分
登録番号 T5810877895276				

毎日新聞 宇部中央販売店  
〒755-0085 宇部市沼3-5-33  
TEL:51-5672 FAX:21-5612

毎日新聞  
R6年2月29日  
領収印

## 毎日新聞 領収証

No: 0

錦町5-5 SPECビル

猶野 克 様

銘	柄	部数	金額	合計
※毎日朝刊		1	4,250	4,250 円
				消費税を含む
8%対象 4,250円(内消費税 314円)※軽減税率対象				6年3月分
登録番号 T5810877895276				

毎日新聞 宇部中央販売店  
〒755-0085 宇部市沼3-5-33  
TEL:51-5672 FAX:21-5612

毎日新聞  
R6年3月31日  
領収印

# 領収書等添付票

費目	資料費	整理番号	1-13
----	-----	------	------

【領収書その他の書面の添付欄】



## 領収書

区域

全戸

お問合せNo

お名前 **猶野 克 様**  
 奥田町 2-6-12-4

5年 4月分 ~ 6年 3月

銘 柄	部 数	金 額	◇左記の通り領収しました
1. 宇部日報	12	2,500	
2. 電子版	12	300	
3.			

合 計 33,600 円 領収日 年 月 日

(10%対象 3,600円 消費税 327円)

(8%対象 30,000円 消費税 2,221円)

登録番号:T4250001003717



読売センター宇部東部・宇部梶返

山口県宇部市昭和町二丁目4-21

TEL 21-4067 FAX 21-8243



### 領収日

令和5年 4/30、5/31、6/30、7/31、8/31、9/30、10/31、11/30、12/31

令和6年 1/31、2/29、3/31





領収書等添付票

費目	資料費	整理番号	2-2	
【領収書その他の書面の添付欄】				
<div style="border: 1px dashed black; padding: 5px; margin: 10px auto; width: fit-content;">                     ※このページ以降に貼付しているクレジットカードの利用明細については                      猶野克のものに相違ありません。                 </div>				
2023/04/01	弁護士ドットコム	本人*	1回払い	¥330
2023/05/01	弁護士ドットコム	本人*	1回払い	¥330
2023/06/01	弁護士ドットコム	本人*	1回払い	¥330
2023/07/01	弁護士ドットコム	本人*	1回払い	¥330
2023/08/01	弁護士ドットコム	本人*	1回払い	¥330
2023/09/01	弁護士ドットコム	本人*	1回払い	¥330
2023/10/01	弁護士ドットコム	本人*	1回払い	¥330
2023/11/01	弁護士ドットコム	本人*	1回払い	¥330
2023/12/01	弁護士ドットコム	本人*	1回払い	¥330
2024/01/01	弁護士ドットコム	本人*	1回払い	¥330
2024/02/01	弁護士ドットコム	本人*	1回払い	¥330
2024/03/01	弁護士ドットコム	本人	1回払い	¥330

## 領収書等添付票

費目	資料費	整理番号	2-3
【領収書その他の書面の添付欄】			

amazon.co.jp

注文番号250-1793741-9818201の領収書  
このページを印刷してご利用ください。

発行日: 2024年3月14日

注文日: 2023年8月28日

Amazon.co.jp 注文番号: 250-1793741-9818201

ご請求額: ¥1,507

様

2023年8月28日に発送済み

注文商品	価格
1点 人間のトリセツ: 人工知能への手紙 (ちくま新書), 黒川 伊保子 販売: アマゾンジャパン合同会社	¥902
コンディション: 新品	
1点 成熟脳: 脳の本書は56歳から始まる (新潮文庫), 伊保子, 黒川 販売: アマゾンジャパン合同会社	¥605
コンディション: 新品	

お届け先住所:

猪野 克

755-0023

山口県 宇部市恩田町2-6-12-4

配送方法:

お急ぎ便

## 支払い情報

支払い方法:

Visa 下4桁

一括払い

請求先住所:

猪野 克

755-0023

山口県 宇部市恩田町2-6-12-4

クレジットカードへの請求

商品の小計:	¥1,507
配送料・手数料:	¥0
注文合計:	¥1,507
ご請求額:	¥1,507

Visa(下4けた) : 2023年8月28日: ¥1,507

注文の状況を確認するには、注文内容をご覧ください。

## 領収書等添付票

費目	資料費	整理番号	2-4
【領収書その他の書面の添付欄】			

amazon.co.jp

注文番号250-0923322-4049461の領収書  
このページを印刷してご利用ください。発行日: 2024年3月14日  
注文日: 2023年8月28日  
Amazon.co.jp 注文番号: 250-0923322-4049461  
ご請求額: ¥1,980

様

2023年8月29日に発送済み

注文商品  
1点 熟達論: 人はいつまでも学び、成長できる, 為末 大  
販売: アマゾンジャパン合同会社価格  
¥1,980

コンディション: 新品

お届け先住所:  
猶野 克  
755-0023  
山口県 宇都市恩田町2-6-12-4配送方法:  
通常配送

## 支払い情報

支払い方法:  
Visa 下4桁  
一括払い商品の小計: ¥1,980  
配送料・手数料: ¥0  
注文合計: ¥1,980  
ご請求額: ¥1,980請求先住所:  
猶野 克  
755-0023  
山口県 宇都市恩田町2-6-12-4  
クレジットカードへの請求

Visa(下4桁): 2023年8月29日: ¥1,980

注文の状況を確認するには、注文内容をご覧ください。

## 領収書等添付票

費目	資料費	整理番号	2-5
【領収書その他の書面の添付欄】			

amazon.co.jp

注文番号250-1255828-7715041の領収書  
このページを印刷してご利用ください。発行日: 2024年3月14日  
注文日: 2023年9月11日  
Amazon.co.jp 注文番号: 250-1255828-7715041  
ご請求額: ¥2,860

様

2023年9月11日に発送済み

## 注文商品

1点 五訂版 習うより慣れるの市町村財政分析 基礎からステップアップまで [5訂版], 大和田 一敏  
販売: アマゾンジャパン合同会社価格  
¥2,860

コンディション: 新品

## お届け先住所:

岩野 克  
755-0023  
山口県宇部市恩田町2-6-12-4

## 配送方法:

お急ぎ便

## 支払い情報

## 支払い方法:

Visa 下4桁  
一括払い商品の小計: ¥2,860  
送料・手数料: ¥0  
注文合計: ¥2,860  
ご請求額: ¥2,860

## 請求先住所:

岩野 克  
755-0023  
山口県宇部市恩田町2-6-12-4

クレジットカードへの請求

Visa(下4桁): 2023年9月11日: ¥2,860

注文の状況を確認するには、注文内容をご覧ください。

### 領収書等添付票

費目	資料費	整理番号	2-6
----	-----	------	-----

【領収書その他の書面の添付欄】

猶野 克

領収書  
様

(15)

¥4,000-

但し、これは「防災士教本」資料代として

令和5年9月30日

山口県自主防災組織活動促進事業実行委員会  
会長 田村 貴恵

# 領収書等添付票

費目	資料費	整理番号	2-7
【領収書その他の書面の添付欄】			



注文番号D01-0519217-9359415の領収書  
このページを印刷してご利用ください。

発行日: 2024年3月14日  
注文日: 2023年11月1日  
Amazon.co.jp 注文番号: D01-0519217-9359415  
注文の合計: ¥1,500

様

デジタル注文: 2023/11/1	
注文商品 子供の不登校・引きこもり解決の教科書[Kindle版] 今野陽悦	価格 ¥1,500
販売: Amazon Services International LLC	
	商品小計: ¥1,500
	この注文の合計: ¥1,500

支払い情報	
支払い方法 Amazonポイント VISA Visa 下4桁 [REDACTED]	商品小計: ¥1,500 ポイント: -¥530 総計: ¥970
請求先住所 猶野 克 宇部市恩田町2-6-12-4 山口県 755-0023 [REDACTED]	

注文概要に戻る。

# 領収書等添付票

費目	資料費	整理番号	2-8
【領収書その他の書面の添付欄】			

amazon.co.jp

注文番号D01-7494519-2229805の領収書  
このページを印刷してご利用ください。

発行日: 2024年3月14日

注文日: 2023年11月18日

Amazon.co.jp 注文番号: D01-7494519-2229805

注文の合計: ¥500

様

## デジタル注文: 2023/11/18

注文商品	価格
不登校は9タイプ: 教室復帰の7ステージと不登校の抱える6つの不安心理の説明書 (不登校教育研究所)[Kindle版] 青田進 (監修), 不登校教育研究所	¥500
販売: Amazon Services International LLC	
	商品小計: ¥500
	この注文の合計: ¥500

## 支払い情報

支払い方法	商品小計:	¥500
Amazonポイント	ポイント:	-¥2
VISA Visa 下4桁 [REDACTED]	総計:	¥498
請求先住所		
猪野 克		
宇部市恩田町2-6-12-4		
山口県 755-0023		
[REDACTED]		

[注文概要に戻る。](#)



## 領収書等添付票

費目	資料費	整理番号	2-9
【領収書その他の書面の添付欄】			

amazon.co.jp

注文番号249-4416787-8012656の領収書  
このページを印刷してご利用ください。発行日: 2024年3月14日  
注文日: 2023年12月1日  
Amazon.co.jp 注文番号: 249-4416787-8012656  
ご請求額: ¥1,650

様

2023年12月2日に発送済み

注文商品  
1点 学校に行けない子どもの気持ちがわかる本, 今野 陽悦  
販売: アマゾンジャパン合同会社価格  
¥1,650

コンディション: 新品

お届け先住所:  
猶野 克  
755-0023  
山口県 宇部市恩田町2-6-12-4配送方法:  
お急ぎ便

## 支払い情報

支払い方法:

Visa 下4桁

一括払い

商品の小計: ¥1,650  
配送料・手数料: ¥0  
注文合計: ¥1,650  
ご請求額: ¥1,650

請求先住所:

猶野 克

755-0023

山口県 宇部市恩田町2-6-12-4

クレジットカードへの請求

Visa(下4桁) 2023年12月2日: ¥1,650

注文の状況を確認するには、注文内容をご覧ください。

領収書等添付票

費目	資料費	整理番号	2-10
----	-----	------	------

【領収書その他の書面の添付欄】

領 収 証

No. 001067

猶野 克 様

印  
紙

★ ¥ 5,000-

但 日報名鑑 2023年版 消費税額 454円 (10%)

上記の金額正に領収致しました

6 年 3 月 15 日

取扱者 



株式会社宇都宮報社

〒755-8543 山口県宇都宮市

TEL0836-31-1616 FAX0836-31-1067

T8250001003036

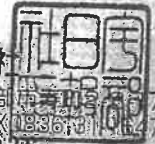

ご利用明細



毎度、山口銀行をご利用いただきありがとうございます。  
 ただいまお取引いただきました明細は下記のとおりでございます。

お取扱日	お取引内容		
06-03-15	お支払 IC		
取扱店番号	取引銀行番号	取引店番号	口座番号
183			*****
(支店) (通帳等)	お取引金額		
51344 03	¥5,000		
コード	時刻	お取引後残高	
1532			
(ご案内)	取引通番	手数料	おつり
	0376	¥110	

お振込内容

カノウヘニツホウシヤ 様へ

ご依頼人  
 ナノ スクール 様

## 領収書等添付票

費目	資料費	整理番号	2 - 1 /
【領収書その他の書面の添付欄】			

### 振込受付書 (お取引明細票)

ご利用ありがとうございます。  
 右記の内容にてお取引しました。  
 この振込受付書は  
 大切に保管してください。

取扱店番 0498  
 端末機番 187

お取引内容	お振り込み	お取引店	宇部
お取引日時	2023/04/14 12:32	受付番号	87-0029
ご利用カード情報	[REDACTED]	残高	***
お預り金額	-	おつり	-
お振込金額	¥66,000★	手数料	¥110★
お振込先	[REDACTED]	口座番号	[REDACTED]
お受取人	預金種目 [REDACTED]	口座番号	[REDACTED]
ご依頼人名	J) シノ ヲノノノ様		
ご依頼人番号	056-033864	電話番号	*****



<お受付した振込依頼書>

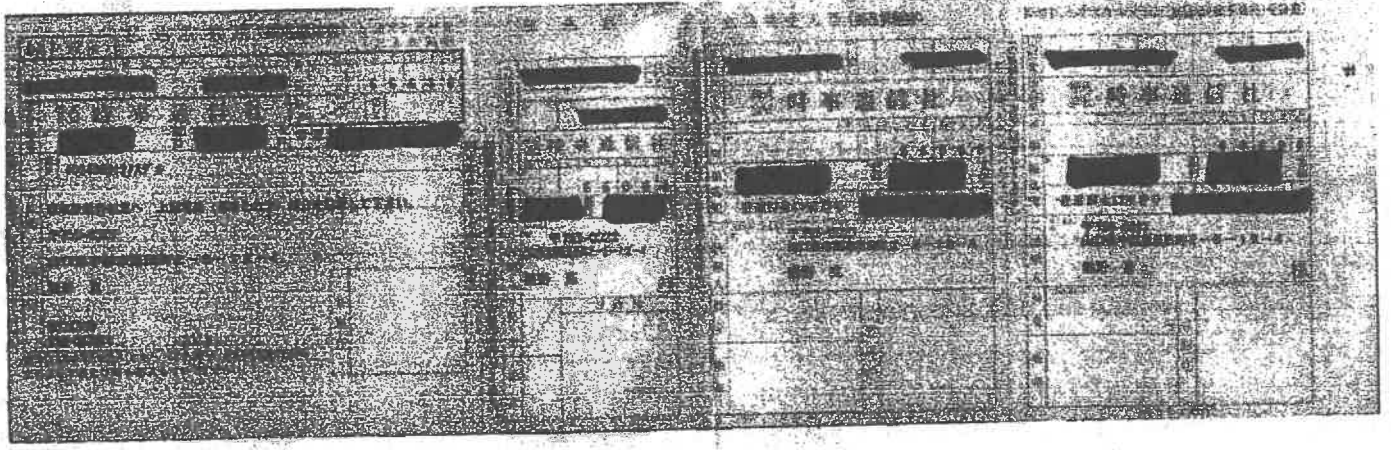

# 領収書等添付票

費目	資料費	整理番号	2-12
【領収書その他の書面の添付欄】			

## 振込受付書 (お取引明細票)

取扱店番 0498  
端末機番 187

ご利用ありがとうございます。  
右記の内容にてお取引しました。  
この振込受付書は  
大切に保管してください。

お取引内容	お振り込み	お取引店	宇部
お取引日時	2023/10/16 18:18	受付番号	87-0001
ご利用カード情報	[REDACTED]	残高	***
お預り金額	-	おつり	-
お振込金額	¥66,000*	手数料	¥110*
お振込先	[REDACTED]	口座番号	[REDACTED]
お受取人	預金種目 [REDACTED]	口座番号	[REDACTED]
ご依頼人名	たけがき けんたろう様		
ご依頼人番号	4871663	電話番号	*****



<お受付した振込依頼書>

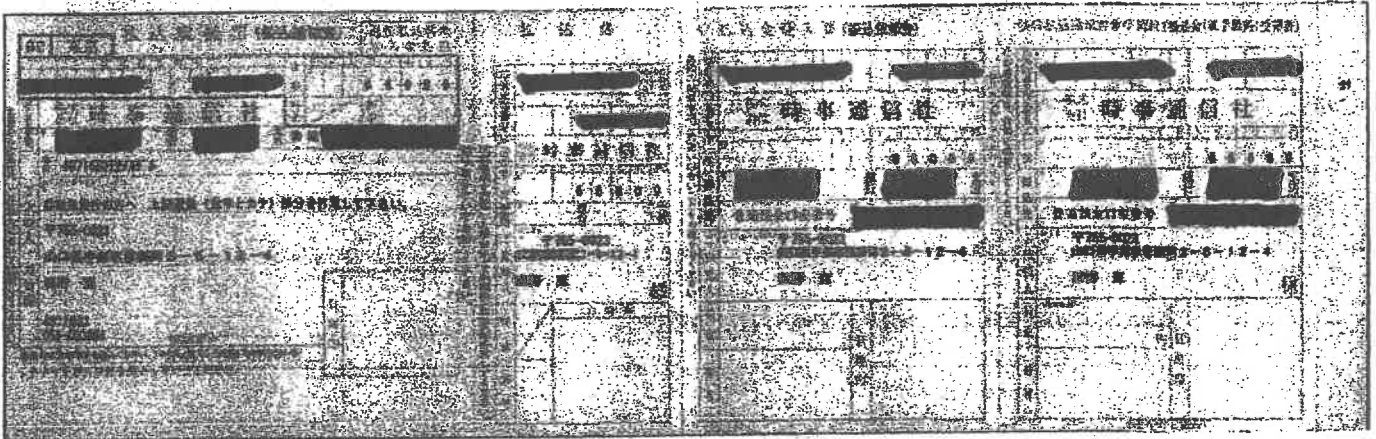

### 費目別支出内容一覧表

議員名 猶野 克

費目	調査研究費・研修費・会議費・資料費 <u>広報費</u> ・事務所費・事務費・人件費			整理番号	1
事業内容	ホームページ管理・サポート料、サーバレンタル料				
経費内訳	項目	金額(円)	充当額(円)	内容	
	ホームページ管理料	320,112	320,112	2023年4月～2024年3月の12カ月分	
	ホームページサポート	110,000	110,000	12カ月分	
	サーバレンタル料	5,000	5,000	5,000円/年	
		《合計》	435,112	435,112	
按分割合 積算根拠	<u>政務活動 (100%)</u> 政務活動 (100%)				

- 注) 1 【全費目】注) 2を除く全ての費目の支出について、本一覧表を作成すること  
 報告に関しては、支出の種類(例：ガソリン、携帯電話代)ごとに1年分まとめて報告しても差し支えない
- 2 【調査研究費、研修費】公共交通機関利用料を支出した視察及び受講料（公共交通機関利用料を含む）を支出した研修については、別様式の「国内・海外視察、研修報告書」により報告すること
- 3 【広報費】広報紙は、経費内訳の内容欄に印刷・送付部数を記入すること
- 4 【事務所費】自己が所有する事務所に対する賃貸料は充当不可、事務所要件を満たさない場合は充当不可
- 5 【人件費】生計を一にする親族雇用は充当不可
- 6 領収書等は、別途「領収書等添付票」に添付すること

領収書等添付票

費目	広報費	整理番号	1-2
----	-----	------	-----

【領収書その他の書面の添付欄】

№ 364420

2024年 4月 5日



## 領 収 証

下記の通り正に領収致しました

7 440708/15501 酒類の雑費 殿	<table border="1" style="width: 100%; border-collapse: collapse;"> <tr> <td style="width: 50%;">税率10%</td> <td>税抜金額</td> </tr> <tr> <td></td> <td>消費税額</td> </tr> <tr> <td style="border-top: 1px solid black;">税率8%</td> <td style="border-top: 1px solid black;">税抜金額 591,466</td> </tr> <tr> <td></td> <td>消費税額 47,317</td> </tr> </table>	税率10%	税抜金額		消費税額	税率8%	税抜金額 591,466		消費税額 47,317
税率10%	税抜金額								
	消費税額								
税率8%	税抜金額 591,466								
	消費税額 47,317								

金額	7	3	2	0	/	1	1	2
----	---	---	---	---	---	---	---	---

但し 2024年4月1日～2024年4月5日の2日について

(1) 現金・小切手 振込・自動引落 (2) 手 形 (3) 相 殺	<p style="text-align: center;"><b>リコーリース株式会社</b></p> <p style="text-align: center;">登録番号 高70106040377883-1555</p> <p style="text-align: center;">リコーリース株式会社 中国支社 TEL 082-511-1711</p>
---	---

RL346





この領収証は、得意先名及び金額・日付の記載がカーボン複写以外のときは、無効となります。

③

# 領収書等添付票

費目	広報費	整理番号	1-3
----	-----	------	-----

【領収書その他の書面の添付欄】

お客様コード	領 収 証		P No 048152
なおの亮事務所 様		2023年10月13日	
金額	¥110000		内訳
但 前々回に引当り		現金	○
上記正に領収いたしました。		小切手	
		手形	
			
			
株式会社			
代表取締役 田			
本 社 山口県宇部市大字姿崎開作78番地の2 電話 0836-			
小野田支店 山口県山陽小野田市セメント町5番5号 電話 0836-83-2975			

# 領収書等添付票

費目	広報費	整理番号	1-4
----	-----	------	-----

【領収書その他の書面の添付欄】

日付	用途	按分割合	充当金額
2022年7月	サーバレンタル料	3/12(3カ月分)	1,250円 (5,000円 × 3/12)
2023年7月	サーバレンタル料	9/12(9カ月分)	3,750円 (5,000円 × 9/12)

2022/07/01	SUGARSYNC利用国US	本人*	1回払い	¥5,000
2023/07/01	SUGARSYNC利用国US	本人*	1回払い	¥5,000



SugarSync (a j2 Global Company)  
6922 Hollywood Boulevard, Suite #500  
Los Angeles, CA 90028

SUGARSYNC 請求書

請求日:	07/01/2022	
請求番号:	INV02439579	
合計:	JPY 5000	
期間:	07/01/2022 - 06/30/2023	
プラン:	個人用60GB年間プラン	
価格:	JPY 5000	
アカウント:	[REDACTED]	価格: JPY 5000
支払方法:	Visa [REDACTED]	税金: JPY 0
請求先住所:	SUGURU NAONO 1850014	合計: JPY 5000



SugarSync (a j2 Global Company)  
6922 Hollywood Boulevard, Suite #500  
Los Angeles, CA 90028

SUGARSYNC 請求書

請求日:	07/01/2023	
請求番号:	INV02591481	
合計:	JPY 5000	
期間:	07/01/2023 - 06/30/2024	
プラン:	個人用60GB年間プラン	
価格:	JPY 5000	
アカウント:	[REDACTED]	価格: JPY 5000
支払方法:	Visa [REDACTED]	税金: JPY 0
請求先住所:	SUGURU NAONO 1850014	合計: JPY 5000



### 費目別支出内容一覧表

議員名 猶野 克

費目	調査研究費・研修費・会議費・資料費 <u>広報費</u> ・事務所費・事務費・人件費		整理番号	2
事業内容	県政報告印刷・折込料			
経費内訳	項目	金額(円)	充当額(円)	内容
	県政報告印刷代	267,300	267,300	14,850部
	住所録データ制作・編集	120,000	120,000	4,000件
	消費税	38,730	38,730	
	折込料	67,848	67,848	
	振込手数料	275	275	
	郵送料	4,700	4,700	50部
		《合計》	498,853	498,853
按分割合 積算根拠	<u>政務活動 (100%)</u> 政務活動 (100%)			

- 注) 1 【全費目】注) 2を除く全ての費目の支出について、本一覧表を作成すること  
 報告に関しては、支出の種類(例：ガソリン、携帯電話代)ごとに1年分まとめて報告しても差し支えない
- 2 【調査研究費、研修費】公共交通機関利用料を支出した視察及び受講料(公共交通機関利用料を含む)を支出した研修については、別様式の「国内・海外視察、研修報告書」により報告すること
- 3 【広報費】広報紙は、経費内訳の内容欄に印刷・送付部数を記入すること
- 4 【事務所費】自己が所有する事務所に対する賃貸料は充当不可、事務所要件を満たさない場合は充当不可
- 5 【人件費】生計を一にする親族雇用は充当不可
- 6 領収書等は、別途「領収書等添付票」に添付すること

# 領収書等添付票

費目	広報費	整理番号	2-2
----	-----	------	-----

【領収書その他の書面の添付欄】

## 領 収 書

№ 02833

猶野克 殿

令和 5 年 10 月 31 日

下記金額正に領収いたしました

¥493,878



但し

印刷代のみ現金

入金内訳	現金	
	小切手	
	振込	✓
	手形	令和 年 月 日
	相殺	

オフセット  
ラベル・包紙  
活版・印刷  
力ター印  
洋写帳製  
真製本  
版

総合印刷

有限会社

三 共 印 刷

山口県宇部市大字妻崎開作1953番8  
TEL 代表 (0836) 44-4444  
FAX (0836) 44-4141

係印



### ご利用明細

三菱UFJ銀行

ご来店いただきありがとうございます。

このご利用明細は必ずお持ち帰りください。

年月日	取扱店番	お取引内容
051031	0498204	お振り込み
受付通番	銀行番号	支店番号
0179		
		お取引金額
*****		¥493,878*
*****		*****
お取扱い できない場合	残高	* * *
手数料	税込手数料	おつり
3.14	¥275*	

お振込先・お受取人  
ご依頼人

1) サンキョウインサツ様  
ナオノ スクール様

# 領収書等添付票

費目	広報費	整理番号	2-5
【領収書その他の書面の添付欄】			

No. 000105

## 納品書

令和5年10月20日

猶野 克 様 御中

〒759-0204  
山口県宇部市大字妻崎開作1953番8  
有限会社 三共印刷  
TEL(0836)44-4444 FAX(0836)44-4141

¥493,878

登録番号: T9250002004775

下記の通り納品申し上げます

品名	数量	単位	単価	金額
県政レポート Vol. 8	14,850	部	18	267,300
住所録データ作成・編集	4,000	件	30	120,000
摘要	小計			387,300
折込料立替	10%対象			387,300
12,850部 × 4.8円 × 1.1=¥67,848	消費税10%			38,730
	立替金			67,848
	合計金額			493,878

取引銀行: 

領収書等添付票

費目	<b>広報費</b>	整理番号	2-4
----	------------	------	-----

【領収書その他の書面の添付欄】

領収書等に宛名の無いものは、全て猶野克宛てに相違ありません。

領収書

様

[販売]	
R5・ライフ・花94・切手	
940円 5枚	¥4,700
<hr/>	
小計	¥4,700
<hr/>	
課税計(10%)	¥0
(内消費税等(10%))	¥0
非課税計	¥4,700
<hr/>	
合計	¥4,700
合計	¥4,700
お預り金額	¥5,000
おつり	¥300

〒100-8792 日本郵便株式会社  
 東京都千代田区大手町2-3-1  
 登録番号 T1010001112577  
 取扱日時：2023年11月 9日 14:03  
 発行号 231109J2014 編87箱01  
 連絡先：宇部中村郵便局  
 TEL:0836-31-9390

### 費目別支出内容一覧表

議員名 猶野 克

費目	調査研究費・研修費・会議費・資料費 <u>広報費</u> ・事務所費・事務費・人件費		整理番号	3
事業内容	県政報告印刷・折込料			
経費内訳	項目	金額(円)	充当額(円)	内容
	県政報告印刷代	93,600	93,600	3,600部
	県政報告宛名印字	68,900	68,900	3,445部
	データ入力	137,800	137,800	
	消費税	30,030	30,030	
	送料	217,035	217,035	3,445部×63円 (通常はがき)
	振込手数料	275	275	
		《合計》	547,640	547,640
按分割合 積算根拠	<u>政務活動 (100%)</u> 政務活動 (100%)			

- 注) 1 【全費目】注) 2を除く全ての費目の支出について、本一覧表を作成すること  
 報告に関しては、支出の種類(例：ガソリン、携帯電話代)ごとに1年分まとめて報  
 告しても差し支えない
- 2 【調査研究費、研修費】公共交通機関利用料を支出した視察及び受講料(公共交通  
 機関利用料を含む)を支出した研修については、別様式の「国内・海外視察、研修報  
 告書」により報告すること
- 3 【広報費】広報紙は、経費内訳の内容欄に印刷・送付部数を記入すること
- 4 【事務所費】自己が所有する事務所に対する賃貸料は充当不可、事務所要件を満た  
 さない場合は充当不可
- 5 【人件費】生計を一にする親族雇用は充当不可
- 6 領収書等は、別途「領収書等添付票」に添付すること

領収書等添付票

費目	広報費	整理番号	3-2
----	-----	------	-----

【領収書その他の書面の添付欄】

領 収 書

№ 02834

猶野 克 殿

令和 6 年 1 月 10 日

下記金額正に領収いたしました

¥547,365



但し

印刷代に税金を

入金内訳	現金	
	小切手	
	振込	<input checked="" type="checkbox"/>
	手形	令和 年 月 日
	相殺	

ト紙刷グン本版  
 セット印刷ポ製製  
 フォルダ帳真  
 オラ活カ力洋写

綜合印刷

有限会社

三 共 印 刷

山口県宇部市大字妻崎開作1953番8  
 TEL 代表 (0836) 44-4444  
 FAX (0836) 44-4141



ご利用明細 三菱UFJ銀行

ご利用いただきありがとうございます。

このご利用明細は必ずお持ち帰りください。

年月日	取扱店番	お取引内容
0601100498103		お振り込み
受付通番	銀行番号	支店番号
0216		
		お取引金額
*****		¥547,365*
*****		
お取扱い できない場合	残高	
		***
印 35	税 275*	おつり
お振込先・お受取人 ご依頼人		
1) サンキョウインサツ様		
ナオノ スケル様		

領収書等添付票

費目	広報費	整理番号	3-3
【領収書その他の書面の添付欄】			

No. 000527

納品書

令和5年 12月28日

猶野 克 様 御中

〒759-0204

山口県宇部市大字妻崎開作1953番8

有限会社 三共印刷

TEL(0836)44-4444 FAX(0836)44-4141

¥547,365

登録番号： T9250002004775

下記の通り納品申し上げます

品名	数量	単位	単価	金額
なおのすぐる通信 新年号	3,600	枚	26	93,600
宛名印字	3,445	枚	20	68,900
データ入力	3,445	件	40	137,800
摘要 郵送代立替 3,445枚×63円=¥217,035		小計		300,300
		10%対象		300,300
		消費税10%		30,030
		立替金		217,035
		合計金額		547,365

取引銀行: [REDACTED]