

山口県景気動向指数

INDEXES OF BUSINESS CONDITIONS

— 令和6年4月分 —

令和6年6月

山口県総合企画部

統計分析課

景気動向指数

—令和6年4月分—

目次

1	C I 先行指数の動向	1
2	C I 一致指数の動向	2
3	C I 遅行指数の動向	3
4	C I 時系列グラフ	4
5	C I 時系列表	5
6	個別系列の数値	6
7	(参考) D I 変化方向表	9
8	(参考) D I 時系列グラフ	10
9	(参考) D I 時系列表	11
10	(参考) 累積D I 時系列表	12
11	(参考) 累積D I グラフ	13

(使用上の注意)

- ・未発表の系列がある月については、現時点で得られる値のみで求めた。

山口県景気動向指数についての問い合わせ先

○山口県総合企画部統計分析課調査分析班

T E L 083-933-2663

F A X 083-933-2669

E-mail a12500@pref.yamaguchi.lg.jp

○この資料は、インターネットでもご覧いただけます。

<https://www.pref.yamaguchi.lg.jp/soshiki/22/15277.html>

1 CI先行指数の動向

①先行指数の推移

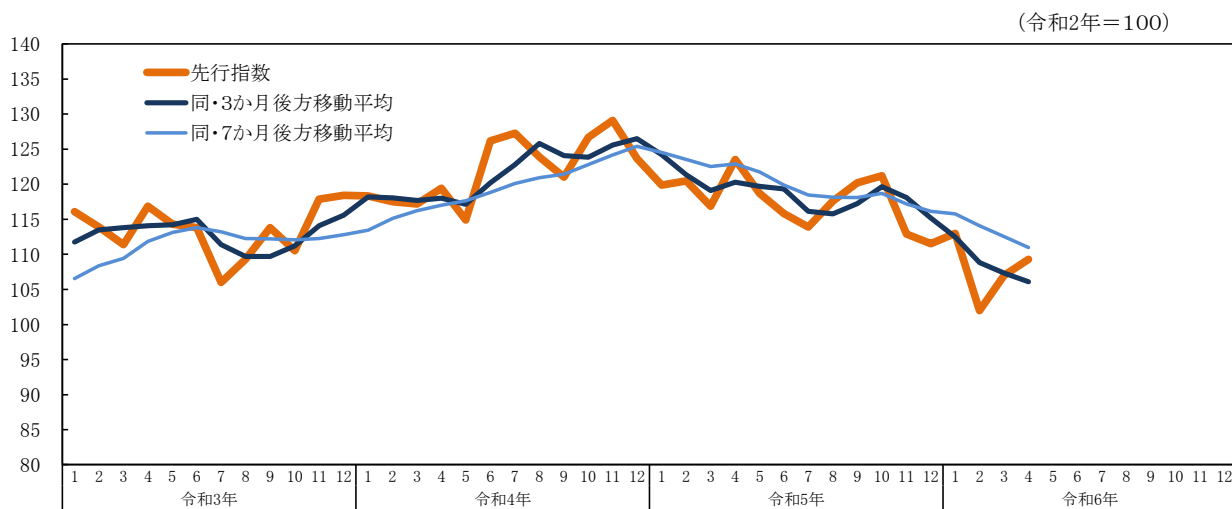

②先行指数採用系列の寄与度

		令和5年		令和6年			
		11月	12月	1月	2月	3月	4月
CI先行指数		112.9	111.5	113.0	102.0	107.0	109.3
	前月差(ポイント)	-8.3	-1.4	1.5	-11.0	5.0	2.3
L1 入職率(製造業)	前月差	0.38	-0.40	0.53	-0.42	-0.06	-0.07
	寄与度	2.56	-2.64	3.45	-2.66	-0.38	-0.44
L2 新規求人数(除く学卒)	前月比伸び率(%)	-3.1	3.2	-2.6	-1.8	6.2	-6.4
	寄与度	-1.13	1.14	-0.89	-0.57	1.95	-2.15
L3 生産財生産指数	前月比伸び率(%)	-8.3	0.4	-4.9	2.3	-3.7	1.2
	寄与度	-3.52	0.45	-2.58	1.48	-1.76	0.89
L4 乗用車新車登録台数	前月比伸び率(%)	-8.3	1.9	-17.3	-8.0	-1.7	14.1
	寄与度	-3.05	0.50	-3.64	-2.61	-0.54	3.42
L5 鉱工業在庫率指数	前月差	-0.7	13.6	-11.5	11.4	2.4	-9.9
	寄与度 (逆サイクル)	0.30	-3.48	3.65	-3.27	-0.57	3.07
L6 新設住宅着工床面積	前月比伸び率(%)	-21.0	8.0	-5.3	-7.5	70.3	-33.7
	寄与度	-1.71	0.61	-0.33	-0.47	3.36	-2.77
L7 企業倒産件数	前月比伸び率(%)	50.0	-33.3	-50.0	200.0	-33.3	-33.3
	寄与度 (逆サイクル)	-1.31	1.26	2.12	-2.99	1.20	1.18
L8 貸出残高(全国銀行、信用金庫)	前月差	-0.3	0.4	-0.3	0.0	1.2	-0.7
	寄与度	-0.33	0.71	-0.34	0.10	1.73	-0.95
一致指数トレンド成分	寄与度	-0.05	0.01	0.04	-0.01	-0.01	0.04
3か月後方移動平均	前月差(ポイント)	118.1	115.2	112.5	108.8	107.3	106.1
	前月差(ポイント)	-1.57	-2.90	-2.73	-3.63	-1.50	-1.23
7か月後方移動平均	前月差(ポイント)	117.2	116.2	115.8	114.1	112.5	111.0
	前月差(ポイント)	-1.51	-1.03	-0.40	-1.70	-1.51	-1.56

(注) 逆サイクルとは、指数の上昇、下降が景気の動きと反対になることをいう。「L5 鉱工業在庫率指数」及び「L7 企業倒産件数」は逆サイクルとなっており、したがって、指数の前月差がプラスになれば、CI先行指数に対する寄与度のマイナス要因となり、逆に前月差がマイナスになれば、プラス要因になる。

2 CI一致指数の動向

①一致指数の推移

(令和2年=100)

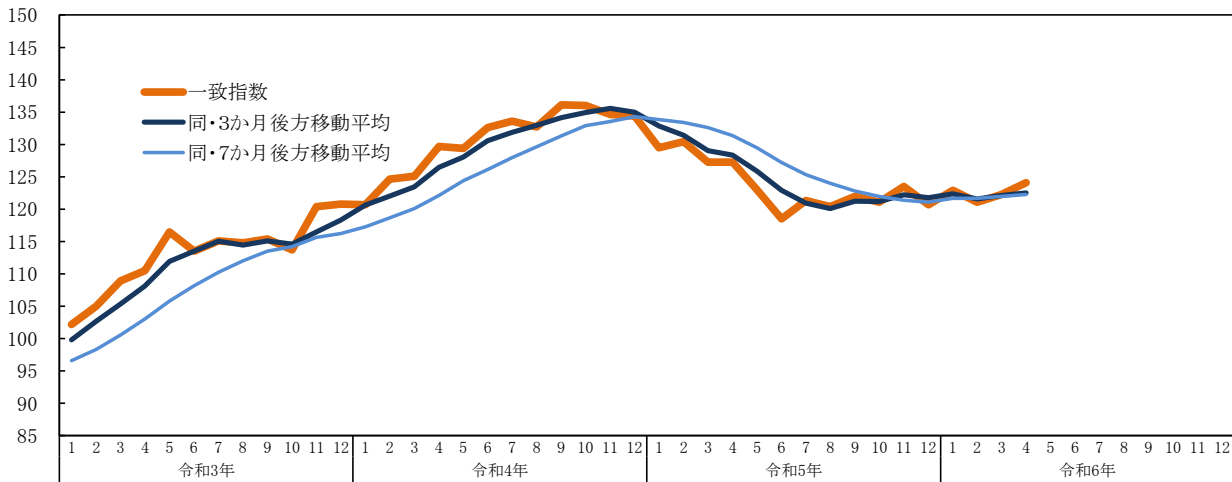

②一致指数採用系列の寄与度

		令和5年		令和6年			
		11月	12月	1月	2月	3月	4月
CI一致指数		123.5	120.7	122.9	121.1	122.3	124.1
	前月差(ポイント)	2.4	-2.8	2.2	-1.8	1.2	1.8
C1 所定外労働時間指数(製造業)	前月比伸び率(%)	-1.7	-3.2	2.3	5.4	2.0	8.3
	寄与度	-0.42	-0.82	0.58	1.34	0.51	2.05
C2 雇用保険受給者実人員	前月比伸び率(%)	-0.9	1.3	-1.7	-1.3	-0.9	7.1
	寄与度 (逆サイクル)	0.45	-0.54	0.82	0.64	0.44	-2.38
C3 有効求人倍率(除く学卒)	前月差	-0.01	0.01	-0.02	-0.02	0.01	-0.01
	寄与度	-0.52	0.58	-1.00	-0.99	0.58	-0.47
C4 鉱工業生産指数	前月比伸び率(%)	9.2	-19.7	27.7	-22.6	6.6	7.1
	寄与度	2.39	-2.41	2.38	-2.40	2.01	2.18
C5 輸入通関実績	前月比伸び率(%)	5.1	2.9	-6.9	-5.2	-25.9	4.6
	寄与度	0.50	0.37	-0.52	-0.40	-2.36	0.45
3か月後方移動平均		122.2	121.8	122.4	121.6	122.1	122.5
前月差(ポイント)		1.03	-0.43	0.60	-0.80	0.53	0.40
7か月後方移動平均		121.4	121.1	121.7	121.7	121.9	122.2
前月差(ポイント)		-0.54	-0.33	0.63	-0.03	0.27	0.30

(注) 逆サイクルとは、指数の上昇、下降が景気の動きと反対になることをいう。「C2 雇用保険受給者実人員」は逆サイクルとなっており、したがって、指数の前月差がプラスになれば、CI一致指数に対する寄与度のマイナス要因となり、逆に前月差がマイナスになれば、プラス要因になる。

3 CI遅行指数の動向

①遅行指数の推移

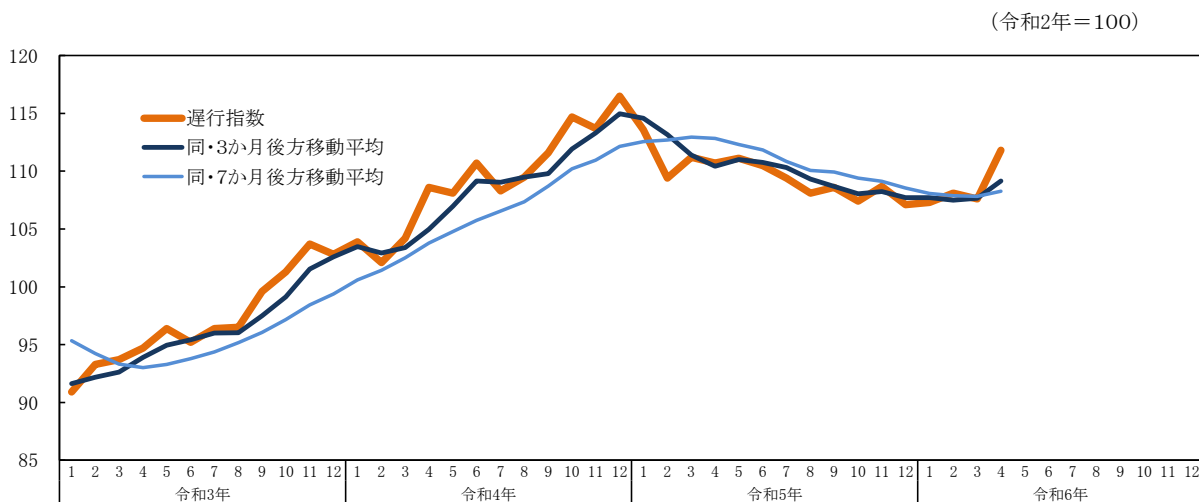

②遅行指数採用系列の寄与度

		令和5年		令和6年			
		11月	12月	1月	2月	3月	4月
CI遅行指数		108.7	107.1	107.3	108.1	107.6	111.8
	前月差(ポイント)	1.3	-1.6	0.2	0.8	-0.5	4.2
LG1 賃金指数(所定内給与、製造業)	前月差	1.1	-0.3	2.7	1.2	-0.7	2.3
	寄与度	0.69	-0.22	1.77	0.78	-0.51	1.89
LG2 消費者物価指数(山口市)	前月差	0.1	-0.6	-0.4	0.7	-0.2	0.2
	寄与度	0.14	-1.10	-0.73	1.19	-0.39	0.43
LG3 家計消費支出 (勤労者世帯、実質)	前月比伸び率(%)	6.2	-8.7	13.9	-12.2	-1.7	16.3
	寄与度	0.43	-0.64	0.92	-0.90	-0.13	1.39
LG4 鉱工業在庫指数	前月比伸び率(%)	0.1	0.3	-3.1	0.4	0.2	0.8
	寄与度	0.09	0.16	-0.88	0.19	0.12	0.39
LG5 営業倉庫保管残高	前月比伸び率(%)	0.4	1.2	-3.6	-1.7	2.1	
	寄与度	0.01	0.23	-0.96	-0.46	0.47	
一致指数トレンド成分	寄与度	-0.05	0.01	0.04	-0.01	-0.01	0.05
3か月後方移動平均		108.2	107.7	107.7	107.5	107.7	109.2
前月差(ポイント)		0.20	-0.50	-0.03	-0.20	0.17	1.50
7か月後方移動平均		109.1	108.5	108.1	107.9	107.8	108.3
前月差(ポイント)		-0.29	-0.57	-0.46	-0.19	-0.07	0.46

4 CI(コンポジット・インデックス)時系列グラフ Composite Indexes

(1) 先行指数 Leading Index (令和2年=100)

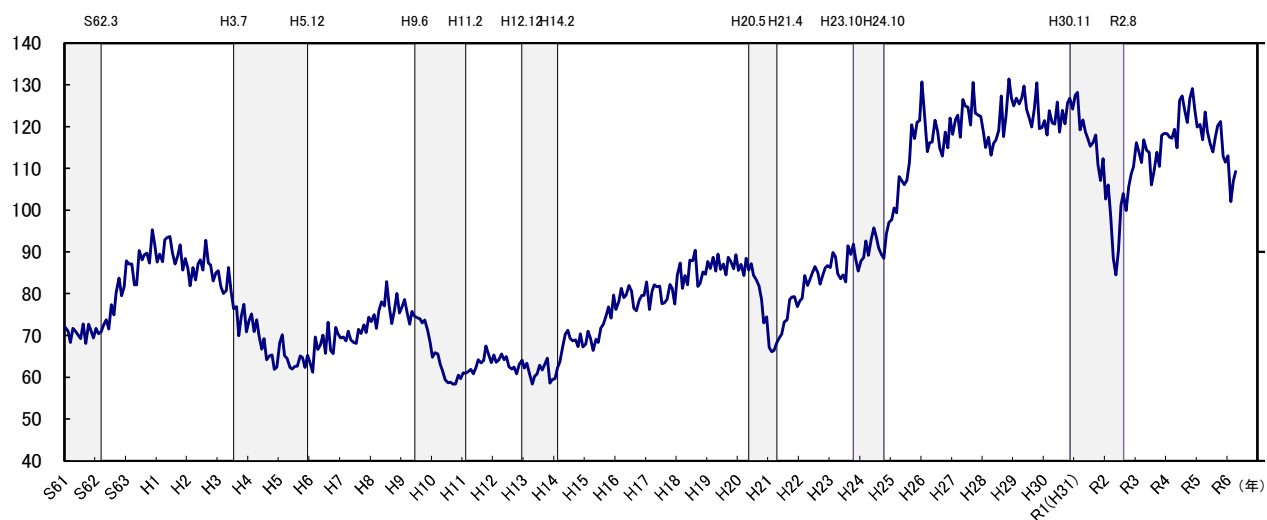

(2) 一致指数 Coincident Index (令和2年=100)

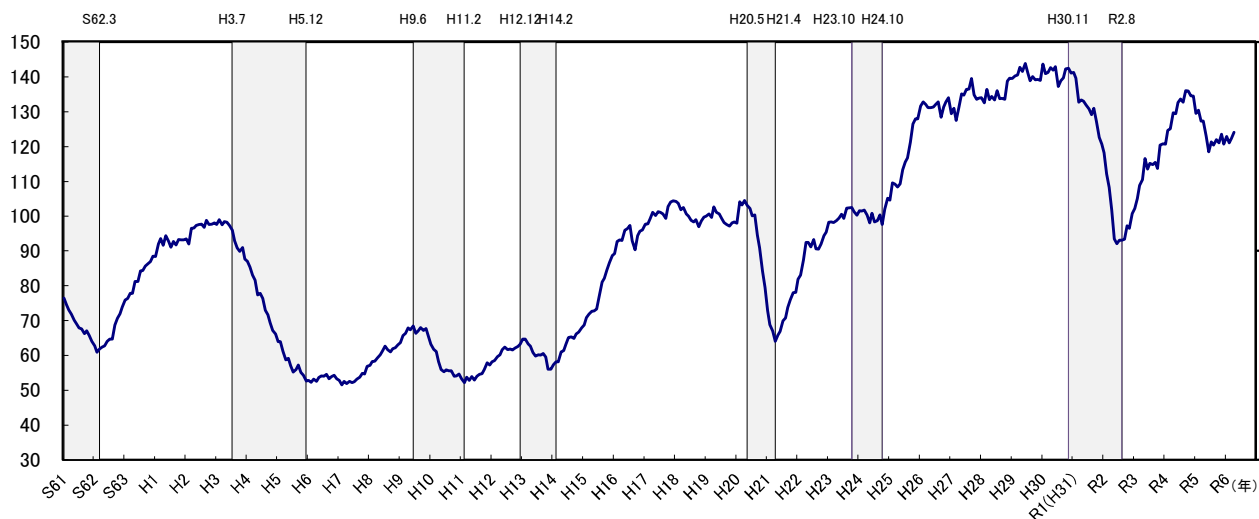

(3) 遅行指数 Lagging Index (令和2年=100)

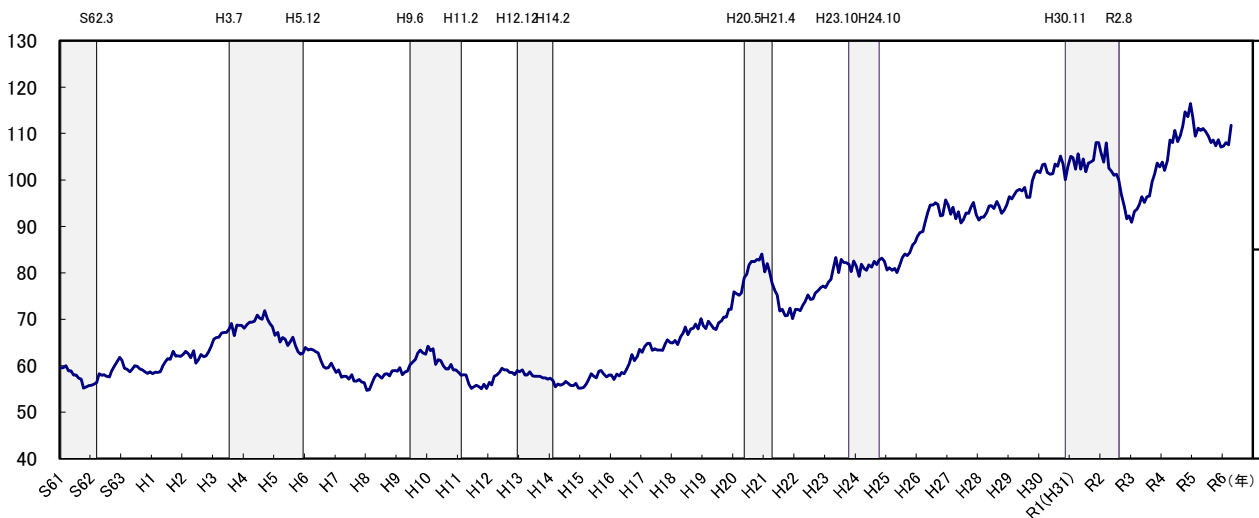

(注) シャド一部分は景気後退期を示す。

6 個別系列の数値

系列名 年月		先行系列 Leading Indicators							
		L1 入職率 (製造業) (%) (季調値)	L2 新規求人数 (除く学卒) (人) (季調値)	L3 生産財 生産指数 (R2年=100) (季調値)	L4 乗用車新車 登録台数 (台) (季調値)	L5 鉱工業 在庫率指数 (逆サイクル) (R2年=100) (季調値)	L6 新設住宅 着工床面積 (㎡) (季調値)	L7 企業倒産 件数 (逆サイクル) (件) (季調値)	L8 貸出残高 (%) (前年同月比)
R 3 (2021)	11 ...	0.70	10,501	115.7	4,075	85.4	62,465	4	-1.0
R 3 (2021)	12 ...	0.80	10,123	110.8	4,550	87.2	60,268	4	-0.7
R 4 (2022)	1 ...	0.93	10,057	112.6	4,287	89.8	45,462	1	-1.2
R 4 (2022)	2 ...	0.99	10,674	109.2	3,739	83.3	44,179	1	-1.3
R 4 (2022)	3 ...	0.95	10,624	110.2	4,113	96.7	43,593	4	1.0
R 4 (2022)	4 ...	0.84	10,954	110.2	4,003	87.1	44,805	4	0.4
R 4 (2022)	5 ...	0.87	10,667	109.0	3,591	99.1	58,737	3	0.9
R 4 (2022)	6 ...	0.96	10,847	114.2	3,920	95.6	44,216	1	1.7
R 4 (2022)	7 ...	1.07	10,831	109.6	4,063	85.6	49,011	3	2.0
R 4 (2022)	8 ...	0.74	10,579	107.0	3,948	88.5	51,819	2	2.7
R 4 (2022)	9 ...	0.98	10,668	101.1	4,125	90.8	53,916	7	3.2
R 4 (2022)	10 ...	1.12	10,580	99.0	4,459	89.9	54,610	4	3.6
R 4 (2022)	11 ...	1.05	10,684	97.4	4,530	92.1	58,327	2	3.9
R 4 (2022)	12 ...	1.13	10,193	101.8	4,421	95.4	44,539	4	3.5
R 5 (2023)	1 ...	1.02	10,309	98.7	4,555	106.4	48,560	4	3.6
R 5 (2023)	2 ...	0.84	10,064	96.8	4,602	89.8	49,785	5	3.6
R 5 (2023)	3 ...	1.67	10,033	94.9	4,388	95.6	46,140	5	2.1
R 5 (2023)	4 ...	0.77	10,401	97.8	4,851	86.6	47,429	5	2.3
R 5 (2023)	5 ...	1.03	10,112	96.8	4,872	99.7	48,306	6	1.7
R 5 (2023)	6 ...	1.01	10,106	90.3	4,872	100.3	52,745	5	1.5
R 5 (2023)	7 ...	0.95	10,464	90.8	4,667	97.0	41,945	6	1.1
R 5 (2023)	8 ...	1.22	10,114	92.1	4,913	98.5	53,016	8	1.1
R 5 (2023)	9 ...	0.92	10,478	102.6	4,764	93.2	37,851	5	0.9
R 5 (2023)	10 ...	0.95	10,281	102.2	5,053	92.9	44,269	6	0.1
R 5 (2023)	11 ...	1.33	9,960	93.7	4,632	92.2	34,962	9	-0.2
R 5 (2023)	12 ...	0.93	10,282	94.1	4,719	105.8	37,766	6	0.2
R 6 (2024)	1 ...	1.46	10,013	89.5	3,903	94.3	35,765	3	-0.1
R 6 (2024)	2 ...	1.04	9,831	91.6	3,592	105.7	33,083	9	-0.1
R 6 (2024)	3 ...	0.98	10,439	88.2	3,531	108.1	56,352	6	1.1
R 6 (2024)	4 ...	0.91	9,771	89.3	4,029	98.2	37,388	4	0.4

一致系列 Coincident Indicators						
年月	系列名	C1	C2	C3	C4	C5
		所定外労働 時間指数 (製造業) (R2年=100) (季調値)	雇用保険 受給者実人員 (逆サイクル) (人) (季調値)	有効求人倍率 (除く学卒) (倍) (季調値)	鉱工業 生産指数 (R2年=100) (季調値)	輸入通関実績 (百万円) (季調値)
R 3 (2021)	11 ...	115.7	4,248	1.40	128.6	141,343
R 3 (2021)	12 ...	127.2	4,250	1.42	114.7	130,322
R 4 (2022)	1 ...	122.6	4,250	1.43	114.5	133,947
R 4 (2022)	2 ...	120.7	4,208	1.47	120.0	136,818
R 4 (2022)	3 ...	118.6	4,070	1.50	106.5	140,662
R 4 (2022)	4 ...	119.5	4,147	1.53	123.6	156,917
R 4 (2022)	5 ...	117.8	3,883	1.49	105.3	200,491
R 4 (2022)	6 ...	122.2	4,077	1.51	124.1	214,238
R 4 (2022)	7 ...	131.9	4,129	1.53	121.1	194,605
R 4 (2022)	8 ...	123.7	4,273	1.56	117.7	230,143
R 4 (2022)	9 ...	124.9	4,016	1.59	117.4	202,957
R 4 (2022)	10 ...	126.5	3,932	1.56	115.6	218,727
R 4 (2022)	11 ...	121.4	3,876	1.59	108.2	207,847
R 4 (2022)	12 ...	118.4	3,867	1.56	120.1	196,165
R 5 (2023)	1 ...	110.7	3,873	1.56	105.7	186,522
R 5 (2023)	2 ...	116.0	3,776	1.52	110.5	171,930
R 5 (2023)	3 ...	114.8	3,858	1.50	108.3	169,729
R 5 (2023)	4 ...	111.6	3,922	1.49	117.1	160,527
R 5 (2023)	5 ...	107.9	3,989	1.49	107.9	156,144
R 5 (2023)	6 ...	101.8	4,013	1.49	104.2	127,989
R 5 (2023)	7 ...	107.3	4,197	1.50	109.9	145,750
R 5 (2023)	8 ...	106.5	4,063	1.49	104.0	146,988
R 5 (2023)	9 ...	105.6	4,098	1.51	103.2	169,612
R 5 (2023)	10 ...	101.7	4,172	1.51	108.5	153,310
R 5 (2023)	11 ...	100.0	4,134	1.50	118.5	161,107
R 5 (2023)	12 ...	96.8	4,188	1.51	95.2	165,705
R 6 (2024)	1 ...	99.0	4,116	1.49	121.6	154,262
R 6 (2024)	2 ...	104.3	4,061	1.47	94.1	146,306
R 6 (2024)	3 ...	106.4	4,023	1.48	100.3	108,439
R 6 (2024)	4 ...	115.2	4,309	1.47	107.4	113,403

遅行系列 Lagging Indicators						
系列名 年月	Lg1 賃金指数 (所定内給与 製造業) (%) (前年同月比)	Lg2 消費者物価 指数 (%) (前年同月比)	Lg3 家計消費 支出 (勤労者世帯) (実質) (円) (季調値)	Lg4 鉱工業 在庫指数 (R2年=100) (季調値)	Lg5 営業倉庫 保管残高 (千トン) (季調値)	
	R 3 (2021) 11 ...	0.6	1.3	313,516	105.7	221
R 3 (2021) 12 ...	0.8	1.1	301,280	101.8	227	
R 4 (2022) 1 ...	3.0	1.0	298,384	101.2	226	
R 4 (2022) 2 ...	2.5	1.1	269,039	95.6	232	
R 4 (2022) 3 ...	2.8	1.2	343,440	99.9	219	
R 4 (2022) 4 ...	3.3	2.6	382,763	101.4	228	
R 4 (2022) 5 ...	2.2	2.6	353,913	103.2	228	
R 4 (2022) 6 ...	3.5	2.8	307,371	110.6	231	
R 4 (2022) 7 ...	2.2	2.9	333,274	102.0	226	
R 4 (2022) 8 ...	2.9	3.2	297,978	102.9	230	
R 4 (2022) 9 ...	4.1	3.2	352,427	103.0	230	
R 4 (2022) 10 ...	5.0	4.1	342,798	102.6	239	
R 4 (2022) 11 ...	3.9	3.9	354,851	101.8	239	
R 4 (2022) 12 ...	3.6	4.4	387,283	106.3	238	
R 5 (2023) 1 ...	1.7	4.6	351,689	104.5	233	
R 5 (2023) 2 ...	2.0	3.6	303,318	98.2	236	
R 5 (2023) 3 ...	4.2	3.6	265,807	100.2	241	
R 5 (2023) 4 ...	1.6	3.6	289,400	103.9	236	
R 5 (2023) 5 ...	2.8	3.6	279,212	103.1	238	
R 5 (2023) 6 ...	3.7	3.2	283,170	102.1	238	
R 5 (2023) 7 ...	3.0	3.1	286,534	100.5	238	
R 5 (2023) 8 ...	2.0	2.9	296,357	99.7	236	
R 5 (2023) 9 ...	2.0	2.7	307,578	99.5	242	
R 5 (2023) 10 ...	1.0	2.7	263,484	100.0	247	
R 5 (2023) 11 ...	2.1	2.8	279,895	100.1	248	
R 5 (2023) 12 ...	1.8	2.2	255,571	100.4	251	
R 6 (2024) 1 ...	4.5	1.8	291,057	97.3	242	
R 6 (2024) 2 ...	5.7	2.5	255,613	97.7	238	
R 6 (2024) 3 ...	5.0	2.3	251,223	97.9	243	
R 6 (2024) 4 ...	7.3	2.5	292,182	98.7	0	

7 (参考) DI(ディフュージョン・インデックス)変化方向表
 Direction of Change in 18 Components of Diffusion Indexes

系 列 名		令和5年												令和6年			
		2	3	4	5	6	7	8	9	10	11	12	1	2	3	4	
先行 系列	1 入職率 (製造業)	-	+	-	+	-	+	+	-	0	+	+	+	-	+	-	
	2 新規求人数 (除く学卒)	-	-	+	+	+	+	+	+	-	-	-	-	-	+	-	
	3 生産財生産指数	-	-	-	0	-	-	-	+	+	+	-	-	-	-	-	
	4 乗用車新車登録台数	+	-	+	+	+	-	+	-	+	-	-	-	-	-	+	
	5 鉱工業在庫率指数 (逆サイクル)	+	-	+	-	-	-	+	+	+	+	-	-	-	-	-	
	6 新設住宅着工床面積	-	+	-	-	+	-	+	-	+	-	-	-	-	+	+	
	7 企業倒産件数 (逆サイクル)	-	-	-	-	0	-	-	0	0	-	-	+	0	0	-	
	8 貸出残高 (全国銀行、信用金庫)	-	-	-	-	-	-	-	-	-	-	-	-	+	+	+	
	拡張系列数	2.0	2.0	3.0	3.5	3.5	2.0	5.0	3.5	5.0	3.0	1.0	2.0	1.5	4.5	3.0	
採用系列数	8	8	8	8	8	8	8	8	8	8	8	8	8	8	8		
先行指数	25.0	25.0	37.5	43.8	43.8	25.0	62.5	43.8	62.5	37.5	12.5	25.0	18.8	56.3	37.5		
一致 系列	1 所定外労働時間指数 (製造業)	-	-	+	-	-	-	-	+	-	-	-	+	+	+	+	
	2 雇用保険受給者実人員 (逆サイクル)	+	+	-	-	-	-	-	+	-	-	+	+	+	+	-	
	3 有効求人倍率 (除く学卒)	-	-	-	-	-	+	0	+	+	+	0	-	-	-	-	
	4 鉱工業生産指数	+	-	+	-	-	-	-	-	+	+	-	+	-	+	-	
	5 輸入通関実績	-	-	-	-	-	-	-	+	+	+	-	+	-	-	-	
	拡張系列数	2.0	1.0	2.0	0.0	0.0	1.0	0.5	3.0	3.0	3.0	0.5	3.0	2.0	3.0	1.0	
採用系列数	5	5	5	5	5	5	5	5	5	5	5	5	5	5	5		
一致指数	40.0	20.0	40.0	0.0	0.0	20.0	10.0	60.0	60.0	60.0	10.0	60.0	40.0	60.0	20.0		
遅行 系列	1 賃金指数 (所定内給与、製造業)	-	+	-	+	-	+	-	-	-	+	-	+	+	+	+	
	2 消費者物価指数 (山口市)	-	-	-	0	-	-	-	-	-	-	-	-	-	+	+	
	3 家計消費支出 (勤労者世帯、実質)	-	-	-	-	+	-	+	+	-	-	-	+	-	-	+	
	4 鉱工業在庫指数	-	-	-	+	+	-	-	-	-	+	+	-	-	-	+	
	5 営業倉庫保管残高	-	+	+	+	-	+	-	+	+	+	+	-	-	-	-	
	拡張系列数	0.0	2.0	1.0	3.5	2.0	2.0	1.0	2.0	1.0	3.0	2.0	2.0	1.0	2.0	4.0	
採用系列数	5	5	5	5	5	5	5	5	5	5	5	5	5	5	4		
遅行指数	0.0	40.0	20.0	70.0	40.0	40.0	20.0	40.0	20.0	60.0	40.0	40.0	20.0	40.0	100.0		

8 (参考)DI(ディフュージョン・インデックス)時系列グラフ

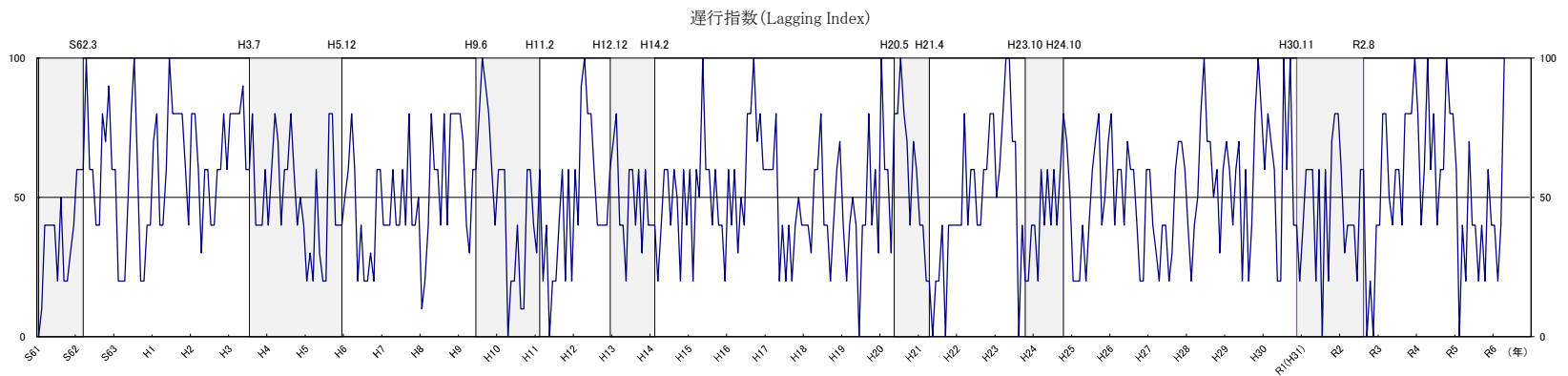
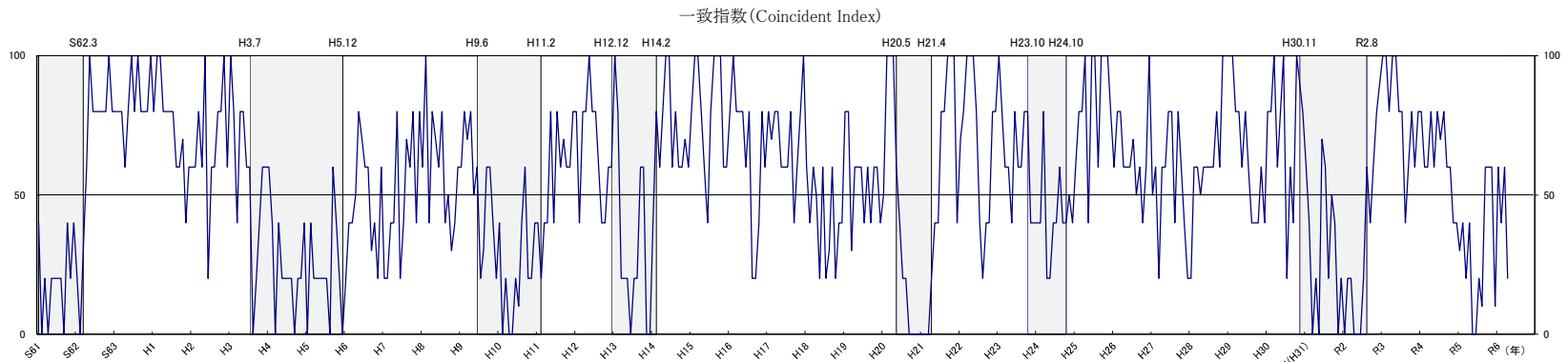
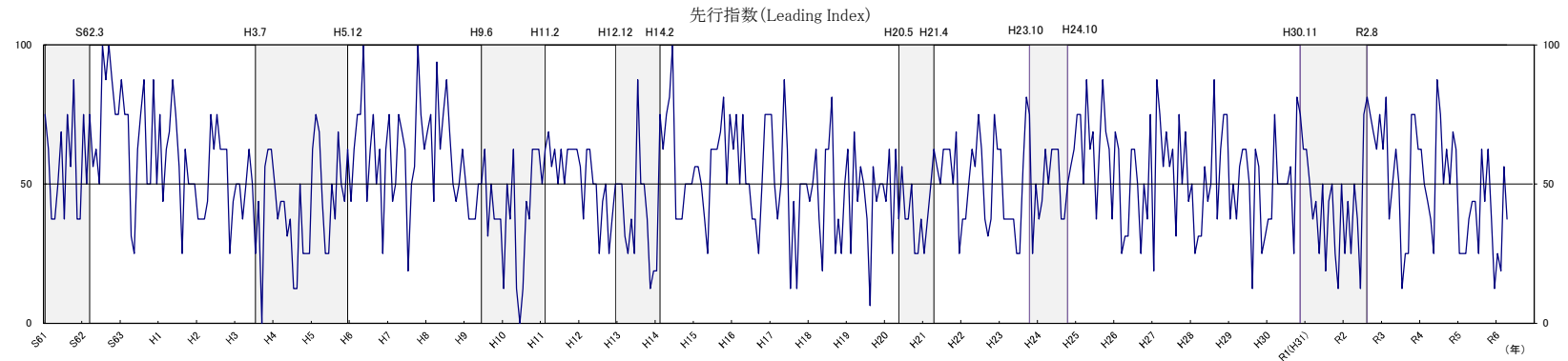

11 (参考) 累積DIグラフ (Cumulated Diffusion Indexes)

--- 先行指数 — 一致指数 — 遅行指数

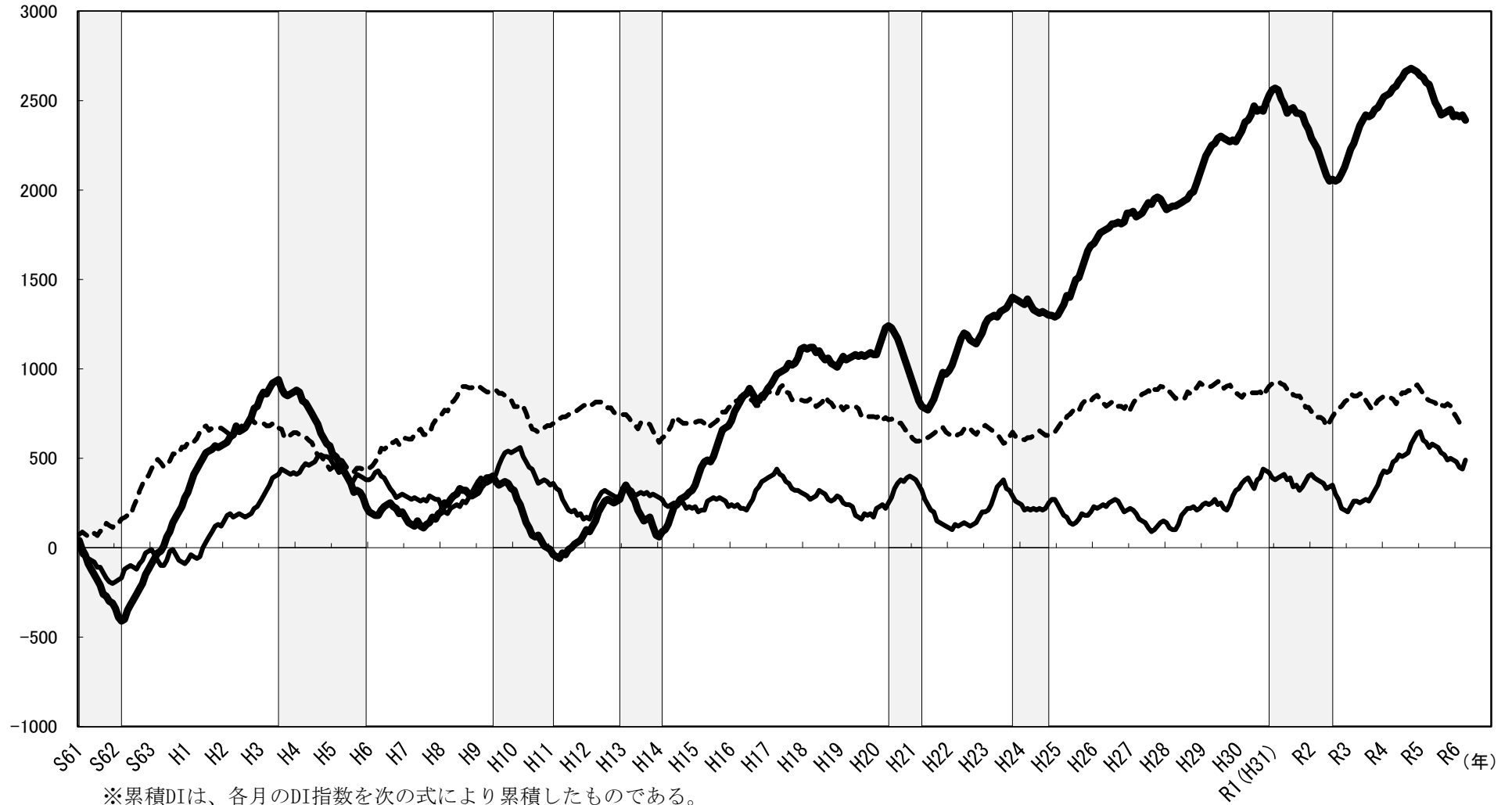

※累積DIは、各月のDI指数を次の式により累積したものである。

$$(\text{累積DI})_t = (\text{累積DI})_{t-1} + (\text{DI}_t - 50)$$