山口県景気動向指数
令和6年3月分の概要

1　3月のCI（令和2年＝100）は、先行指数：108.0、一致指数：121.9、遅行指数：108.8となった。

(1)　先行指数：3.2 ポイント上昇

先行指数は、前月と比較して3.2 ポイント上昇し、2か月ぶりの上昇となった。3か月後方移動平均は1.87ポイント下降し、5か月連続の下降、7か月後方移動平均は1.57ポイント下降し、5か月連続の下降となった。

(2)　一致指数：0.8ポイント下降

一致指数は、前月と比較して0.8ポイント下降し、2か月連続の下降となった。3か月後方移動平均は0.13ポイント下降し、2か月連続の下降、7か月後方移動平均は0.03 ポイント上昇し、2か月ぶりの上昇となった。

(3)　遅行指数：1.1ポイント下降

遅行指数は、前月と比較して1.1ポイント下降し、3か月ぶりの下降となった。3か月後方移動平均は0.33 ポイント上昇し、3か月連続の上昇、7か月後方移動平均は0.03 ポイント上昇し、11か月ぶりの上昇となった。

2　一致指数の基調判断

景気動向指数（CI一致指数）は、下げ止まりを示している。

3　一致指数の前月差に対する個別系列の寄与度は、以下のとおり。

寄与度がプラスの系列	寄与度	寄与度がマイナスの系列	寄与度
C3:有効求人倍率（除く学卒）	0.58	C5:輸入通関実績	-2.38
C1:所定外労働時間指数（製造業）	0.51		
C2:雇用保険受給者実人員	0.45		
C4:鉱工業生産指数	0.05		

※所定外労働時間指数（製造業）は、事業所規模30人以上の値を用いている。
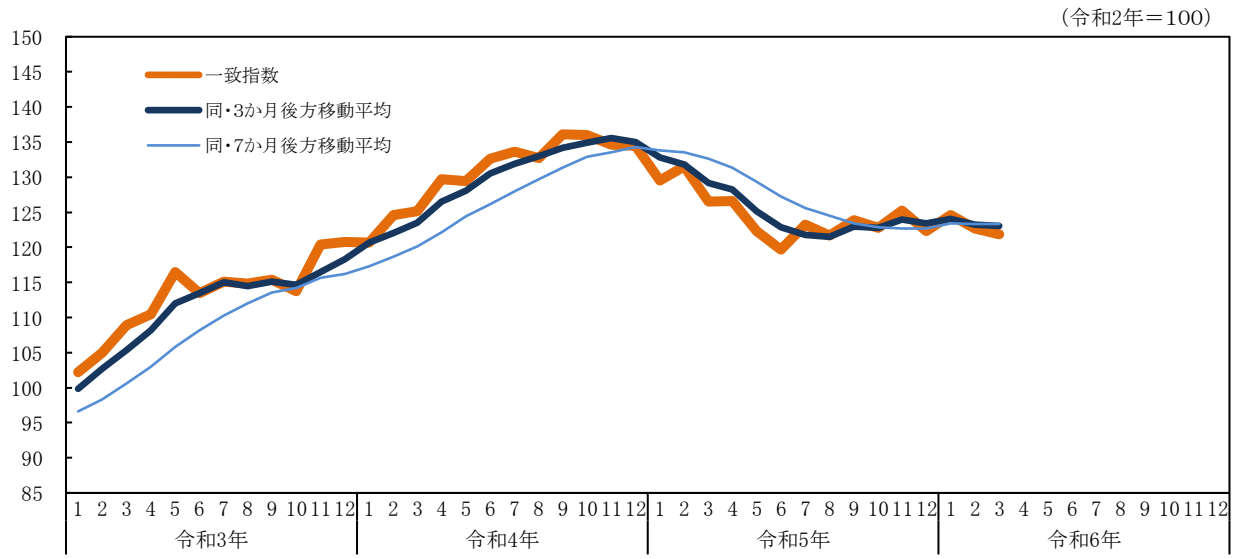
4　一致指数の推移