

山口きらら博記念公園公園施設概要

公園施設名	規格・内容	備考
公園敷地	<p>【敷地面積(登記地積)】</p> <p>山口市阿知須10509番50 394,951 m² 山口市阿知須10509番52 33,575 m² 山口市阿知須10509番54 27 m² 山口市阿知須10509番72 369,685 m² 山口市阿知須10509番51 7,412 m² ※海岸法による占用 山口市阿知須10509番2 3,431.51 m² 山口市阿知須10509番3 3,162.54 m² 山口市阿知須10509番4 566.38 m² 山口市阿知須10509番5 474,087 m² 山口市阿知須10509番64 15,533.99 m² 合 計 1,302,431.42 m²</p>	
有料施設	<p>多目的ドーム (ドーム型人工芝屋内運動場)</p> <p>【延べ床面積】 31,252.47m² (鉄筋コンクリート造地下1階地上2階建)</p> <p>【利用内容】 野球、ソフトボール、テニス、フットサル、ゲートボールなどの各種スポーツや展示会などの各種イベント等</p> <p>【フィールド面積】 13,300m²</p> <p>【観客席】 2,060席(うち車椅子席:22席)</p> <p>【照明設備】 野球内野:750LX、外野:400LX、 テニス・展示会等:500LX</p> <p>【大型映像装置】 表示面:5.1m×11.2m 3色フルカラーLED映像表示装置</p> <p>【附属施設】</p> <ul style="list-style-type: none"> ○ フィールドコア1 定員:100名 更衣室(男女各50名(うち車椅子用2名)) シャワー室(車椅子者用あり)、トイレ ○ フィールドコア2、3、4 定員:各98名 更衣室(男女各44名(うち車椅子用2名)) ラウンジ(10名)、シャワー室、トイレ ○ 第一セミナールーム 定員:30名 ○ 第二セミナールーム 定員:36名、3分割利用可(12名×3室) ○ コミュニティルーム 定員:40名 ○ ゲストルーム 定員:11名 ○ ベビールーム 1室 	
サッカー・ラグビー場 (国際規格に合った天然芝のフィールド)	<p>【利用内容】 サッカー、ラグビー等</p>	

有料施設	サッカー・ラグビー場 (国際規格に合った天然芝のフィールド)	【施設概要】 ○ 天然芝グラウンド:158m×84m ○ 観客席:約5,000名(コンクリート席及び芝生席) ○ 照明設備:全灯500LX ○ 電子掲示板:2.4m×9.0m 【附属施設】 ○ 運動施設管理棟(面積:650.58㎡) 定員:52名 更衣室(男女各26名(うち車椅子用各2名)) シャワー室、トイレ、事務室、倉庫、機械室	
	スポーツ広場	【利用内容】 各種スポーツ屋外イベント、展示会等 【施設概要】 ○ 天然芝グラウンド:18,200㎡ ○ 観客席:約9,000名 ○ 照明設備:全灯100LX 【附属施設】 ○ スポーツ広場倉庫棟(面積:178.33㎡) 倉庫、トイレ	
	多目的広場	【利用内容】 各種スポーツ屋外イベント、展示会等 【施設概要】 ○ 土グラウンド:約61,220㎡ 【附属施設】 ○ 倉庫3棟、便所1箇所、バックネット2基、ダッグアウト4基	
	ビーチバレー場	【利用内容】 ビーチバレー 【施設概要】 ○ コート:3面(8m×16m)	
	水泳プール (メインプール50m、サブプール25mの屋内温水プール)	【延べ面積】 12,007.82㎡ (鉄筋コンクリート造地下1階地上3階建) 【利用内容】 水泳、水球、シンクロ等 【プール】 ○ 50mプール(メインプール) 2分割可動床(水深:2.5m~0m可変) 50m×10コース、25m×10コース(横使用) ともに日本水泳連盟公認 ○ 25mプール(サブプール) 2分割可動床(水深:1.4m~0m可変) 入退水支援スロープ 25m×8コース ○ 幼児用プール 円形(直径4m、水深0.3m) ○ ジャグジープール 円形(直径2m、水深0.8m)、ジェットノズル 【観客席】 1,212席(うち車椅子席:20席)	

有料施設	水泳プール (メインプール50m、サブプール25mの屋内温水プール)	<p>【照明設備】 全灯:1,500LX</p> <p>【大型映像装置】 表示面:3.3m×6.5m 高輝度フルカラーLED映像表示装置</p> <p>【音響装置】 観客席用スピーカー:60W×34台</p> <p>【附属施設】 ○更衣室 男女各160名、多目的更衣室5名</p> <p>○採暖室1室</p> <p>○授乳室1室</p> <p>○見学室1室</p> <p>○トレーニングルーム 機器:マシン系6台、フリーウェイト系2台、ダンベル2セット 男女更衣室、シャワー(男女各2)</p>	
無料施設	きららメモリアル	<p>【利用内容】 山口きらら博や国民文化祭などの展示施設</p> <p>【施設概要】 ○山口きらら博アーカイブス ○国民文化祭アーカイブス など</p>	
	月の海	<p>【利用内容】 海水浴、砂遊び等自然とのふれあい</p> <p>【施設概要】 ○潮の干満のある人工海浜 面積:約39,000㎡ ○月の海休憩棟(面積:367.30㎡) 定員:20名 更衣室(男女各10名)、シャワー室、トイレ、倉庫等</p>	
	太陽の丘	<p>【利用内容】 丘全体が遊びの空間</p> <p>【施設概要】 ○月の海の掘削土を利用した2つの築山(高さ:15m及び10m) 面積:約36,000㎡ ○芝生の丘に自然な起伏や洞窟トンネルによる遊びの空間</p>	
	トリムの広場	<p>【利用内容】 クライミングウォールなどがある遊具広場</p> <p>【施設概要】 ○クライミングウォール 自然石仕上げのクライミングウォール、幅12m、高さ3～5m</p> <p>○マウンテンネット 中国地方最大級(長さ35m、最大幅15m) 雲をイメージしたネット遊具</p> <p>○その他の遊具 ローラースライダー、ターザンロープ等計 14台</p>	
	2050年の森	<p>【利用内容】 樹木の成長が感じられ、癒しや遊びの場となる森林空間</p> <p>【施設概要】 ○全国植樹祭(平成24年)において、県民が苗木を植樹したエリア 面積:約10ha</p> <p>○県では、樹木の健全な生育に向けた基盤整備(森づくり)や、森の探検や各種体験教室等を想定した施設整備を計画中</p>	

無料施設	ジョギング・ウォーキングコース	【施設概要】 ○ 1周2.5kmコース ○ 1周1.0kmコース																																																							
	ノルディックウォーキングコース	【施設概要】 ○ 1周3.5kmコース ○ 1周2.5kmコース ○ 1周1.0kmコース																																																							
	便所(屋外)	【施設概要】 ○ 便所(屋外):13箇所 ○ ドーム東便所 ○ ドーム西便所																																																							
	休憩所	【施設概要】 ○ 東屋(屋根付き):21箇所 ○ 休憩所(藤棚):2箇所																																																							
	休憩棟	【施設概要】 ○ 休憩棟1(面積:137.21㎡) 床フローリング張りの休憩所 ○ 休憩棟2(面積:172.49㎡) テーブルとイスがある休憩所																																																							
	駐車場	【施設概要】 <table border="1" style="margin-left: 20px;"> <thead> <tr> <th>駐 車 場 名</th> <th>一般</th> <th>身障</th> <th>大型</th> <th>合計</th> </tr> </thead> <tbody> <tr> <td>中央駐車場</td> <td>444</td> <td>4</td> <td>5</td> <td>453</td> </tr> <tr> <td>東駐車場</td> <td>260</td> <td>7</td> <td>0</td> <td>267</td> </tr> <tr> <td>北駐車場</td> <td>7,368</td> <td>294</td> <td>0</td> <td>7,662</td> </tr> <tr> <td>多目的広場横駐車場</td> <td>242</td> <td>5</td> <td>10</td> <td>257</td> </tr> <tr> <td>サッカー・ラグビー場北駐車場</td> <td>39</td> <td>1</td> <td>0</td> <td>40</td> </tr> <tr> <td>サッカー・ラグビー場南駐車場</td> <td>30</td> <td>1</td> <td>0</td> <td>31</td> </tr> <tr> <td>水泳プール駐車場</td> <td>3</td> <td>4</td> <td>0</td> <td>7</td> </tr> <tr> <td>大芝生広場駐車場</td> <td>205</td> <td>3</td> <td>3</td> <td>211</td> </tr> <tr> <td>2050年の森駐車場</td> <td>157</td> <td>3</td> <td>4</td> <td>164</td> </tr> <tr> <td>合 計</td> <td>8,748</td> <td>322</td> <td>22</td> <td>9,092</td> </tr> </tbody> </table>	駐 車 場 名	一般	身障	大型	合計	中央駐車場	444	4	5	453	東駐車場	260	7	0	267	北駐車場	7,368	294	0	7,662	多目的広場横駐車場	242	5	10	257	サッカー・ラグビー場北駐車場	39	1	0	40	サッカー・ラグビー場南駐車場	30	1	0	31	水泳プール駐車場	3	4	0	7	大芝生広場駐車場	205	3	3	211	2050年の森駐車場	157	3	4	164	合 計	8,748	322	22	9,092
駐 車 場 名	一般	身障	大型	合計																																																					
中央駐車場	444	4	5	453																																																					
東駐車場	260	7	0	267																																																					
北駐車場	7,368	294	0	7,662																																																					
多目的広場横駐車場	242	5	10	257																																																					
サッカー・ラグビー場北駐車場	39	1	0	40																																																					
サッカー・ラグビー場南駐車場	30	1	0	31																																																					
水泳プール駐車場	3	4	0	7																																																					
大芝生広場駐車場	205	3	3	211																																																					
2050年の森駐車場	157	3	4	164																																																					
合 計	8,748	322	22	9,092																																																					

管理施設	倉庫棟	【施設概要】 ○ 倉庫棟1(面積:362.85㎡) ○ 倉庫棟2(面積:499.53㎡) ○ 倉庫棟3(面積:228.00㎡) ○ 管理倉庫棟①(面積:194.94㎡)	
	リサイクルハウス棟	【施設概要】 ○ リサイクルハウス棟(面積:227.25㎡)	
	高圧洗浄機庫棟	【施設概要】 ○ 高圧洗浄機庫棟(面積:5.10㎡)	
	三次処理設備機械室棟	【施設概要】 ○ 三次処理設備機械室棟(面積:68.64㎡)	
	森のステージ	【施設概要】 ○ 屋外ステージ(面積:252.91㎡)	
	2050年の森管理棟	【施設概要】 ○ 管理棟(面積:288.00㎡)	

今後整備予定施設	フラワーガーデン	【施設概要】 【資料14のとおり】	
	遊具	【施設概要】 ○ 園内各所へ遊具を追加整備 ※R6整備箇所 ・大型複合遊具 ・空気膜遊具 ・休憩施設	
	リモートワークスペース	【施設概要】 ○ Wifi環境を備えたワークスペース ドーム内1箇所、公園内屋外8箇所程度	
	アーバンスポーツパーク	【施設概要】 【資料15のとおり】	
	体験学習施設	【施設概要】 【資料16のとおり】	
	ドッグラン	【施設概要】 【資料17のとおり】	
	親水広場	【施設概要】 ○ 水に触れて遊べる空間 面積:約1,000㎡	
	サイクリング・ジョギングコース	【施設概要】 ○ 1週5.0kmコース	
	休憩施設	【施設概要】 ○ 東屋(屋根付き):40箇所程度	

山口きらら博記念公園 ジョギング&ウォーキングコース



ジョギングコース&ウォーキングコース ご利用について

当公園には、平坦部、穏やかなアップダウンを織り交ぜた3つのコースを設定しています。(1kmコース・2.5kmコース・3.5kmコース)

各自の体力に応じてジョギングやウォーキングを楽しんでみてはいかがでしょうか。

- 1周 1kmコース
- 1周 2.5kmコース
- 1周 3.5kmコース

■ コースルートは路面表示と看板で表示しています。
(月の海周辺は、点線部分を走って下さい。)

山口きらら博記念公園

ノルディックウォーキングコース

凡例	
	: トイレ
	: 多目的トイレ
	: 自動販売機



ノルディックウォーキングコースの利用について

当公園には、平坦部、穏やかなアップダウンを織り交ぜた3つのコースを設定しています。(1kmコース・2.5kmコース・3.5kmコース) 各自の体力に応じてジョギングやウォーキングを楽しんでみてはいかがでしょうか。

- 1周 1kmコース
- 1周 2.5kmコース
- 1周 3.5kmコース

■ コースルートは矢印で表示しています。(月の海周辺は、点線部分を走って下さい。)

■ 距離表示サインを設置しています。
 1kmコース(100m間隔)
 2.5kmコース(500m間隔)
 3.5kmコース(500m間隔)

■ 路面は舗装されています。(A-B間のみ芝生)

※本コースは一般のジョギング及びウォーキングコースとしても使用されています。



全体平面図



道の駅
きらら あじす

既存エリア

拡張エリア



喫煙所



緊急電話(非常用)



男性・女性用トイレ



駐車場



多目的トイレ



駐輪場



電気自動車
急速充電器
9:00 ~ 16:00

新規施設設置予定箇所図

スポーツ・運動ゾーン

- アーバンスポーツパーク (BMX・スケートボード・3×3等)
- スポーツ医・科学サポートセンター
- 合宿にも利用できる宿泊施設
- リモートワークスペース
- 多目的ドーム
- サッカーラグビー場
- スポーツ広場
- 多目的広場
- 水泳プール
- レストラン

ゾーニング

[イメージ]



自然・癒しゾーン

- キャンプ・グランピング施設
- ドッグラン
- リモートワークスペース
- 2050年の森 (再整備)
- 大芝生広場

学び・遊びゾーン

- **フラワーガーデン**
- 多様な人々が一緒に遊ぶことができる遊具、アスレチック
- 親水広場
- マリンアクティビティ
- 屋内型体験学習施設
- リモートワークスペース
- 月の海
- トリムの広場
- 太陽の丘
- 体験学習施設

フラワーガーデン
バックヤード

[イメージ]



- : 新規施設
- : 既存施設

■ : 新規施設設置予定箇所

- : サイクリング・ジョギングコース (周回5km)
- : ジョギングコース (1.0km)
- : ジョギングコース (2.5km)
- : ジョギングコース (3.5km)

山口きらら博記念公園管理運営に当たっての特記事項

<有料施設>

公園施設名	特記事項	備考
多目的ドーム	<p>【フィールド】</p> <ul style="list-style-type: none"> ・ フィールド内での飲食は禁止。 ・ スパイクはフィールド部分のみ使用可。 ・ 準備、後片付けは利用時間内に行わせること。 ・ スポーツ利用以外の使用に当たっては、催物開催届出書の提出が必要で、事前に消防と協議したものを提出させること。なお、会場・駐車場の警備計画は打ち合わせを行うこと。 ・ 天井部分等の管理用設備は一般の利用に供しない施設である。 ・ 天井の一部に雨漏り発生箇所があり、展示会等の開催時に留意すること。 <p>【照明設備・空調設備】</p> <ul style="list-style-type: none"> ・ 照明・空調は1時間単位で料金が設定されているため、1時間未満の端数が生じるときは、1時間として計算すること。 <p>【附属施設】</p> <ul style="list-style-type: none"> ○ フィールドコア1 <ul style="list-style-type: none"> ・ 特定の団体での専用使用をさせないこと。 ○ フィールドコア2、3、4 <ul style="list-style-type: none"> ・ 使用はフィールドを専用使用する者に限ること。 ○ 第一セミナールーム、第二セミナールーム <ul style="list-style-type: none"> ・ 机・椅子等の使用後は原状復帰をさせること。 ・ 附属設備・備品の使用は使用申込みと同時に申し出させること。 ・ 退出時に点検・確認を受けさせること。 ○ コミュニティルーム <ul style="list-style-type: none"> ・ 机・椅子等の使用後は原状復帰をさせること。 ・ 附属設備・備品の使用は使用申込みと同時に申し出させること。 ・ 退出時に点検・確認を受けさせること。 ○ ゲストルーム <ul style="list-style-type: none"> ・ ゲストルームだけの使用は、原則許可しない。 ・ 机・椅子等の使用後は原状復帰をさせること。 ・ 附属設備・備品の使用は使用申込みと同時に申し出させること。 ・ 退出時に点検・確認を受けさせること。 	
サッカー・ラグビー場	<p>【基本事項】</p> <ul style="list-style-type: none"> ・ フィールド内での飲食は禁止。 ・ スパイクはフィールド部分のみ使用可。 ・ 準備、後片付けは利用時間内に行わせること。 <p>【使用に供する基準】</p> <ul style="list-style-type: none"> ・ 芝生保護のため次の事項に留意すること。 <ol style="list-style-type: none"> (1) 原則土日でのみの使用 (2) その他のスポーツ・興行等に使用する場合は、別途協議 	
スポーツ広場	<p>【基本事項】</p> <ul style="list-style-type: none"> ・ フィールド内での飲食は禁止。 ・ スパイクはフィールド部分のみ使用可。 ・ 準備、後片付けは利用時間内に行わせること。 ・ 専用使用のみ。 <p>【使用に供する基準】</p> <ul style="list-style-type: none"> ・ 芝生保護のため次の事項に留意すること。 <ol style="list-style-type: none"> (1) 原則土日でのみの使用 (2) その他のスポーツ・興行等に使用する場合は、別途協議 	

多目的広場	<p>【基本事項】</p> <ul style="list-style-type: none"> ・ 準備、後片付けは利用時間内に行わせること。 ・ 専用使用のみ。 	
ビーチバレー場	<p>【基本事項】</p> <ul style="list-style-type: none"> ・ 準備、後片付けは利用時間内に行わせること。 ・ 専用使用のみ。 	
水泳プール	<p>【プール】</p> <ul style="list-style-type: none"> ○ 50mプール(メインプール) ○ 25mプール(サブプール) ○ 幼児用プール ○ ジャグジープール <p>・ 持込禁止事項</p> <ol style="list-style-type: none"> ①カメラ等の撮影機器、携帯電話 ②飲食物(飲料は蓋付きの容器であれば可) ③水泳遊具(80cm以下のドーナツ型浮き輪は可) ④ネックレス、イヤリング、腕時計等の装身具 ⑤通常の利用で必要ないもの及び危険物 <ul style="list-style-type: none"> ・ 小学3年生以下の入場は、保護者同伴とする。 ・ おむつを使用している幼児は、プール用おむつを着用すること。 ・ 50mプールは専用使用を原則とするが、一般利用者への開放日を月2日程度設けること。 ・ その他詳細については、資料10「水泳プール監視マニュアル」を参照。 <p>【照明設備】</p> <ul style="list-style-type: none"> ・ 200LX(通常使用時)未満で点灯する場合は、無料とする。 ・ 照明は1時間単位で料金が設定されているので、1時間未満の端数が生じるときは、1時間として計算すること。 <p>【附属施設】</p> <ul style="list-style-type: none"> ○ 更衣室 <ul style="list-style-type: none"> ・ 貴重品等は、ロッカーに入れ、施錠すること。 ○ トレーニングルーム <ul style="list-style-type: none"> ・ 室内用シューズ、トレーニングウェア上下を着用すること。 ・ 小学生・中学生が利用する場合は、指導者同伴とすること。 <p>【特別点検】</p> <ul style="list-style-type: none"> ・ 毎年1回メインプール、サブプールの温水の入替えを行うとともに、施設・設備等の点検、補修等を行うこと。 	
大芝生広場	<p>【資料13のとおり】</p>	

<無料施設>

公園施設名	特記事項	備考
月の海	<p>【基本事項】</p> <ul style="list-style-type: none"> ・ 魚介類の採取は禁止。 ・ 遊泳期間中以外の遊泳は禁止。 ・ 遊泳期間中の管理については、別紙資料11「月の海運営マニュアル」を参照。 	
トリムの広場	<p>【基本事項】</p> <ul style="list-style-type: none"> ・ 遊具の点検を、週1回以上行うこと。 ・ 専門業者による遊具の点検を、年2回以上行うこと。 	
2050年の森	<p>【基本事項】</p> <ul style="list-style-type: none"> ・ エリア内の基盤施設(園路、トイレ、休憩施設、駐車場等)や隣接する防風林については、指定管理者が適正に管理すること。 	
公園内	<p>【禁止事項】</p> <ul style="list-style-type: none"> ・ 自動車、オートバイ、スケートボード等乗入禁止。 ・ 火気使用禁止。 ・ 物品販売、チラシの配布、募金活動等の禁止。 ・ 山口県立都市公園条例第5条各号に掲げる行為の禁止。 ※園内で上記4項目を行う場合は、届出が必要です。 ・ 放したままの犬の散歩禁止。 ・ 建物内での犬の散歩禁止。 ・ 指定の場所以外での喫煙禁止。 	

<管理施設>

公園施設名	特記事項	備考
倉庫棟1	<p>【基本事項】</p> <ul style="list-style-type: none"> ・ 一部の区画は、県が倉庫として使用する。 	
リサイクルハウス棟	<p>【基本事項】</p> <ul style="list-style-type: none"> ・ 緑のカーテンを設置するよう努めること。 	
伸縮門扉・車止め等	<p>【基本事項】</p> <ul style="list-style-type: none"> ・ 閉園時は、伸縮門扉、車止め等により出入口を封鎖すること。 ※台風等により破損のおそれがある場合は、伸縮門扉は開放すること。 	
2050年の森管理棟	<p>【基本事項】</p> <ul style="list-style-type: none"> ・ 一部の区画は、県が倉庫として使用する。 	

<今後整備予定施設>

公園施設名	特記事項	備考
フラワーガーデン	【資料14のとおり】	
遊具	※施設整備と並行し、随時、指定管理者と県とで協議の上で決定	
リモートワークスペース	※施設整備と並行し、随時、指定管理者と県とで協議の上で決定	
アーバンスポーツパーク	【資料15のとおり】	
体験学習施設	【資料16のとおり】	
ドッグラン	【資料17のとおり】	
親水広場	※施設整備と並行し、随時、指定管理者と県とで協議の上で決定	
サイクリング・ジョギングコース	※施設整備と並行し、随時、指定管理者と県とで協議の上で決定	
休憩施設	※施設整備と並行し、随時、指定管理者と県とで協議の上で決定	

仕様書 A - 1

建築設備保守点検業務

1 業務の概要

建築設備を正常に維持管理するために、消防法（昭和23年法律第186号）、建築基準法（昭和25年法律第201号）その他関係法令を遵守し、この仕様書のほか、国土交通省大臣官房官庁営繕部監修「建築保全業務共通仕様書 令和5年版」（以下「共通仕様書」という。）に基づき、点検、測定、調査等を行う。

2 業務に関する設備の範囲

(1) 多目的ドームスウィンドウ(オクルス(天窗)の立ち上がり部分に設けられた自動開閉式の自然換気窓)

窓総数 12連(4箇所)、14連(4箇所) ----- 1式

付属装置 降雨センサー、風速計、制御盤、操作スイッチ ----- 1式

(2) 多目的ドーム吊物装置

分割ネット ----- 1式

バックネット ----- 1式

フラッグバトン ----- 1式

バックスクリーン ----- 1式

吊物機構操作パネル ----- 1式

遠隔制御器 ----- 1式

(3) 多目的ドーム大型開口

電動式ドアエンジン 自走式(高さ7.5m、幅8m) ----- 6枚

(4) 多目的ドーム自動ドア

1階ビーチエントランス(内)両引き(DS-150) ----- 1式

1階ビーチエントランス(外)両引き(DS-75) ----- 1式

2階エントランス(内・外)両引き(DS-75) ----- 1式

2階メモリアル入口(内・外)両引き(DS-75) ----- 1式

(5) 水泳プール自動ドア

1階エントランス(内・外)両引き(DS-75) ----- 1式

2階エントランス(内・外)両引き(DS-75) ----- 1式

3 作業の内容及び回数

別表1のとおり。

4 小修繕等の実施

本業務の点検範囲に関連する100万円(消費税及び地方消費税を含む。)未満の部品交換や修繕を実施する。(過去の実績は別表2による)

別表 1

1 保守点検内容

保守点検項目	保守点検内容	点検回数
(1) 多目的ドームスウィンドウ		年1回
1) 給排気口部 ア. 障子部分の作動状態	①回転軸の円滑さの作動状態の良否を点検する。 ②障子のバランスの作動状態の良否を点検する。 ③障子のタイト性の良否を点検する。 ④水切りゴムの良否を点検する。 ⑤衝撃吸収ストッパーの良否を点検する。	
2) 開閉装置部 ア. 引寄せ装置の作動状態	①装置の緩みの有無を点検する。 ②引寄せ量を確認する。	
イ. アームの作動状態	①装置の緩みの有無を点検する。 ②緩衝材の劣化状況を確認する。	
ウ. 駆動シャフトの作動状態	①駆動シャフトの有無を点検する。 ②駆動シャフトの潤滑性の良否を点検する。	
エ. モーターの作動状態	①モーターの作動状態の良否を点検する。	
3) 制御装置部 ア. 制御盤	①結線部分の緩みの有無を点検する。 ②計測器により電流値の良否を点検する。 ③絶縁抵抗値測定により絶縁抵抗値の良否を点検する。 ④電線の亀裂及び損傷の有無を点検する。	
イ. センサー	①センサーの作動状態の良否を点検する。	
(2) 多目的ドーム吊物装置		年2回
1) ワイヤロープ	①異常緩み又は接触がなく、ロープは滑車、受けローラ等から外れていないことを点検する。 ②結末端部は異常なく、かつ緩みがないことを点検する。	
2) 枝滑車、元滑車	①ロープの外れがなく、ワイヤの掛かりは確かなことを点検する。 ②異常な回転、騒音、振動の有無を点検する。 ③滑車の取付状態の良否を点検する。	
3) 吊りパイプ	①パイプへの吊り方の良否を点検する。 ②パイプは変形、損傷がなく、継目は異常のないことを点検する。	
4) 電動機	①運転中の異常音、振動、異臭の有無を点検する。 ②取付状態の良否を点検する。	
5) 制動機 (ブレーキ)	①制動機の取付状態の良否を点検する。 ②停止位置にずれがなく、滑り量は適切であること。運転、停止に伴い、跳ね上がり等がないことを点検する。	
6) 減速機	①減速機の取付状態の良否を点検する。 ②減速機の作動状況の良否を点検する。	
7) チェーン、ホイール、Vプーリ、歯車	①軸と結合部の異常の有無を点検する。 ②回転の状況の適否を点検する。	

保守点検項目	保守点検内容	点検回数
8) 伝動装置、駆動用ローラチェーン、Vベルト等	①伝動装置の取付状態の良否を点検し、給油を行う。 ②電動用ローラチェーン、Vベルト及び特殊ベルトのテンションの良否を点検する。	
9) 巻取ドラム	①ひび割れ損傷がなく主索との間に著しい滑りがないことを点検する。 ②主索の引き止め金具は異常がなく、かつ、取付部に緩みがないことを点検する。	
10) 電動巻取式ウィンチ	①ワイヤの巻き乱れがなく、枝滑車、ドラム間のたるみが多すぎないことを点検する。 ②ドラム、軸、マシンベース等の固定の良否を点検する。	
11) 受電盤、制御盤	①ボルト類の緩み等による振動音、加熱等による異臭がないことを点検する。 ②有害な雨水、漏水等の侵入及びその形跡、結露がないことを点検する。 ③絶縁抵抗は各回路毎に良否を点検する。	
12) 操作パネル、遠隔制御器	①運転押釦スイッチ等に異常がなく、取付状態の良否を点検する。 ②表示灯は正常に点滅していることを確認する。 ③停止押釦、非常停止押釦、操作電源安全スイッチ等の作動状態の良否を点検する。	
13) 上、下限スイッチ類	①変形、損傷はなく、取付状態は強固で、確実に作動するよう調整されていることを点検する。 ②取付位置は停止精度が確保される位置に調整されていることを点検する。	
14) 電線管、配線	①接地線が確実であること。	
15) 機械台枠	①機器の取付状態の良否を点検する。 ②錆及び腐食の発生はないこと、建屋との取合に異常ないことを点検する。	
(3) 多目的ドーム大型開口		年2回
駆動部・扉	①駆動装置作動状況の良否を点検する。 ②扉開閉状態の動作の良否を点検する。 ③駆動部、モーター、駆動車輪及び従動車輪の異常の有無を点検し整備を行う。 ④制御盤、操作盤、センサー、リミットスイッチの取付状況の良否を点検する。 ⑤トロリーダクトの錆、汚れ等を除去し、シリコングリスを塗布する。 ⑥扉本体の異常（変形、破損、パッキン類の損傷状況）箇所の有無を点検する。 ⑦各部所のボルト・ネジ類の緩みの有無を点検する。	

保守点検項目	保守点検内容	点検回数
(4) 多目的ドーム自動ドア		年4回
	共通仕様書に基づき点検を行う。	
(5) 水泳プール自動ドア		年4回
	共通仕様書に基づき点検を行う。	

2 (参考) 施工事業者一覧

点検設備	施工事業者の名称	所在地	電話番号
多目的ドームスウィンドウ	立山アルミニウム工業(株)	広島市西区南観音 6 丁目 8-23	082-296-5749
多目的ドームスカイロール	立川装備(株)広島営業所	広島市南区東雲本町 3 丁目 1-32	082-287-3331
多目的ドーム吊物装置	三精輸送機(株)広島営業所	広島市中区基町 13-7	082-227-3511
多目的ドーム大型開口	オーカ装置工業(株)	宇部市相生町 5-11	0836-33-5555
多目的ドーム自動ドア	オーカ装置工業(株)	宇部市相生町 5-11	0836-33-5555
水泳プール自動ドア	オーカ装置工業(株)	宇部市相生町 5-11	0836-33-5555

注 施工事業者の名称、所在地及び電話番号は、施工時のもの。

別表2 本業務で実施した過去の修理等一覧

(令和元年度)

(単位：円)

作業項目	金額
多目的ドーム内側外観右自動ドア修繕	34,560
多目的ドーム自動ドア修繕費用	118,800
多目的ドーム回転ドアハンドル修繕	114,480
多目的ドーム施設自動ドア修繕費用	156,200
多目的ドーム防鳥ネット取付修繕	1,100,000

(令和2年度)

作業項目	金額
多目的ドーム自動扉赤外線反射センサー取替修繕	44,000
多目的ドーム大型開口No.3の部品取替修繕	98,890
多目的ドーム大型開口防鳥ネット設置工事	1,100,000
多目的ドーム大型映像防鳥ネット設置工事	220,000
多目的ドーム自動ドア修繕	35,200

(令和3年度)

作業項目	金額
多目的ドーム防鳥ネット取付	132,000
多目的ドーム昇降機押ボタン取替修繕	46,200
多目的ドーム自動ドア光電管センサー取替費	44,000
多目的ドーム自動ドア部品取替え	177,100

(令和4年度)

作業項目	金額
多目的ドーム1F自動ドア部品取替	83,600
多目的ドーム2F自動ドア部品取替	39,600
多目的ドーム吊物装置リモコン・受信機器更新	788,700

(令和5年度)

作業項目	金額
多目的ドーム自動ドア修繕工事	410,300
水泳プール自動ドア修繕工事	74,800
多目的ドーム自動ドア修繕	72,600

仕様書 A - 2

電気設備保守点検業務

1 業務の概要

多目的ドーム、水泳プールその他園内施設に設置された電気設備を正常に維持管理するために、電気事業法（昭和39年法律第170号）、消防法（昭和23年法律第186号）、建築基準法（昭和25年法律第201号）その他関係法令を遵守し、この仕様書のほか、国土交通省大臣官房官庁営繕部監修「建築保全業務共通仕様書 令和5年版」（以下「共通仕様書」という。）に基づき、点検、測定、調査等を行う。

2 業務に関する設備の範囲

(1) 多目的ドームその他の施設（水泳プールを除く）

- ア 多目的ドーム放送設備
- イ 多目的ドーム大型映像表示装置
- ウ 監視カメラ設備
- エ 放送設備
- オ サッカー・ラグビー場得点表示盤
- カ 公園監視盤
- キ 自家用電気工作物
- ク 風の塔

(2) 水泳プール

- ア 直流電源設備
- イ 自家用電気工作物
- ウ 監視カメラ設備
- エ プール音響設備
- オ 照明制御設備
- カ 電気自動車用急速充電器

(3) 拡張エリア

- ア 自家用電気工作物
 - イ 監視カメラ設備
- 詳細は、別表第1のとおり。

3 保守点検作業の内容

別表第2のとおり。

4 保守点検回数

年1回とする。ただし、水泳プールの直流電源設備については、年2回とする。

5 小修繕等の実施

本業務の点検範囲に関連する 100 万円（消費税及び地方消費税を含む。）未満の部品交換や修繕を実施する。（過去実績は別表第 3 による）

- 6 （参考）施工事業者
別表第 4 のとおり。

別表第1 業務に関する設備の範囲

(1) 多目的ドームその他の施設 (水泳プールを除く)		
ア 多目的ドーム放送設備		
調整卓		一式
移動卓		一式
機器収納架		一式
スピーカー		一式
マイクロホン		一式
インカム		一式
各所コネクタ		一式
イ 多目的ドーム大型映像表示装置		
(ア) 映像表示装置 表示面 5.1m×11.2m 解像度 縦 612 ピクセル×横 1,344 ピクセル 表示電源制御盤・分岐盤・塔時計・塔時計制御盤		一式
(イ) 映像システム 映像調整卓 (パソコン 2 台、モニター 3 台、得点操作装置 1 台、固定カメラ用リモコン 2 台) 映像機器収納架 (パソコン 1 台、モニター 1 台等)		一式
(ウ) 場内カメラシステム 固定カメラ 3 台・固定カメラ接続盤 3 台		一式
(エ) 簡易調整卓 簡易調整卓 (モニター 1 台等)		
ウ 監視カメラ設備		
(ア) ドーム内 (管理事務所)		
50 型モニター		1 台
監視カメラ用レコーダー		2 台
監視カメラ用パソコン		1 台
監視カメラ用リモコン		1 台
同軸 LAN コンバーター		8 台
HUB		3 台
UPS		1 台
光伝送装置		4 台
(イ) ドーム内 (調整室)		
19.5 型モニター		1 台
監視カメラ用リモコン		1 台
IP カメラビューワ		2 台
光伝送装置		2 台
HUB		1 台
(ウ) 監視カメラ		
ドーム内監視カメラ (PTZ7 台、固定 1 台)		8 台
屋外監視カメラ (固定)		16 台
避雷器		16 台
(エ) 運動施設管理棟		

	同軸 LAN コンバーター	8 台
	光伝送装置	2 台
	HUB	1 台
	避雷器	8 台
	(オ) 休憩棟	
	同軸 LAN コンバーター	8 台
	光伝送装置	2 台
	HUB	1 台
	避雷器	8 台
エ	放送設備	
	(ア) ドーム内系統	
	非常用アンプ架(480W×4)	一式
	ドーム内スピーカー	156 台
	(イ) 運動施設管理棟系統	
	アンプ架(360W×4)	一式
	光電送装置	一式
	スピーカー	36 台
	(ウ) 休憩棟系統	
	アンプ架(360W×3)	一式
	光電送装置	一式
	スピーカー	26 台
オ	サッカー・ラグビー場得点表示盤	
	スコアボード(チーム名・得点・合計表示盤、45分計、時計、制御装置)	一式
	コネクターボックス(時計調針器共)	1 面
	スコアボード操作盤	一式
カ	公園監視盤	
	監視盤	1 台
	端末器	114 台
	インターフェイス(光変換器)	4 台
	インターフェイス(拡張端末器)	4 台
	サージ吸収素子	21 台
キ	自家用電気工作物	
	受電電圧 6,600V 設備容量 3,680kVA 最大電力 530kW	
	非常用予備蓄電池設備(シール形鉛蓄電池) 定格容量 300Ah 公称電圧 108V 54セル	1 台
	高圧負荷開閉器(ガス)	1 台
	高圧配電盤	4 面
	高圧断路器(手動)	3 台
	高圧避雷器	3 台
	地絡方向継電器	3 台
	計器用変成器	14 台
	保護継電器	10 台

高圧遮断器(真空)	10 台
高圧負荷開閉器(真空)	3 台
高圧コンデンサ	3 台
高圧リアクトル	3 台
高圧負荷開閉器(気中)	20 台
高圧変圧器(乾式)	12 台
高圧変圧器(油入)	8 台
接地	12 箇所
低圧配電盤	20 面
分電盤	48 面
制御盤	17 面
ク 風の塔	
塔体(下端φ1800mm 上端φ900mm 高さ10m)	1 組
上部構造体(パイプフレーム)	一式
風車(直径φ3138mm 翼枚数7枚 発電機1kW)及び付属部品	4 組
タービン(螺旋形 翼枚数40枚)及び付属部品	1 組
(2) 水泳プール	
ア 直流電源設備	
鉛蓄電池長寿命型 MSE×54セル (定格容量200Ah 公称電圧108V)	一式
整流器	一式
イ 自家用電気工作物	
受電電圧 6,600V 設備容量 2,030kVA 最大電力 1,200kW	
非常用予備蓄電池設備(蓄電池長寿命型 MSE×54セル)	一式
高圧配電盤	20 面
高圧断路器(手動)	1 台
高圧避雷器	1 組
地絡方向継電器	1 台
計器用変成器	10 台
保護継電器	10 台
高圧遮断器(真空)	10 台
高圧負荷開閉器(真空)	4 台
高圧コンデンサ	4 台
高圧リアクトル	4 台
高圧負荷開閉器(気中)	8 台
高圧変圧器(乾式)	8 台
接地	4 箇所
低圧配電盤	2 面
分電盤	20 面
制御盤	7 面
ウ 監視カメラ設備	
17型液晶カラーモニタ	3 台
リモートコントロールユニット	1 台
ハードディスクレコーダー	1 台

	増設HDDユニット	1台
	主電源ユニット	1台
	監視カメラ	12台
エ	プール音響設備	
	電力増幅架(アンプ・コネクタ・磁気誘導等)	5架
	音響操作卓(デジタルミキサー等)	1台
	スピーカー	42台
	水中スピーカー	4台
	マイクロホン(ワイヤレス・水中・エアーモニター含む)	10本
	場内コネクタ盤	6台
オ	照明制御設備	
	照明制御盤(アナンシェータ 320窓)	1面
	照明盤	5面
カ	電気自動車用急速充電器 型式 HI-QC002-CN42 改、遠隔操作仕様 (NEV 補助金対象外)	
	コンバータ盤	1面
	利用者端末	2面
	操作ボックス	1面
	インターホン	2組
(3)	拡張エリア	
ア	自家用電気工作物 受電電圧 6,600V 設備容量 80kVA×2基 200kVA×1基 300kVA×1基	
	高圧配電盤	6面
	高圧断路器(手動)	4台
	地絡方向継電器	2台
	計器用変成器	42台
	保護継電器	9台
	高圧遮断器(真空)	6台
	高圧負荷開閉器(気中)	9台
	高圧変圧器(油入自冷式)	9台
	接地	4箇所
	低圧配電盤	12面
	分電盤	6面
	制御盤	2面
イ	監視カメラ設備	
	(ドーム管理課内設置)	
	機器収納架	一式
	(休憩棟設置)	
	光ケーブルスプライスユニット	一式
	(拡張エリア設置)	
	監視カメラ	10台
	弱電機器収納盤(LT-C1-1, LT-C1-2, LT-C2-1)	3面

別表第2 保守点検作業の内容

保守点検項目	保守点検及び保守内容
(1) 多目的ドームその他の施設（水泳プールを除く）	
ア 多目的ドーム放送設備	
調整卓、機器収納架（操作卓・装置架及び同収納機器）	各操作スイッチ、表示装置等の動作及び表示灯類の点灯の有無を保守点検する。 配線接続部（コネクタ及び端子台）の損傷及び緩み等の有無を保守点検する。緩みがある場合は増締めを行う。 固定金具及び支持ボルト等の変形、損傷及び緩み等の有無を保守点検する。緩みがある場合は増締めを行う。
移動卓	機器の動作確認を行う。
スピーカー	取付状態及び損傷等の有無を保守点検する。 音質、音量等の異常の有無について保守点検する。
マイクロホン	機器の動作確認及びケーブルなどの損傷の有無を確認する。
インカム	機器の動作確認及びケーブルなどの損傷の有無を確認する。
コネクタ	接続の確認及びケーブルなどの損傷の有無を確認する。
イ 多目的ドーム大型映像表示装置	
映像表示装置	制御盤内清掃を行う。 各種動作試験を行い、不良の場合は調整する。 電源部の電圧測定及び絶縁測定を行う。
映像システム及び接続ケーブル	調整卓等の清掃を行う。 機器を接続し、動作試験を行い、不良の場合は調整する。 電源部の電圧測定及び絶縁測定を行う。
場内カメラシステム	固定カメラの清掃を行う。 機器を接続し、動作試験を行う。
ウ 監視カメラ設備	
固定式カメラ	フォーカスが適正であることを確認する。 現場での照明に合わせて、色彩温度を確認する。 被写体の最も明るい部分の映像が白つぶれとなっていないことを確認する。 ホワイトバランス及びブラックバランスを点検する。 映像画面上に白点及び黒点がないことを確認する。 ケーブルの破損状況及び接栓の緩みの有無並びにネジの締付け状態等を点検する。 撮像素子に焼付け、傷等がないことを確認する。
レンズ（固定、手動ズーム、電動ズーム）	各レンズ固有のアイリス、フォーカス、ズーム機構等の機能が正常に動作することを確認する。 レンズ締付け、ロックが確実になされていることを確認する。 レンズ面に汚れがないことを確認する。
ハウジング（屋内型、屋外型）	前面ガラスの破損及びケース取付ボルトの緩みの有無を点検する。

	<p>ケースの腐食、水漏れ及び配線の異常がないことを確認する。</p> <p>ワイパ、デフロスタ及びヒータの機能動作を確認する。</p>
ビデオモニタ (カラー、白黒)	<p>通常の映像であること並びに解像度の低下、ノイズ及び画面歪みのないことを確認する。</p> <p>明るさ、コントラスト、色の濃さ及び色合いが正確に調整できることを確認する。</p> <p>コンバージェンスのずれ、ホワイトバランス及びブラックバランスを点検する。</p> <p>ケーブルの破損及び接栓の緩みの有無並びにネジの締付け状態等を点検し、終端スイッチを確認する。</p> <p>電源の ON-OFF、画面の明るさ、コントラスト等を点検する。</p>
電動雲台	<p>PAN・TILT の動作、回転範囲が正常であることを確認する。</p> <p>PAN・TILT 動作中に異常な音がしないことを確認する。</p> <p>AUTOPAN スイッチにより自動首振りすることを確認する。</p> <p>ケーブルの破損及び接栓の緩みの有無並びにネジの締付け状態等を点検する。</p>
エ 放送設備	
増幅器、操作装置及び遠隔操作器	<p>据付け状態、汚れ及び著しい損傷の有無を点検する。</p> <p>増幅器の作動状況を確認する。</p> <p>制御機器の作動状況を確認する。</p> <p>表示装置、ランプ等を点検する。</p>
配線、光電送装置等付属機器	<p>配線の損傷及び接続状態を点検する。</p> <p>スピーカーの据付け状態、汚れ及び損傷の有無を点検する。</p>
性能試験	音量、明瞭度等の確認をする。
オ サッカー・ラグビー場得点表示盤	
スコアボード	<p>外部及び内部清掃を行う。</p> <p>操作盤を接続し、動作試験を行い、不良の場合は調整する。</p> <p>電源部の電圧測定及び絶縁測定を行う。</p>
コネクタボックス	内部を点検し、不良の場合は調整する。
スコアボード操作盤及び接続ケーブル	動作試験を行い、不良の場合は調整する。
カ 公園監視盤	
外観構造点検	<p>各部品の損傷亀裂の有無を確認する。</p> <p>接続端子台の増し締めを確認する。</p> <p>コネクタ接続箇所を確認する。</p>

	配線ハンダ付け箇所を確認する。 内部、外部を清掃する。
機能点検	操作スイッチ機能を点検する。 各表示灯機能を確認する。 制御プログラム記憶機能を確認する。 制御・監視アドレスを確認する。 簡易なスケジュール変更を行う。
電気特性点検	入出力電圧の測定及び電源装置を点検する。 伝送信号電圧を測定する。
キ	自家用電気工作物
停電点検	機器の汚損、損傷、過熱、さび、腐食、変形、変色及び異音等の有無を点検し、清掃も行う。 絶縁抵抗を測定し、その良否を確認する。
ク	風の塔
地盤	塔周辺の地盤に不等沈下等の変化がないこと。 塔付近の地盤状況に変化があったとき安全であること。
基礎	基礎コンクリートに構造上支障のある亀裂又は破損がないこと。 基礎周辺に土砂の流失又は陥没のないこと。 基礎に不等沈下、傾斜又は移動がないこと。
塔の定着部	アンカーボルト、塔底板の錆及び腐食が著しくないこと。 ボルト・ナットの締付けが強固であり、二重ナットであること。
構造体	構造部材に、錆、腐食が著しくないこと。 各部材に変形、変位、亀裂及び破損がないこと。
風車部	翼の取付ボルト・ナットにゆるみがないこと。 翼に変形、亀裂がないこと。 翼回転に振れがないこと。 回転軸の振動及びベアリングからの異音がないこと。 スピナーの取付ボルトにゆるみがないこと。 油脂の補充。
風車部発電機室	風車軸受及び発電機の取付状態が強固であること。 増速機歯車に著しい磨耗がないこと。 点検用扉のパッキンに割れ、劣化がないこと。 発電機に損傷、腐食、異音、振動がないこと。 配線の損傷、外れ、断線がないこと。
タービン	連結管の取付ねじにゆるみがないこと。 翼に変形、亀裂がないこと。 翼回転時、ベアリングから異音がないこと。 軸両端のフランジの取付状態が強固であること。 油脂の補充。
旋回ベアリング	オイルバス内の油量が適切であり、油に汚れがないこと。

		<p>旋回部カバーの取付状態が強固であること。 油脂の補充。</p>
(2) 水泳プール		
ア	直流電源設備	
	<p>整流装置 蓄電池</p>	共通仕様書による。
イ	自家用電気工作物	
	停電点検	<p>機器の汚損、損傷、過熱、さび、腐食、変形、変色及び異音等の有無を点検し、清掃も行う。 絶縁抵抗を測定し、その良否を確認する。</p>
ウ	監視カメラ設備	
	<p>固定式カメラ レンズ ハウジング ビデオモニタ デジタルビデオ レコーダー 電動雲台 リモート操作器</p>	共通仕様書による。
エ	プール音響設備	
	<p>調整卓、機器収納架 (操作卓・装置架及び同収納機器)</p>	<p>各操作スイッチ、表示装置等の動作及び表示灯類の点灯の有無を保守点検する。 配線接続部(コネクタ及び端子台)の損傷及び緩み等の有無を保守点検する。緩みがある場合は増締めを行う。 固定金具及び支持ボルト等の変形、損傷及び緩み等の有無を保守点検する。緩みがある場合は増締めを行う。</p>
	スピーカー	<p>取付け状態及び損傷等の有無を保守点検する。 音質、音量等の異常の有無について保守点検する。</p>
	マイクロホン	機器の動作確認及びケーブルなどの損傷の有無を確認する。
	コネクタ	接続の確認及びケーブルなどの損傷の有無を確認する。
オ	照明制御設備	
	<p>パネルコンピュータ、照明コントローラー部、アナンシェータユニット、バックアップ電池</p>	<p>外部及び内部清掃を行う。 取付状態及び損傷等の有無を保守点検する。 接続端子部の緩みの有無を点検する。 プリント基板等のハンダ付け箇所を点検する。 温度上昇の状態を手触及び計器により点検する。 表示灯、LCD(タッチパネル)等に関する点検をする(発光輝度等のチェックを含む。)</p>

		<p>監視盤がプログラム（スケジュール・連動・センサ）どおりに制御していることを確認する。</p> <p>直流電源のリップル含有率を測定する。</p> <p>各電圧測定及びパルス幅を測定する。</p> <p>メモリーバックアップ用電池端子電圧測定及び容量試験を実施する。</p>
	制御用端末器 壁スイッチ	監視盤からの発停操作による負荷動作及び制御盤表示を確認する。
カ	電気自動車用急速充電器	
	急速充電器コン バータ盤、利用 者端末	<p>異常音の有無を確認する。</p> <p>装置内部の点検を行う。（異臭・内部機器の変化、腐食、外観の異常等がないこと）</p> <p>FANの回転数を確認する。</p> <p>FANフィルタの清掃、交換を行う。</p> <p>トランスの清掃を行う。</p> <p>受電・重故障・計故障LEDの点灯確認を行う。</p> <p>地絡検出器の動作確認を行う。</p> <p>非常停止SWの動作確認を行う。</p> <p>部品の劣化状況の確認を行う。（変色・異常の目視確認、電源電圧確認）</p> <p>ファームウェアのバージョンアップを行う。</p> <p>盤内清掃、塵芥などの除去を行う。</p>
	インターホン	共通仕様書による。
(3) 拡張エリア		
	ア 自家用電気工作物	
	停電点検	<p>機器の汚損、損傷、過熱、さび、腐食、変形、変色及び異音等の有無を点検し、清掃も行う。</p> <p>絶縁抵抗を測定し、その良否を確認する。</p>
イ	監視カメラ	
	各機器	共通仕様書による。

別表第3 本業務で実施した過去の修理等一覧

(令和元年度)

(単位：円)

作業項目	金額
多目的ドーム照明制御盤不具合修繕	105,840
東駐車場外灯照明制御修繕	192,726
大芝生広場低ポール外灯修繕	655,560
多目的ドーム照明制御スイッチ修繕	79,200
水泳プール音響設備移動用スピーカー修繕	74,800
多目的ドーム監視カメラ設備 UPS バッテリー交換修繕	156,200
水泳プール大型映像設備移動型カメラ修繕	78,100
園内監視カメラ B 電気室系統光伝送装置修繕	1,485,000

(令和2年度)

水泳プール監視室内照明壁スイッチ監視室内照明スイッチ修繕	115,500
多目的ドーム監視カメラハードディスク取替	686,400
水泳プール照明器具改修工事	1,210,000

(令和3年度)

園内監視カメラ機器取替え	143,000
--------------	---------

(令和4年度)

多目的ドームリモコンリレー取替	44,000
大芝生広場監視カメラ内部部品取替	173,800
大芝生広場屋外放送スピーカー内部部品取替	160,600
水泳プール事務室右側監視モニター取替	128,700
サッカーラグビー場照明塔機器取替え	183,700
多目的ドーム液晶モニター取替	616,000
水泳プール監視カメラ HDD 交換	217,800

(令和5年度)

多目的ドーム大芝生広場監視カメラ修繕	147,400
屋外トイレ⑤トイレ照明器具交換	184,800
水泳プール監視カメラ電源部放熱ファン交換	79,200
園内監視カメラ修繕	440,000
水泳プール OFP-1b 系統配管修繕	396,000
水泳プール電気自動車用充電器修繕	561,000

別表第4 (参考) 施工事業者

(1) 多目的ドームその他の施設 (水泳プールを除く)	
多目的ドーム放送設備	ヤマハサウンドテック(株)関西支社 大阪市淀川区西中島 4-7-18 TEL 06-6305-2221
多目的ドーム大型映像表示装置 放送設備	中国芝浦電子株式会社 山口市宝町 1-76 TEL 083-925-5000
監視カメラ設備	太陽通信工業(株) 山口市阿知須 2067-2 TEL 0836-66-1144 東芝ライテック(株)中国営業部 広島市中区大手町 2 丁目 7 番 10 号 TEL 082-242-5708
サッカー・ラグビー場得点表示盤	東芝ライテック(株)中国営業部 広島市中区大手町 2 丁目 7 番 10 号 TEL 082-242-5708
公園監視盤	松下電工エンジニアリング(株)山口出張所 小郡町昭和通り TEL 0839-73-4301
風の塔	(株)関電工九州支店 福岡市博多区博多駅前 3-25-21 TEL 092-413-7311
(2) 水泳プール	
直流電源設備	新神戸電機株式会社中国営業所 広島市中区鶴見町 2-19 ルーテル平和大通りビル TEL 082-545-9110
監視カメラ設備 プール音響設備	株式会社立芝 広島市西区楠木町 2-4-3 TEL 082-230-3711
電気自動車用急速充電器	(施工者) 有限会社証電気設備 山口市小郡新町一丁目 17 番 27 号 TEL 083-972-3406 (充電器メーカー) 株式会社日立製作所山口支店 周南市御幸通 1 丁目 11 番地 新興ビル TEL 0834-31-1515

(3) 拡張エリア

監視カメラ設備

成建工業株式会社

宇部市大字西岐波字道徳 5139-7

TEL 0836-54-3535

注 施工事業者の名称、所在地及び電話番号は、施工時のもの。

仕様書 A - 3

機械設備保守点検業務

1 業務の概要

機械設備を正常に維持管理するために、消防法（昭和23年法律第186号）、建築基準法（昭和25年法律第201号）その他関係法令を遵守し、この仕様書のほか、国土交通省大臣官房官庁営繕部監修「建築保全業務共通仕様書 令和5年版」（以下「共通仕様書」という。）に基づき、点検、測定、調査等を行う。

2 業務に関する設備の範囲

(1) 多目的ドーム及び園内施設（水泳プールを除く）

ア いのちの池ろ過設備

水中ポンプ取替(WUP3-326-0.15S 相当ケーブル20m) -----1台

水中ポンプ(LB-480A-61) -----1台

イ 散水設備

上水を受水槽に受け、加圧ポンプにより、スポーツ広場とサッカー・ラグビー場の芝に散水する。

灌水用自動スプリンクラーノズル -----25箇所（電磁弁9箇所）

スプリンクラー制御盤 -----1式

受水槽 -----100m³

散水ポンプ -----0.8m³×90mH×30kW

圧力タンク -----1,100L（空気補給用コンプレッサー）

消耗品（オイル、Vベルト等）取替

ウ 多目的ドーム雨水処理設備

1階設備機械室2 ナイフゲート 300mm(336D-M) -----1台

1階設備機械室2 砂ろ過装置 最大処理量10m³/h -----1台

1階設備機械室2 滅菌ユニット タンクポンプ共 -----1組

1階設備機械室2 制御盤 -----1式

1階設備機械室2 雨水逆洗ポンプ 0.89m³/min×20m×5.5kW ---1台

1階設備機械室2 雨水ろ過ポンプ 0.17m³/min×15m×1.5kW --2台

1階設備機械室2 雑用水給水ポンプユニット 500l/min×35m×5.5kW
×2台 WP-2 -----1組

1階設備機械室2 屋根膜散水ポンプ 1,000l/min×130m×37kW WP-3
-----1台

オクルス 自動散水装置電動弁共(SR3003) -----4組

エ 多目的ドーム給湯設備

1階室外機置場 鋼板製真空式ヒーター加熱能力258kW

電熱面積7.41m² GHW-3 -----1台

オ 多目的ドーム自動制御設備

	空調機・全熱交換器の制御監視	-----	1 式
	ドームの自然換気の制御	-----	1 式
	送風機の制御監視	-----	1 式
	屋根膜散水の制御	-----	1 式
	上水・雨水の制御監視	-----	1 式
	環境計測器の監視	-----	1 式
	μ -METASYS システム	-----	1 式
カ	汚水槽設備		
	S-20 マンホールポンプ 水中ポンプ 1.5kW×2 台	-----	1 式
	S-69 マンホールポンプ 水中ポンプ 7.5kW×2 台	-----	1 式
(2)	水泳プール		
ア	冷温水発生機		
	油焚吸収式（屋内設置型）冷却能力 626kW、加熱能力 501kW、		
	燃料：灯油	-----	2 台
イ	密閉式冷却塔		
	二重効用吸収式用角形（内部配管式）冷却能力 1,170kW	-----	2 台
	薬液注入装置（冷却水処理装置ユニット形）ポンプ 30mL/min×1.4MPa	-----	2 台
ウ	温水ボイラー		
	空式温水ヒーター（横型）油焚 2 回路（暖房・昇温／給湯）定格出力 991.5kW	-----	2 台
エ	自動制御装置		
(ア)	自動制御機器		
	熱源廻り制御		
	挿入形温度検出器	-----	1 個
	圧力伝送器	-----	1 個
	電磁流量計	-----	1 個
	電動 2 方弁	-----	1 個
	電動 3 方弁	-----	1 個
	電動バタフライ弁	-----	1 個
	デジタル指示調節計	-----	1 個
	熱量演算器	-----	1 個
	ディストリビュータ	-----	1 個
	アイソレータ	-----	1 個
	デジタルプラントコントローラ	-----	1 個
	冷却塔制御		
	挿入形サーモスタット	-----	1 個
	挿入形温度検出器	-----	1 個
	電動バタフライ弁	-----	1 個
	電動ボール弁	-----	1 個
	デジタル指示調節計	-----	1 個
	ステップコンバータ	-----	1 個
	プール熱交換器廻り制御		

電動バタフライ弁	-----	1 個
オイルタンク廻り制御		
感震器	-----	1 個
フロートスイッチ	-----	1 個
液面発信器	-----	1 個
液面指示警報計	-----	1 個
液面警報制御器	-----	1 個
煤煙濃度計	-----	1 個
床暖房熱交換器廻り制御		
電動バタフライ弁（付属品：温調計）	-----	1 個
空調機廻り制御①		
温度検出器	-----	1 個
湿度検出器	-----	1 個
挿入形温度検出器	-----	1 個
挿入形温湿度検出器	-----	1 個
直結形ダンパ操作器	-----	1 個
微差圧スイッチ	-----	1 個
電動 2 方弁	-----	1 個
電動切換弁	-----	1 個
デジタルプラントコントローラ（空調機制御）	-----	1 個
空調機廻り制御②		
挿入形温度検出器	-----	1 個
挿入形温湿度検出器	-----	1 個
CO ₂ ガス濃度計	-----	1 個
直結形ダンパ操作器	-----	1 個
微差圧スイッチ	-----	1 個
電動 2 方弁	-----	1 個
デジタルプラントコントローラ（空調機制御）	-----	1 個
空調機廻り制御③		
挿入形温度検出器	-----	1 個
挿入形温湿度検出器	-----	1 個
直結形ダンパ操作器	-----	1 個
微差圧スイッチ	-----	1 個
電動 2 方弁	-----	1 個
デジタルプラントコントローラ（空調機制御）	-----	1 個
パッケージ廻り制御		
温度検出器	-----	1 個
デジタルプラントコントローラ（空調機制御）	-----	1 個
電気ヒーター発停制御		
温度検出器	-----	1 個
デジタル指示調節計	-----	1 個
プールシャワー制御		
人感センサー	-----	1 個

電磁弁	-----	1 個
水位監視制御		
電磁弁	-----	1 個
フロートレススイッチ (3 P)	-----	1 個
フロートレススイッチ (5 P)	-----	1 個
計測・計量		
温度検出器	-----	1 個
外気温湿度検出器	-----	1 個
(イ) 制御盤		
中央監視装置本体 (周辺機器含む)	-----	1 個
ネットワーク・オートメーション・エンジン	-----	1 個
無停電電源装置 (1 kVA)	-----	1 個
制御盤	-----	1 個
水位制御盤	-----	1 個
オ 汚水槽設備		
タンク付き排水ポンプユニット 3.7kW RPU-80SVC-63.7	-----	1 式
カ ポンプ		
(ア) 空調用ポンプ		
冷却水ポンプ (125φ×100φ×3,030L/min×25m)	-----	2 台
冷温水 1 次ポンプ (100φ×80φ×1,790L/min×20m)	-----	2 台
温水 1 次ポンプ (125φ×100φ×2,840L/min×20m)	-----	2 台
温水 1 次ポンプ (50φ×40φ×215L/min×20m)	-----	1 台
温水 1 次ポンプ (65φ×50φ×430L/min×15m)	-----	1 台
温水 2 次ポンプ (100φ×80φ×2,040L/min×30m)	-----	3 台
温水 2 次ポンプ (65φ×50φ×610L/min×35m)	-----	1 台
冷水 2 次ポンプ (100φ×80φ×1,200L/min×30m)	-----	3 台
(イ) 給湯ポンプ		
温水 1 次ポンプ (25φ×50φ×380L/min×19m)	-----	2 台
給湯 2 次ポンプ (25φ×9L/min×11m)	-----	2 台
(3) 拡張エリア		
ア 汚水槽設備		
No. A マンホールポンプ 水中ポンプ (KS-N6507AA)		
	0.75kW×2 台-----	1 式
No. D マンホールポンプ 水中ポンプ (KS-N651AA)		
	1.5kW×2 台-----	1 式

3 作業の内容及び回数
別表 1 のとおりとする。

4 小修繕等の実施
本業務の点検範囲に関連する 100 万円 (消費税及び地方消費税を含む。) 未満の部品交換や修繕を実施する。(過去実績は別表 2 による)

別表 1

1 多目的ドーム及び園内施設（水泳プールを除く）

保守点検項目	保守点検内容	点検回数
ア いのちの池ろ過設備		年1回
1) ポンプ取替	①既設の水中ポンプを取り替える。 処分を含む。	
イ 散水設備		年2回
1) 散水ポンプ	①固定、カップリング、軸受け保守点検 ②グランドパッキン調整 ③絶縁測定 ④圧力タンク・コンプレッサーの保守点検 ⑤圧力計の指示値の確認調整	
2) スプリンクラーノズル	①ノズルの清掃調整・軸の調整	
3) 受水槽	①外部から漏水の保守点検 ②電極、ボールタップの動作確認	
4) 制御盤等	①フロースイッチの設置とその制御回路追加 ②絶縁抵抗、接地抵抗の測定 ③汚損、損傷、過熱、緩み及び断線の確認 ④ランプテスト ⑤計器、リレーの状態の確認 ⑥動作の確認	
ウ 多目的ドーム雨水処理施設		年1回
1) 降雨水集水装置	①屋根面、ルーフトレナの汚れ清掃 ②沈砂槽等への送水管内の堆積、汚れの点検及び清掃	
2) スクリーン	①落葉、ゴミ等、固形物の除去 ②スクリーンの点検・腐食状況 ③かき揚げ装置の作動状況	
3) ストレーナー	①網、ろ布の破損状況の点検 ②逆洗洗浄装置の点検 ③機器、駆動装置の点検	
4) 砂ろ過装置	①ろ槽の閉塞状況の点検 ②機器の点検 ③ろ材の点検	
5) 雨水散水装置	①機器の点検 ②汚れの除去	
6) 付属装置	①水位計、流量計測装置、自動弁、オーバーフロー等の点検 ②制御盤の点検、自動制御装置との連動確認 ③滅菌ユニットの点検	
エ 多目的ドーム給湯設備		年1回

保守点検項目	保守点検内容	点検回数
	共通仕様書の真空式温水発生機の年1回保守点検を行う。	
オ 多目的ドーム自動制御設備		年2回
	共通仕様書の保守点検を夏と冬に行う。	
カ 汚水槽設備		年1回
1)汚水槽	清掃	
2)汚水ポンプ	①清掃 ②運転電流が、定格値以下であることを確認する。 ③絶縁抵抗を測定しその良否を確認する。 ④電極の清掃 ⑤制御機能の良否を確認する。	

2 水泳プール

保守点検項目	保守点検内容	点検回数
ア 冷温水発生機		年3回
	共通仕様書による。 シーズンイン点検 冷房1回 シーズンオン点検 冷房1回 シーズンオフ点検 冷房1回	
イ 密閉式冷却塔		年3回
	共通仕様書による。 シーズンイン点検 1回 シーズンオン点検 1回 シーズンオフ点検 1回 シーズン中の薬液補充	
ウ 温水ボイラー		年2回
	共通仕様書による。	
エ 自動制御装置		年1回
	共通仕様書による。	
オ 汚水槽設備		年1回
1)汚水槽	清掃	
2)汚水ポンプ	①清掃 ②運転電流が、定格値以下であることを確認する。 ③絶縁抵抗を測定しその良否を確認する。 ④電極の清掃 ⑤制御機能の良否を確認する。	

保守点検項目	保守点検内容	点検回数
カ ポンプ		年 2 回
1) 空調用ポンプ	共通仕様書による。	
2) 給湯ポンプ	共通仕様書による。	

3 拡張エリア

① 汚水槽設備		
1) 汚水槽	清掃	
2) 汚水ポンプ	① 清掃 ② 運転電流が、定格値以下であることを確認する。 ③ 絶縁抵抗を測定しその良否を確認する。 ④ 電極の清掃 ⑤ 制御機能の良否を確認する。	

4 (参考) 施工業者一覧

点検設備	施工業者の名称	所在地	電話番号
自動制御設備	ジョンソンコントロールズ(株)山口営業所	山口市小郡花園町 1 - 6 アーバンコーポ右田 2 階	083-972-8551
汚水槽設備	テラル株式会社中国支店	広島市西区三篠町 3 丁目 12-21 第 2 ベルビィ三篠	082-537-0660

注 施工業者の名称、所在地及び電話番号は、施工時のもの。

別表2 本業務で実施した過去の修理等一覧

(令和元年度)

(単位：円)

作業項目	金額
水泳プールペレットボイラ火格子点火ブロワー修繕	235,440
水泳プール温水ヒーター溶解栓取替修繕	240,840
水泳プール熱線付センサースイッチ取替修繕	100,100
水泳プール 1F 職員出入口扉電子鍵改修工事	376,200
多目的ドーム熱感知器取替(1系列 29個)	495,000

(令和2年度)

(単位：円)

作業項目	金額
水泳プール排水ポンプ修繕	281,600
サッカーラグビー場スプリンクラー補修 10基	792,000
サッカーラグビー場スプリンクラーコントローラー修繕	330,000
水泳プール電気室パッケージエアコン修繕	467,500
多目的ドーム企画運営室他 2室エアコン機器取替	3,410,000

(令和3年度)

(単位：円)

作業項目	金額
水泳プール空調機修繕	52,800
三次処理施設中水加圧給水ポンプ部品取替整備	657,800
サッカー場散水ポンプ取替え	1,320,000
運動施設管理棟男子側多目的トイレフラッシュバルブ取替	803,000
屋外便所 5男子側多目的トイレフラッシュバルブ取替	803,000
屋外便所 7男子側多目的トイレフラッシュバルブ取替	803,000
屋外便所 7男子側多目的トイレ小便器フラッシュバルブ取替	352,000
非常用発電機バッテリー・オイル・フィルター・Vベルト等取替	836,000

(令和4年度)

(単位：円)

作業項目	金額
サッカーラグビー散水栓電磁弁部品取替	108,900
スポーツ広場散水栓電磁弁部品取替	99,000
水泳プール事務室モーター切替機器取替	81,400
多目的ドーム東屋外便所多目的トイレ配管修繕	107,800
汚水ポンプ水位変換器取替え	1,012,000
水泳プールボイラー修繕	1,083,500
水泳プールのトイレのフラッシュバルブ交換	281,600
水泳プール空調機放熱改善、平型搬送ファン設置調整費用	1,980,000

(令和5年度)

(単位：円)

作業項目	金額
水泳プール温水ボイラーNo.1 温度ヒューズ取替修繕	79,200
水泳プール男子トイレフラッシュバルブ更新	106,700
園内汚水ポンプA 制御盤更新	1,239,700
大芝生広場散水栓2箇所交換	61,600
水泳プール職員男女トイレ電気温水器2箇所交換	743,600
水泳プール ACP-105 室外機内圧収縮機1台更新	488,400

仕様書 A - 4

消防設備保守点検業務

1 業務の概要

多目的ドーム、水泳プールその他防火対象物に設置された消防用設備等を正常に維持管理するために、消防法（昭和23年法律第186号）その他関係法令を順守し、この仕様書のほか国土交通省大臣官房官庁営繕部監修「建築保全業務共通仕様書 令和5年版」に基づき、点検、測定、調査等を行う。

2 防火対象物の概要

- (1) 多目的ドーム
- (2) 水泳プール
- (3) 運動施設管理棟（倉庫棟）
- (4) 運動施設管理棟（機械棟）
- (5) 休憩棟
- (6) 倉庫棟 1
- (7) 倉庫棟 2
- (8) 倉庫棟 3
- (9) スポーツ広場倉庫棟
- (10) リサイクルハウス棟
- (11) 三次処理施設
- (12) 管理倉庫棟①
- (13) 2050年の森管理棟

詳細は、別表第1のとおり。

3 消防用設備等の概要

別表第2のとおり。

4 保守点検作業の内容

- (1) 消防法第8条の2の2に基づく点検

防火対象物の管理権原者が本来実施すべき火災の予防上必要な事項に適合しているかどうかの点検を、防火対象物点検資格者（消防法施行規則（昭和36年自治省令第6号）第4条の2の4第4項の規定により免状の交付を受けている者をいう。）に、1年に1回点検させること。

- (2) 消防法第17条の3の3に基づく点検

防火対象物に設置された消防用設備等を、消防設備士（消防法第17条の6第1項に規定する消防設備士免状の交付を受けている者をいう。）又は消防設備点検資格者（消防法施行規則第31条の6第6項の規定により免状の交付を受けている者をいう。）に点検させること。

ア 6か月に1回点検するもの

消火器具、誘導灯、消防用水、屋内消火栓設備、スプリンクラー設備、不活性ガス消火設備、屋外消火栓設備、自動火災報知設備、非常警報器具及び非常警報設備、排煙設備並びに非常電源（配線の部分を除く。）の機器点検

イ 1年に1回点検するもの

屋内消火栓設備、スプリンクラー設備、不活性ガス消火設備、屋外消火栓設備、自動火災報知設備、非常警報器具及び非常警報設備、排煙設備、非常電源（配線の部分を除く。）並びに配線の総合点検

ウ 3年に1回点検するもの

消火栓ホースの耐圧試験

多目的ドーム（令和7年度及び令和10年度）

水泳プール（令和8年度）

(3) 消防用設備等の更新

使用期限を経過する消火器の更新を行うこと。

(4) 建築基準法第12条第4項に基づく防災設備の検査

多目的ドームならびに水泳プールに設置の防火戸ならびに防火シャッターを対象とする。

必要となる資格を有する者により実施すること。

5 小修繕等の実施

本業務の点検範囲に関連する100万円（消費税及び地方消費税を含む。）未満の部品交換や修繕を実施する。（過去実績は別表第3による）

6 報告

関係法令の規定に基づき、必要となる点検結果報告書を1年に1回、所轄の消防署に正副1部ずつ提出すること。

建築基準法第12条第4項に基づく防災設備の検査においては、所定の様式により検査結果表を作成し、保管すること。

別表第1 防火対象物の概要

(1) 多目的ドーム	
用途	特定複合用途（消防法施行令別表第一（十六）項イ）
構造規模	R C 一部 S 造 地上 2 階 地下 1 階
建築面積	27,667,63m ²
延床面積	31,252.47m ²
床面積	地下 1 階 3,025.25m ² 地上 1 階 27,408.76m ² 地上 2 階 818.46m ²
消防用設備等	消火器具、スプリンクラー設備、不活性ガス消火設備（二酸化炭素、窒素）、屋外消火栓設備、自動火災報知設備、非常警報器具及び非常警報設備（非常放送）、誘導灯及び誘導標識、消防用水、排煙設備、非常電源（自家発電設備）、非常電源（蓄電池設備）
備考	高圧受変電設備あり
(2) 水泳プール	
用途	観覧場（消防法施行令別表第一（一）項イ）
構造規模	R C 一部 S 造 地上 3 階 地下 1 階
建築面積	7,178.66m ²
延床面積	10,091.61m ²
床面積	地下 1 階 391.35m ² 地上 1 階 7,178.66m ² 地上 2 階 2,187.20m ² 地上 3 階 334.40m ²
消防用設備等	消火器具、屋内消火栓設備、スプリンクラー設備、屋外消火栓設備、自動火災報知設備、非常警報器具及び非常警報設備（非常放送）、誘導灯及び誘導標識、排煙設備、非常電源（自家発電設備）、非常電源（蓄電池設備）
備考	高圧受変電設備あり
(3) 運動施設管理棟（倉庫棟）	
用途	倉庫（消防法施行令別表第一（十四）項）
構造規模	S 造 地上 1 階
建築面積	235.00m ²
延床面積	235.00m ²
消防用設備等	消火器具
(4) 運動施設管理棟（機械棟）	
用途	機械室（消防法施行令別表第一（十五）項）
構造規模	S R C 造 地上 1 階
建築面積	157.08m ²
延床面積	157.08m ²
消防用設備等	消火器具
備考	高圧受変電設備あり

(5) 休憩棟	
用途	機械室（消防法施行令別表第一（十五）項）
構造規模	W造 地上1階
建築面積	435.15m ² (A棟194.05m ² 、B・C棟241.10m ²)
延床面積	309.70m ² (A棟137.21m ² 、B・C棟172.49m ²)
消防用設備等	消火器具、非常警報器具及び非常警報設備（非常ベル）
旧名称	オートキャンプ棟
備考	高圧受変電設備あり
(6) 倉庫棟1	
用途	倉庫（消防法施行令別表第一（十四）項）
構造規模	S造 地上1階
建築面積	362.85m ²
延床面積	362.85m ²
消防用設備等	消火器具
(7) 倉庫棟2	
用途	倉庫（消防法施行令別表第一（十四）項）
構造規模	S一部W造 地上1階
建築面積	499.53m ²
延床面積	499.53m ²
消防用設備等	消火器具
旧名称	すこやかほほえみプラザ（健康福祉館）
備考	任意設置である自動火災報知設備、非常警報器具及び非常警報設備（非常ベル）並びに誘導灯設備については、故障のため使用を中止しており、点検は行わない。
(8) 倉庫棟3	
用途	倉庫（消防法施行令別表第一（十四）項）
構造規模	S造 地上1階
建築面積	228.00m ²
延床面積	228.00m ²
消防用設備等	消火器具
(9) スポーツ広場倉庫棟	
用途	倉庫（消防法施行令別表第一（十四）項）
構造規模	SRC造 地上1階
建築面積	178.33m ²
延床面積	178.33m ²
消防用設備等	消火器具
(10) リサイクルハウス棟	
用途	倉庫（消防法施行令別表第一（十四）項）
構造規模	S造 地上1階

建築面積	227.25m ²
延床面積	227.25m ²
消防用設備等	消火器具

(1 1) 三次処理施設

用途	機械室（消防法施行令別表第一（十五）項）
構造規模	R C造 地上1階
建築面積	68.64m ²
延床面積	68.64m ²
消防用設備等	消火器具

(1 2) 管理倉庫棟①

用途	倉庫業を営まない倉庫（消防法施行令別表第一（十四）項）
構造規模	W造 地上1階
建築面積	194.94m ²
延床面積	194.94m ²
消防用設備等	消火器具、誘導標識
備考	

園内配置図

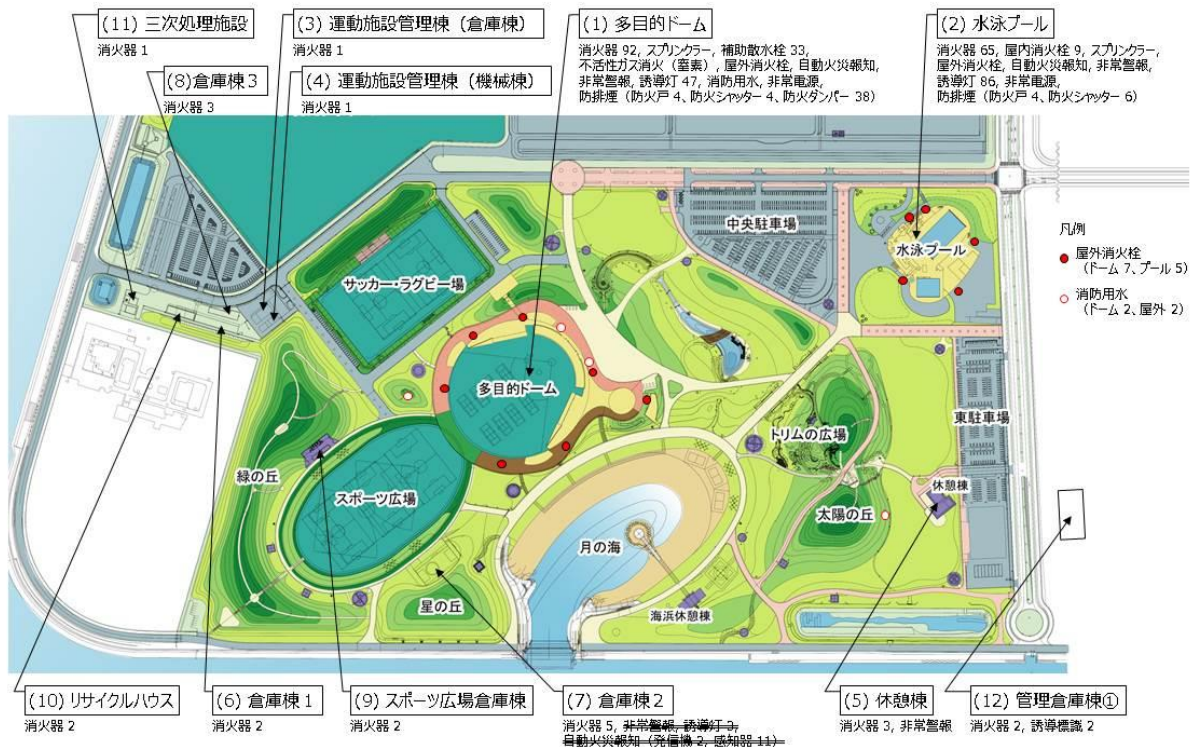

別表第2 消防用設備等の概要

1 多目的ドームその他の施設

種別	機器	仕様	数量	単位
消火器設備				
消火器	粉末消火器		112	本
	粉末消火器薬剤入替	蓄圧式	10	本
	二酸化炭素消火器	5型 多目的ドーム	1	本
消火設備				
スプリンクラー設備	加圧送水装置	定格吐出量 1,600L/min 3φ200V30KW	1	組
	起動装置		1	組
	ヘッド	閉鎖型	404	個
	操作盤	ポンプ盤、エアコンプレッサ盤	2	組
	圧力スイッチ		1	個
	表示盤	予作動制御弁	1	組
	流水検知装置		7	組
	呼水装置	タンク容量 100l	1	組
	送水口		1	箇所
	散水栓	表示灯共	33	箇所
		連動又は放水試験		1
不活性ガス消火設備	貯蔵消火剤	窒素ガス 30MPa 20.3 m ³ +加圧容器 1本を含む	36	基
	容器弁開放器	電磁式	1	個
		ガス圧式	36	個
	起動用小容器		1	個
	起動用操作函		1	個
	音響装置		2	組
	電源装置		1	組
	圧力スイッチ		1	個
	ダンパー		2	個
	放出表示灯函		2	個
	ヘッド		10	個
	感知器	定温式	12	個
	作動試験		1	式
	放出試験		1	式
容器搬入		1	式	
屋外消火栓設備	加圧送水装置	定格吐出量 1,800l/min 3φ200V 30KW	1	組
	操作盤		1	面
	消火栓	表示灯共	7	組
	呼水装置		1	組
	放水試験		1	式
消防用水・消防利水	採水口	(多目的ドーム 2箇所、屋外 2箇所)	4	箇所

自動火災報知設備等					
自動火災報知設備	受信機	GR型4系統(自火報340点)	1	面	
	副受信機	5L	1	面	
	発信機	P型1級	41	個	
	中継器	1回線・4回線	21	個	
	感知器	差動スポット型		50	個
		定温式スポット型熱感知器		125	個
		光電スポット型感知器		149	個
		差動式分布型		17	個
		炎感知器(赤外線方式)		24	個
	受信機	P型2級	1	面	
発信機	P型2級	2	個		
非常警報設備					
放送設備	増幅器	WU-P53 360W×2 20局(自動火災報知設備連動)	1	台	
	増幅器	60W(自動火災報知設備連動)	1	台	
	リモコンマイク	(遠隔操作器)	1	台	
	スピーカー	ホーン型・コーン型L級	188	個	
	音響調整器		14	個	
	非常電源等		3	組	
非常ベル	操作装置		3	組	
	音響装置		3	組	
	表示灯		3	灯	
誘導灯設備					
誘導灯設備	非難口誘導灯	20A型	32	台	
	室内通路誘導灯		12	台	
	階段通路誘導灯		4	台	
	誘導灯信号装置		3	台	
防火扉・防排煙設備					
防排煙設備	ダンパー		26	個	
	防火戸	ドア式W型	1	枚	
	電動シャッター		5	台	
非常電源					
発電機設備	発電機	三相交流同期発電機 CFC-D 225kVA 180kW 6600V 60Hz	1	台	
	エンジン	4サイクル水冷直接噴射式ディーゼル 6HAL2-T	1	台	
	自動始動盤	真空遮断機 VF-8CM-CG 7.2kV 400A 8kA 共	1	面	
	直流電源盤	HS-200E 12セル	1	面	
蓄電池設備	蓄電池	HS-200E	12	セル	

2 水泳プール

種別	機器	仕様	数量	単位
消火器設備				
消火器	粉末消火器	加圧式・蓄圧式 10 型	64	本
		加圧式 50 型	1	本
消火設備				
スプリンクラー設備	加圧送水装置	定格吐出量 720L/min 3φ200V 15kW	1	組
	起動装置		1	組
	ヘッド	閉鎖型	229	個
	操作盤		1	組
	圧力スイッチ		3	個
	表示盤	予作動制御弁	1	組
	流水検知装置		3	組
	呼水装置		1	組
	送水口		1	箇所
消火栓	加圧送水装置	定格吐出量 1,100L/min 3φ200V 30kW	1	組
	操作盤		1	面
	屋内消火栓	表示灯共	9	組
	屋外消火栓	表示灯共	5	組
	呼水装置		1	組
	放水試験		1	式
自動火災報知設備等				
自動火災報知設備	受信機	GR 型 4 系統 (自火報 339 点)	1	面
	発信機		1	式
	中継器	1 回線・4 回線	1	式
	感知器	光電スポット型感知器	166	個
定温式スポット型熱感知器		269	個	
非常警報設備				
放送設備	放送架	480W 20 回線	1	式
	リモコンマイク		1	台
	スピーカー		125	個
	音響調整器		11	個
	非常電源等		3	組
誘導灯設備				
誘導灯設備	誘導灯		81	台
防火扉・防排煙設備				
防排煙設備	電動シャッター		6	台
	防火戸 (常開)	ドア式 S 型	4	枚
	防火戸 (常閉)	ドア式 S 型	30	枚
		ドア式 W 型	13	枚

非常電源				
発電機設備	発電機	三相交流同期発電機 200kVA 220V 60Hz	1	台
	エンジン	4サイクル水冷直接噴射式ディーゼル	1	台
	自動始動盤		1	面
	直流電源盤		1	面
蓄電池設備	蓄電池	REH24-12	4	セル

3 拡張エリア

種別	機器	仕様	数量	単位
消火器設備				
消火器	粉末消火器	管理倉庫棟①	2	本
誘導灯設備				
誘導灯設備	誘導標識	管理倉庫棟①	2	枚

別表第3 本業務で実施した過去の修理等一覧

(令和元年度)

(単位：円)

作業項目	金額
多目的ドーム排煙窓修繕	735,460
多目的ドーム排煙窓追加修繕	209,000
多目的ドーム水泳プール消防設備修繕	317,350
休憩棟排煙窓修繕	704,000

(令和2年度)

(単位：円)

作業項目	金額
多目的ドーム 2F 男子トイレ排風機取替	302,500
水泳プール機械室給排気ファンVベルト取替	38,500
多目的ドーム消火器取替・誘導灯蓄電池取替	199,100
多目的ドーム消火器取替・誘導灯蓄電池取替	66,110
水泳プールろ過機械室等3箇所防火戸グレモン錠取替	171,600
多目的ドーム排煙オペレーター不良部品取替	1,012,000

(令和3年度)

(単位：円)

作業項目	金額
多目的ドーム 消火器感知器・誘導灯電池交換取替え	412,500
水泳プール消火器感知器・誘導灯電池交換取替え	545,600
給気風道3煙感知器取替	45,650
器具庫1煙感知器機器取替	45,650
多目的ドームコア1女子更衣室内煙感知器取替	45,650

(令和4年度)

(単位：円)

作業項目	金額
多目的ドーム消火器、蓄電池交換	1,014,200

(令和5年度)

(単位：円)

作業項目	金額
水泳プール消防設備(スプリンクラー配管修繕)	357,060
水泳プール消防設備(誘導灯更新)	328,900
多目的ドーム消防設備(感知器2個更新)	114,400
水泳プール消防設備(地下感知器)	44,000
水泳プール消防設備(女子更衣室前感知器)	58,300
水泳プール防火シャッター・蓄電池更新	212,300
多目的ドーム消防設備修繕	200,750
水泳プール排気装置修繕	1,173,700
多目的ドーム消防設備(発信機取替コア④)	78,100

多目的ドーム消防設備(発信機取替授乳室前)	78,100
多目的ドーム器具庫2給気ファン更新	411,400
多目的ドーム消火器交換12本	105,600
水泳プール誘導灯機器更新2箇所	395,120
水泳プール消火器交換2本	17,600

仕様書 A - 5

設備保全業務

1 業務の概要

多目的ドーム、水泳プールその他園内施設に設置された設備を正常に維持管理するために、関係法令を順守し、この仕様書のほか、国土交通省大臣官房官庁営繕部監修「建築保全業務共通仕様書 令和5年版」（以下「共通仕様書」という。）に基づき、点検、測定、調査等を行う。

2 業務に関する設備の範囲

(1) 多目的ドームその他の施設

別紙1「多目的ドームその他の施設概要書」のとおり。

(2) 水泳プール

別紙2「水泳プール概要書」のとおり。

(3) 拡張エリア

別紙3「拡張エリア概要書」のとおり

3 保全業務の内容

(1) 運転監視業務

各種設備機器類の始動停止、適正運転の保持、運転状態の監視制御操作、計測等を行うこと。

(2) 点検及び保守業務

共通仕様書「第3編 運転・監視及び日常点検・保守」に基づき、各設備の点検及び保守を行うこと。共通仕様書に記載のない設備については、各設備の性能を良好に維持できるよう点検及び保守を行うこと。

軽微な事故又は故障が発生したときは、技術者の判断により適切な措置を講ずるとともに、業務日誌に記載すること。

(3) 防災監視業務

防災設備の監視を行うとともに、「山口きらら博記念公園消防計画書」（消防法（昭和23年法律第186号）第8条第1項の規定に基づき防火管理者が作成する消防計画）に定められた基準に従い、火災予防及び初期消火に万全を期すこと。

(4) 衛生管理業務

衛生的環境を確保するため、以下の措置を講ずること。

ア 飲料水・雑用水（水泳プールを除く。）について衛生上必要な措置を講ずるとともに、水質検査等を適切に行うこと。

イ 排水に関する設備の正常な機能が阻害されることにより、汚水等の漏出等が生じないよう措置すること。

(5) 空調設備点検保守業務

共通仕様書「第2編 定期点検等及び保守」に基づき、熱源機器（空気

調和機、マルチ空調システム室内外機、外気処理エアコン室内外機、パッケージエアコン室内外機、フィルターユニット)のシーズンイン点検を年2回行い、この時、フィルターの清掃又は交換を行うこと。

なお、フロン排出抑制法に係る点検を合わせて行うこと。

(6) 受水槽清掃業務 (多目的ドームのみ)

水道法 (昭和32年法律第177号) 第34条の2第1項の規定に基づき、年1回、受水槽内部の清掃を行い、清掃後の消毒及び水質検査を行うこと。なお、清掃によって生じた汚泥等の廃棄物は、廃棄物の処理及び清掃に関する法律 (昭和45年法律第137号)、下水道法 (昭和33年法律第79号) 等の規定に基づき、適切に処理すること。

(7) 水質等検査業務 (水泳プールのみ)

遊泳用プールの衛生基準 (平成19年5月28日付け健発第0528003号厚生労働省健康局長通知) 等に基づき、水泳プールの雑用水及び各プール水等の検査を行うこと。

ア 雑用水

- (ア) 残留塩素濃度、水素イオン濃度、臭気、外観 週1回
- (イ) 大腸菌 (環境計量証明) 年間6回

イ 各プール水

別紙3「水質等管理マニュアル」による。

(ア) 日常点検

水素イオン濃度、遊離残留塩素濃度

(イ) 月間点検 (環境計量証明)

水素イオン濃度、濁度、過マンガン酸カリウム消費量、大腸菌、一般細菌

(ウ) 年間点検 (環境計量証明)

総トリハロメタン、レジオネラ属菌、生物化学的酸素要求量、浮遊物質

ウ プール室内空気

(ア) 隔月点検

二酸化炭素濃度測定

(8) 設備の応急処置等業務

設備の小修繕、応急処置、ランプ等の取替等を行う。

電気、水道、下水道、ガス等の定期又は臨時の計測及び記録を行う。

(9) 記録管理業務

管理用記録として、下記の書類を作成し保管すること。特に、法定検査結果については、官公庁の立入検査時に確認ができるように整理すること。

ア 台帳

(ア) 測定器、工具台帳

(イ) 備品、予備品、消耗品台帳

(ウ) 法定検査結果台帳

イ 業務計画・実績表

(ア) 月間作業計画・実績表

(イ) 年間作業計画・実績表

ウ 業務日誌

(ア) 設備運転・監視業務日誌

エ 点検表

(ア) 各設備点検表

オ 記録表

(ア) 整備及び補修記録表

(イ) 事故及び障害記録表

(ウ) 光熱水使用量記録表

(10) 建築基準法第 12 条第 4 項に基づく特定建築設備の点検

多目的ドームならびに水泳プールに設置の特定建築設備（換気設備、排煙設備、非常用照明、給水設備、排水設備）を対象とする。

必要となる資格を有する者により実施すること。

検査後は所定の様式により検査結果表を作成し、保管すること。

別紙1 多目的ドームその他の施設概要書

業務対象設備

1 公園概要

(1) 敷地面積：約 80.6 ha

(2) 駐車場：約 8,700 台

(3) 建物概要

番号	施設名称	構造規模		延床面積(m ²)	建築面積(m ²)	備考
1	多目的ドーム	RC一部S	2F-B1F	31,252.47	27,667.63	
2	三次処理施設	RC	1F	68.64	68.64	
3	運動施設管理棟(管理棟)	S	1F	258.50	259.52	
4	運動施設管理棟(倉庫棟)	S	1F	235.00	235.00	
5	運動施設管理棟(機械棟)	SRC	1F	157.08	157.08	変電設備あり
6	休憩棟	W	1F	309.70	482.19	A棟 137.21m ² (194.05m ²) B・C棟 172.49m ² (288.14m ²) 変電設備あり
7	月の海休憩棟	RC一部S	1F	367.30	367.30	管理棟 108.15m ² 便所棟 108.15m ² 休憩所棟 151.00m ²
8	屋外便所①	RC	1F	61.61	61.61	
9	屋外便所②	RC	1F	61.61	61.61	
10	屋外便所③	RC	1F	61.61	61.61	
11	屋外便所④	RC	1F	61.61	61.61	
12	ドーム西側便所	RC	1F	69.36	69.36	
13	ドーム東側便所	RC	1F	69.36	69.36	
14	屋外便所⑤	RC	1F	165.13	165.13	
15	屋外便所⑥	RC	1F	165.13	165.13	
16	屋外便所⑦	RC	1F	165.13	165.13	
17	屋外便所⑧	S	1F	95.98	95.98	
18	便所棟	LS	1F	8.31	8.31	
19	倉庫棟①	S	1F	362.85	362.85	
20	倉庫棟②	S一部W	1F	499.53	499.53	
21	倉庫棟③	S	1F	228.00	228.00	
22	リサイクルハウス棟	S	1F	227.25	233.27	
23	スポーツ広場倉庫棟	SRC	1F	178.33	178.33	
24	洗車機庫棟	RC	1F	5.10	5.10	

25	東屋①	W	1F	36.52	36.52	
26	東屋②	W	1F	72.35	72.35	
27	東屋③	W	1F	70.56	70.56	
28	東屋④	W	1F	72.35	72.35	
29	東屋⑤	W	1F	70.56	70.56	
30	東屋⑥	W	1F	72.35	72.35	
31	東屋⑦	W	1F	72.35	72.35	
32	東屋⑧	W	1F	70.56	70.56	
33	東屋⑨	W	1F	70.56	70.56	
34	東屋⑩	W	1F	70.56	70.56	
35	東屋⑪	W	1F	14.58	14.58	
36	東屋⑫	W	1F	9.00	9.00	
合計				35,836.89	32,431.58	



屋外建物配置図

2 電気設備概要

(1) 電灯・動力設備（園内全体）

公園内全施設の照明器具、配線器具

一式

分電盤

36面

動力制御盤

16面

(2) 受電設備（高圧）（建物番号1、5、6）

配電盤

12面

(3) 弱電設備（園内全体）

一式

(4) 自家発電設備 (建物番号1)		
自家発電装置		1組
(5) 直流電源設備 (建物番号1)		
整流装置、蓄電池		1組
(6) 太陽光発電設備 (建物番号1)		
太陽光発電装置		1組
(7) 構内配電線路・通信線路 (園内全体)		
マンホール		342個
(8) 外灯設備 (園内全体)		
外灯		364基
(9) 避雷設備 (建物番号1)		
ドーム、屋外競技照明		9基
(10) 監視制御設備 (建物番号1)		
中央監視制御設備		1組
無停電電源設備		1組
(11) 雷・気象情報提供システム (建物番号1)		
雷・気象情報提供システム		一式

3 機械設備概要 (建物番号1)

(1) 温熱源機器

1 階室外機置場 鋼板製真空式ヒーター加熱能力 258kw 電熱面積 7.41 m² GHW-3(SV-3003YG) 1 台

(2) 冷熱源機器

3 階室外機置場 法定冷凍能力 4.58 トン PAC-1 (RAS-J224FS1)	1 台
1 階医務室 天井カセット加湿器 PAC1-U1-MDC(RCID-J36K1)	1 台
1 階男子更衣室 天井カセット PAC1-U1-LCKM(RCID-J56K1)	1 台
1 階女子更衣室 天井カセット PAC1-U1-LCKW(RCID-J56K1)	1 台
1 階室外機置場 法定冷凍能力 2.88 トン PAC-2 (RAS-AP160SGR)	1 台
1 階セミナールーム 1 天井埋込加湿器 PAC2-B1F-SMN1 (RPI-GP80K3)	2 台
3 階室外機置場 法定冷凍能力 4.58 トン PAC-3 (RAS-AP224SGR)	1 台
1 階セミナールーム 2a 天井埋込加湿器 PAC3-B1F-SMN2 (RPI-GP71K3)	1 台
1 階セミナールーム 2b 天井埋込加湿器 PAC3-B1F-SMN3 (RPI-GP63K3)	1 台
1 階セミナールーム 2c 天井埋込加湿器 PAC3-B1F-SMN4 (RPI-GP56K3)	1 台
1 階清掃員控室 天井カセット PAC3-B1F-SHK (RCID-GP36K2)	1 台
1 階室外機置場 法定冷凍能力 14.9 トン PAC-4 (RAS-J1000H1)	1 台
1 階エントランスホール 1 床置 PAC4-B1F-ENT1 (RPV-J1000HP1)	1 台
2 階コア 2 室外機置場 法定冷凍能力 7.41 トン PAC-5 (RAS-J450FS1)	2 台
1 階電気室 床置 PCA5-B1F-EMR (RPD-J450KP)	2 台
1 階室外機置場 法定冷凍能力 0.73 トン PAC-6 (RAS-J50A)	1 台
1 階エレベーター機械室 壁掛 PCA6-B1F-EVMR (RPK-J50K2)	1 台
1 階コア 3 室外機置場 法定冷凍能力 4.58 トン PAC-7 (RAS-J224FS1)	1 台
1 階コア 3 ラウンジ 天井カセット PCA7-U3-MLR(RCID-J80K1)	1 台
1 階男子更衣室 天井カセット PAC7-U3-LCKM(RCID-J56K1)	1 台
1 階女子更衣室 天井カセット PAC7-U3-LCKW(RCID-J56K1)	1 台
1 階コア 4 室外機置場 法定冷凍能力 4.58 トン PAC-8 (RAS-J224FS1)	1 台
1 階コア 4 ラウンジ 天井カセット PAC7-U4-MLR(RCID-J80K1)	1 台
1 階男子更衣室 天井カセット PAC7-U4-LCKM(RCID-J56K1)	1 台
1 階女子更衣室 天井カセット PAC7-U4-LCKW(RCID-J56K1)	1 台
3 階室外機置場 PAC-9-1~5 (RZYP63BBTE)	5 台
2 階管理課事務室 天井カセット PAC9-1~3	3 台
2 階所長室 天井カセット PAC9-4	1 台
2 階会議室 天井カセット PAC9-5	1 台
3 階室外機置場 法定冷凍能力 4.97 トン PAC-10 (RAS-J280FS1)	1 台
2 階カウンセリングルーム 天井埋込加湿器付 PAC10-1F-CNS (RPI-J80K1)	2 台
2 階キッズルーム 天井埋込加湿器 PAC11-1F-KIZ (RPI-J80K1)	1 台
2 階授乳室 天井カセット加湿器 PAC11-1F-BBY (RCID-J36K1)	1 台
3 階室外機置場 法定冷凍能力 3.92 トン PAC-12 (RAS-J280H)	1 台
3 階アンプ室 天井埋込ダクト PAC12-2F-CTL (RPI-J280K)	1 台
1 階室外機置場 法定冷凍能力 13.04 トン PAC-13 (RCR-J315H, RCR-J475H)	1 台
2 階スポーツギャラリー 床置加湿器 PAC13-B1F-SPG (RP-J800HP)	1 台
3 階室外機置場 法定冷凍能力 13.04 トン PAC-14 (RCR-J315H, RCR-J475H)	1 台
2 階エントランスホール 2 床置 PAC14-B1F-ENT2 (RP-J800HP)	1 台

1 階室外機置場 法定冷凍能力 2.49 トン PAC-15 (RAS-J140FS1)	1 台
2 階エピソードシアター 天井カセット PAC15-1F-KIT (RCID-J50K1)	2 台
2 階エピソードシアター 天井カセット PAC15-1F-CK0 (RCID-J28K1)	1 台
1 階室外機置場 PAC-15-1 (RAS-AP63HV3)	1 台
2 階エピソードシアター 天井カセット PAC15-1	1 台
1 階室外機置場 法定冷凍能力 13.04 トン PAC-16 (RCR-J315H, RCR-J475H)	1 台
2 階カフェ 床置加湿器 PCA16-B1F-CF (RP-J800HP)	1 台
2 階コア 2 階室外機置場 法定冷凍能力 4.58 トン PAC-18 (RAS-J224FS1)	1 台
2 階多目的室 天井カセット PAC18-U2-MLR (RCID-J80K1)	1 台
2 階男子更衣室 天井カセット PAC18-U2-LCKM (RCID-J56K1)	1 台
2 階女子更衣室 天井カセット PAC18-U2-LCKW (RCID-J56K1)	1 台
3 階室外機置場 法定冷凍能力 2.88 トン PAC-19 (RAS-J160FS1)	1 台
3 階ゲストルーム 天井埋込ダクト加湿器 PAC19-2F-VIP (RPI-J112K1)	1 台
1 階室外機置場 法定冷凍能力 5.49 トン PAC-21 (RCR-J400H1)	1 台
3 階テラス 床置 PAC21-3F-TRC (RP-J400HP1)	1 台
1 階室外器置場 法定冷凍能力 7.41 トン PAC-22 (RAS-AP450SSR)	1 台
3 階トレーニングルーム 天井埋込ダクト PAC22-2F-TRN (RPI-J140K1)	3 台
2 階室外機置場 冷房能力 4.0kW PAC-23 (PUH-P40GA)	1 台
2 階サーバー室 壁掛 (PK-P40GA)	1 台
(3) 冷暖房関連機器	
給気冷却ユニット	4 台
フィルターユニット	3 台
送風機	70 台
(4) 受水槽	
FRP 製 19m ³	1 基
(5) 給排水衛生機器	
給水ポンプ	3 台
排水ポンプ	26 台
(6) 昇降機	
エレベーター	1 基
(7) 電動開閉換気窓	
スウィンドウ	一式
(8) 電動遮光幕	
スカイロール	一式
(9) 電動ドア	
自動ドア	6 箇所
大型開口	6 枚
(10) 屋外施設空調設備	
天井カセット型エアコン (建物番号 3)	3 台
壁掛エアコン (建物番号 7)	1 台
壁掛エアコン (建物番号 15)	1 台

別紙2 水泳プール概要書

1 プール概要

- (1) 敷地面積：24,223.15m²
- (2) 延床面積：10,091.61m²
- (3) 階数：地下1階地上3階
- (4) 主要施設：メインプール【50m×10コース 25m×10コース 2分割可動床】
サブプール 【25m×8コース 2分割可動床】
採暖室、更衣室、観客席

2 電気設備概要

- (1) 電灯・動力設備
プール内全施設の照明器具、配線器具 一式
分電盤 19面
動力制御盤 10面
照明制御盤
面
- (2) 受電設備（高圧）
受電盤（6.6kV 1回線受電） 3面
引込盤（DS7.2kV600A×1、VCD7.2kV600A×1） 3面
高圧トランス盤（モールド型 Tr3φ 500kVA×1） 2面
高圧トランス盤（モールド型 Tr3φ 300kVA×1） 2面
高圧トランス盤（モールド型 Tr3φ 200kVA×1） 1面
高圧トランス盤（モールド型 Tr1φ 100kVA×1） 3面
進相コンデンサ盤（SC160kvar×1） 4面
低圧配電盤 2面
- (3) 弱電設備 一式
- (4) 非常用発電機設備
ディーゼル発電機（3φ 220V200kVA ラジエータ冷却方式） 1台
- (5) 直流電源設備
整流装置、鉛蓄電池長寿命型 MSE×54セル 1組
- (6) 太陽光発電設備
太陽光発電装置（10kW） 1組
- (7) 構内配電線路・通信線路
マンホール 7個
- (8) 外灯設備
外灯 5基
- (9) 監視制御設備
中央監視制御設備 1組
- (10) 防災監視設備
複合GR型受信機 一式
自動試験機能付光電式スポット型感知器 166点
自動試験機能付定温式スポット型感知器 269点

- (11) 水泳競技運営システム設備
競泳・水球・シンクロシステム、大型映像装置 一式
- (12) 電気自動車急速充電器
急速充電設備 一式

3 機械設備概要

(1) 空調設備

冷温水発生機（油焚吸収式、冷却能力 626kW、加熱能力 501kW）	2 台
密閉式冷却塔（二重効用吸収式用角形、冷凍能力 1,170kW）	2 台
薬液注入装置（吐出量 30mL/min×1.4MPa）	2 台
真空式温水ヒーター（定格出力 991.5kW 2 回路）	2 台
オイルタンク（埋設形、ピット式 容量 10,000L）	1 台
オイルサービスタンク（鋼板製タンク 容量 500L）	1 台
冷却水ポンプ（125φ×100φ×3,030L/min×25m）	2 台
冷温水 1 次ポンプ（100φ×80φ×1,790L/min×20m）	2 台
温水 1 次ポンプ（125φ×100φ×2,840L/min×20m）	2 台
温水 1 次ポンプ（50φ×40φ×215L/min×20m）	1 台
温水 1 次ポンプ（65φ×50φ×430L/min×15m）	1 台
温水 2 次ポンプ（100φ×80φ×2,040L/min×30m）	3 台
温水 2 次ポンプ（65φ×50φ×610L/min×35m）	1 台
冷水 2 次ポンプ（100φ×80φ×1,200L/min×30m）	3 台
オイルポンプ（20φ×20L/min×0.3MPa）	4 台
熱交換器（交換熱量 213kW）	1 台
熱交換器（交換熱量 150kW）	2 台
空気調和機（新晃工業（株）製）	
PH-55	2 台
SH-30	2 台
SH-14	1 台
SH-45	1 台
マルチ空調システム室外機（東芝キャリア株製）	
MMY-AP6153H1ZG	1 組
MMY-AP4503FZG	3 組
MMY-MAP3353HZG	2 台
外気処理エアコン室外機（東芝キャリア株製）	
ROP-AP2804HT	2 台
パッケージエアコン室外機（東芝キャリア株製）	
ROP-P2803WS	3 台
ROA-AP404ZG	1 台
ROA-AP1405SZG	1 台
マルチ空調システム室内機（東芝キャリア株製）	
天井埋込型ダクトタイプ、MMD-AP1123H	4 台
天井カセット型二方向吹出しタイプ、MMU-AP563WH	2 台
天井カセット型二方向吹出しタイプ、MMU-AP453WH	3 台

天井カセット型二方向吹出しタイプ、MMU-AP363WH	1 台
天井カセット型一方向吹出しタイプ、MMU-AP283YH	3 台
天井カセット型二方向吹出しタイプ、MMU-AP283WH	1 台
天井カセット型一方向吹出しタイプ、MMU-AP713SH	1 台
天井カセット型一方向吹出しタイプ、MMU-AP363YH	2 台
天井カセット型二方向吹出しタイプ、MMU-AP363WH	1 台
天井カセット型二方向吹出しタイプ、MMU-AP453WH	1 台
天井埋込型ダクトタイプ、MMD-AP1403H	7 台
外気処理エアコン室内機（東芝キャリア(株)製）	
天井埋込ダクトタイプ、RDA-AP2801UHNF	2 台
パッケージエアコン室内機（東芝キャリア(株)製）	
床置きダクトタイプ、RDA-P2803WS	3 台
壁掛けタイプ、AIK-AP403H	1 台
天井吊りタイプ、AIC-AP714H	2 台
パッケージエアコン室外機（東芝キャリア(株)製）	
MMY-MAP2244HZG	1 台
パッケージエアコン室内機（東芝キャリア(株)製）	
天井カセット型四方向吹出しタイプ	4 台
天井カセット型二方向吹出しタイプ	2 台
天井カセット型四方向吹出しタイプ	2 台
全熱交換器（天吊埋込形、静止形）	5 台
電気ヒーター（遠赤外線ヒーター、暖房能力 2.0kW）	47 台
エアカーテン（平均吹出風速 8.0m/s）	2 台
フィルターユニット（ガラリ接続形、側面引出し式）	3 台
フィルターユニット（ダクト中間接続形、側面引出し式）	17 台
全熱交換器（天吊埋込形、静止形）	11 台
ブースターファン（ストレートシロッコ、給気タイプ）	10 台
給気ファン（片吸込シロッコ、天吊型）	13 台
給気ファン（ストレートシロッコ、給気タイプ）	2 台
排気ファン	31 台
床暖房	一式

(2) 衛生設備

加圧給水ポンプ（65φ×40φ×440L/min×31m）	1 組
貯湯タンク（ステンレス製立形 4,500L）	2 台
温水 1 次ポンプ（25φ×50φ×380L/min×19m）	2 台
給湯 2 次ポンプ（25φ×9L/min×11m）	2 台
膨張タンク（容量 300L）	2 台
膨張タンク（容量 400L）	1 台
電気温水器（貯湯式台下設置型 12L）	9 台
電気温水器（貯湯式台下設置型 25L）	8 台
電気温水器（貯湯式壁掛型 30L）	2 台
湧水ポンプ（50φ×100L/min×12m）	3 組
湧水ポンプ（50φ×100L/min×13m）	4 組

排水ポンプ (50φ × 170L/min × 5m)	1 台
排水ポンプ (50φ × 250L/min × 12m)	1 台
排水ポンプ (80φ × 600L/min × 7m)	1 組
(3) 消火設備	
屋内消火栓	9 箇所
屋外消火栓	5 箇所
スプリンクラー	一式
(4) プール設備	
メインプール (50m × 25m 深さは 0~2.5m の可動床)	1 面
サブプール (25m × 20m 深さは 0~1.4m の可動床)	1 面
ジャグジープール (直径 2m × 深さ 0.65m)	1 面
幼児用プール (直径 4.1m × 深さ 0.3m)	1 面
(5) ろ過設備	
メインプール	一式
全自動可逆式珪藻土ろ過機 (処理能力 200m ³ /h) × 4	
水質監視装置 (残留塩素計、pH 計) × 1	
電解次亜塩素生成装置 × 4	
オゾン浄化装置 × 1	
サブプール	一式
全自動可逆式珪藻土ろ過機 (処理能力 150m ³ /h) × 2	
水質監視装置 (残留塩素計、pH 計) × 1	
電解次亜塩素生成装置 × 2	
オゾン浄化装置 × 1	
ジャグジープール	一式
全自動可逆式珪藻土ろ過機 (処理能力 6m ³ /h) × 1	
水質監視装置 (残留塩素計、pH 計) × 1	
幼児用プール	一式
全自動可逆式珪藻土ろ過機 (処理能力 6m ³ /h) × 1	
水質監視装置 (残留塩素計、pH 計) × 1	
電解次亜塩素生成装置 × 1	
雨水用	一式
全自動砂ろ過機 (処理能力 2.5m ³ /h) × 1	
逆洗ポンプ × 1	
滅菌剤注入装置 × 1	
補給水装置 × 1	
(6) 昇降機	
エレベーター	1 基
(7) 電動ドア	
自動ドア (両開き)	4 箇所

別紙3 拡張エリア概要書

1 拡張エリア概要

(1) 敷地面積：約 48ha

(2) 建物概要

番号	施設名称	構造規模		延床面積(m ²)	建築面積(m ²)	備考
1	管理倉庫棟①	W	1F	194.94	194.94	
2	便所A	W	1F	54.90	66.24	
3	便所B	W	1F	54.90	66.24	
4	便所C	W	1F	54.90	66.24	
5	便所D	W	1F	54.90	66.24	
6	便所E	W	1F	54.90	66.24	
7	休憩所	W	1F	56.00	56.00	
8	休憩所(A-1)	W	1F	48.72	48.72	
9	休憩所(A-2)	W	1F	48.72	48.72	
10	休憩所(A-3)	W	1F	48.72	48.72	
11	休憩所(B)	W	1F	16.16	16.16	
合計				687.76	744.46	

2 電気設備概要

(1) 受電設備（高圧）

受変電設備（屋外キュービクル）

4基

(2) 電灯・動力設備

複合盤（屋外自立型）

3基

マンホールポンプ制御盤（屋外自立型）

2基

電源盤（屋外自立型）

1基

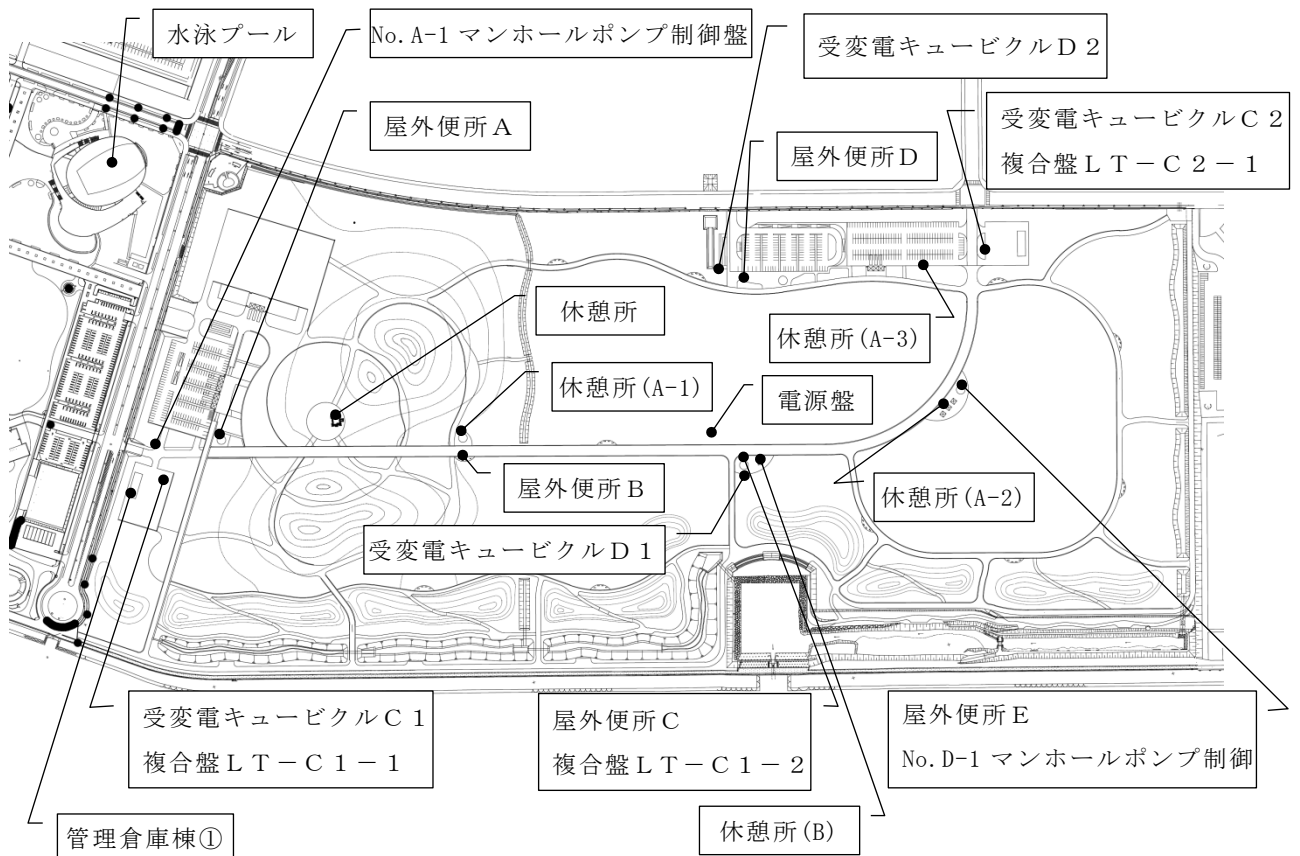

別紙 4 水質等管理マニュアル

1 水質管理

(1) 日常点検

表 1 (日常点検基準表) に示す水質の測定値をチェックリストに記録し、測定値が基準値を満たしていることを確認する。なお、基準値を満たしていない場合は、直ちに適切な措置を講ずること。

ア 測定日時

毎日午前 9 時、正午、午後 3 時、午後 6 時

イ 測定値の表示場所

機械室内の水質監視装置

表 1 日常点検基準表

測定項目	水質基準	対象プール
水素イオン濃度 (pH)	5.8~8.6	メインプール、サブプール、幼児プール、ジャクジープール
遊離残留塩素濃度 (mg/L)	0.4~1.0	

(2) 月間点検

毎月 1 回、採水して表 2 (月間点検基準表) に示す水質の分析を行い、分析結果が基準値を満たしていることを確認する。なお、基準値を満たしていない場合は、直ちに適切な措置を講ずること。

ア 採水地点

(ア) メインプール、サブプール

プールの対角線上におけるほぼ等間隔の位置 3 箇所以上の水面下 20 cm とする。

(イ) 幼児プール、ジャクジープール

水面下 20 cm の任意の 1 箇所とする。

イ 分析方法

水質基準に関する省令の規定に基づき厚生労働大臣が定める方法 (平成 15 年厚生労働省告示第 261 号) 若しくは上水試験方法 ((公社) 日本水道協会編) 又はこれらと同等以上の精度を有する検査方法によること。

表 2 月間点検基準表

測定項目	水質基準	対象プール
水素イオン濃度 (pH)	5.8~8.6	メインプール、サブプール、幼児プール、ジャクジープール
濁度 (度)	2 以下	
過マンガン酸カリウム消費量 (mg/L)	12 以下	
大腸菌	検出されない	
一般細菌 (CFU/mL)	200 以下	

(3) 年間点検

毎年 1 回、採水して表 3 (年間点検基準表) に示す水質の分析を行い、

分析結果が基準値を満たしていることを確認する。なお、基準値を満たしていない場合は、直ちに適切な措置を講ずること。

ア 採水地点

(ア) メインプール、サブプール

プールの対角線上におけるほぼ等間隔の位置 3 箇所以上の水面下 20 cm とする。

(イ) 幼児プール、ジャクジープール

水面下 20 cm の任意の 1 箇所とする。

イ 分析方法

(ア) 総トリハロメタン濃度

水質基準に関する省令の規定に基づき厚生労働大臣が定める方法(平成 15 年厚生労働省告示第 261 号)による。

(イ) レジオネラ属菌

冷却遠心濃縮法又はろ過濃縮法のいずれかによること。

表 3 年間点検基準表

測定項目	水質基準	対象プール
総トリハロメタン濃度 (mg/L)	0.2 以下	メインプール、サブプール、幼児プール、ジャクジープール
レジオネラ属菌	不検出	ジャクジープール
生物化学的酸素要求量 (mg/L)	8.0 以下	メインプール、サブプール
浮遊物質 (mg/L)	100 以下	メインプール、サブプール

2 室内空気

(1) 隔月点検

隔月 1 回、二酸化炭素濃度の測定値をチェックリストに記録し、測定値が表 4 (室内空気点検基準表) の基準値を満たしていることを確認する。なお、基準値を満たしていない場合は、直ちに適切な措置を講ずること。

ア 測定地点

プールサイド床上 75 cm 以上 150 cm 以下の任意の 1 箇所とする。

イ 測定方法

(ア) 測定器は、検知管方式による二酸化炭素検定器又はこれと同等以上の性能を有する測定器を用いて行うこと。

(イ) 判定は、測定日における使用開始時から中間時までと中間時から使用終了時までの 2 時点を測定し、その平均値をもって行う。

表 4 室内空気点検基準表

測定項目	基準	対象プール
二酸化炭素	含有率 0.15%未満	メインプール、サブプール、幼児プール、ジャクジープール

仕様書 A - 6

水泳プール特殊建築物法定診断業務

1 業務の概要

水泳プールについて、建築基準法第 12 条第 2 項に基づく定期点検を行い、定期調査報告書を作成する。

この仕様書のほか、国土交通省大臣官房官庁営繕部監修「建築保全業務共通仕様書 令和 5 年版」に基づき、損傷、腐食その他劣化状況の点検を行う。

2 施設の概要

敷地面積：24,223 m²

延床面積：12,007 m²

階数：地下 1 階地上 3 階

主要施設：メインプール【50m×10 コース 25m×10 コース 2 分割可動床 H=0~2.5m】----- 1 面

サブプール【25m×8 コース 2 分割可動床 H= 0~1.4m】

----- 1 面

幼児用プール【直径 4.1m×H=0.3m】----- 1 面

ジャグジープール【直径 2m×H=0.65m】----- 1 面

事務室、監視室、更衣室、採暖室、観客席

外壁 コンクリート打放し+フッ素塗装

屋根 プール上部 膜屋根+鉄骨

その他 ステンレス葺き

プール 鉄筋コンクリート+タイル仕上げ

防火区画 地下 オーバーフロータンク機械室他

1 階 ロビー吹抜け、プール、電気室、機械室他

2 階 観客席、便所他

機械排煙 なし(観客席等は全館避難安全検証法に基づいて排煙設備を設けない室に認定。)

3 点検内容

(1) 点検の方針

点検は、劣化・損傷、防火・避難及び構造安全に関する事項について行う。

(2) 点検の方法

ア 点検は原則として目視によるものとし、必要に応じて打診等の調査を行う。

イ 点検のための足場の架設やゴンドラの使用等を行わない。

ウ 室内に設置された重量機器、物品等の移動が困難な場合は、そのままの状態での点検を行う。

(3) 点検資格者

建築基準法第12条第1項に規定する資格を有する者（一級建築士若しくは二級建築士又は国土交通大臣が定める資格を有する者）。

4 実施時期

3年に1回（令和7年度及び令和10年度）

仕様書 B-1

多目的ドーム構造等点検業務

1 業務の概要

多目的ドームの安全性を総合的に確保するために、建築基準法（昭和25年法律第201号）その他関係法令を遵守し、この仕様書のほか、国土交通省大臣官房官庁営繕部監修「建築保全業務共通仕様書 令和5年版版」に基づき、点検、測定、調査等を行う。

2 多目的ドーム構造の概要

- (1) 主 用 途 : 体育施設
- (2) 建 築 面 積 : 27,667.63 m²
- (3) 延 べ 床 面 積 : 22,500.00 m²
(庇部分を含む法定延べ床面積 : 31,252.47 m²)
- (4) 階 数 : 地下1階、地上2階
- (5) 高 さ : 53.37m
- (6) 架 構 方 式 : テンセグリックトラスシステム
- (7) 屋 根 面 積 : 24,000 m²
- (8) 使 用 部 材 : 弦材 $\phi 139.4 \times 4.0 \sim \phi 190.7 \times 5.3$ (STK400)
束材 $\phi 101.6 \times 3.2$ (STK400)
斜材 $\phi 25$ (ハイテンションロッド:NHT690)
- (9) 積層ゴム支承 : 鉛入りプラグ入り積層ゴム ($\phi 500$) 38 基

3 業務内容

(1) システムトラス点検

振動測定点は、4箇所（ドーム中央、中間、リングトラス（支承上）、P C梁（支承下））に設置されており、各測定点とも3成分（X, Y, Z）を測定している。

強風時（頂部平均風速値が20m/s以上）及び地震時におけるデータが、平成20年2月から強振計測装置（アカシ AJE-8200）においてメモリーカードに記録されている。

これまでに記録されたデータの、強風時及び地震時の各々最大の加速度が記録されたデータについて最大速度、変位量、パワースペクトル密度、卓越振動数及び減衰定数の解析を行い、竣工時の振動特性（固有振動数1.56Hz）と比較してシステムトラスの健全性を判断する。

(2) 強震計測装置点検

点検箇所	点検内容
1)記録データの回収	フラッシュメモリーカード内のデータをすべて回収

2) 機器設定確認	前回設定値と比較する 設定変更等の有無を確認
3) 検出器線間抵抗及び絶縁抵抗測定	検出器の信号コイル、テストコイル、電源部等の抵抗を測定し健全性と劣化の状況を把握する
4) 常時微動波形の確認	検出器周辺のノイズを確認
5) キャリブレーション波形の確認	増幅器及び検出器の感度が正常であることを確認
6) 起動試験	地震起動チャンネルのテストコイルにトリガーレベルを上回る電流を印加し、正しく動作することを確認
7) 風向風速計	風向風速計の出力及び風起動装置の確認
8) 消耗部品交換	AJE-8200 内蔵電池交換

(3) 特殊建築物の定期報告

建築基準法第 12 条第 2 項に基づく点検を行い、定期調査報告書を作成する。

4 実施時期

(1) システムトラス点検

毎年度実施

(2) 強震計測装置点検

令和 7 年度及び令和 10 年度

(3) 特殊建築物の定期報告

令和 9 年度

仕様書 B - 2

多目的ドーム膜屋根点検業務

1 業務の概要

多目的ドームの膜屋根の耐久性を確保するために、建築基準法（昭和25年法律第201号）その他関係法令を遵守し、この仕様書のほか、国土交通省大臣官房官庁営繕部監修「建築保全業務共通仕様書 令和5年版」に基づき、点検、測定、調査等を行う。

2 膜屋根の概要

- (1) 主 用 途 : 体育施設
- (2) 建 築 面 積 : 27,667.63 m²
- (3) 延べ床面積 : 22,500.00 m²
(庇部分を含む法定延べ床面積 : 31,252.47 m²)
- (4) 階 数 : 地下1階、地上2階
- (5) 高 さ : 53.37m
- (6) 膜 屋 根 : 四フッ化エチレン樹脂コーティングガラス繊維布
t=0.8mm A種(FGT-800)
- (7) 膜 面 積 : 24,000 m²

3 業務の内容

膜屋根に使用されている各種構造用材料及び部材のうち、膜材等（エッジロープ、養生ゴム等を含む。）、ケーブル（端部金物及び支持金物を含む。）、取付金具等の異常の有無と耐久性に関する性能確認を行う。

(1) 膜張力管理

膜材には初期伸びや、繰り返し荷重及び熱による伸びがあるため、張力が膜面にあることを確認する。また、ストラット機構取付部と倒れ止めには異常がないこと、ナットの緩みや脱落がないこと、ストラット頂部と膜面との隙間に異常がないことを確認する。

(2) 膜面及び膜定着部、ケーブル及びケーブル定着部の管理

膜材及びケーブル材に損傷、材料劣化、予期せぬ汚れその他の異常がないことを確認する。膜及びケーブル定着部については、ボルト等の緩み、定着部のはがれ、接触部の摩擦による損傷等の異常がないことを確認する。

4 点検の種類及び内容

専門技術者（一般社団法人日本膜構造協会定期点検資格所有者）により行うものとする。

(1) 定期点検

3年に1回行う。

(2) 臨時点検

下記の事象が発生した場合に、その都度行う。

ア 暴風が吹いた後

- 暴風警報発令時、10分間の平均風速が25m/s以上になった場合
 イ 大雪が降った後
 大雪警報発令時、24時間の降雪深さが20cmを超えた場合
 ウ 火災・浸水等の災害を受けた直後

(3) 点検項目

管理項目	点検項目		点検内容					点検の種類		
			点検位置		検査 部位	点検方法			定期	臨時
			屋外	屋内		目視	器具	備考		
膜材	膜材の引き裂き、穴、損傷			○	○	○			○	○
	溶着部の引き裂き、剥離、損傷			○	○	○				○
	頂部パネル養生部引き裂き、摩耗、損傷			○	○	○			○	○
	膜張力の緩み		○		○*	○		触手	○	○
膜定着部 (外周及びオクルス部)	押え金物の錆、変形		○		○	○			○	○
	ボルト・ナット	脱落	○		○	○		○	○	○
		緩み	○		○*		○	○	○	○
膜分割部 膜中間部	取付け金物の錆、変形			○	○	○			○	○
	ボルト・ナット	脱落		○	○	○		○	○	○
		緩み		○	○*		○	○	○	○
ワイヤー ケーブル	中間部取付け金物の錆、変形			○	○	○			○	○
	中間指示部 ボルト・ナット	脱落		○	○	○		○	○	○
		緩み		○	○*		○	○	○	○
	アンカー部 ナット	脱落		○	○	○		○	○	○
		緩み		○	○*		○	○	○	○
張力の緩み			○	○*	○		触手	○	○	
ケーブル支 点	取付部ボルトの緩み			○	○*		○	トルクレ ンチ	○	○
ストラット 部	円盤付内筒及び外筒の錆、変形			○	○	○			○	○
	取付け部ナットの緩み			○	○*		○	トルクレ ンチ	○	○
	ストラット頂部と膜面との隙間			○	○*	○			○	○
	ストラットの伸び			○	○*	○		スケール	○	○

※抜取り検査の部位については、キャットウォーク上の膜パネルのみとする。

(4) 異常箇所の処置

確認された現象	処置
ボルト・ナットの脱落	新品を取り付ける
ボルト・ナットの緩み	所定のトルクで締め付ける
膜面の損傷・穴・引き裂き・破れその他の損傷	補修又は取替え (一社)日本膜構造協会「膜構造建築物の補修技術指針」による
膜面溶着加工部・剥がれ・引き裂き・破れその他の損傷	補修又は取替え (一社)日本膜構造協会「膜構造建築物の補修技術指針」による
膜面の弛緩	原因を調査し、処理する
ワイヤーケーブル、金物の錆	塗装する
ワイヤーケーブル、金物の損傷	部分補修又は取替え

5 実施時期
令和9年度

仕様書 B - 3

人工芝保守管理業務

1 業務の概要

多目的ドームの砂入り人工芝及びアンツーカーを良好な状態に保つための保守管理を行う。

2 業務対象設備の概要

砂入り人工芝（砂：石見 5 号） 約 13,300 m²
フィールド内アンツーカー 約 223 m²

3 業務の範囲と時期

砂入り人工芝及びアンツーカーの保守管理業務に当たっては、以下の仕様に基つき、保守管理を行うこと。時期については、イベント等も考慮し、効果的な時期とすること。なお、作業に必要な材料については購入するとともに、作業によって生じた発生材（砂、アンツーカーの混じったもの等）は、適切に処分すること。

項目	回数	作業内容
砂入り人工芝	年 4 回	①全面ブラッシング（偏った砂の均し・部分補充） ②人工芝ジョイント部分点検及び補修（剥れ等があった場合の処置を含む） ③フィールドの清掃（ゴミ、付着物の除去） ④アンツーカー取合部の整備（表面砂の入替え）（年 3 回） アンツーカー周辺の砂をバキュームで吸い取り、砂を補充する（年 1 回）
アンツーカー	年 4 回	①表面清掃（砂・ゴミの除去） ②表面緩傷（全面レーキング） ③補足材敷均 ④表面処理剤散布 ⑤全面散水転圧仕上げ

仕様書 B - 4

昇降機設備保守点検業務

1 業務の概要

多目的ドーム及び水泳プールの昇降機設備を正常に維持管理するために、建築基準法（昭和25年法律第201号）その他関係法令を遵守し、この仕様書のほか、国土交通省大臣官房官庁営繕部監修「建築保全業務共通仕様書令和5年版」に基づき、点検、測定、調査等を行う。

2 昇降機設備の概要

(1) 多目的ドーム

- ア 用途 : 乗用13人乗り (1台)
- イ 積載量 : 900kg
- ウ 定格速度 : 45m/min
- エ 停止箇所 : 正面側3箇所、背面側1箇所
- オ 制御方式 : 油圧サイドブランチャー方式
- カ 使用電源 : AC-φ3-200V-60Hz/AC-φ1-100V-60Hz
- キ 障害者対象 : 車椅子、視覚障害者 (音声案内) 対応
- ク その他 : 停電時自動着床装置、火災管制、地震管制

(2) 水泳プール

- ア 用途 : 乗用20人乗り (1台)
- イ 積載量 : 1,350kg
- ウ 定格速度 : 45m/min
- エ 停止箇所 : 2箇所 (各階正面1方向)
- オ 制御方式 : 巻上インバータ制御方式
- カ 使用電源 : AC-φ3-200V-60Hz/AC-φ1-100V-60Hz
- キ 障害者対象 : 車椅子、視覚障害者 (音声案内) 対応
- ク その他 : 停電時自動着床装置、火災管制、地震管制

3 保守点検作業の内容

(1) 点検

昇降機設備の各部材等を毎月1回巡回して定期的に保守点検作業を行う。
また、建築基準法第12条第4項に基づく昇降機の点検を年1回行う。

(2) 調整・注油

- ア 油圧ユニット、電動機、シリンダー、調速機、フロアコントローラー
- イ 各種ワイヤーロープ、リミットスイッチ及びファイナルリミットスイッチ、レール、ウェート、配線
- ウ 各階扉装置、ドアロックスイッチ、インジケータ、押ボタン
- エ 扉開閉装置、ガイドシュー、ランディングスイッチ、ロック外し装置、セフティシュー、非常止め、かご内操作盤、搭乗かご関係各部

4 交換部品

(1) 多目的ドーム

ア リミットスイッチ

イ かご光電管

ウ 停電時自動着床装置のバッテリー

(2) 水泳プール

ア 半導体、プリント基板

イ インバーター駆動装置

ウ 電子回路用電源装置

エ 主ロープ

オ 停電時自動着床装置のバッテリー

カ インターホン、停電灯、CPU のバッテリー

仕様書 B-5

ろ過滅菌システム保守点検業務

1 業務の概要

水泳プールのろ過滅菌システムを正常に維持管理するために、「遊泳用プールの衛生基準」(平成19年5月28日付け健発第0528003号厚生労働省健康局長通知) その他関係法令を遵守し、点検、測定、調査等を行う。

2 保守点検を行う設備

(1) メインプール

ろ過機エレメント (全自動可逆式珪藻土ろ過機、処理能力 200m ³ /h)	4 台
ろ過機ポンプモーター (片吸込渦巻ポンプ、3.33m ³ /min×18.5m(H))	4 台
電解次亜装置 (バッチ電気分解方式、45L/日)	4 台
オゾン発生装置 (オゾン発生量 140g/hr)	1 台
塩素監視装置 (測定項目：遊離残留塩素濃度、PH)	1 台
オーバーフローポンプ (片吸込渦巻ポンプ、3.33m ³ /min×11.5m(H))	2 台
各種バルブ	一式

(2) サブプール

ろ過機エレメント (全自動可逆式珪藻土ろ過機、処理能力 150m ³ /h)	2 台
ろ過機ポンプモーター (片吸込渦巻ポンプ、2.5m ³ /min×18m(H))	2 台
電解次亜装置 (バッチ電気分解方式、45L/日)	2 台
オゾン発生装置 (オゾン発生量 50g/hr)	1 台
塩素監視装置 (測定項目：遊離残留塩素濃度、PH)	1 台
オーバーフローポンプ (片吸込渦巻ポンプ、2.5m ³ /min×13m(H))	1 台
各種バルブ	一式

(3) 幼児用プール

ろ過機エレメント (全自動可逆式珪藻土ろ過機、処理能力 6m ³ /h)	1 台
ろ過機ポンプモーター (片吸込渦巻ポンプ、0.1m ³ /min×17.5m(H))	1 台
電解次亜装置 (バッチ電気分解方式、5L/日)	1 台
塩素監視装置 (測定項目：遊離残留塩素濃度、PH)	1 台
各種バルブ	一式

(4) ジャグジープール

ろ過機エレメント (全自動可逆式珪藻土ろ過機、処理能力 6m ³ /h)	1 台
---	-----

ろ過機ポンプモーター（片吸込渦巻ポンプ、0.1m ³ /min×16.5m(H)）	1台
塩素監視装置（測定項目：遊離残留塩素濃度、PH）	1台
各種バルブ	一式

（５）雨水再利用

ろ過機エレメント（全自動砂ろ過機、処理能力2.5m ³ /h）	1台
ろ過機ポンプモーター（自吸式ポンプ、0.042m ³ /min×16.5m(H)）	1台
逆洗ポンプモーター（片吸込渦巻ポンプ、0.2m ³ /min×19m(H)）	1台
各種バルブ	一式

3 保守点検の内容

（１）メインプール・サブプール

ア ろ過機滅菌システム	月例点検	-----月1回
イ 塩素監視装置	定期点検	-----年1回
ウ 電解次亜装置	定期点検	-----年2回
エ オゾン発生装置	定期点検	-----年1回
オ オーバーフローポンプシステム (OFP)	月例点検	-----月1回

（２）幼児用プール

ア ろ過機滅菌システム	月例点検	-----月1回
イ 塩素監視装置	定期点検	-----年1回
ウ 電解次亜装置	定期点検	-----年2回

（３）ジャグジープール

ア ろ過機滅菌システム	月例点検	-----月1回
イ 塩素監視装置	定期点検	-----年1回

（４）雨水再利用

ろ過機滅菌システム	月例点検	-----月1回
-----------	------	----------

4 小修繕等の実施

本業務の点検範囲に関連する 100 万円（消費税及び地方消費税を含む。）未満の部品交換や修繕を実施する。（過去実績は別表 1 による）

5 （参考）施工事業者

株式会社ミウラ化学 宇部市草江 2 丁目 9 番 10-1 号

別表1 本業務で実施した過去の修理等一覧

(令和2年度)

(単位：円)

作業項目	金額
水泳プールろ過装置ポンプグランドパッキン取替	81,400
水泳プールろ過装置排気装置用Vベルト取替	36,300
水泳プール電解次亜装置注入配管補修	6,600
水泳プールろ過吐出口カバー取替	16,500
水泳プールろ過装置部品取替	9,900
水泳プールオゾン発生装置部品取替修繕	44,000
水泳プールオゾン生成装置弁バター弁取替	47,300

(令和3年度)

作業項目	金額
多目的プールろ過機 WF-1b コンプレッサドレイン取替工事	8,800
多目的プールろ過機水浄化システム部品取替	17,600

(令和4年度)

作業項目	金額
水泳プールジャグジーろ過ポンプ整備	124,300
水泳プール OZ-2 サブプールオゾン浄化装置修繕	80,300
水泳プール OZ-1 メインプールオゾン浄化装置排修繕	33,000
水泳プール OZ-2 サブプールオゾン浄化装置修繕	69,300

(令和5年度)

作業項目	金額
水泳プールろ過滅菌システム修繕	466,400
水泳プール電解次亜生成装置修繕	50,600
水泳プール雨水ろ過装置・電解次亜生成装置修繕	95,700
水泳プールサブプールオゾン発生装置純水機取替	235,400
水泳プールメインプールオゾン発生装置純水機取替	400,400
水泳プール幼児系統ろ過機・給水自動エアー弁取替	35,200
水泳プール電解次亜生成装置 CL-1a 配管修繕	11,000
水泳プールオゾン浄化装ブスターポンプ更新	1,247,400
水泳プール電解次亜生成装置 CL-2a 修繕	235,400
水泳プールオゾン発生装置部品交換	214,500

仕様書 B-6

計時計測システム保守点検業務

1 業務の概要

水泳プールに設置された計時計測システムを正常に維持管理するために、点検、測定、調査等を行う。

2 業務に関する設備の範囲

別表第1のとおり。

(1) 競技機材

ア 競泳機材

イ 水球機材

ウ シンクロナイズドスイミング機材

(2) 競技処理コンピュータ

(3) コネクタボックス

3 保守点検作業の内容

別表第2のとおり。

4 保守点検回数

年1回とする。

5 小修繕等の実施

本業務の点検範囲に関連する100万円（消費税及び地方消費税を含む。）未満の部品交換や修繕を実施する。（過去実績は別表第3による）

6 (参考) 施工事業者

セイコータイムシステム株式会社 広島営業所

広島市中区中町7-23 住友生命広島平和大通り第2ビル

TEL 082-245-2571

別表第1 業務に関する設備の範囲

(1) 競技機材	
ア 競泳機材	
プリンティングタイマー	2台
附属品ユニット	2組
バッテリー、チャージャー	3組
レーンボックス(0~9)	20台
全コース対応レーンボックス	2台
スタートボックス	2台
タッチプレート(2450mm)	22枚
タッチプレート取付金具	44本
タッチプレート収納台車(6枚収納)	4台
電子式スタート音発生装置	2組
リレーセンサー付スターティングブロック	20台
リレーセンサー無スターティングブロック	8台
競泳用スタート台収納台車(4台用)	7台
リレーセンサー付プラットホーム	4枚
スタート台スピーカーシステム	20組
バックアップグリップスイッチシステム	20組
収納アルミトランク	5台
各種接続ケーブル	一式
水中周回計表示器	10台
水中周回計操作盤	1台
水中周回計中継器	10台
水中周回計表示器用バッテリー&チャージャー	一式
イ 水球機材	
8分表示盤	2台
時間操作盤	1台
得点操作盤	1台
ペナルティ操作盤	1台
パーソナルファール操作盤	1台
チーム名入力装置	1台
電源・信号変換ボックス	1台
ポゼッション表示盤	4台
ポゼッション操作盤	1台
ポゼッション表示盤予備バッテリー	2台
フィールド内競技者操作盤	2台
タイムアウト表示器	2台
タイムアウト時間操作盤	1台

	スイッチボックス (タイムアウト請求器)	2 台
	収納アルミトランク (時間操作盤)	9 台
ウ	シンクロナイズドスイミング機材	
	メインジャッジ操作盤 (ケース付)	1 台
	副審用モニター (カバー付)	1 台
	ジャッジ用端末	15 台
	アクセスポイント・8ポートハブ	一式
	収納アルミトランク	1 台
(2) 競技処理コンピュータ		
	コンピュータ制御装置	一式
	無停電電源装置	1 台
	制御装置収納ラック	一式
	競技処理端末機 (デスクトップ型)	2 組
	競技処理端末機 (ノート型)	2 組
	無停電電源装置	3 組
	競技処理用プリンター (A4)	3 台
	データバッファ装置	2 組
	ネットワーク装置	一式
	計時信号制御装置	一式
	競技処理用信号変換器	3 組
	速報TV出力用端末 (デスクトップ型)	一式
	ダウンコンバータ	一式
	モジュレーター (変調器)	一式
	競泳用ソフトウェア	一式
	水球用ソフトウェア	一式
	シンクロ用ソフトウェア	一式
	速報TVソフトウェア	一式
(3) コネクタボックス		
	競技用接続盤 1 (通線口付)	1 台
	競技用接続盤 2	1 台
	競技用接続盤 3	1 台
	競技用接続盤 4	1 台
	競技用接続盤 5	1 台
	競技用接続盤 6	1 台
	競技用接続盤 7	1 台
	CB-8・9・10・11・12	5 台
	通線口	1 台

別表第2 保守点検作業の内容

保守点検項目	保守点検及び保守内容
(1) 競技機材	
ア 競泳機材	プリンティングタイマーの設定確認、リレー引継ぎ、リアクションタイム等の動作確認 タッチプレートの適正感圧・絶縁測定（水没テスト含む） レーンボックスの動作・測定 スタート音発生装置の動作確認及びバッテリー測定 スタート台の適正感圧測定、スピーカ音確認 水中周回計の動作確認 グリップスイッチの動作確認 各種バッテリー測定及び充電 各種接続ケーブル確認 リザルトシステム及び映像装置への出力確認
イ 水球機材	各種操作盤及び表示盤の動作・信号測定確認 各表示盤のバッテリー測定及び充電 各種接続ケーブル確認 映像装置への出力確認
ウ シンクロナイズドスイミング機材	主操作盤～リザルトシステム連動確認 ジャッジ端末～主操作盤の連動確認 ネットワーク装置の連動確認 各種バッテリー測定及び充電 映像装置への出力確認
(2) 競技処理コンピュータ	サーバ～各競技端末との連動確認 各種競技機材との連動確認 各プリンターとの連動確認 無停電電源装置の動作確認 映像装置への出力確認
(3) コネクタボックス	各機器接続確認

仕様書 B-7

大型映像装置保守点検業務

1 業務の概要

水泳プールに設置された大型映像装置を正常に維持管理するために、点検、測定、調査等を行う。

2 業務に関する設備の範囲

- (1) 大型電光表示装置
発光方式：高輝度フルカラーLED方式
画面寸法：縦3.3m×横6.5m
- (2) 機器収納架
- (3) 簡易操作卓
- (4) 監視カメラ
- (5) オペレーションターミナル卓
- (6) 中継器盤等
- (7) リザルト出力システム
- (8) 移動式カメラ装置
- (9) カメラシステム
- (10) 簡易得点表示システム
- (11) 送出システム

3 保守点検作業の内容

別表のとおり。

4 保守点検回数

年1回とする。

5 (参考) 施工事業者

株式会社東芝 中国支社
広島市中区鉄砲町7-18 東芝フコク生命ビル
TEL 082-212-3677

別表 保守点検作業の内容

保守点検項目	点検内容及び判定基準
(1) 大型電光表示装置	
ア LED表示ユニット	
点灯確認	点灯確認及び不点素子モジュール交換を行う。
表示部コネクタ接続確認	表示部の電源及び信号用コネクタの接続を確認する。
電源電圧の測定	電源入力及び出力電圧を測定し、異常のないことを確認する。
表示装置本体	塗装、コーキング状態、発錆の確認をする。
機器清掃	LED表示ユニットを清掃する。
イ ランニングタイマー	
点灯確認	点灯確認を行い、不点交換を行う。
表示部外観点検	表示ブロックの損傷・発錆・汚損・漏水等の有無を確認する。
表示部コネクタ接続確認	表示部の電源及び信号用コネクタの接続を確認する。
内部点検	接合部のゆるみ・断線・ごみ等の有無を確認する。
接続端子部確認	端子台等のねじの緩みがないことを確認する。
電源電圧の測定	電源入力及び出力電圧を測定し、異常のないことを確認する。
機器清掃	機器を清掃する。
システム動作確認	別途計時計測システムとの連動試験を行う。
ウ 塔時計	
外観点検	塔時計及び塔時計制御盤の損傷・発錆・汚損等の有無を確認する。
内部点検	接合部のゆるみ・断線・ごみ等の有無を確認する。
接続端子部確認	端子台等のねじの緩みがないことを確認する。
機器清掃	塔時計制御盤を清掃する。
エ 冷却装置 (エアコン)	
外観点検	室外機及び室内ユニットの著しい損傷・発錆・汚損等の有無を確認する。
接続端子部確認	端子台等のねじの緩みがないことを確認する。
フィルター清掃	フィルターを清掃する。
動作試験	リモコンからの動作試験を実施し、異常のないことを確認する。
機器清掃	室外機及び室内ユニットを清掃する。
オ 分電盤	
外観点検	分電盤の損傷・発錆・汚損等の有無を確認する。
内部点検	接合部のゆるみ・断線・ごみ等の有無を確認する。

	電源電圧の測定	電源入力及び出力電圧を測定し、異常のないことを確認する。 また、遠方操作にて出力操作が行えることを確認する。
	接続端子部確認	端子台等のねじの緩みがないことを確認する。
	機器清掃	分電盤を清掃する。
カ	外部信号中継器	
	外観点検	外部信号中継盤の損傷・発錆・汚損等の有無を確認する。
	内部点検	接合部のゆるみ・断線・ごみ等の有無を確認する。
	接続端子部確認	端子台等のねじの緩みがないことを確認する。
	機器清掃	外部信号中継盤を清掃する。
(2) 機器収納架		
	外観点検	機器収納架及び各収納機器の損傷・発錆・汚損等の有無を確認する。
	接続部確認	各収納機器のコネクタ等接続部に緩みがないことを確認する。
	接続端子部確認	端子台等のねじの緩みがないことを確認する。
	機能試験	各機能が正常に動作することを確認する。
	機器清掃	機器収納架及び各収納機器を清掃する。
(3) 簡易操作卓		
	外観点検	簡易操作卓及び各機器の損傷・発錆・汚損等の有無を確認する。
	接続部確認	各機器のコネクタ等接続部に緩みがないことを確認する。
	接続端子部確認	端子台等のねじの緩みがないことを確認する。
	機能試験	各モニタが正常に表示することを確認する。 簡易表示PCが正常に機能することを確認する。
	UPS 停電試験	UPSが正常に動作することを確認する。
	機器清掃	機器収納架及び各収納機器を清掃する。
(4) 監視カメラ		
	外観点検	監視カメラ及び各機器の損傷・発錆・汚損等の有無を確認する。
	接続部確認	各機器のコネクタ等接続部に緩みがないことを確認する。
	接続端子部確認	端子台等のねじの緩みがないことを確認する。
	機能試験	各機器が正常に動作することを確認する。
	UPS 停電試験	UPSが正常に動作することを確認する。
	機器清掃	監視カメラハウジング、監視カメラ中継盤及び映像分配器を清掃する。
(5) オペレーションターミナル卓		
	外観点検	オペレーションターミナル卓及び各機器の損傷・

		発錆・汚損等の有無を確認する。
	接続部確認	各機器のコネクタ等接続部に緩みがないことを確認する。
	機能試験	オペレーションターミナルが正常に表示することを確認する。
	UPS 停電試験	UPS が正常に動作することを確認する。
	機器清掃	オペレーションターミナル卓及び各収納機器を清掃する。
(6) 中継器盤等		
	外観点検	中継コネクタ盤、BNCコネクタ及びHUBの損傷・発錆・汚損等の有無を確認する。
	接続部確認	各機器のコネクタ等接続部に緩みがないことを確認する。
	機器清掃	中継コネクタ盤、BNCコネクタ及びHUBを清掃する。
(7) リザルト出力システム		
	外観点検	リザルト出力システム各機器の損傷・発錆・汚損等の有無を確認する。
	接続部確認	各機器のコネクタ等接続部に緩みがないことを確認する。
	機能試験	ローカルホストコンピューター及びランニングタイマー主制御装置が正常に動作することを確認する。
	機器清掃	リザルト出力システムを清掃する。
(8) 移動式カメラ装置		
	外観点検	移動式カメラ装置の損傷・発錆・汚損等の有無を確認する。
	接続部確認	装置構成を実施し各機器のコネクタ等接続部に緩みがないことを確認する。
	機能試験	移動式カメラ装置が正常に動作することを確認する。
	機器清掃	移動式カメラ装置を清掃する。
(9) カメラシステム		
	外観点検	カメラシステム各機器の損傷・発錆・汚損等の有無を確認する。
	接続部確認	各機器のコネクタ等接続部に緩みがないことを確認する。
	機能試験	カメラシステムが正常に動作することを確認する。
	機器清掃	カメラシステムを清掃する。
(10) 簡易得点表示システム		
	外観点検	簡易得点表示パソコンの損傷・発錆・汚損等の有無を確認する。

	機能試験	簡易得点表示パソコンが正常に表示することを確認する。
	機器清掃	簡易得点表示パソコンを清掃する。
(11) 送出システム		
	外観点検	機器収納架及びサーバー室情報通信架の各機器の損傷・発錆・汚損等の有無を確認する。
	接続部確認	各機器のコネクタ等接続部に緩みがないことを確認する。
	機能試験	送出システムが正常に動作することを確認する。
	機器清掃	送出システムを清掃する。

仕様書 B - 8

可動床保守点検業務

1 業務の概要

水泳プール内に設置された可動床を正常に維持管理するために、点検、測定、調査等を行う。毎年度、水の入替作業と並行して行うものとする。

2 業務に関する設備の範囲

別表第 1 のとおり。

(1) メインプール (50 m プール) 可動床 (2 分割)

ア 可動床 A 一式

イ 可動床 B 一式

(2) サブプール (25 m プール) 可動床 (2 分割)

ア 可動床 A 一式

イ 可動床 B 一式

3 保守点検作業の内容

別表第 2 のとおり。

4 定期的に交換が必要な部品

(1) デッキ浮力材

(2) 床材

(3) 軸受ブッシュ

(4) 駆動モーター

(5) スプロケット

(6) チェーン

(7) タッチパネル

(8) エンコーダ

(9) リレー類

(10) 近接スイッチ

5 保守点検回数

年 1 回とする。

※参考：別紙「令和 5 年度可動床点検等スケジュール」

6 小修繕等の実施

本業務の点検範囲に関連する 100 万円（消費税及び地方消費税を含む。）未満の部品交換や修繕を実施する。（過去実績は別表第 3 による）

7 (参考) 施工事業者

富士産業株式会社

山陽小野田市稲荷町 10-23

TEL 0836-81-1222

別表第1 業務に関する設備の範囲

(1) メインプール(50mプール)可動床(可動床Aと可動床Bの2分割)	
ア 可動床A	
サイズ	25m×30m
昇降ストローク	2,450mmストローク(清掃位置:WL-1.4m)
昇降スピード	約0.22m/min
床材質	フレーム材 SUS304 デッキ材 硬質塩ビ245幅 白色 コースライン 紺色 クロスライン 紺色
メインポスト	10基(SUS304)
駆動電動機	3相 200V 4P 60Hz 0.2kW 10台(架台:溶融亜鉛メッキ)
固定柱	42本(WL-1.4m) SUS304、CAC403、UHMW
振り止めローラ	22箇所 SUS304、UHMW
一次電気容量	3相 200V 6.0kVA
操作方法	タッチパネル操作 手動及び自動停止
積載荷重	水中時:4,000kg(均等分布荷重/静荷重) 水抜時:固定柱42本セット時 通常0kg/点検時200kg
水深表示盤	1台
イ 可動床B	
サイズ	25m×20m
昇降ストローク	2,450mmストローク(清掃位置:WL-1.4m)
昇降スピード	約0.22m/min
床材質	フレーム材 SUS304 デッキ材 硬質塩ビ245幅 白色 コースライン 紺色 クロスライン 紺色
点検口	18個(1244mm×995mm)
メインポスト	8基(SUS304)
駆動電動機	3相 200V 4P 60ヘルツ 0.2kW 8台(架台:溶融亜鉛メッキ)
固定柱	30本(WL-1.4m) SUS304、CAC403、UHMW
振り止めローラ	19箇所 SUS304、UHMW

一次電気容量	3相 200V 5.0kVA
操作方法	タッチパネル操作 手動及び自動停止
積載荷重	水中時：4,000kg（均等分布荷重／静荷重） 水抜時：固定柱42本セット時 通常0kg／点検時200kg
水深表示盤	1台

(2) サブプール（25mプール）可動床（可動床Aと可動床Bの2分割）

ア 可動床A（可動床Bも同様）

サイズ	25m×10m
昇降ストローク	1,350mmストローク（清掃位置：WL-0.3m）
昇降スピード	約0.22m/min
床材質	フレーム材 SUS304 デッキ材 硬質塩ビ245幅 白色 コースライン 紺色 クロスライン 紺色
点検口	10個（1244mm×995mm）
メインポスト	4基（SUS304）
駆動電動機	3相 200V 4P 60ヘルツ 0.2kW 4台（架台：溶融亜鉛メッキ）
固定柱	20本（WL-1.4m）SUS304、CAC403、UHMW
振り止めローラ	19箇所 SUS304、UHMW
一次電気容量	3相 200V 2.5kVA
操作方法	タッチパネル操作 手動及び自動停止
積載荷重	水中時：4,000kg（均等分布荷重／静荷重） 水抜時：固定柱20本セット時 通常0kg／点検時200kg
水深表示盤	1台

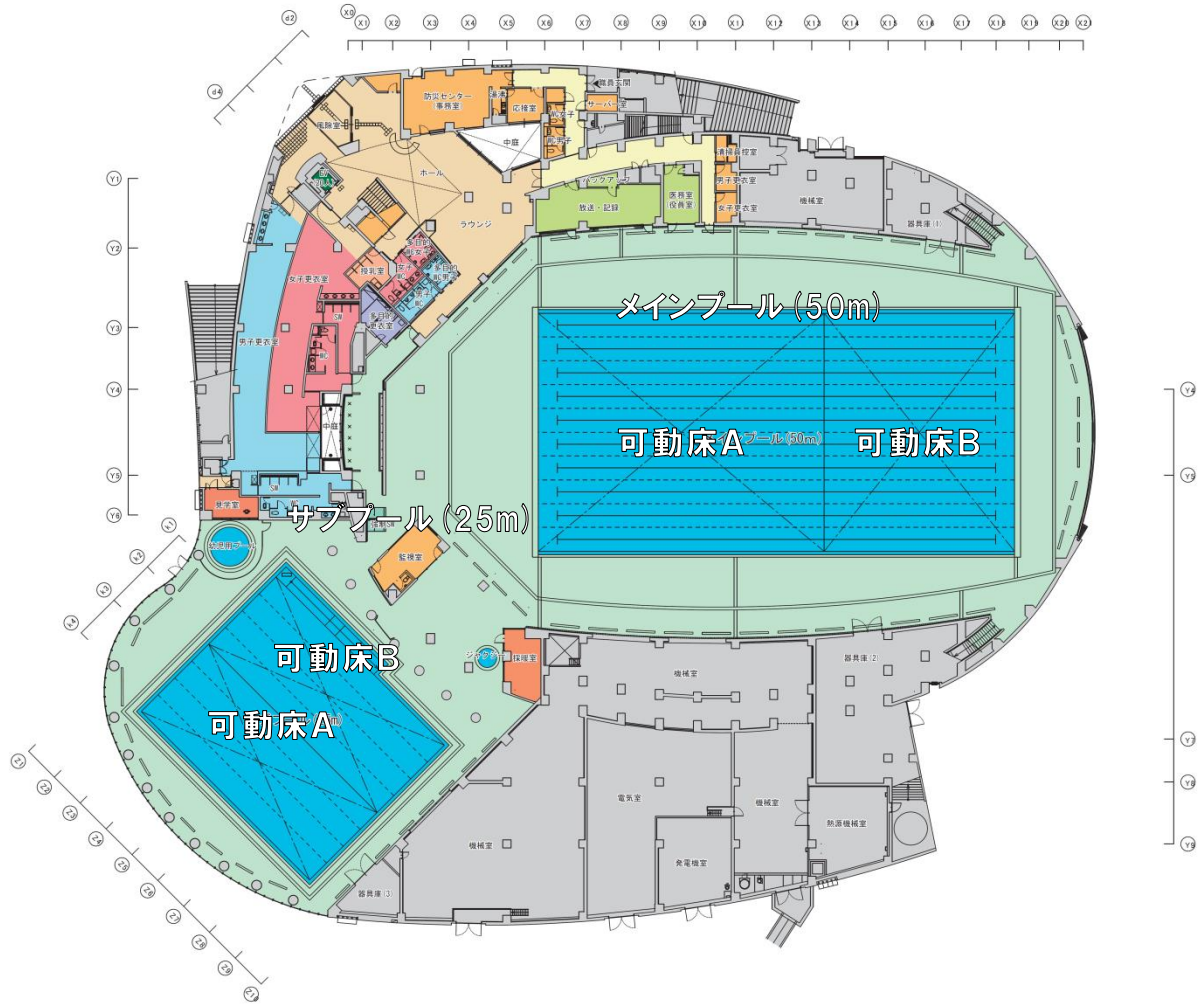

可動床の位置図

別表第2 保守点検作業の内容

保守点検項目	点検内容	判定基準
可動床総合		
吊点レベル差	各吊点の水深を測定し、著しいレベル差がないこと。	各吊点レベル差±5mm以内。
昇降速度	昇降速度の測定。	0.22m/min程度。
停止精度	停止レベル測定。	設定値±5mm以内。
浮力バランス	可動床の高低差が小さいこと。	高低差50mm以内。
デッキ材		
デッキ材の状態 (水無時)	デッキ材の損傷確認。	大きい傷等がないこと。
	止め金具の緩み、外れがないこと。	増締め。
	デッキ材の隙間が小さいこと。	6mm以下。
	デッキ材及びコーナーアングルの外れ及び緩みがないこと。	デッキ材及びコーナーアングルの外れ及び緩みがないこと。
点検口の状態	デッキ材の損傷確認。	大きい傷等がないこと。
	止め金具の緩み、外れがないこと。	増締め。
	固定金物の外れ、緩みがないこと。	外れ、緩みがないこと。
コースラインの状態 (水無時)	コースライン塗装の状態確認。	剥離、傷等により外観不良でないこと。
フロート材		
フロート材の状態 (水無時)	止め金具の腐食・緩み、外れがないこと。	増締め。
昇降装置メインポスト		
吊りチェーン・ブラケットの状態	チェーンの腐食・緩み。 ブラケットの状態。 スプロケットの状態。	適正なテンション状態であること。ボルトに緩みのないこと。
シャッターの状態	作動中の引っ掛かり等の異常の有無。	引っ掛かり等のないこと。
	表層部の剥離、欠け、傷等のないこと。	安全上、作動上及び外観上問題となる傷がないこと。
駆動部		
モーターの状態	取付ボルトの腐食・緩み。	ボルトに緩みのないこと。

	作動時の異常音の有無。	異常音のないこと。
	電流計による負荷電流測定。	定格電流値以内であること。
減速機の状態	取付ボルトの腐食・緩み。	ボルトに緩みのないこと。
	作動時の異常音の有無。	異常音のないこと。
駆動軸の状態	駆動軸の異常の有無。 接続チェーンの緩み。 カップリングの腐食・緩み。	亀裂、損傷その他の異常がないこと。適正なテンション状態であること。ボルトに緩みのないこと。
駆動軸受の状態	取付ボルトの腐食・緩み。	ボルトに緩みのないこと。
	作動時の異常音の有無。	異常音のないこと。
駆動チェーン・スプロケットの状態	チェーンの腐食・緩み。	適正なテンション状態であること。
	給脂の状態。	適正な給脂状態であること。
カップリングの状態	取付ボルトの腐食・緩み。	ボルトに緩みのないこと。
駆動軸シールの状態	グランドパッキン、リングの状態、駆動軸ボックス周辺からの水漏れ。	水漏れのないこと。
位置検出用ボールネジの状態	作動の状態。	正常な作動状態であること。
各機器のボルト締め付け状態	ボルトの腐食・緩み。	ボルトに緩みのないこと。
ピット内メッキ部の状態	ピット内メッキ部の発錆状態。	メッキ部より著しい発錆のないこと。
ピット内の状態	水溜まりの有無。	機器が水没していないこと。
	換気（結露の発生）の状態。	機器類に結露がないこと。
固定柱		
	ねじ込み状態	工具による作動の状態。 問題なくセットできること。
滑り込み防止板(サブプールのみ)		
	格納の状態	床下に格納される動作の状態。 床下に格納されること。
振れ止めローラー		
	振れ止めローラー	取付ボルトの腐食・緩み。 ボルトに緩みがなく正

の状態(水無時)	ローラーの動作状態。	常に動くこと。
	プール壁との隙間。	隙間 5mm 以内。
電気機器		
上昇・下降センサーの作動状態	停止位置で検出されている状態。 エンコーダの動作状況。	正常に検出されること。
操作盤・制御盤の状態	各機器の動作、破損、損傷、ビスの腐食・緩み。	不動作、破損、損傷、緩みのないこと。
位置検出器の状態	昇降位置の検出状態とパネルの水深数値表示。	昇降位置の検出状態とパネルの水深数値表示が一致すること。可動床の昇降に合わせてパネルの水深数値表示がバラつかずに滑らかに切り替わること。
タッチパネルの状態	タッチ操作の反応の状態。 画面の明瞭度、切り替わりの状態。	操作に支障のないこと。
各接続部等の状態	モーターの絶縁抵抗値測定。	100MΩ 以上。
	電圧測定。	10% 以内。
	異常の有無。	異常のないこと。

令和5年度可動床点検等スケジュール

	メインプール	サブプール
日付	内容	内容
11月下旬	水質検査サンプル水採水	水質検査サンプル水採水
12月上旬	地元漁協へ水質報告・説明	地元漁協へ水質報告・説明
12月28日	ろ過停止	可動床固定・排水（下水）
12月29日	冷却・脱塩素	冷却・脱塩素
12月30日	冷却・脱塩素	冷却・脱塩素
12月31日	冷却・脱塩素	冷却・脱塩素
1月1日	冷却・脱塩素	冷却・脱塩素
1月2日	冷却・脱塩素	冷却・脱塩素
1月3日	冷却・脱塩素	冷却・脱塩素
1月4日	排水（池）	排水（池）
1月5日	可動床固定・排水（池）	清掃
1月6日	排水（池）	清掃
1月7日	可動床点検	可動床点検
1月8日	可動床点検	可動床点検・給水開始
1月9日	可動床点検・清掃	可動床固定柱撤去
1月10日	空き日	清掃
1月11日	給水開始	空き日
1月12日	給水	空き日
1月13日	給水	ろ過機試運転・昇温開始
1月14日	給水	昇温
1月15日	可動床固定柱撤去	昇温
1月16日	給水・清掃	清掃・昇温
1月17日	ろ過機試運転・昇温開始	空き日
1月18日	昇温	空き日
1月19日	昇温	空き日
1月20日	昇温	空き日
1月21日	昇温	空き日
1月22日	水質検査サンプル水採水	水質検査サンプル水採水
1月23日	営業	営業

※令和5年12月29日から令和6年1月3日までの間は水泳プール休館。

別表第3 本業務で実施した過去の修理等一覧

(令和元年度)

(単位：円)

作業項目	金額
水泳プール可動床偏差異常復旧作業	148,500

(令和4年度)

作業項目	金額
水泳プール可動床コースラインの塗装	539,000

(令和5年度)

作業項目	金額
水泳プールサブプール可動床チェーンカバー修繕	220,000

仕様書 B-9

地下タンク法定点検業務

1 業務の概要

水泳プールの地下タンク施設を適正に維持管理するため、消防法（昭和23年法律第186号）及び関連法令に基づく点検を行う。

2 施設の概要

名称：オイルタンク

外装：埋設型、ピット式

外装：エポキシ樹脂塗装 2mm

容量：10,000ℓ（灯油）

寸法：1,600φ×5,200L

付属：埋設配管

3 業務の内容

点検内容は、「地下貯蔵タンク等及び移動貯蔵タンクの漏れの点検に係る運用上の指針について」（平成16年3月18日付け消防危第33号消防庁危険物保安室長通知）による。

4 実施時期

1年に1回

仕様書 B-10

トリムの広場遊具保守点検業務

1 業務の概要

トリム広場に設置された遊具の安全性の維持と良好な環境を確保するため、この仕様書のほか、「都市公園における遊具の安全確保に関する指針（改訂第2版）」（平成26年6月国土交通省）に基づき保守、点検及び管理を適切に行う。

2 遊具等の種類

- (1) クライミングウォール
- (2) ローラー滑り台
- (3) 吊り橋
- (4) マウンテンネット一式
- (5) ウッドジム
- (6) 幼児・身障コーナー
- (7) レールウェイ
- (8) ターザンロープ
- (9) 総合案内板・防護柵 他

3 点検内容

別表のとおり年2回の定期点検を行う。

- (1) 地際部の全数点検
- (2) ネット及び木部の損傷及び消耗劣化状況の点検
- (3) 塗装の劣化状況
- (4) ボルトの全数点検及び増し締め
- (5) 軽微な異常の点検時補修及び注油

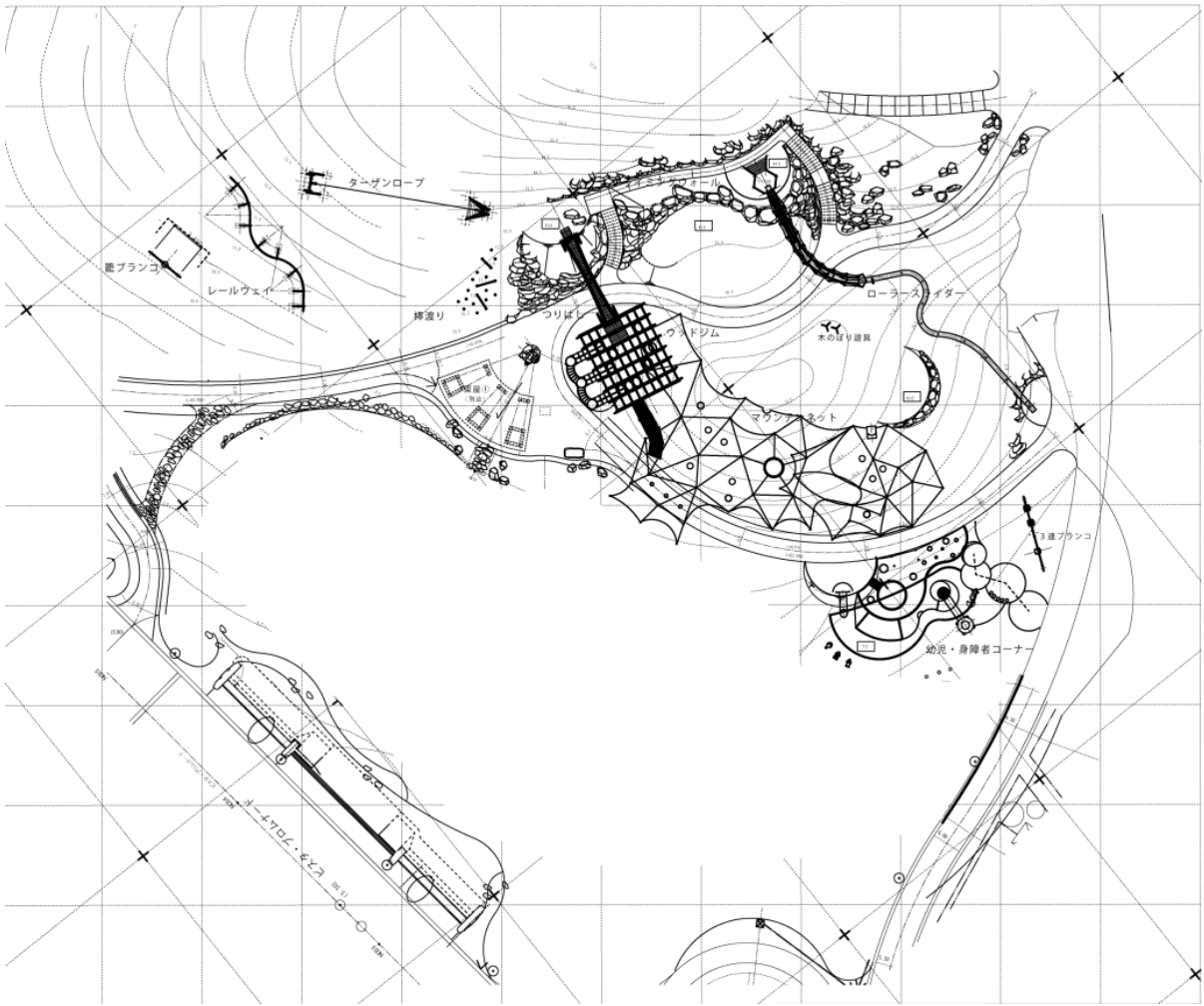

別表

点検項目	点検及び保守の内容
1) 金属（鉄骨）部	①地面に貫入している支柱などの地際部の腐蝕の有無
	②接合部及び溶接箇所、錆及び破損の有無
	③吊り具、チェーン、回転軸、滑車、ベアリングなどのパーツの健全性の確認及び注油
2) 木製品	①地面に貫入している支柱などの地際部の腐蝕の有無
	②大きな割れ及びささくれの有無
	③ボルトや締め付け金具のゆるみの有無
	④床材などの磨耗の有無
3) FRP、プラスチック類	①割れ及び磨耗の有無
	②接合部の異常の有無
4) 塗装	①摩耗によるはがれの有無
	②錆の発生やはく離の有無
	③激しい色落ちの有無
5) ロープネット・チェーン	①摩耗、切断及びほつれの有無

仕様書 C - 1

植栽等管理業務

1 業務の概要

公園内の樹木、芝生、月の海、園路・水路、多目的広場、駐車場等の維持管理を行う。

2 業務対象施設の概要

(1) 植栽

ア 樹木 約 100,000 本 (記念樹・寄贈樹を含む、民間管理範囲を除く)

イ 芝生

(ア) サッカー・ラグビー場 約 13,300 m²

(イ) スポーツ広場 約 16,400 m²

(ウ) 芝生広場 約 459,800 m² (民間管理範囲を除く)

(うち拡張エリア (大芝生広場) 約 146,800 m²)

ウ 水泳プール植栽 約 10,000 m²

(2) 月の海 約 39,000 m²

(3) 園路・水路等

ア 園路・水路等 約 16,620m

イ 池

(ア) いのちの池 約 2,000 m²

(イ) いきものの池① 約 12,400 m²

(ウ) いきものの池② 約 3,300 m²

(エ) 大芝生広場調整池 約 18,000 m²

ウ テント 22 張

(4) 多目的広場 約 72,600 m²

(5) 駐車場

ア 中央駐車場 約 15,700 m²

イ 東駐車場 約 9,400 m²

ウ 北駐車場 約 285,000 m²

エ サッカー・ラグビー場関係者駐車場 約 1,300 m²

オ 外周園路駐車場 約 500 m²

カ 多目的広場駐車場 約 11,000 m²

キ 大芝生広場駐車場 約 8,100 m²

ク 2050年の森駐車場 約 6,100 m²

ケ 舗装フィールド 約 8,400 m²

(6) 園地清掃

ア 芝生広場

イ 園路・水路等

ウ 駐車場 (中央駐車場、東駐車場、サッカー・ラグビー場関係者駐車場、多目的

広場駐車場、大芝生広場駐車場、2050年の森駐車場、舗装フィールド)

3 業務の内容

管理方法、区域及び回数は、別添「植栽管理等業務総括表」のとおりであるが、樹木、芝生等の生育状況及びイベントの開催を考慮して業務を行うこと。また、薬剤散布及び化学肥料の使用については、関連法令を遵守し、周囲の環境に配慮すること。

(1) 植栽管理

ア 樹木

(ア) 樹木

園内にある樹木を良好な状態に保ち害虫や病気から防御し、樹木が強風や豪雨等により半倒木した場合は速やかに復旧すること。

また、鳥居支柱が必要な場合は設置するとともに、腐食等により老朽化している場合は撤去し、又は更新すること。

倒木及び枯木による事故がないように適正な時期に処理をすること。

安全確保のため、必要に応じ、剪定を行うこと。

(イ) 記念樹

園内に4本の記念樹(ヤマモモ、アオダモ、マテバシイ、きらら松)があるので重点的に管理をすること(施肥、灌水、害虫除去等)。

(ウ) 寄贈樹

ふれあいグリーンキャンペーンにより寄贈されたクチナシ(ヴァルト)の管理(草抜き、灌水等)を年4回行うこと。

イ 芝生

(ア) サッカー・ラグビー場及びスポーツ広場

別添「天然芝維持管理計画工程表」を標準として実施すること。

(イ) 芝生広場及び水泳プール植栽

園内にある芝生を良好な状態に保ち、見た目に心地よく衛生を保持し、芝刈りは景観に配慮して適正な時期に行うこと。

なお、芝生等への除草剤散布については、来園者の支障のない時期に行うこと。

ウ 病虫害防除

病虫害防除に係る薬剤散布等作業を実施するものとする。この場合、「住宅地等における農薬使用について」(平成25年4月26日付け25消安第175号、環水大土発第1304261号農林水産省消費・安全局長、環境省水・大気環境局長通知)を遵守するとともに、「公園・街路樹等病虫害・雑草管理マニュアル」(平成22年5月31日環境省水・大気環境局土壌環境課農薬環境管理室)を参考とすること。

エ 処分

刈草、剪定木及び伐採木等は集積場において一定期間保管し、減容化したうえで適正に処分すること。

(2) 月の海管理

ア 砂浜の清掃

夏期の遊泳期間は原則毎日とし、それ以外の期間は月2回程度を標準

とするが、現地の状況やイベント等を考慮して作業を行うこと。

イ 浮遊物の除去

アオサ等の海藻については、公園利用者に不快感を与えない程度に除去すること。

ウ 護岸の清掃

被覆石に付着したかき殻、ぬめり等は大型連休前及び海水浴時期前に除去及び清掃を行い、来園者の安全に配慮すること。

エ ビーチバレー場の維持

砂の補給、均し等については、適宜、状況確認を行い、実施すること。

(3) 園路・水路等管理

ア 園路及び幹線道路除草、道路側溝、水路及び柵

園路及び幹線道路を良好な状態に保ち、見た目に心地よく衛生を保持すること。周囲の草刈りは、景観に配慮して適正な時期に行うこと。

側溝、水路及び柵の堆積物（土砂、ごみ等）は、流水を阻害するだけでなく、雨水本管の詰りや濁水流出の原因となるため、必要に応じ、除去及び清掃を行うこと。

イ 池

現地の状況に応じて1回／月程度、清掃を行うこと。

特に、いきものの池①及びいきものの池②については、こまめに状況確認を行い、ごみ等の除去を行うこと。

いきものの池の排水口ネットを確認し、劣化により交換が必要な場合は、速やかに交換を行うこと。

いのちの池の木橋については、少なくとも1回／週程度は確認を行い、不具合がある場合は、来園者の安全対策を講じること。

(4) 多目的広場管理

ア グラウンド整備

年1回の苦汁散布、月1回の全面柵引きを行う（人力部分補修はグラウンドの状況を見て数回実施する）ことを標準とするが、現地グラウンドの状況に応じて、業務を行うこと。

イ グラウンド内のポイント

グラウンド内にポイントを埋設している。グラウンド整備時にポイントが抜け落ちる可能性もあるため、整備後はグラウンド内をチェックするとともに、頭部の飛び出したポイントについては、埋め込むこと。また、完全に外れたものについては、位置を確認の上、復旧すること。

ウ 防風林及びフェンス管理

防風林及びフェンス周辺を良好な状態に保ち、見た目に心地よく衛生を保持すること。周囲の芝刈りは、景観に配慮して適正な時期に行うこと。

(5) 駐車場管理

園内にある駐車場を良好な状態に保ち、見た目に心地よく衛生を保持すること。周囲の草刈りは、景観に配慮して適正な時期に行うこと。

(6) 園地清掃

園地（芝地、園路、駐車場）のごみ等は、状況に応じて週1回程度の清

掃を行うこと（休日明けの月曜日などの実施）。

なお、イベント前後や大型連休中は臨時の清掃を行うこと。

また、ごみ等については、リサイクルハウス棟に集積し、分別した上で、適正に処理すること。

4 その他の留意事項について

(1) 点検・巡視

適宜、園内の巡視を行い、施設に破損がないかチェックし、利用者の安全確保に努めること。

台風や豪雨等の異常気象の後には、速やかに園内巡視を行うこと。その際、倒木や砂の流出等があった場合は、復旧や仮設のバリケード設置など必要な措置を行うこと。

(2) イベント対応

イベント等に配慮し、業務の実施が来園者やイベントの妨げにならないよう努めること。また、イベント前に実施するなど、効果的な実施に努めること。

(3) お手植え木及び記念植樹木

第63回全国植樹祭におけるお手植え木及び記念植樹木の管理については、別途仕様書C-2によること。本仕様書による業務の実施に当たっては、お手植え木及び記念植樹木の管理に支障が生じないように留意すること。

(4) 作業記録

作業日、作業内容等を作業日報に記録し、保管すること。

(5) 伐採樹木

樹木を伐採したときは、その樹種、幹周、箇所（緑地、緑の丘、星の丘など）及び伐採本数を、伐採を行った日の属する年度の末日までに県に報告すること。

植栽管理等業務総括表

(1) 植栽管理

ア 樹木

管理項目		面積等	数量	単位	備考
灌水、人力除草		公園内	4	回/年	適宜
病虫害防除	薬剤散布	公園内	1	回/年	適宜
半倒木復旧 (樹木 60,000本)	幹周り30cm未満	公園内	10	本/年	適宜
	幹周り30cm以上	公園内	10	本/年	適宜
枯木処理(機械) (樹木 60,000本)	幹周り20cm未満	公園内	30	本/年	適宜
	幹周り20～29cm	公園内	90	本/年	適宜
	幹周り30～59cm	公園内	120	本/年	適宜
	幹周り60～89cm	公園内	10	本/年	適宜
	幹周り90～119cm	公園内	1	本/年	適宜
トラック運搬 (樹木 60,000本)	2t車	公園内	200	台/年	適宜
寒冷紗設置撤去	ヤマモモ	中央広場	1	本/年	1本
枯木処理(剪定)	ワシントンヤシ	月の海外周	1	回/年	47本
鳥居支柱撤去 (鳥居 3,000組)	支柱撤去三脚鳥居	公園内	10	組/年	適宜
	支柱撤去二脚鳥居	公園内	10	組/年	適宜
	支柱撤去一脚鳥居	公園内	10	組/年	適宜
	八掛支柱	公園内	1	組/年	適宜
	支柱撤去竹支柱	公園内	10	本/年	適宜
鳥居支柱結束 (鳥居 3,000組)	支柱結束直し三脚鳥居	公園内	10	組/年	適宜
	支柱結束直し二脚鳥居	公園内	10	組/年	適宜
	支柱結束直し一脚鳥居	公園内	10	組/年	適宜
処分費用	枝、枯れ木	公園内	1	式	適宜

注 「数量」欄の数量は、過去の実績から想定される年間の標準的な数量であり、上記数量にとらわれず、必要な管理を実施すること。

イ 芝生

(ア) サッカー・ラグビー場

管理項目		面積等(m ²)	数量	単位	備考
芝刈り13,300m ²	3連リールモア集草込み	13,300	87	回/年	
バーチカルカット13,300m ²		13,300	1	回/年	
施肥 暖効性肥料13,300m ²		13,300	3	回/年	ニュートリDGベース同等品

イ 芝生

(ア) サッカー・ラグビー場

管理項目		面積等(㎡)	数量	単位	備考
液肥 13,300㎡		13,300	12	回/年	ゲンデル1号同等品
液肥 13,300㎡		13,300	12	回/年	フェロメック同等品
目土掛け 砕砂13,300㎡	砂3mm以下	13,300	2	回/年	適宜
目土砂3mm以下	大型DT現着	13,300	8	台/年	適宜
エアレーション13,300㎡	コアリングタイン	13,300	2	回/年	
コアリングエアレーション工 1回	コアリングタイン準備1回	13,300	2	回/年	
深層エアレーション工13,300㎡	ソリッドタイン	13,300	3	回/年	
深層エアレーション準備工3回	ソリッドタイン	13,300	3	回/年	
除草剤散布13,300㎡		13,300	2	回/年	モニュメント顆粒水和剤同等品
殺虫剤13,300㎡		13,300	2	回/年	ダイアジノンSLゾル同等品
殺菌剤散布 13,300㎡		13,300	4	回/年	センチネル顆粒水和剤同等品
処分費用	刈草(スポーツターフ)	13,300	1	式	適宜
灌水、人力除草		13,300	1	式	適宜
芝補修(サッカーラグビー場) ホールカッター、六角リペア貸与		13,300	1	式	適宜

(イ) スポーツ広場

管理項目		面積等(㎡)	数量	単位	備考
芝刈り16,400㎡	3連リールモア集草込み	16,400	33	回/年	
施肥 暖効性肥料16,400㎡		16,400	2	回/年	ニュートリDGベース同等品
液肥 16,400㎡		16,400	8	回/年	ゲンデル1号同等品
目土掛け 砕砂16,400㎡	砂3mm以下	16,400	2	回/年	適宜
目土砂3mm以下	大型DT現着	16,400	12	台/年	適宜
深層エアレーション工16,400㎡	ソリッドタイン	16,400	3	回/年	
除草剤散布16,400㎡		16,400	2	回/年	モニュメント顆粒水和剤同等品
殺虫剤16,400㎡		16,400	2	回/年	ダイアジノンSLゾル同等品
殺菌剤散布 16,400㎡		16,400	4	回/年	センチネル顆粒水和剤同等品
処分費用	刈草(スポーツターフ)	16,400	1	式	適宜
灌水、人力除草		16,400	1	式	適宜
芝補修(スポーツ広場) ホールカッター、六角リペア貸与		16,400	1	式	適宜
サッチング スイパー 集草込み		16,400	1	式	適宜
メンテナンス機械整備	必要に応じて整備	管理機械	1	式	適宜

(ウ) 芝生広場

管理項目		面積等(m ²)	数量	単位	備考
除草剤散布	99,100m ²	99,100	1	回/年	モニュメント顆粒水和剤同等品
芝刈り3連トクターモア		233,894	28	回/年	
芝刈りハンドガイド式		8,900	28	回/年	
芝刈り肩掛け式		156,395	14	回/年	
芝刈り 人力		60,600	14	回/年	
処分費用	刈草(芝生広場)	459,789	1	式	適宜

ウ 水泳プール植栽

管理項目		面積等(m ²)	数量	単位	備考
芝刈り3連トクターモア		5,313	28	回/年	
芝刈りハンドガイド式		1,492	28	回/年	
芝刈り肩掛け式		2,182	14	回/年	
芝刈り 人力		987	14	回/年	
処分費用	刈草(水泳プール植栽)	9,974	1	式	適宜

(2) 月の海管理

管理項目		面積等	数量	単位	備考
月の海砂浜管理(海浜清掃)	遊泳期間は毎日、 それ以外の期間は月に2回程度	月の海	60	回/年	
月の海砂浜・ ビーチバレーコート管理		月の海	60	回/年	適宜

(3) 園路・水路等管理

ア 園路・水路等

管理項目		面積等(m ²)	数量	単位	備考
園路等除草	エントランス・プロムナード	116	3	回/年	
南幹線道路管理①	除草	575	3	回/年	
南幹線道路管理②	除草	60	3	回/年	
南幹線道路管理④	除草	245	3	回/年	
センター広場	除草	77	3	回/年	
処分費用	刈草(園路)	1,073	1	式	適宜
側溝、水路、樹管理	堆積物除去	1	1	式	適宜

イ 池

管理項目		面積等	数量	単位	備考
いのちの池管理	池の清掃、木橋の管理(1回/週)	いのちの池	1	式	適宜
いきものの池管理	池の清掃、ごみ流出防止ネットの管理(1回/週)	いきものの池	1	式	適宜

(4) 多目的広場管理

管理項目		面積等(m ²)	数量	単位	備考
グラウンド整備全面樹引き61,396m ² 凹部 かき起し・敷均し転圧、整備2日間	1回/月	61,396	20	回/年	
芝刈り肩掛け式	防風林(海側)	1,748	3	回/年	
芝刈り肩掛け式	防風林(グラウンド側)	697	3	回/年	
芝刈り肩掛け式	フェンス周辺	2,112	3	回/年	
処分費用	刈草(多目的広場)	4,557	1	式	適宜

(5) 駐車場管理

管理項目		面積等(m ²)	数量	単位	備考
中央駐車場管理	除草	1,441	3	回/年	
東駐車場管理	除草	760	3	回/年	
北駐車場管理	除草	23,749	3	回/年	
多目的広場駐車場	除草	641	3	回/年	
大芝生広場駐車場	除草	8,087	3	回/年	
2050の森駐車場	除草	6,146	3	回/年	
舗装フィールド	除草	8,400	3	回/年	
処分費用	刈草(駐車場)	49,224	1	式	適宜

(6) 園地清掃

管理項目		面積等	数量	単位	備考
園地清掃	1回/週	公園内	150	回/年	

仕様書 C-2

お手植え木及び記念植樹木育成管理業務仕様書

1 業務の概要

第63回全国植樹祭におけるお手植え木及び第35回全国都市緑化祭における記念植樹木等の適正な育成管理を行う。

2 業務対象施設の概要

(1) お手植え木

ア 天皇陛下お手植え木

アカマツ 1本、クスノキ 1本、シイノキ（スダジイ） 1本

イ 皇后陛下お手植え木

クロマツ 1本、ヤブツバキ 1本、ナツミカン 1本

(2) 記念植樹木

お手植え木の隣接地の記念植樹木

アカマツ 7本*

※第35回全国都市緑化やまぐちフェアにて植樹予定（場所未定）

3 業務の内容

(1) 点検（4月～9月：1回/週、10月～3月：1回/月）

ア 通常点検

お手植え木及び記念植樹木（防護柵内の芝生を含む。）の損傷、病害虫、生育障害等の有無を点検すること。

また、点検項目は、別表「お手植え木及び記念植樹木点検表」のとおりとすること。

イ 緊急点検

暴風・降雪等の異常気象の発生により、緊急点検が必要と判断した場合は、直ちに実施すること。また、樹木の葉・枝に塩分が付着している場合は、葉面に付着した塩分を適切な方法により洗浄すること。

(2) 灌水（4月・9月：1回/週、5月～8月：2回/週）

灌水は、（1）の点検時に土壌の乾燥状態や樹木の活力状況等から判断し、次のとおり実施すること。

ア 夏期の灌水は、原則として日中の直射日光を避け、朝夕に行うこと。

イ 灌水を行う場合には、散水ホース等で樹木を傷つけないよう留意すること。

ウ 灌水を行う際に、土壌を浸食しないように、及び停滞水ができないように、時間をかけて行うこと。

エ 夏の日射が厳しい期間は、1回の灌水によって水が根に達するまで十分注ぎ、土壌浅部の熱されたところのみ水がたまらないように注意すること。

(3) 除草 (4月～9月：1回/週)

除草は、人力による抜き取り作業とし、樹木の生育に影響を与える雑草や修景維持のための雑草を除去し、適正に処分すること。

(4) 芝刈り (7月・10月：1回/月)

芝刈りは、人力による刈り払いとし、適正に処分すること。

(5) その他

ア 潮風や夏期の乾燥等、気象被害の防止対策のため設置した寒冷紗を適正に管理すること。

イ 病虫害防除に係る薬剤散布等作業を実施する場合は、使用する薬剤、散布方法等について県と協議すること。

4 報告

(1) 日報及び月報を作成して報告書として取りまとめ、毎年度、別途県が指定する期日までに県に報告すること。

(2) 樹木等に異変があった場合は、速やかに県に報告し、対応を協議すること。

(サッカー・ラグビー場と多目的ドームとの間)

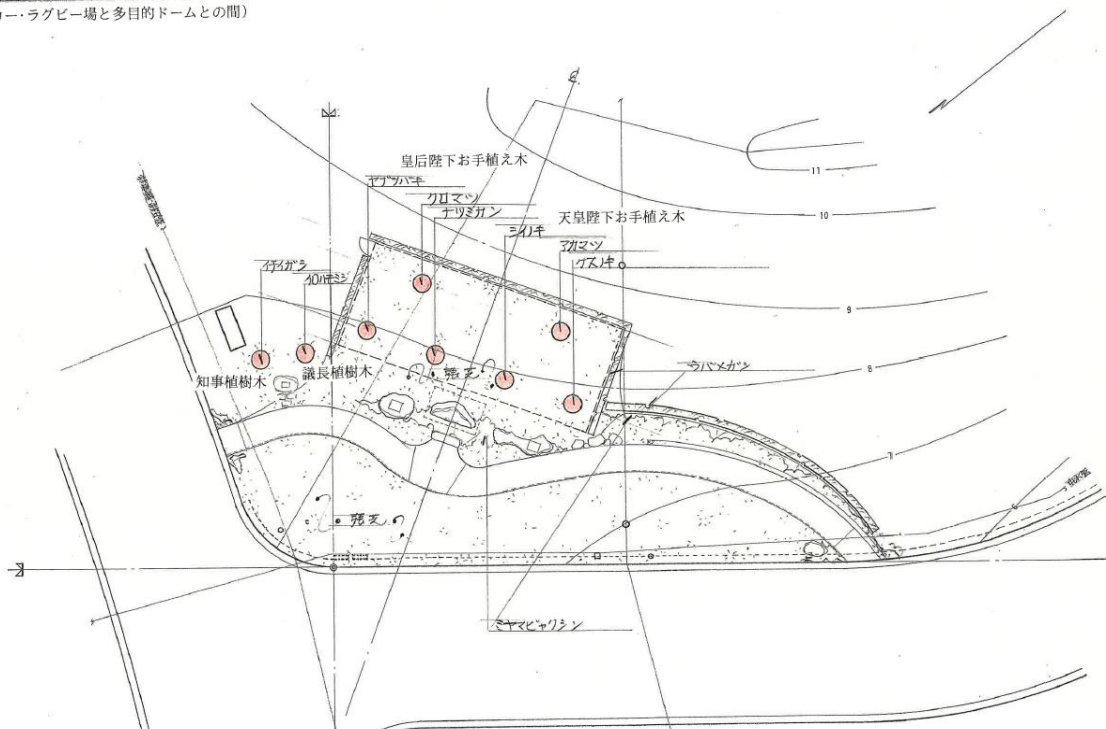

お手植え木及び記念植樹木点検表

樹種	□アカマツ □クスノキ □シイノキ(スダジイ) □クロマツ □ヤブツバキ □ナツミカン
	□イチイガシ □イロハモミジ
年月日	平成 年 月 日(曜日) 天候()
調査者	

項目		状況	
活力	葉色	□良好 □不良(状態:)	その他(状態:)
	新梢伸長	□良好 □不良(状態:)	その他(状態:)
	枝色	□良好 □不良(状態:)	その他(状態:)
	枯葉量	□なし □少ない □多い (状態:)	その他(状態:)
病害虫	新梢	□なし □あり (種類または特徴:)	その他(状態:)
	枝	□なし □あり (種類または特徴:)	その他(状態:)
	葉	□なし □あり (種類または特徴:)	その他(状態:)
損傷 (※)	幹	□なし □あり(状態:)	その他(状態:)
	枝	□なし □あり(状態:)	その他(状態:)
	根	□なし □あり(状態:)	その他(状態:)
土壌	土壌の乾燥状況	□適度な湿気 □乾燥 □多湿 (状態:)	その他(状態:)
その他	キノコ	□なし □あり (種類または特徴:)	その他(状態:)
	ヤニ	□なし □あり(状態:)	その他(状態:)
特記事項			

注1 樹種毎に点検表を作成すること。

注2 緊急点検の点検項目は(※)のみとする。

仕様書 C - 3

建物清掃業務

1 業務の概要

公園内の建物を清潔、快適に維持するために、清掃を行う。

2 対象建物

(1) 多目的ドーム

(2) 水泳プール

(3) 屋外建物

ア 既存エリア

運動施設管理棟、月の海休憩棟、スポーツ広場倉庫棟、トリムの広場管理棟、屋外便所①～⑧、ドーム東便所、ドーム西便所、東屋②、屋外ステージ

イ 拡張エリア

便所 A～E、休憩所、東屋①～④、管理倉庫棟①

3 作業日

1月4日から12月28日までの日。ただし、水泳プールにあっては、月曜日（月曜日が国民の祝日に関する法律（昭和23年法律第178号）に規定する休日に当たるときは、その日後において最も近い休日以外の日）を除く。

4 各建物の清掃面積、数量の仕様

(1) 多目的ドーム

別表第1のとおり。

(2) 水泳プール

別表第2のとおり。

(3) 屋外建物

別表第3のとおり。

5 清掃作業の内容

概ね毎日の作業日に行う日常清掃と、週、月又は年単位で行う定期清掃とする。

(1) 日常清掃

ア 床清掃

(ア) ビニール床シート・ゴムチップウレタン・表面増強防塵材・ゴムタイル

床を掃き、汚れに応じて水拭き又は洗剤拭きを行い、速やかに水分を拭き取る。（ホールの一部は特に見廻り巡回し、フィールド人工芝の砂が入っていないか注意する。）

- (イ) カーペット
真空掃除機で吸塵し、特に汚れの著しい箇所については部分的にしみ取り補修を行う。
 - (ウ) 畳
真空掃除機で吸塵し、汚れに応じて水拭き又は洗剤拭きを行う。
 - (エ) 石
床を掃き、汚れに応じて水洗いを行う。
 - (オ) タイル
床を掃き、その後水拭き又は洗剤拭きを行う。
 - (カ) フローリング
真空掃除機で吸塵し、モップで床面を拭き上げる。
- イ 風除室
常に泥塵を除去し、ガラス、把手、金属部分は布拭きを行う。
- ウ エントランスホール・エレベーターロビー、運動施設管理棟ホール、水泳プール更衣室等
通行頻繁箇所については、随時見回り及び清掃を行い、快適な美観を維持する。特に、出入口マットについては、泥土、砂等を払って清潔を保ち、汚れのひどい場合は洗浄する。
- (ア) 運動施設管理棟ホール
泥塵を除去し、受付カウンター、手摺等は布拭きを行う。
 - (イ) 水泳プール更衣室
水分や汚れを拭き取って清潔に保ち、足拭きマットの汚れのひどい場合は洗浄する。
- エ トイレ・洗面所等の衛生器具
水洗便器及び洗面台は洗剤を用い洗浄した後、拭き上げる。床面及び腰面は、水拭き又は洗剤仕上げとし、汚れを除去する。
金属部分は、その金属の性質に合った研磨剤をもって磨き常に光沢を保ち、鏡は柔らかな布で拭き、汚れ、手垢等の部分は洗剤又は水で入念に拭き取る。
トイレットペーパー及び石鹼水を補充する。また、汚物入れの汚物を取り除き、常に清潔な状態にしておく。
- オ 手摺り・扉・壁面・窓台・スイッチ廻り等
塵払いの後、乾拭きし、特に汚れの著しい部分は洗剤等で拭き取る。
低所壁面についてははたき類で除塵する。
- カ 茶殻（たばこの吸い殻）
毎日所定の場所に集めて、容器は洗浄する。特に、吸い殻処理については、火災防止に注意する。
- キ 什器・備品類（共用部分）
タオル、ダストクロス等で除塵し、必要に応じて水拭き又は専用クリーナーで汚れを拭き取る。
- ク エレベーター
エレベーター内部、扉、枠等の手垢のついた部分は専用洗剤を用いて

汚れ、垢を落として、つや出し磨きをする。床の水洗いは避け、固く絞った布で拭き取る。

ケ ごみ処理

ごみ箱や汚物容器の内容物を収集する。

コ 外部軒下部床

見廻り巡回し、ごみ、土砂類、落ち葉等のさらい掃きを行い、排水溝の小石が床に散在しているときは元に戻す。

各部の汚れに応じて水洗いをする。排水溝については異物が詰まらないよう点検し、ごみ、土砂類は速やかに除去する。

(2) 定期清掃

ア 床清掃

(ア) ビニール床シート

床を掃き、専用洗剤で汚れを取り除き、床材に適したワックスを塗布し乾燥する。

また、ワックスの剥離作業は使用状況に応じて適宜行う。

(イ) カーペット

掃除機で埃を吸い取り、洗浄又はパウダークリーニングをする。

(ウ) フローリング

床を掃き、専用洗剤で汚れを取り除き、床面を水拭きする。床面を充分乾燥した後、床材に適したワックスを塗布し乾燥させる。

(エ) ゴムチップウレタン

床を掃き、専用洗剤で汚れを取り除き洗浄した後、床材に適したワックスを塗布し乾燥させる。また、ワックスの剥離作業は使用状況に応じて適宜行う。

(オ) 木（多目的ドーム観客席）

座席部を掃き、専用洗剤で汚れを拭く。

(カ) タイル

床を掃き、洗剤洗浄し乾燥する。

(キ) 表面増強防塵材、防塵塗床

床を掃き、中性洗剤で汚れを取り除いた後、水拭きする。

イ 手摺り・扉・窓台等

日常清掃で汚れが落ちない箇所を、適性洗剤を使って洗浄する。

ウ カフェテラス・厨房用グリーストラップ

内部に油脂等がこびりつかないように油脂等の除去及び清掃を行う。

エ 窓ガラス清掃

窓ガラスは、ぬるま湯で薄めた中性洗剤で洗浄し、最後にきれいな水で洗い流し、水分を拭き取る。清掃には、スクイジーを利用する。外周部分の窓ガラス等、砂ぼこりや潮風による塩分の付着が著しい部分については、高圧洗浄機等で頻繁に水かける。ただし、ポリカーボネート・アクリル板を利用している部分については、柔らかい布又はスポンジを用いてぬるま湯で薄めた中性洗剤で洗浄し、最後にきれいな水で洗い流し水分を拭き取る。

オ 照明・換気扇・網戸等

日常清掃ではできない照明、換気扇、網戸等を水拭きする。特に汚れがひどい箇所については、専用洗剤で汚れを取り除く。

カ 内樋・軒樋

樋のごみ等を除去する。特に、多目的ドームのバウンダリールーフの内樋は、屋根点検口より屋根に上がり、樋のごみ等を除去する。

キ 排水溝等

内部に泥土、ごみ、食物かす等の汚れがないようにする。

ク 外部軒下部床

ごみ、土砂類、落ち葉等をさらう。デッキブラシで水洗いをする。排水溝については、異物が詰まらないよう点検し、ごみ、土砂類は速やかに除去する。

ケ 屋外機置場

内部に落葉、ビニールごみ、泥土、砂等が入り込んで溜まっている場合は、速やかに除去する。

6 建物配置図

ア 既存エリア



イ 拡張エリア



別表第1

(1) 多目的ドーム

ア 床

階	床仕上げ	室名	面積
1 F	ビニール床シート	共用部	423 m ²
		医務室	16 m ²
		清掃員控室	7 m ²
		更衣室・洗面 (1)	126 m ²
		更衣室・洗面 (3)	72 m ²
		更衣室・洗面 (4)	72 m ²
	フローリング	セミナールーム 1	62 m ²
		セミナールーム 2	86 m ²
		ラウンジ (3)	27 m ²
		ラウンジ (4)	27 m ²
		階段 2	15 m ²
	タイル	シャワー・トイレ (1)	80 m ²
		シャワー・トイレ (3)	44 m ²
		シャワー・トイレ (4)	44 m ²
	石	風除室	11 m ²
	畳	清掃員控室	8 m ²
2 F	ゴムチップウレタン	フィットネススペース 他	2,227 m ²
	表面増強防塵材	観客席通路	420 m ²
	木	観客席	2,033 席
	ビニール床シート	共用部 (一般)	330 m ²
		共用部 (管理)	36 m ²
		企画運営課室	67 m ²
		ベビールーム	11 m ²
		旧厨房事務室	6 m ²
		職員ロッカー室	7 m ²
		更衣室・洗面 (2)	56 m ²
		洗面 (ベビールーム 他)	18 m ²
		階段 1	37 m ²
	タイルカーペット	管理運営室	110 m ²
		所長室	24 m ²
		会議室	15 m ²
		メモリアルゾーン	197 m ²
		キッズルーム	41 m ²
	フローリング	カフェ・階段	290 m ²
		ラウンジ (2)	58 m ²
	タイル	シャワー・トイレ (2)	73 m ²
		トイレ (管理)	26 m ²
		トイレ (スポーツライブラリー)	23 m ²
トイレ (ベビールーム 他)		40 m ²	
ゴムタイル	スロープ・階段	14 m ²	
石	風除室	41 m ²	
3 F	ビニール床シート	トイレ (コミュニティ)	10 m ²
		パントリー (コミュニティ)	13 m ²
		倉庫 (コミュニティ)	12 m ²
	タイルカーペット	コミュニティルーム	182 m ²
		デッキ 1	190 m ²
		テラス・廊下	259 m ²
		ゲストルーム	40 m ²
	アンブ室	36 m ²	
石	ゲストルームトイレ	5 m ²	
外部軒下部床	脱色アスファルト		1,793 m ²
	桧ボードデッキ		1,927 m ²
	ゴムチップ舗装		720 m ²
	カラーモルタル		2,478 m ²

イ 窓ガラス

場所	材質	面積
外周カーテンウォール	ガラス	2,320 m ²
	ポリカ	2,150 m ²
オクルス	ガラス	518 m ²
スウィンドウ	ガラス	189 m ²
施設内 (1 F) (2 F) (3 F)	ガラス	130 m ²
	ガラス	147 m ²
	ガラス	36 m ²

ウ 鏡

場所	数量
フィールドコア 1	10 個
フィールドコア 2	11 個
フィールドコア 3	10 個
フィールドコア 4	10 個
ベビールーム側トイレ	2 個
職員トイレ	4 個
メモリアルゾーン	3 個
ゲストルーム	1 個
コミュニティルーム	3 個

エ 大便器、小便器、洗面台・手洗い、汚物入れ

場所	大便器	小便器	洗面台・手洗い	汚物入れ
フィールドコア 1	10 個	5 個	15 個	7 個
フィールドコア 2	13 個	6 個	15 個	8 個
フィールドコア 3	10 個	5 個	13 個	6 個
フィールドコア 4	10 個	5 個	13 個	6 個
ベビールーム側トイレ	5 個	3 個	5 個	3 個
職員トイレ	3 個	2 個	5 個	2 個
メモリアルゾーン	4 個	2 個	3 個	3 個
カフェ	1 個	0 個	4 個	1 個
キッズルーム	1 個	0 個	1 個	1 個
ゲストルーム	1 個	0 個	1 個	1 個
コミュニティルーム	2 個	0 個	3 個	2 個

オ 備品

備品名	場所	数量
灰皿	喫煙ブース	2 個
ごみ入れ	湯沸室	7 個
	ベビールーム	1 個

	フィールドコア 2	1 個
	フィールドコア 3	1 個
	フィールドコア 4	1 個
テーブル・ベンチ	セミナールームテーブル	23 個
	コミュニティルームテーブル	10 個
	メモリアルゾーンテーブル	3 個
	テラステーブル	3 個
	観客席テーブル	6 個
	観客席ベンチ	6 個
	ゲストルームテーブル	2 個
	所長室テーブル	2 個
	会議室テーブル	2 個
	ベビールームベンチ・ベッド	2 個

カ 電灯

種別	数量
蛍光灯	1,027 基
白熱灯	113 基
アッパーライト	12 基
ダウンライト	8 基

キ 換気扇

種別	数量
天井カセットAC	22 箇所
その他吹出し口	42 箇所
ブリーズライン	26 箇所

ク 網戸

場所	数量
フィールド	122 箇所
アリーナエントランス	30 箇所
フィールドコア2～4	12 箇所

ケ 樋

種別	数量
内樋（膜樋）	580m
樋（軒先）	680m

コ 排水溝等

種別	数量
外部柵	67箇所
ドーム外壁廻りグレーチング	100m
ドーム縁側廻りグレーチング	670m

別表第2
 (2) 水泳プール
 ア 床

階	床仕上げ	室名	面積
1 F	ビニール床シート	エントランス WC	22.8 m ²
		監視室	26.9 m ²
		管理用階段	39.4 m ²
		見学室	14.5 m ²
		更衣室 (男女)	232.1 m ²
		授乳室	12.1 m ²
		職員用 WC	9.2 m ²
		職員用更衣室	11.6 m ²
		多目的 WC	12.9 m ²
		多目的更衣室 WC	6.8 m ²
		湯沸室	3.9 m ²
		役員室 (医務室)	22 m ²
		廊下	85 m ²
		タイルカーペット	サーバー室
	応接室		13.5 m ²
	放送・記録室		59.7 m ²
	防災センター (事務室)		56.8 m ²
	タイル	エントランスホール	188.4 m ²
		ラウンジ	100.1 m ²
		更衣室 SW	42.2 m ²
		更衣室 WC	27.6 m ²
		多目的更衣室	8.6 m ²
		風除室	16.6 m ²
	ビニール床タイル	清掃員控室	3.2 m ²
	防塵塗床	主階段	27.3 m ²
	ノンスリップシート	採暖室	23.7 m ²
	フローリング	清掃員控室	2.4 m ²
2 F	ビニール床シート	観客用トイレ	46.4 m ²
		観客用多目的トイレ	14.2 m ²
	タイル	風除室	13.8 m ²
	フローリング	トレーニングルーム	293 m ²
	防塵塗床	2階エントランスロビー	89.7 m ²
		トレーニングルーム屋根	293 m ²
		観客席 (通路、フロアを含む)	1,777.6 m ²
外部軒下部床	コンクリート	67.2 m ²	

イ 窓ガラス

材質	面積
ガラス	743.9 m ²

ウ 電灯

種別	数量
蛍光灯	551 基
高輝度放電灯	132 基
白熱灯	526 基

エ 換気扇

種別	数量
吸出・吸込口	268 個

オ その他設備

階	種別	数量
1 F	中庭	47 m ²
1 F - 2 F	エレベーター	3.1 m ²
2 F	観客席（常設）車椅子を含む	1,212 席
外部軒下	喫煙所（臨時喫煙スペース）	1 m ²

別表第3

(3) 屋外建物

ア 既存エリア

(ア) 床

建物名	床仕上げ	室名	面積
運動施設管理棟	ビニール床シート	事務室・作業員控室	55 m ²
		更衣室A	28 m ²
		更衣室B	28 m ²
	タイル	ホール	34 m ²
		男子便所・多目的便所	29 m ²
		女子便所・多目的便所	30 m ²
		通路	14 m ²
		シャワー室A	6 m ²
		シャワー室B	6 m ²
	畳	事務室・作業員控室	0 m ²
月の海休憩棟	ビニール床シート	管理室	15 m ²
		控室	15 m ²
		ロッカー（男女）	15 m ²
	タイル	男子便所・多目的便所	22 m ²
		女子便所・多目的便所	24 m ²
		通路	15 m ²
		シャワー室（男女）	12 m ²
スポーツ広場倉庫棟	タイル	男子便所・多目的便所・前室	23 m ²
		女子便所・多目的便所・前室	25 m ²
		レストコーナー1	5 m ²
		レストコーナー2	5 m ²
トリムの広場管理棟	タイル	管理室	29 m ²
		通路	27 m ²
		休憩コーナー	31 m ²
		男子便所・多目的便所・前室	30 m ²
		女子便所・多目的便所・前室	33 m ²
屋外便所	タイル	屋外便所①	59 m ²
		屋外便所②	59 m ²
		屋外便所③	59 m ²
		屋外便所④	60 m ²
		屋外便所⑤	120 m ²
		屋外便所⑥	141 m ²
	FRP床	屋外便所⑦	8.9 m ²
	タイル	屋外便所⑧	66 m ²
ドーム東西便所	タイル	ドーム東便所	63 m ²
		ドーム西便所	63 m ²

外部軒下部床	木デッキ	304 m ²
	屋外タイル	242 m ²
	砂利	356 m ²
	コンクリート	20 m ²

(イ) 窓ガラス

建物名	材質	面積
運動施設管理棟	ガラス	51.0 m ²
	ポリカ	13.0 m ²
	アクリル	15.0 m ²
月の海休憩棟	ガラス	43.5 m ²
	G B	4.0 m ²
	アクリル	10.5 m ²
スポーツ広場倉庫棟	ガラス	1.0 m ²
	G B	1.0 m ²
	アクリル	4.5 m ²
トリムの広場管理棟	ガラス	3.0 m ²
	G B	20.5 m ²
	アクリル	4.0 m ²
屋外便所①	ガラス	1.0 m ²
	G B	11.5 m ²
	アクリル	2.0 m ²
屋外便所②	ガラス	1.0 m ²
	G B	11.5 m ²
	アクリル	2.0 m ²
屋外便所③	ガラス	1.0 m ²
	G B	11.5 m ²
	アクリル	2.0 m ²
屋外便所④	ガラス	1.0 m ²
	G B	11.5 m ²
	アクリル	2.0 m ²
屋外便所⑤	ガラス	3.5 m ²
	G B	25.5 m ²
	アクリル	4.0 m ²
屋外便所⑥	ガラス	2.5 m ²
	G B	22.5 m ²
	アクリル	4.0 m ²
屋外便所⑦	ガラス	0.2 m ²
屋外便所⑧	ガラス	17.0 m ²
	G B	99.5 m ²
ドーム東便所	ガラス	4.0 m ²

	GB	10.0 m ²
	アクリル	2.5 m ²
ドーム西便所	ガラス	4.0 m ²
	GB	10.0 m ²
	アクリル	2.5 m ²

(ウ) 鏡

建物名	数量
運動施設管理棟	8 個
月の海休憩棟	6 個
スポーツ広場倉庫棟	2 個
トリムの広場管理棟	8 個
屋外便所①	6 個
屋外便所②	6 個
屋外便所③	6 個
屋外便所④	6 個
屋外便所⑤	8 個
屋外便所⑥	8 個
屋外便所⑦	1 個
屋外便所⑧	7 個
ドーム東便所	8 個
ドーム西便所	8 個

(エ) 大便器、小便器、洗面台・手洗い、汚物入れ

建物名	大便器	小便器	洗面台・手洗い	汚物入れ
運動施設管理棟	9 個	7 個	12 個	6 個
月の海休憩棟	6 個	6 個	8 個	4 個
スポーツ広場倉庫棟	7 個	6 個	6 個	4 個
トリムの広場管理棟	7 個	6 個	8 個	4 個
屋外便所①	6 個	6 個	6 個	4 個
屋外便所②	6 個	6 個	6 個	4 個
屋外便所③	6 個	6 個	6 個	4 個
屋外便所④	6 個	6 個	6 個	4 個
屋外便所⑤	7 個	6 個	8 個	4 個
屋外便所⑥	7 個	6 個	8 個	4 個
屋外便所⑦	3 個	1 個	1 個	1 個
屋外便所⑧	9 個	3 個	5 個	7 個
ドーム東便所	6 個	6 個	8 個	4 個
ドーム西便所	6 個	6 個	8 個	4 個

(オ) 備品

備品名	棟名	数量
灰皿	屋外便所⑤	1 個
	ドーム東便所	1 個
	ドーム西便所	1 個
	東屋②	1 個
	運動施設管理棟	2 個

(カ) 電灯

種別	数量
蛍光灯	570 基
白熱灯	63 基
水銀灯	1 基

(キ) 換気扇

建物名	数量
運動施設管理棟	12 箇所
月の海休憩棟	7 箇所
屋外便所⑦	4 箇所

(ク) 網戸

建物名	数量
運動施設管理棟	17 箇所
月の海休憩棟	17 箇所
トリムの広場管理棟	7 箇所
屋外便所⑤	5 箇所
屋外便所⑥	5 箇所
ドーム東便所	2 箇所
ドーム西便所	2 箇所

(ケ) 樋

種別	数量
軒樋 (軒先)	316m

(コ) 排水溝等

種別	数量
外部柵	43 箇所
排水溝	14m

イ 拡張エリア

(ア) 床

建物名	床仕上げ	面積
便所 A	タイル	54.9 m ²
便所 B		54.9 m ²
便所 C		54.9 m ²
便所 D		54.9 m ²
便所 E		54.9 m ²

(イ) 窓ガラス

建物名	材質	面積
便所 A	ガラス	8.2 m ²
便所 B		8.2 m ²
便所 C		8.2 m ²
便所 D		8.2 m ²
便所 E		8.2 m ²

(ウ) 鏡

建物名	数量
便所 A	7 個
便所 B	7 個
便所 C	7 個
便所 D	7 個
便所 E	7 個

(エ) 大便器、小便器、洗面台・手洗い、汚物入れ

建物名	大便器	小便器	洗面台・手洗い	汚物入れ
便所 A	5 個	2 個	6 個	4 個
便所 B	5 個	2 個	6 個	4 個
便所 C	5 個	2 個	6 個	4 個
便所 D	5 個	2 個	6 個	4 個
便所 E	5 個	2 個	6 個	4 個

(才) 備品

備品名	棟名	数量
灰皿	便所 A	1 個
	便所 B	1 個
	便所 C	1 個
	便所 D	1 個
	便所 E	1 個

(力) 電灯

種別	数量
LED 灯 (外)	35 基
LED 灯 (内)	80 基

(キ) 排水溝等

種別	数量
排水溝	45 m

(ク) 東屋 (休憩棟)

備品名	棟名	数量 (面積)
東屋	1 休憩所	60m ²
	2	48m ²
	3	48m ²
	4	48m ²
	5	48m ²

(ケ) 管理倉庫棟①

種別	数量 (面積)
管理倉庫棟①	194m ²

仕様書 C - 4

園内美化清掃業務

- 1 業務の概要
公園内のごみを収集し、園内の美化及び快適な環境を保つ。
- 2 対象区域
山口きらら博記念公園内
- 3 清掃方法
週1回、園内を巡回し、ごみを拾い集めた後に、園内のリサイクルハウスへ集積する。

仕様書 D - 1

夜間警備業務

- 1 業務の概要
夜間、閉園日等に公園施設を安全に維持管理するために、警備を行う。
- 2 警備対象物件
多目的ドーム、水泳プール、倉庫、便所その他公園施設とする。
- 3 警備の任務
 - (1) 警備対象物件の火災、盗難、破壊等の予防及び防止並びに不法侵入者の防止及び排除
 - (2) 事故確認時における関係機関への通報及び連絡
 - (3) 警備実施事項の報告及び事故報告書の提出
 - (4) その他警備に付随する事項
- 4 警備方法
常駐警備と機械警備の併用又はいずれかとする。
＜常駐警備＞
 - (1) 警備実施時間
 - ア 通常日の警備
期日 毎日（イの期日を除く）
時間 夜間、早朝、閉園日の昼間その他の管理事務所において他の職員が通常勤務していない時間
 - イ 年末年始の警備
期日 12月29日から翌年の1月3日までの日
時間 午前8時30分から翌日の午前8時30分まで（24時間）
 - (2) 勤務体制
 - (1) に定める警備実施時間に警備担当員を常駐させ、巡回警備等の必要な警備を行う。
 - (3) 巡回警備の実施方法
 - ア 多目的ドーム内は、午後10時の閉館後に巡回し、施錠確認を行うこと。
 - イ 公園内全体の巡回警備を、原則夜間及び早朝に実施すること。
 - ウ 管理事務所内での勤務時は、警報機器監視及びモニター監視を行う等、細心の注意を払うこと。
 - エ 自動販売機の巡回警備を適宜実施すること。
 - オ トリムの広場の巡回警備を、早朝に実施する巡回警備の際に併せて実施し、遊具等の安全を確認すること。
 - カ 警備実施時間中に警備対象物件に異常を発見したときは、その状況を

確認するとともに、必要に応じ県及び関係機関に連絡し、必要な措置を講じるとともに、その際、来園者の避難が必要と認められる場合には、避難場所を指示し、安全な方法で誘導すること。

(4) 巡回警備の業務内容

- ア 盗難の発見及び防止
- イ 公園内の徘徊者、不審者、潜伏者等の発見及び処置
- ウ 施錠すべき窓、扉、シャッターの点検及び施錠
- エ 火災の予防、早期発見、初期消火及び通報
- オ 多目的ドーム内の消火器具の有無の確認
- カ 老朽電線の接触その他漏電による危険性の探知
- キ 不要電灯の消灯
- ク 公園内における遺失物及びごみその他の廃棄物の有無とその処置
- ケ その他非常事態発生時の対応

<機械警備>

(1) 警備実施時間

期日 毎日

時間 防犯設備設置がセットされた時から解除された時まで

(2) 警備体制

- ア 最終出入口付近に警報装置のセット及び解除に係る操作を行う操作機器を設置する。
- イ 施設の各室及び共用部分に防犯センサーを必要に応じ設置する。
- ウ 警報装置のセット忘れを監視する。
- エ その他警備に必要な機器を設置する。
- オ 火災監視においては、施設に設置されている自動火災報知設備への接続とする。

(3) 警報装置

- ア 警報装置は、異常事態が発生した際に、異常を感知した警報装置を特定し、同時に警備本部へ自動的に通報するシステムとする。
- イ 警報装置の運用（開始、解除）においては、ICタイプ等のスティック・カード類を利用するなど、偽造、模倣を不可能にする対策を講じ、紛失等の抹消処理が遅滞なくできるものとする。
- ウ 警備が開始され及び解除された時間並びに使用されたスティック・カード類の番号の履歴がわかるなど警備状況が把握できるものとする。
- エ 警備用機械装置を新たに設置しようとするときは、県と協議すること。指定管理者の指定期間終了後は、原則として警備用機械装置を撤去すること。

(4) 警備対応

警備本部で異常を感知したときは、遅滞なく緊急要員を急行させ、施設の内外を点検し、異常の有無を確認するとともに、事態の拡大防止のため必要な処置をとること。

5 緊急時の連絡体制

事件・事故等が発生した場合の警察署、消防署及び県担当職員への連絡体制を確立しておくこと。

6 報告

- (1) 警備報告書を毎日作成すること。ただし、機械警備においては利用状況報告書を毎月作成し、異常発生時には、別途報告書を作成すること。
- (2) 事故が発生したときは、速やかに県及び関係機関に報告するとともに、事後にその詳細について事故報告書を提出すること。

7 接遇・警備意識等の徹底

- (1) 常駐警備における警備担当員は、常に服装を整え、言語及び態度を正しくし、来園者に不快感を与えないようにすること。
- (2) 警備担当員は、来園者に親切に接する。また、県民からの批判の対象となるような行為は厳に慎むこと。
- (3) 常駐警備における警備担当員は、制服、制帽、名札（顔写真入り）等を着用し、身分を明らかにするとともに、警備に必要な装備を携行すること。

仕様書 D-2

ばい煙測定業務

1 業務の概要

水泳プールのばい煙発生施設の適正な維持管理を行うため、大気汚染防止法（昭和43年法律第97号）その他関係法令に基づく測定等を行う。

2 ばい煙発生施設の概要

(1) 冷温水発生機（6箇月稼動）

油焚吸収式（屋内設置型）冷却能力 626kW、加熱能力 501kW、

燃料：灯油-----2台

(2) 温水ボイラー（1年稼動）

真空式温水ヒータ（横型）油焚2回路（暖房・昇温／給湯）定格出力 991.5kW、

燃料：灯油 -----2台

3 業務の内容

大気汚染防止法第16条の規定によるばいじん及び窒素酸化物に係るばい煙濃度の測定を行う。

4 測定回数

(1) 冷温水発生機 -----年1回

(2) 温水ボイラー -----年2回

5 保存及び報告

計量法（平成4年法律第51条）第107条の登録を受けた者から測定に係る測定者の氏名、測定年月日、測定箇所、測定方法及びばい煙濃度の測定結果について証明する旨を記載した同法110条の2の証明書の交付を受け、3年間保存する。

なお、管轄の保健所から、毎年、ばい煙発生施設の稼働状況についての調査依頼があるため、実態調査票に上記の証明書のコピーを添付して提出することとなる。

山口きらら博記念公園管理備品一覧

No.	購入年月日	記号	番号	品名	メーカー	規格	単価	数量	購入価格	購入年度	設置又は保管場所
1	H14.4.1	A1-01	16662	センターテーブル	コクヨ	コクヨ NT-S72K	30,450	1台	30,450	平成14年度	ゲストルーム
2	H14.4.1	A1-01	16663 ~16668	テーブル	インターデコール	インターデコール マウイ2882 テーブル	75,600	6台	453,600	平成14年度	フィールドコア2(2) フィールドコア3(2) フィールドコア4(2)
3	H14.4.1	A1-01	16669	テーブル	インターデコール	インターデコール アトラスグランデ テーブル	138,600	1台	138,600	平成14年度	企画運営課
4	H16.3.31	A1-01	16670	カンファレンステーブル	KOKUYO	KOKUYO MINAMO カン ファレンステーブルNO. 2	149,100	1台	149,100	平成15年度	会議室
5	H16.3.31	A1-01	16671	カンファレンステーブル	KOKUYO	KOKUYO MINAMO カン ファレンステーブルNO. 4 XWD -GSKR2812T63	285,495	1台	285,495	平成15年度	会議室
6	H14.4.1	A1-03	16672 ~16675	事務テーブル	インターデコール	インターデコール ハニカムテーブル	130,725	4台	522,900	平成14年度	企画運営課(1) トレーニングルーム(1) コミュニティルーム(1) 連絡倉庫(1)
7	H14.4.1	A1-04	16676 ~16678	丸テーブル	インターデコール	インターデコール サファリテーブル	112,035	3台	336,105	平成14年度	カフェ(2) ピーチエントランスホール(1)
8	H14.4.1	A1-04	16681 ~16682	丸テーブル	インターデコール	インターデコール サファリテーブル	112,035	2台	224,070	平成14年度	ピーチエントランスホール(1) カフェ(1)
9	H14.4.1	A1-04	16684	丸テーブル	インターデコール	インターデコール サファリテーブル	112,035	1台	112,035	平成14年度	ピーチエントランスホール
10	H14.4.1	A1-04	16687	丸テーブル	インターデコール	インターデコール サファリテーブル	112,035	1台	112,035	平成14年度	外部メンテ倉庫
11	H14.4.1	A1-01	16688	両袖机	LION	LION GX-157D	68,250	1台	68,250	平成14年度	管理課
12	H14.4.1	A2-02	16689	演台	トヨスチール	トヨスチール EDS-900	38,850	1台	38,850	平成14年度	器具庫3
13	H14.4.1	A2-02	16690	表彰台	エバニュー	エバニュー GC116	57,750	1台	57,750	平成14年度	外部メンテ倉庫
14	H14.4.1	A2-02	16691 ~16790	簡易ステージ	コトブキ	コトブキ FS-061	238,938	100台	23,893,800	平成14年度	器具庫3
15	H14.4.1	A2-02	16791	器具修理用作業台	サカエ	サカエ O31092KWF-241 2T	128,835	1台	128,835	平成14年度	運動施設管理棟
16	H14.4.1	A2-02	16792	朝礼台	藤栄	藤栄 T-131	157,500	1台	157,500	平成14年度	器具庫3
17	H14.4.1	A2-02	16793	指揮台	オオハシ産業	オオハシ産業 CWS-90	56,700	1台	56,700	平成14年度	器具庫3
18	H14.4.1	A2-09	16794	テニス審判台	ルイ高商会	ルイ高商会 RT-T070421	113,400	1台	113,400	平成14年度	器具庫2
19	H14.4.1	A2-09	16795	バレーボール審判台	トーエイライト	トーエイライト B-335	51,450	1台	51,450	平成14年度	月の海休憩棟
20	H14.4.1	A2-09	16796	インディアカ用審判台	ミズノ	ミズノ 24LA-218	31,815	1台	31,815	平成14年度	器具庫2
21	H14.4.1	A2-09	16797	テニス審判台	ルイ高商会	ルイ高商会 RT-T070421	113,400	1台	113,400	平成14年度	器具庫2
22	H14.4.1	A2-09	16798	バレーボール審判台	トーエイライト	トーエイライト B-335	51,450	1台	51,450	平成14年度	月の海休憩棟
23	H14.4.1	A2-09	16799	インディアカ用審判台	ミズノ	ミズノ 24LA-218	31,815	1台	31,815	平成14年度	器具庫2
24	H14.4.1	A2-09	16800	テニス審判台	ルイ高商会	ルイ高商会 RT-T070421	113,400	1台	113,400	平成14年度	器具庫2
25	H14.4.1	A2-09	16801	バレーボール審判台	トーエイライト	トーエイライト B-335	51,450	1台	51,450	平成14年度	月の海休憩棟
26	H14.4.1	A2-09	16802	インディアカ用審判台	ミズノ	ミズノ 24LA-218	31,815	1台	31,815	平成14年度	器具庫2
27	H14.4.1	A2-09	16803 ~16811	テニス審判台	ルイ高商会	ルイ高商会 RT-T070421	113,400	9台	1,020,600	平成14年度	器具庫2
28	H14.4.1	A2-03	16812	テレフォンスタンド	オカムラ	オカムラ L971SA-MD25	219,345	1台	219,345	平成14年度	メインエントランスホール
29	H14.4.1	A2-01	16813	配膳テーブル		パンラック SUS4-873	34,650	1台	34,650	平成14年度	コミュニティルーム
30	H14.4.1	A3-01	16814	アームチェア	コクヨ	コクヨ CE-705KW	54,600	1脚	54,600	平成14年度	ゲストルーム
31	H14.4.1	A3-01	16815	ソファ	コクヨ	コクヨ CE-703KW	99,750	1脚	99,750	平成14年度	ゲストルーム
32	H14.4.1	A3-01	16816	アームチェア	コクヨ	コクヨ CE-705KW	54,600	1脚	54,600	平成14年度	ゲストルーム
33	H14.4.1	A3-01	16817	ソファ	インターデコール	インターデコール プーメランソ ファー	205,800	1脚	205,800	平成14年度	スポーツライブラリー
34	H14.4.1	A3-01	16819	ソファ	インターデコール	インターデコール プーメランソ ファー	205,800	1脚	205,800	平成14年度	スポーツライブラリー
35	H14.4.1	A3-01	16820	椅子	LION	LION NO-573F	42,000	1脚	42,000	平成14年度	管理課
36	H14.4.1	A3-01	16821 ~16825	椅子	UCHIDA	UCHIDA S-481	54,180	5脚	270,900	平成14年度	管理課
37	H14.4.1	A3-02	16826 ~16830	カウンターチェア	インターデコール	インターデコール ラ・ジェーラ ス タッキングチェア	55,230	5脚	276,150	平成14年度	ゲストルーム
38	H14.4.1	A3-02	16831 ~16878	角椅子	インターデコール	インターデコール サファリチェア	33,600	48脚	1,612,800	平成14年度	カフェ(12) ピーチエントランスホール(15) 連絡倉庫(18) 外部メンテ倉庫(3)
39	H14.4.1	A3-01	16879	医務室用ベット兼用長椅子	ジョイントテックス	ジョイントテックス HB-3SB	54,075	1脚	54,075	平成14年度	月の海休憩棟
40	H14.4.1	A3-01	16880 ~16887	屋根付ベンチ	大華工業	大華工業	879,375	8基	7,035,000	平成14年度	運動施設管理棟
41	H14.4.1	A3-01	16888	ベンチ(2人掛)	オリバー	オリバー B520	35,910	1基	35,910	平成14年度	ベビールーム
42	H14.4.1	A3-02	16889 ~16891	ベンチ	オカムラ	オカムラ 2374FB-Z628	106,942	3基	320,826	平成14年度	フィットネススペース
43	H14.4.1	A3-02	16892 ~16894	ベンチ	オカムラ	オカムラ 2374FB-Z628	106,943	3基	320,829	平成14年度	フィットネススペース

44	H14.4.1	A4-304	16895	消火器設置台	初田製作所	初田製作所 FW-03S-W	117,600	1箱	117,600	平成14年度	小ドームプロパン庫前
45	H14.4.1	A4-302	16896	金庫	オカムラ	オカムラ FK13ED-Z13	231,000	1台	231,000	平成14年度	管理課
46	H14.4.1	A4-302	16897 ~16900	ワゴン	インターデコール	インターデコール 2010モビル	49,035	4台	196,140	平成14年度	企画運営課(2) 管理課(2)
47	H14.4.1	A4-302	16902	くつ箱	インターデコール	インターデコール シェルビングシステム	180,726	1台	180,726	平成14年度	キッズルーム
48	H14.4.1	A4-303	16903	ダストボックス	TOTO	TOTO YKD200	31,500	1個	31,500	平成14年度	倉庫1
49	H14.4.1	A4-303	16904	リサイクルボックス	コクヨ	コクヨ DK-21F2	40,950	1個	40,950	平成14年度	器具庫3
50	H14.4.1	A4-303	16905	ダストボックス	TOTO	TOTO YKD200	31,500	1個	31,500	平成14年度	倉庫1
51	H14.4.1	A4-303	16906	リサイクルボックス	コクヨ	コクヨ DK-21F2	40,950	1個	40,950	平成14年度	器具庫3
52	H14.4.1	A4-303	16907	ダストボックス	TOTO	TOTO YKD200	31,500	1個	31,500	平成14年度	倉庫1
53	H14.4.1	A4-303	16908	リサイクルボックス	コクヨ	コクヨ DK-21F2	40,950	1個	40,950	平成14年度	器具庫3
54	H14.4.1	A4-303	16909	ダストボックス	TOTO	TOTO YKD200	31,500	1個	31,500	平成14年度	倉庫1
55	H14.4.1	A4-303	16910	リサイクルボックス	コクヨ	コクヨ DK-21F2	40,950	1個	40,950	平成14年度	器具庫3
56	H14.4.1	A4-303	16911	ダストボックス	TOTO	TOTO YKD200	31,500	1個	31,500	平成14年度	倉庫1
57	H14.4.1	A4-303	16912	リサイクルボックス	コクヨ	コクヨ DK-21F2	40,950	1個	40,950	平成14年度	器具庫3
58	H14.4.1	A4-303	16913	ダストボックス	TOTO	TOTO YKD200	31,500	1個	31,500	平成14年度	倉庫1
59	H14.4.1	A4-303	16914	リサイクルボックス	コクヨ	コクヨ DK-21F2	40,950	1個	40,950	平成14年度	器具庫3
60	H14.4.1	A4-303	16915 ~16934	ダストボックス	TOTO	TOTO YKD200	31,500	20個	630,000	平成14年度	倉庫1
61	H14.4.1	A4-303	16935 ~16937	ダストボックス	オカムラ	オカムラ L939FC-S01	39,354	3個	118,062	平成14年度	器具庫3
62	H14.4.1	A4-303	16938	ダストボックス	オカムラ	オカムラ F527KZ-Z13	46,725	1個	46,725	平成14年度	器具庫3
63	H14.4.1	A4-304	16939	カップケース	オカムラ	オカムラ F527KZ-Z13	46,725	1台	46,725	平成14年度	管理課
64	H14.4.1	A4-304	16940	配膳・下膳棚	コクヨ	コクヨ YXZ-MMP434B	50,221	1台	50,221	平成14年度	コミュニティルーム
65	H14.4.1	A4-304	16941	食器棚	サンウエーブ	サンウエーブ NLDLGW075- E057	102,585	1台	102,585	平成14年度	ゲストルーム
66	H14.4.1	A4-304	16943	配膳・下膳棚	コクヨ	コクヨ YXZ-MMP434B	50,221	1台	50,221	平成14年度	キッズルーム
67	H14.4.1	A4-304	16944	カップケース	コクヨ	コクヨ BK-1FIN	34,965	1台	34,965	平成14年度	管理課
68	H14.4.1	A4-304	16945 ~16946	配膳・下膳棚	コクヨ	コクヨ YXZ-MMP434B	50,221	2台	100,442	平成14年度	コミュニティルーム(2)
69	H14.4.1	A4-305	16947	書類戸棚	LION	LION GX-918B	57,750	1台	57,750	平成14年度	管理課
70	H17.3.31	A4-305	16948	書類戸棚	KOKUYO	KOKUYO MG-3BT34	216,090	1台	216,090	平成16年度	応接室
71	H14.4.1	A4-307	16949	A/Vラック	オカムラ	オカムラ 9330BZ-Z416	42,000	1台	42,000	平成14年度	コミュニティルーム
72	H14.4.1	A4-301	16950 ~16951	サーバーラック	コンパック	コンパック 42Uラック(モデル9 142)	491,400	2台	982,800	平成14年度	連絡倉庫
73	H14.4.1	A4-302	16952	ワゴン	サカエ	サカエ 215125DA-BW	36,540	1台	36,540	平成14年度	倉庫1
74	H14.4.1	A4-302	16953	ワゴン	オカムラ	オカムラ 8180CA-Z712 バスケットタイプ	40,740	1台	40,740	平成14年度	地下倉庫
75	H14.4.1	A4-301	16954 ~16955	パンフレットスタンド	コクヨ	コクヨ ZR-PS550J	33,390	2台	66,780	平成14年度	メインエントランスホール(1) ビーチエントランスホール(1)
76	H14.4.1	A4-304	16957	収納棚	和研ハーディー	和研ハーディー	49,875	1台	49,875	平成14年度	コミュニティルーム
77	H14.4.1	A4-304	16959 ~16962	オープン棚	和研ハーディー	和研ハーディー SUS304	67,095	4台	268,380	平成14年度	運動施設管理棟
78	H14.4.1	A4-301	16963	薬品保管棚	オカムラ	オカムラ (下) L832LD-Z A、(ベース) L839ZA-Z1 3、(上) L839AZ-Z13	93,177	1台	93,177	平成14年度	医務室
79	H14.4.1	A4-301	16964 ~17005	ロッカー	リード	リード LC-23-06	47,333	42台	1,987,986	平成14年度	フィールドコア1 (16) フィールドコア2 (14) フィールドコア3 (12)
80	H14.4.1	A4-301	17006 ~17022	ロッカー	リード	リード LC-23-06	47,334	17台	804,678	平成14年度	フィールドコア3 (2) フィールドコア4 (14) メインエントランスホール (1)
81	H14.4.1	A4-301	17025 ~17026	ロッカー	リード	リード LC-23-06	47,334	2台	94,668	平成14年度	月の海休館棟(1) 器具庫3(1)
82	H14.4.1	A4-301	17027 ~17036	ロッカー	アルファ	アルファ neo IW-PM	102,900	10台	1,029,000	平成14年度	フィールドコア1 (2) フィールドコア2 (2) フィールドコア3 (2) フィールドコア4 (2) 運動施設管理棟(2)
83	H14.4.1	A4-301	17037 ~17038	ロッカー	アルファ	アルファ neo 8TX	110,250	2台	220,500	平成14年度	月の海休館棟
84	H14.4.1	A5-301	17039 ~17047	展示パネル	オカムラ	オカムラ 4W58BC	42,000	9面	378,000	平成14年度	メインエントランスホール(5) カフェ入口(2) カフェ(2)
85	H14.4.1	A5-301	17048	ホワイトボード(電子黒板)	ナショナル	ナショナル UB-1880	184,800	1面	184,800	平成14年度	セミナールーム2
86	H17.3.31	A6-301	17049	シュレッダー	KOKUYO	KOKUYO MS-V4310FP M	220,710	1台	220,710	平成16年度	管理課
87	H14.4.1	A6-301	17098	ノート型パソコン	富士通	富士通 FMV B1BLO NB9 /1000L	216,300	1台	216,300	平成14年度	管理課
88	H14.4.1	A6-302	17103	15インチ液晶ディスプレイ	イイヤマ	イイヤマ AX3817UTA	52,500	1台	52,500	平成14年度	スポーツライブラリー
89	H15.3.14	A6-307	17107	デジタル印刷機	理想	理想 SPEDIO RX350	754,425	1台	754,425	平成14年度	キッズルーム

90	H14.4.1	A9-02	17124 ~17127	傘立て	ココヨ	ココヨ US-GPK45N	120,750	4台	483,000	平成14年度	メインエントランスホール(2) メインエントランスホール(1) ピーエントランスホール(1)
91	H14.4.1	A9-02	17128 ~17129	脚立	ハセガワ	ハセガワ FAM-420	87,150	2脚	174,300	平成14年度	器具庫3(1) 器具庫4(1)
92	H14.4.1	A9-01	17131 ~17142	パネルスクリーン	コトブキ	コトブキ SSR-1001	537,600	12面	6,451,200	平成14年度	器具庫3
93	H14.4.1	A9-02	17143 ~17152	テント	ショウワ	ショウワ HT5	85,050	10張	850,500	平成14年度	連結倉庫
94	H14.4.1	A9-02	17153 ~17161	テント	ショウワ	ショウワ HT4	87,150	9張	784,350	平成14年度	維持管理倉庫(8) 器具庫2(1)
95	H14.4.1	B5-02	17165 ~17174	養生シート巻取り機	小川長春館	小川長春館 SS-320	258,195	10台	2,581,950	平成14年度	器具庫3
96	H16.6.30	B6-07	17175	全自動紙折り機	Duplo	Duplo DF-920	376,845	1台	376,845	平成16年度	キッズルーム
97	H14.4.1	B9-01	17176	パワーリフター	コマツ	コマツ フォークリフト SHPC7S	782,250	1台	782,250	平成14年度	器具庫4
98	H14.4.1	B9-01	17177	アルミ合金製電動リフト	アクセス	アクセス P40AC	1,459,500	1台	1,459,500	平成14年度	器具庫4
99	H14.4.1	B9-06	17179	高圧温水洗浄機(ホットクリーナー)	鶴見製作所	鶴見製作所 HPJ-22HC5	350,700	1台	350,700	平成14年度	洗車機庫棟
100	H14.4.1	C0-04	17180 ~17181	散布機	キャンディ	キャンディ 36H13	71,400	2台	142,800	平成14年度	運動施設管理棟
101	H14.4.1	C0-03	17184	Teppah・シュレッダー	東興産業	東興産業 71020	1,542,712	1台	1,542,712	平成14年度	リサイクルハウス棟
102	H14.4.1	C0-02	17185 ~17186	噴霧器	共立	共立 BHS606	66,885	2台	133,770	平成14年度	運動施設管理棟
103	H14.4.1	C1-07	17187	ロータリーモア(ミッド)	東興産業	東興産業 60M	444,937	1台	444,937	平成14年度	リサイクルハウス棟
104	H14.4.1	C1-07	17188	コアリングエアレーター	東興産業	東興産業 TM62	383,512	1台	383,512	平成14年度	運動施設管理棟
105	H14.4.1	C1-07	17189	ローダー	東興産業	東興産業 420	581,963	1台	581,963	平成14年度	リサイクルハウス棟
106	H14.4.1	C1-07	17190	フロントウエイト	東興産業	東興産業 L11 4枚セット	82,687	1式	82,687	平成14年度	リサイクルハウス棟
107	H14.4.1	C1-07	17191	リフトダンブコレクター	東興産業	東興産業 HD500	992,250	1台	992,250	平成14年度	リサイクルハウス棟
108	H14.4.1	C1-07	17192	パーチカルモア	東興産業	東興産業 TV36	693,000	1台	693,000	平成14年度	運動施設管理棟
109	H14.4.1	C1-07	17193	バイプロエアレーター	東興産業	東興産業 VA60	1,024,538	1台	1,024,538	平成14年度	運動施設管理棟
110	H14.4.1	C1-07	17194	ライムソー	東興産業	東興産業 L2	235,463	1式	235,463	平成14年度	運動施設管理棟
111	H14.4.1	C1-07	17195	パワースプレーヤ	東興産業	東興産業 P3BN	1,220,625	1台	1,220,625	平成14年度	運動施設管理棟
112	H14.4.1	C1-07	17196	トーコーローラー	東興産業	東興産業 TR15W	389,812	1台	389,812	平成14年度	運動施設管理棟
113	H14.4.1	C1-07	17198	自走式ロータリーモア	トロ	トロ 30260	588,000	1台	588,000	平成14年度	運動施設管理棟
114	H14.4.1	C1-07	17201	乗用式スイーパー	東興産業	東興産業 SS-48G	2,717,662	1台	2,717,662	平成14年度	リサイクルハウス棟
115	H14.4.1	C3-01	17205	ブロワー	共立	共立 PBV2100	37,485	1台	37,485	平成14年度	運動施設管理棟
116	H14.4.1	C3-01	17206	刈払機	共立	共立 SRE240U	36,172	1台	36,172	平成14年度	運動施設管理棟
117	H14.4.1	C3-01	17207	刈払機	RYOBI	RYOBI EKG-226	36,173	1台	36,173	平成14年度	運動施設管理棟
118	H14.4.1	C9-01	17208	自走式サンドクリーナー	イセキ	イセキ B80	1,575,000	1台	1,575,000	平成14年度	月の海休館棟
119	H16.3.31	D1-08	17209	スポーツプリンター	セイコー	セイコー スポーツプリンター CT-1000	181,965	1台	181,965	平成15年度	器具庫1
120	H14.4.1	D1-06	17210	座高計	T T M	T T M	49,770	1台	49,770	平成14年度	セミナールーム2
121	H16.3.31	D1-09	17212	スポーツタイマー	セイコー	セイコー スポーツタイマー ST-306	151,515	1個	151,515	平成15年度	器具庫1
122	H14.4.1	D1-14	17213	ジャンプメーター	竹井機器工業	竹井機器工業	35,049	1台	35,049	平成14年度	セミナールーム2
123	H18.3.17	D1-07	17214	立幅とびマット	ミズノ	ミズノ 28M-13766	41,254	1枚	41,254	平成17年度	器具庫2
124	H18.3.17	D1-07	17215	立幅とびマット	ミズノ	ミズノ 28M-13766	41,255	1枚	41,255	平成17年度	器具庫2
125	H14.4.1	D1-01	17216 ~17220	体重計	ヤマト	ヤマト DP-7100PW	67,410	5台	337,050	平成14年度	企画運営課入口(1) セミナールーム2(4)
126	H14.4.1	D1-08	17221 ~17222	スポーツタイマー	エバニュー	エバニュー GA-300	99,750	2個	199,500	平成14年度	器具庫2
127	H14.4.1	E2-01	17223 ~17225	双眼鏡	ビクセン	ビクセン	32,266	3台	96,798	平成14年度	企画運営課(2) 管理課(1)
128	H14.4.1	F1-01	17228	応接セット	オリバー	オリバー センターテーブル T-151D、L、ソファ F-514D、SF、アームチェア(2) F-514D、AC	221,382	1セット	221,382	平成14年度	応接室
129	H14.4.1	F1-02	17229	フロアスタンド	リンブルグ	リンブルグ S2020K	63,000	1台	63,000	平成14年度	ゲストルーム
130	H14.4.1	F1-04	17232	おむつ交換ベット	アビーロード	アビーロード BAD-002	164,850	1台	164,850	平成14年度	ベビールーム
131	H14.4.1	F1-02	17234	業務用掃除機	山崎産業	山崎産業 CVC-350	46,200	1台	46,200	平成14年度	器具庫2
132	H14.4.1	F2-01	17239 ~17240	除湿機	ダイキン	ダイキン JP160BS-W	31,920	2台	63,840	平成14年度	器具庫3(1) 倉庫1(1)
133	H14.4.1	F2-01	17243	冷蔵庫	三菱	三菱 MR-15A	32,550	1台	32,550	平成14年度	運動施設管理棟
134	H14.4.1	F2-01	17244	冷蔵庫	ナショナル	ナショナル TS144B	103,950	1台	103,950	平成14年度	コミュニティルーム
135	H14.4.1	F5-01	17251	乾燥機洗濯機	ナショナル	ナショナル NA-FD8000	100,800	1台	100,800	平成14年度	B通路
136	H14.4.1	G0-01	17252	譜面台	オオハシ産業	オオハシ産業 MS-450	30,450	1台	30,450	平成14年度	器具庫3
137	H16.3.31	G2-02	17253	エレクトロニクススタータ	セイコー	セイコー エレクトロニクススタータ PS-109	148,995	1式	148,995	平成15年度	企画運営課

138	H14.4.1	G2-101	17254	跳び箱	ニシオカ	ニシオカ 11-2-6	50,557	1台	50,557	平成14年度	器具庫1
139	H14.4.1	G2-101	17255	跳び箱	ニシオカ	ニシオカ 11-2-6	50,558	1台	50,558	平成14年度	器具庫1
140	H14.4.1	G2-101	17256 ~17257	平均台	ニシオカ	ニシオカ 12-7-1	38,115	2台	76,230	平成14年度	器具庫2
141	H14.4.1	G3-101	17258	サッカーゴールJr	エバニュー	エバニュー KE-718	342,300	1組	342,300	平成14年度	サッカー・ラグビー場
142	H14.4.1	G3-101	17259	サッカーゴール	エバニュー	エバニュー KE651	568,575	1組	568,575	平成14年度	多目的広場
143	H14.4.1	G3-101	17261	サッカーゴール移動キャスター	エバニュー	エバニュー	60,900	1組	60,900	平成14年度	維持管理倉庫
144	H14.4.1	G3-101	17262	フットサルゴール	エバニュー	エバニュー KE726	171,150	1組	171,150	平成14年度	B通路
145	H14.4.1	G3-101	17263	サッカーゴールJr	エバニュー	エバニュー KE-718	342,300	1組	342,300	平成14年度	サッカー・ラグビー場
146	H14.4.1	G3-101	17264	フットサルゴール	エバニュー	エバニュー KE726	171,150	1組	171,150	平成14年度	B通路
147	H14.10.31	G3-101	17265	サッカーゴール移動キャスター	ルイ高商会	ルイ高商会 RT-F010992	70,665	1組	70,665	平成14年度	維持管理倉庫
148	H14.10.31	G3-101	17266	サッカーゴール	エバニュー	エバニュー KE-651	523,950	1組	523,950	平成14年度	多目的広場
149	H14.4.1	G3-101	17267	フットサルゴール	エバニュー	エバニュー KE726	171,150	1組	171,150	平成14年度	B通路
150	H14.10.31	G3-101	17268	サッカーゴールJr	エバニュー	エバニュー KE-718	349,650	1組	349,650	平成14年度	運動施設管理棟
151	H18.3.17	G3-101	17269	サッカーゴール移動キャスター	トーエイライト	トーエイライト B-6044	41,202	1組	41,202	平成17年度	スポーツ広場倉庫棟
152	H14.4.1	G3-101	17270	フットサルゴール	エバニュー	エバニュー KE726	171,150	1組	171,150	平成14年度	B通路
153	H14.10.31	G3-101	17271	サッカーゴールJr	エバニュー	エバニュー KE-718	349,650	1組	349,650	平成14年度	運動施設管理棟
154	H18.3.17	G3-101	17272	サッカーゴール移動キャスター	トーエイライト	トーエイライト B-6044	41,202	1組	41,202	平成17年度	スポーツ広場倉庫棟
155	H14.4.1	G3-101	17273	フットサルゴール	エバニュー	エバニュー KE726	171,150	1組	171,150	平成14年度	B通路
156	H14.10.31	G3-101	17274	サッカーゴールJr	エバニュー	エバニュー KE-718	349,650	1組	349,650	平成14年度	多目的広場
157	H14.4.1	G3-101	17275	フットサルゴール	エバニュー	エバニュー KE726	171,150	1組	171,150	平成14年度	B通路
158	H14.4.1	G3-101	17276	シート整理台	小川長春館	小川長春館 SS-321	110,586	1台	110,586	平成14年度	器具庫3
159	H14.10.31	G3-101	17277	ポストハンガー	SANEI	SANEI 42-481	59,640	1台	59,640	平成14年度	器具庫2
160	H14.4.1	G3-101	17278 ~17296	シート整理台	小川長春館	小川長春館 SS-321	110,586	19台	2,101,134	平成14年度	器具庫3
161	H14.4.1	G3-101	17297 ~17300	テニス支柱	セノー	セノー DF1030	228,375	4組	913,500	平成14年度	器具庫2
162	H14.4.1	G3-101	17301	バレー・バドミントン兼用スコアボード	三和体育	三和体育 S-1105	34,650	1枚	34,650	平成14年度	器具庫2
163	H14.4.1	G3-101	17302	野球スコアボード	ルイ高商会	ルイ高商会 (スコアボード) RT-S193030、(スコアボード用文字版) RT-S183096	121,170	1式	121,170	平成14年度	器具庫2
164	H14.4.1	G3-101	17303	サッカースコアボード	ルイ高商会	ルイ高商会 RT-S180905	90,090	1枚	90,090	平成14年度	スポーツ広場倉庫棟
165	H14.4.1	G3-101	17304	テニススコアボード	トーエイ	トーエイ B-3170	32,550	1式	32,550	平成14年度	器具庫2
166	H14.4.1	G3-101	17305	ラグビースコアボード	ルイ高商会	ルイ高商会 RT-S180906	92,137	1式	92,137	平成14年度	スポーツ広場倉庫棟
167	H18.3.17	G3-101	17306	得点計示板	カワイ	カワイ SB2	31,416	1枚	31,416	平成17年度	器具庫2
168	H14.4.1	G3-101	17307	バレー・バドミントン兼用スコアボード	三和体育	三和体育 S-1105	34,650	1枚	34,650	平成14年度	器具庫2
169	H14.4.1	G3-101	17308	野球スコアボード	ルイ高商会	ルイ高商会 (スコアボード) RT-S183030、(スコアボード用文字版) RT-S183096	121,170	1式	121,170	平成14年度	器具庫2
170	H14.4.1	G3-101	17309	サッカースコアボード	ルイ高商会	ルイ高商会 RT-S180905	90,090	1枚	90,090	平成14年度	スポーツ広場倉庫棟
171	H14.4.1	G3-101	17310	テニススコアボード	トーエイ	トーエイ B-3170	32,550	1式	32,550	平成14年度	器具庫2
172	H14.4.1	G3-101	17311	ラグビースコアボード	ルイ高商会	ルイ高商会 RT-S180906	92,138	1式	92,138	平成14年度	スポーツ広場倉庫棟
173	H18.3.17	G3-101	17312	得点計示板	カワイ	カワイ SB2	31,416	1枚	31,416	平成17年度	器具庫2
174	H14.4.1	G3-101	17313	バレー・バドミントン兼用スコアボード	三和体育	三和体育 S-1105	34,650	1枚	34,650	平成14年度	器具庫2
175	H14.4.1	G3-101	17314	サッカースコアボード	ルイ高商会	ルイ高商会 RT-S180905	90,090	1枚	90,090	平成14年度	スポーツ広場倉庫棟
176	H14.4.1	G3-101	17315	テニススコアボード	トーエイ	トーエイ B-3170	32,550	1式	32,550	平成14年度	器具庫2
177	H14.10.28	G3-101	17316	野球スコアボード	ルイ高商会	ルイ高商会 RT-3030、RT-3096	121,170	1式	121,170	平成14年度	器具庫2
178	H18.3.17	G3-101	17317	得点計示板	カワイ	カワイ SB2	31,416	1枚	31,416	平成17年度	器具庫2
179	H14.4.1	G3-101	17318	サッカースコアボード	ルイ高商会	ルイ高商会 RT-S180905	90,090	1枚	90,090	平成14年度	スポーツ広場倉庫棟
180	H14.4.1	G3-101	17319	テニススコアボード	トーエイ	トーエイ B-3170	32,550	1式	32,550	平成14年度	器具庫2
181	H14.10.28	G3-101	17320	野球スコアボード	ルイ高商会	ルイ高商会 RT-3030、RT-3096	121,170	1式	121,170	平成14年度	器具庫2
182	H18.3.17	G3-101	17321	得点計示板	カワイ	カワイ SB2	31,416	1枚	31,416	平成17年度	器具庫2
183	H14.4.1	G3-101	17322	サッカースコアボード	ルイ高商会	ルイ高商会 RT-S180905	90,090	1枚	90,090	平成14年度	器具庫2
184	H14.4.1	G3-101	17323	テニススコアボード	トーエイ	トーエイ B-3170	32,550	1式	32,550	平成14年度	器具庫2

185	H14.4.1	G3-f01	17324	サッカースコアボード	ルイ高商会	ルイ高商会 RT-S180905	90,090	1枚	90,090	平成14年度	器具庫2
186	H14.4.1	G3-f01	17325 ~17331	テニススコアボード	トーエイ	トーエイ B-3170	32,550	7式	227,850	平成14年度	器具庫2
187	H14.4.1	G3-n02	17332 ~17333	バックネット	ルイ高商会	ルイ高商会 RT-B054010	522,795	2式	1,045,590	平成14年度	B通路
188	H14.4.1	G3-n04	17334	バッティングゲージ	ルイ高商会	ルイ高商会 RT-B056010	679,087	1式	679,087	平成14年度	B通路
189	H14.4.1	G3-n05	17335 ~17337	バドミントンポスト	トーエイ	トーエイ B-5735	37,275	3組	111,825	平成14年度	器具庫2
190	H14.4.1	G3-n06	17338	テニス・バレー兼用ポスト	ルイ高商会	ルイ高商会 RT-T070601	60,742	1組	60,742	平成14年度	器具庫3
191	H17.3.18	G3-n06	17339	ビーチバレーポスト	ルイ高	ルイ高 RT-V080508	118,650	1組	118,650	平成16年度	ビーチバレー場
192	H17.3.18	G3-n06	17340	ビーチバレーネット	ルイ高	ルイ高 RT-N160306	31,500	1張	31,500	平成16年度	器具庫2
193	H14.4.1	G3-n06	17341	テニス・バレー兼用ポスト	ルイ高商会	ルイ高商会 RT-T070601	60,742	1組	60,742	平成14年度	器具庫3
194	H17.3.18	G3-n06	17342	ビーチバレーポスト	ルイ高	ルイ高 RT-V080508	118,650	1組	118,650	平成16年度	ビーチバレー場
195	H17.3.18	G3-n06	17343	ビーチバレーネット	ルイ高	ルイ高 RT-N160306	31,500	1張	31,500	平成16年度	器具庫2
196	H14.4.1	G3-n06	17344	テニス・バレー兼用ポスト	ルイ高商会	ルイ高商会 RT-T070601	60,742	1組	60,742	平成14年度	器具庫3
197	H17.3.18	G3-n06	17345	ビーチバレーポスト	ルイ高	ルイ高 RT-V080508	118,650	1組	118,650	平成16年度	ビーチバレー場
198	H17.3.18	G3-n06	17346	ビーチバレーネット	ルイ高	ルイ高 RT-N160306	31,500	1張	31,500	平成16年度	器具庫2
199	H14.4.1	G3-n06	17347	テニス・バレー兼用ポスト	ルイ高商会	ルイ高商会 RT-T070601	60,742	1組	60,742	平成14年度	器具庫3
200	H14.4.1	G3-n06	17348 ~17351	テニス・バレー兼用ポスト	ルイ高商会	ルイ高商会 RT-T070601	60,743	4組	242,972	平成14年度	器具庫3
201	H14.4.1	G3-y01	17353	塁ベース	ルイ高商会	ルイ高商会 RT-B052123	40,635	1組	40,635	平成14年度	A通路
202	H14.4.1	G3-y01	17354	ピッチングマシーン	ミズノ	ミズノ 2MA-592	551,250	1台	551,250	平成14年度	器具庫2
203	H14.4.1	G3-y01	17355	ピッチングゲージ	サンワ	サンワ S-4741	35,700	1式	35,700	平成14年度	器具庫3
204	H14.4.1	G3-y01	17356	トスゲージ	ルイ高商会	ルイ高商会 RT-B055022	40,845	1台	40,845	平成14年度	器具庫3
205	H14.4.1	G3-y01	17357	バットケース	ルイ高商会	ルイ高商会 RT-B057001	312,900	1基	312,900	平成14年度	器具庫1
206	H14.4.1	G3-y01	17358	ピッチングゲージ	サンワ	サンワ S-4741	35,700	1式	35,700	平成14年度	器具庫3
207	H14.4.1	G3-y01	17359	バットケース	ルイ高商会	ルイ高商会 RT-B057001	312,900	1基	312,900	平成14年度	器具庫1
208	H18.3.24	G3-y01	17360	塁ベース	ルイ高	ルイ高 RT-B05 2123	47,040	1組	47,040	平成17年度	A通路
209	H14.4.1	G3-f01	17361	ラグビーゴール	ルイ高商会	ルイ高商会 RT-RO30912	582,750	1組	582,750	平成14年度	スポーツ広場倉庫棟
210	H14.4.1	G3-f01	17362	コーナーフラッグ	ルイ高商会	ルイ高商会 RT-RO30940	45,150	1式	45,150	平成14年度	スポーツ広場倉庫棟
211	H14.4.1	G3-f01	17363	ラグビーゴール移動台車	ルイ高商会	ルイ高商会 RT-RO30994	157,500	1組	157,500	平成14年度	スポーツ広場倉庫棟
212	H14.4.1	G4-h01	17364 ~17381	ディスクゴルフボール	サンラッキー	サンラッキー FS-GB	30,765	18個	553,770	平成14年度	器具庫1
213	H18.3.17	G4-t01	17382	フライングディスク用ターゲット	ヒーロー	ヒーロー ディスゲッター9	31,657	1台	31,657	平成17年度	器具庫2
214	H14.4.1	G5-f01	17383	テレビ	SONY	SONY KV-28DRX7	130,200	1台	130,200	平成14年度	コミュニティルーム
215	H14.4.1	G5-f01	17384	液晶テレビ	シャープ	シャープ LC-22K5	398,000	1台	398,000	平成14年度	管理課
216	H14.4.1	G5-f01	17386 ~17387	テレビ	日立	日立 (テレビ) W32-PDH2100、(フロアスタンド) TB-PD32MV、TB-PD32T	502,488	2台	1,004,976	平成14年度	セミナールーム1(1) セミナールーム2(1)
217	H14.4.1	G5-f01	17388	テレビ	パナソニック	パナソニック (テレビ) TH-50PH50/S、(移動式スタンド) TY-ST42PF3	921,900	1台	921,900	平成14年度	会議室
218	H14.4.1	G5-f01	17390 ~17392	テレビ	SHARP	SHARP (テレビ) LC-20B1-S、(フロアスタンド) AN-10FS1、(テレビラック) AN-20SR2	179,235	3台	537,705	平成14年度	セミナールーム2(2) 企画運営課(1)
219	H14.4.1	G5-t03	17396 ~17398	ビデオデッキ	TOSHIBA	TOSHIBA A-HD2000S・R	141,750	3台	425,250	平成14年度	ゲストルーム(1) 管理課(1) コミュニティルーム(1)
220	H14.4.1	G5-t03	17399 ~17402	ビデオデッキ	MITSUBISHI	MITSUBISHI HV-HD1000	75,600	4台	302,400	平成14年度	セミナールーム1(1) セミナールーム2(2) コミュニティルーム(1)
221	H14.4.1	G7-y03	17407 ~17409	OHP	3M	3M 1720	50,925	3台	152,775	平成14年度	コミュニティルーム(1) セミナールーム1(1) セミナールーム2(1)
222	H14.4.1	G7-y01	17411	デジタルカメラ	オリンパス	オリンパス C-700	45,360	1台	45,360	平成14年度	管理課
223	H14.4.1	G7-y01	17413 ~17414	スクリーン	I ZUMI-COSMO	I ZUMI-COSMO	81,270	2張	162,540	平成14年度	セミナールーム1(1) セミナールーム2(1)
224	H14.4.1	G7-y01	17415	スクリーン	I ZUMI-COSMO	I ZUMI-COSMO	76,072	1張	76,072	平成14年度	コミュニティルーム
225	H14.4.1	G7-x04	17416 ~17418	スライドプロジェクター	コダック	コダック エクタプロ5020	278,250	3台	834,750	平成14年度	コミュニティルーム(1) セミナールーム1(1) セミナールーム2(1)
226	H14.4.1	G7-t06	17419	ビデオカメラ	SONY	SONY DCR-PC120	180,285	1台	180,285	平成14年度	管理課
227	H14.11.25	G9-y01	17423 ~17427	圧着ローラー	カネボウベルタッチ株式会社	カネボウベルタッチ株式会社	36,960	5台	184,800	平成14年度	器具庫2
228	H14.4.1	G9-x02	17428	トップドレッサー	東興産業	東興産業 F12D	1,559,250	1台	1,559,250	平成14年度	運動施設管理棟②
229	H14.4.1	G9-x02	17429	パワーサッチャー	東興産業	東興産業 TH1	346,500	1台	346,500	平成14年度	運動施設管理棟②

230	H14.4.1	G9-02	17430	ブラシキング	東興産業	東興産業 BK15	220,500	1式	220,500	平成14年度	器具庫4
231	H14.4.1	G9-01	17431	芝生ラインメーカー（電動ライン引機）	ニシスポーツ	ニシスポーツ F3128	243,075	1台	243,075	平成14年度	維持管理倉庫
232	H14.4.1	G9-01	17432	ラインパイロット	ニシスポーツ	ニシスポーツ F3129	151,200	1台	151,200	平成14年度	維持管理倉庫
233	H14.4.1	G9-01	17433	芝生ラインメーカー（電動ライン引機）	ニシスポーツ	ニシスポーツ F3128	243,075	1台	243,075	平成14年度	維持管理倉庫
234	H14.4.1	G9-01	17434	ラインパイロット	ニシスポーツ	ニシスポーツ F3129	151,200	1台	151,200	平成14年度	スポーツ広場倉庫棟
235	H14.4.1	H1-03	17435 ～17436	マッサージ台	小川医機器	小川医機器 C-38	99,750	2台	199,500	平成14年度	医務室(1) 管理課(1)
236	H14.4.1	H4-01	17439 ～17448	車椅子	マツナガ	マツナガ CM-1	31,700	10台	317,000	平成14年度	器具庫1(6) 企画運営課入口(4)
237	H14.4.1	H4-01	17449 ～17450	車椅子	TOTO	TOTO EWCS606A	74,550	2台	149,100	平成14年度	フィールドコア1
238	H14.4.1	H4-01	17451 ～17452	車椅子	クラークセント	クラークセント Landeez	189,000	2台	378,000	平成14年度	外部メンテ倉庫
239	H14.7.22	10-01	17455	小型貨物車	マツダ	マツダ タイタン 5,000cc, 3人乗り	3,077,025	1台	3,077,025	平成14年度	運動施設管理棟駐車場
240	H14.4.1	10-01	17456	水陸両用車	エム・クラフト	エム・クラフト サイクルクラフト	682,500	1台	682,500	平成14年度	月の海休憩棟
241	H14.4.1	10-01	17458	水陸両用車	エム・クラフト	エム・クラフト サイクルクラフト	682,500	1台	682,500	平成14年度	月の海休憩棟
242	H14.4.1	10-01	17462	自転車	ブリジストン	ブリジストン MES-260	34,000	1台	34,000	平成14年度	外部メンテ倉庫
243	H14.4.1	10-01	17463	譜面台運搬車	オオハシ産業	オオハシ産業 ASC-100	41,475	1台	41,475	平成14年度	器具庫3
244	H16.2.20	10-01	17464	テーブル用台車	KOKUYO	KOKUYO テーブルポーターTK -T100	40,740	1台	40,740	平成15年度	器具庫4
245	H14.4.1	10-01	17465	譜面台運搬車	オオハシ産業	オオハシ産業 ASC-100	41,475	1台	41,475	平成14年度	器具庫3
246	H16.2.20	10-01	17466	テーブル用台車	KOKUYO	KOKUYO テーブルポーターTK -T100	40,740	1台	40,740	平成15年度	器具庫4
247	H14.4.1	10-01	17467	譜面台運搬車	オオハシ産業	オオハシ産業 ASC-100	41,475	1台	41,475	平成14年度	器具庫3
248	H16.2.20	10-01	17468	テーブル用台車	KOKUYO	KOKUYO テーブルポーターTK -T100	40,740	1台	40,740	平成15年度	プール器具庫2
249	H14.4.1	10-01	17469	譜面台運搬車	オオハシ産業	オオハシ産業 ASC-100	41,475	1台	41,475	平成14年度	器具庫3
250	H16.2.20	10-01	17470 ～17479	テーブル用台車	KOKUYO	KOKUYO テーブルポーターTK -T100	40,740	10台	407,400	平成15年度	器具庫4(7) 器具庫3(1) スポーツ広場倉庫棟(1) 維持管理倉庫(1)
251	H14.4.1	10-01	17480	配膳用ワゴン	コクヨ	コクヨ LT-W90Y	38,850	1台	38,850	平成14年度	管理課
252	H14.4.1	10-01	17481	サービス用ワゴン	オカムラ	オカムラ L406ZA-X930	50,085	1台	50,085	平成14年度	ゲストルーム
253	H14.4.1	10-01	17482	配膳用ワゴン	コクヨ	コクヨ LT-W90Y	38,850	1台	38,850	平成14年度	メインエントランスホール
254	H14.4.1	10-03	17483	電動カート	ヤマハ	ヤマハ TurfLiner G17 -E	1,630,650	1台	1,630,650	平成14年度	外部メンテ倉庫
255	H14.4.1	10-03	17484	水陸両用バギー	ヤマハ	ヤマハ YFM80	283,500	1台	283,500	平成14年度	運動施設管理棟②
256	H14.4.1	10-04	17485	フォークリフト	トヨタ	トヨタ フォークリフト 80-7F DL25 2.5t	1,110,900	1台	1,110,900	平成14年度	器具庫4
257	H14.4.1	10-01	17487	スポーツトラクター	東興産業	東興産業 4200HW	2,907,450	1台	2,907,450	平成14年度	リサイクルハウス棟
258	H14.4.1	10-01	17489 ～17491	折りたたみリヤカー	エバニュー	エバニュー KA249	65,100	3台	195,300	平成14年度	旧すこやかほろえみプラザ(1) 器具庫2(1) ゴミ置場(1)
259	H14.4.1	10-01	17493	折りたたみリヤカー	エバニュー	エバニュー KA249	65,100	1台	65,100	平成14年度	地下倉庫
260	H16.7.30	J8-01	17498	コンピュータソフト	VectorWorks 11J	VectorWorks11J ス タンドアロン版基本パッケージ Win dows	151,515	1本	151,515	平成16年度	管理課
261	H16.7.30	J8-01	17499	コンピュータソフト	VectorWorks 11J	VectorWorks11J ス タンドアロン版追加ライセンス Win dows	108,990	1本	108,990	平成16年度	管理課
262	H18.2.21	K1-05	17500 ～17502	携帯無線機	KENWOOD	KENWOOD TCP-233WC T	84,787	3台	254,361	平成17年度	企画運営課
263	H18.2.21	K1-05	17503 ～17504	携帯無線機	KENWOOD	KENWOOD TCP-233WC T	84,788	2台	169,576	平成17年度	管理課
264	H19.2.27	A6-01	208098	シュレッダー	明光商会	明光商会 V231	104,475	1台	104,475	平成18年度	企画運営課
265	H19.3.5	10-01	208099 ～208100	整理台車	エバニュー	エバニュー GA-391	43,575	2台	87,150	平成18年度	器具庫2
266	H19.3.30	A9-01	209655 ～209657	スクリーンパネル	ITOKI	ITOKI FSK-28AGC-Z 5J3	42,000	3面	126,000	平成18年度	メインエントランスホール
267	H20.2.20	A6-03	218835	封緘機	デュプロシステム	デュプロシステム FK-34	146,790	1台	146,790	平成19年度	キッズルーム
268	H20.3.5	A3-02	220138 ～220141	ベンチ	ルイ高	ルイ高 RT-R14 1211	30,500	4基	122,000	平成19年度	A通路
269	H21.2.17	G3-01	233115	コーナフラッグ（ラグビー用）	ルイ高	ルイ高 RT-R03 0940	52,731	1式	52,731	平成20年度	スポーツ広場倉庫棟
270	H21.3.19	A1-01	233120 ～233126	会議用テーブル	ホウトク製	ホウトク製 トレニア（丸）EB41	38,430	7台	269,010	平成20年度	コミュニティルーム
271	H21.8.18	G7-01	236869	デジタルカメラ	ニコン	ニコン COOLPIX L1	29,400	1台	29,400	平成21年度	管理課
272	H22.1.25	G4-01	242793 ～242794	ホッケーゴール（キャスター付）	BIGBAN	BIGBAN	365,896	2組	731,792	平成21年度	B通路出口(1) 器具庫4(1)
273	H22.1.25	G4-01	242795	ラインカー（スプレー式）	ルイ高	ルイ高 GM-10	372,806	1台	372,806	平成21年度	器具庫4
274	H21.7.27	F2-01	244134	除湿器	三菱	三菱 MJ-S100D	30,980	1台	30,980	平成21年度	倉庫1
275	H22.3.5	G3-01	244138	サッカーゴール運搬車	エバニュー	エバニュー EKE-747	33,862	1台	33,862	平成21年度	器具庫4
276	H22.3.5	G3-01	244139 ～244146	簡易式外野フェンス	ミズノ	ミズノ 2MB-511	23,289	8式	186,312	平成21年度	A通路(5) B通路(3)

277	H22.3.5	G9-01	244147 ~244149	人工芝用ラインテープ圧着機	ルイ高	ルイ高 RT-F31 1324	52,395	3台	157,185	平成21年度	器具庫2
278	H22.3.10	G3-01	245090	サッカー得点板(タイマー付)	ニシ・スポーツ	ニシ・スポーツ F2233	1,157,055	1式	1,157,055	平成21年度	スポーツ広場倉庫棟
279	H22.3.25	A1-01	245963 ~245965	会議用テーブル	ホウトク	ホウトク トレニア(丸) EB41	38,430	3台	115,290	平成21年度	コミュニティルーム
280	H22.3.25	I0-01	245966	テーブル台車	ホウトク	ホウトク XAG074	109,515	1台	109,515	平成21年度	コミュニティルーム
281	H22.3.31	A3-02	248153	角イス	インターオフィス	インターオフィス chirik	21,840	1脚	21,840	平成21年度	コミュニティルーム
282	H22.3.31	A3-02	248155 ~248193	角イス	インターオフィス	インターオフィス chirik	21,840	39脚	851,760	平成21年度	セミナールーム1(10) セミナールーム2(16) コミュニティルーム(13)
283	H22.3.31	I0-01	248194	椅子用台車	インターオフィス	インターオフィス chairik用 ドリー-282	19,320	1台	19,320	平成21年度	セミナールーム2
284	H22.3.31	A1-01	248195	折畳式角テーブル	ジョイントテックス	ジョイントテックス LT-0990	30,000	1台	30,000	平成21年度	コミュニティルーム
285	H22.4.1	A3-02	248295 ~248304	角イス	インターオフィス	インターオフィス chirik	21,840	10脚	218,400	平成22年度	セミナールーム2(5) セミナールーム1(2) コミュニティルーム(3)
286	H22.3.31	A3-01	248316 ~248327	椅子(事務椅子)	LION	LION NO2121F	12,650	12脚	151,800	平成21年度	管理課(10) 企画運営課(2)
287	H22.3.31	A3-01	248329 ~248335	椅子(事務椅子)	LION	LION NO2121F	12,650	7脚	88,550	平成21年度	企画運営課
288	H22.3.31	A3-01	248337 ~248338	椅子(事務椅子)	LION	LION NO2121F	12,650	2脚	25,300	平成21年度	企画運営課
289	H22.3.31	A1-01	248342 ~248350	折畳式角テーブル	ジョイントテックス	ジョイントテックス LT-0990	72,100	9台	648,900	平成21年度	コミュニティルーム
290	H22.4.1	A1-01	248352 ~248354	折畳式角テーブル	ジョイントテックス	ジョイントテックス LT-0990	72,100	3台	216,300	平成22年度	コミュニティルーム
291	H22.3.31	A1-03	248355 ~248361	片袖机	ナイキ	ナイキ NET127C-WH	18,850	7台	131,950	平成21年度	管理課
292	H22.3.31	A1-03	248365 ~248380	片袖机	ナイキ	ナイキ NET127C-WH	18,850	16台	301,600	平成21年度	管理課(3) 企画運営課(13)
293	H22.3.31	I0-01	248408 ~248409	椅子用台車	インターオフィス	インターオフィス chairik用 ドリー-282	19,320	2台	38,640	平成21年度	コミュニティルーム
294	H22.4.1	I0-01	248411	椅子用台車	インターオフィス	インターオフィス chairik用 ドリー-282	19,320	1台	19,320	平成22年度	コミュニティルーム
295	H21.4.1	G7-01	248691	デジタルカメラ	ニコン	ニコン COOLPIX S8200	29,400	1台	29,400	平成21年度	企画運営課
296	H23.3.3	G3-01	257027 ~257032	簡易式外野フェンス	ミズノ	ミズノ 2MB-511	24,600	6式	147,600	平成22年度	B通路(5) A通路(1)
297	H22.10.22	G4-05	258395 ~258414	脱着式バンク(ターンボード) 白台	ツカサ電工機	ツカサ電工機 ターンボードTRB- 250	656,250	20式	13,125,000	平成22年度	ブル器具庫2
298	H22.10.22	G4-05	258415 ~258419	脱着式バンク(ターンボード) 用収納台車	ツカサ電工機	ツカサ電工機 ターンボード収納台車	420,000	5式	2,100,000	平成22年度	ブル器具庫2
299	H22.11.11	G4-05	258420 ~258429	滑り込み防止柵(H1.700)	日新工機機	日新工機機 滑り込み防止柵	344,820	10枚	3,448,200	平成22年度	ブル器具庫2
300	H22.11.11	G4-05	258430 ~258441	仮設柵橋用固定柱	日新工機機	日新工機機 仮設柵橋用固定柱	71,400	12本	856,800	平成22年度	ブル器具庫2
301	H22.11.11	G4-05	258442 ~258466	置台フレーム(シルバー)	日新工機機	日新工機機 置台フレーム	113,400	25本	2,835,000	平成22年度	ブル器具庫2
302	H22.11.11	G4-05	258467 ~258478	コースロープ 50m用	ツカサ電工機	ツカサ電工機 TF-15050	381,675	12本	4,580,100	平成22年度	ブル器具庫2
303	H22.11.11	G4-05	258479 ~258489	コースロープ 25m用	ツカサ電工機	ツカサ電工機 TF-15025	184,800	11本	2,032,800	平成22年度	ブル器具庫2
304	H22.11.11	G4-05	258490 ~258507	コースロープ巻取器(大)	ツカサ電工機	ツカサ電工機 LM-350	220,500	18台	3,969,000	平成22年度	ブル器具庫2(9) メインプール(9)
305	H22.11.11	G4-05	258508 ~258517	脱着式コースライン 25m用(緑)	㈱和信	㈱和信 SCTCL-25YA	220,500	10式	2,205,000	平成22年度	メインプール(1) ブル器具庫2(9)
306	H22.11.11	G4-05	258518 ~258520	脱着式コースライン巻取器	㈱和信	㈱和信 SCTCL-30YA	238,350	3式	715,050	平成22年度	ブル器具庫2
307	H22.11.11	G4-05	258521	水球ゴールセット	ツカサ電工機	ツカサ電工機 TWP-103-2	787,500	1セット	787,500	平成22年度	ブル器具庫2
308	H22.11.11	G4-05	258522	水球用フィールドロープ(6本分)	㈱和信	㈱和信 SCPF116	609,000	1セット	609,000	平成22年度	ブル器具庫2
309	H22.11.11	G4-05	258523 ~258526	水球フィールドロープ巻取器(小)	ツカサ電工機	ツカサ電工機 LM-155	145,950	4台	583,800	平成22年度	ブル器具庫2(2) ブル器具庫3(2)
310	H22.11.11	G4-05	258527 ~258539	水球審判台	㈱和信	㈱和信 NRD1000	70,350	13台	914,550	平成22年度	ブル器具庫2
311	H22.11.11	G4-05	258540 ~258541	ロープ用簡易フック(水球用)	ツカサ電工機	ツカサ電工機 TSF-700	85,050	2個	170,100	平成22年度	ブル器具庫2
312	H23.2.24	G4-05	258542 ~258543	スターター台	(株)和信	(株)和信 STD10	183,750	2台	367,500	平成22年度	ブル器具庫1
313	H23.2.24	G4-05	258544 ~258547	スポーツタイマー	(株)和信	(株)和信 ST7BH(TSUKA SA)	110,250	4個	441,000	平成22年度	メインプール(2) ブル器具庫1(2)
314	H23.2.24	G4-05	258548 ~258569	脱衣かご(2段式)	(株)和信	(株)和信 SCKG2	36,750	22セット	808,500	平成22年度	ブル器具庫2
315	H23.2.24	G4-05	258570	表彰台(個人用・団体用)	(株)和信	(株)和信 SCHD-1, SCHD- 4	977,550	1台	977,550	平成22年度	ブル器具庫2
316	H23.2.24	G4-05	258571 ~258580	競技役員用長机	プラス(株)	プラス(株) LI-620M	48,300	10台	483,000	平成22年度	ブル器具庫1(1) メインプール(9)
317	H23.2.24	G4-05	258581 ~258589	コースロープ 25m用	(株)和信	(株)和信 SCTC-110R25	105,000	9本	945,000	平成22年度	ブル器具庫3
318	H23.2.24	G4-05	258590 ~258594	コースロープ巻取器(小)	(株)和信	(株)和信 SCLM115	187,950	5台	939,750	平成22年度	ブル器具庫3
319	H23.2.24	G4-05	258595 ~258602	スターティングブロック(ダミー)	SEIKO	SEIKO SB-320	664,125	8台	5,313,000	平成22年度	メインプール
320	H23.2.24	G4-05	258603 ~258604	スタート台収納台車	SEIKO	SEIKO SB-360	453,075	2台	906,150	平成22年度	ブル器具庫2
321	H23.2.24	G4-05	258605 ~258635	水球審判台	(株)和信	(株)和信 NRD1000, SCF NPD-1	91,665	31台	2,841,615	平成22年度	ブル器具庫2
322	H23.2.24	G4-05	258636 ~258637	審判通路用カラマツ	(株)和信	(株)和信 SCPM18	139,650	2枚	279,300	平成22年度	ブル器具庫2
323	H23.2.24	G4-05	258638	水球センターリング装置	(株)和信	(株)和信 SCPO51	294,000	1台	294,000	平成22年度	ブル器具庫1
324	H23.2.24	G4-05	258639 ~258642	ポールスタンド	(株)和信	(株)和信 SCPBS2	110,250	4台	441,000	平成22年度	ブル器具庫1

325	H23. 2. 24	G4-X05	258643 ~258646	水球用キャップ	(株)和信	(株)和信 SCP001	66,150	4個	264,600	平成22年度	プール器具庫1
326	H23. 2. 24	G4-X05	258647 ~258648	水球用得点板(ホワイトボード)	(株)和信	(株)和信 SCP031	242,550	2面	485,100	平成22年度	プール器具庫1
327	H23. 2. 24	G4-X05	258649 ~258650	水球用温水管理板(ホワイトボード)	(株)和信	(株)和信 SCP032	198,450	2面	396,900	平成22年度	プール器具庫1
328	H23. 2. 24	G4-X05	258651 ~258652	ダイヤモンド(緑)	(株)テラモト	(株)テラモト MR-143-062	49,350	2枚	98,700	平成22年度	プール器具庫2
329	H23. 2. 24	G4-X05	258653	水球ゴールセット	(株)和信	(株)和信 SCP012	1,186,500	1セット	1,186,500	平成22年度	プール器具庫3
330	H23. 2. 24	G4-X05	258654	パウンタリー、補助ラインロープ、フィールドロープ(赤黄)	(株)和信	(株)和信 SCTWP-105-BL8、SC-EW、SCTPW-105-1102	661,500	1式	661,500	平成22年度	プール器具庫2
331	H23. 2. 24	G4-X05	258655 ~258656	水球フィールドロープ巻取り(小)	(株)和信	(株)和信 SCLM155	183,750	2台	367,500	平成22年度	プール器具庫2
332	H23. 2. 24	G4-X05	258657 ~258664	ロープ用簡易フック(水球用)	(株)和信	(株)和信 SCTS F-700	42,000	8個	336,000	平成22年度	プール器具庫3
333	H23. 3. 11	G4-X05	258665 ~258666	シンクロナ用フラッシュカード(10個)	(株)和信	(株)和信 SCSYFII	202,440	2セット	404,880	平成22年度	プール器具庫1
334	H23. 3. 11	G4-X05	258667 ~258678	シンクロナ用審判台	(株)和信	(株)和信 SCDJ1800S	93,135	12台	1,117,620	平成22年度	メインプール(6) サブプール(6)
335	H23. 3. 11	A9-Y02	258687 ~258689	テント	エバニュー	エバニュー 2間×3間 EKA814	115,100	3張	345,300	平成22年度	維持管理倉庫
336	H23. 3. 3	D0-H01	258723	デジタルプランメーター	タマヤ計測システム	タマヤ計測システム PX10S	74,550	1台	74,550	平成22年度	管理課
337	H23. 3. 25	I0-Y01	259932 ~259933	自転車(電動アシスト)	パナソニック	パナソニック BE-ENS633	66,045	2台	132,090	平成22年度	駐輪場(1) 管理用駐輪場(1)
338	H23. 3. 29	G3-N02	260301 ~260302	移動式バックネット(返び返し付)	ルイ高	ルイ高 RT-B05 4011	304,500	2式	609,000	平成22年度	多目的広場
339	H23. 3. 29	G3-Y01	260303	サッカーゴール	ルイ高	ルイ高 RT-F01 0935	276,675	1組	276,675	平成22年度	多目的広場
340	H23. 3. 30	G4-X05	260372	浮島ブルー	セノー	セノー JE900901	42,735	1個	42,735	平成22年度	プール器具庫1
341	H23. 3. 30	G4-X05	260375 ~260381	浮島ブルー	セノー	セノー JE900901	42,735	7個	299,145	平成22年度	プール器具庫1
342	H23. 3. 30	G4-X05	260382 ~260384	プール用車椅子	セノー	セノー JR931010	202,300	3台	606,900	平成22年度	プールホール収納
343	H23. 3. 25	H0-Y08	260385	自動体外式除細動器用ウォーターブルーケース	フィリップス	フィリップス YC(HS1用)	48,825	1台	48,825	平成22年度	プール監視室
344	H23. 3. 25	H0-Y08	260386	自動体外式除細動器用スタンド型収納ケース	フィリップス	フィリップス AED-FLO02(HS1用)	68,355	1台	68,355	平成22年度	プールホール
345	H23. 3. 14	A6-Y02	260387	液晶テレビ	パナソニック	パナソニック THL32R2B	125,895	1台	125,895	平成22年度	プール応接室
346	H23. 3. 14	A6-Y02	260388 ~260389	液晶テレビ	ソニー	ソニー KDL22EX300B	37,800	2台	75,600	平成22年度	プール事務室(1) 応接室(1)
347	H23. 3. 14	A7-E01	260390 ~260394	扇風機	ダイソン	ダイソン AM-03 シルバー	43,260	5台	216,300	平成22年度	プール医務室(4) プール事務室(1)
348	H23. 3. 14	F2-L01	260398 ~260399	冷蔵庫	パナソニック	パナソニック NRB143W シルバー	31,395	2台	62,790	平成22年度	プール湯沸室(1) プール医務室(1)
349	H23. 3. 14	F5-Y01	260400 ~260401	洗濯機	日立	日立 BW-9LV	65,310	2台	130,620	平成22年度	プール掃除用具室(1) プール機械室(1)
350	H23. 3. 25	A6-Y01	260409	オフィスシュレッダー	コクヨ	コクヨ KPS-X700	110,250	1台	110,250	平成22年度	プール事務室
351	H23. 3. 24	A9-Y01	260411	券売機	グローリー	グローリー VT-G10M	1,680,000	1台	3,360,000	平成22年度	プールロビー
352	H23. 3. 24	A4-D01	260412 ~260431	4人用コインロッカー(防錆加工)	アルファ	アルファ NEO-2WG	138,600	20台	2,772,000	平成22年度	プール男子更衣室(10) プール女子更衣室(10)
353	H23. 3. 24	A4-D01	260432 ~260471	6人用コインロッカー(防錆加工)	アルファ	アルファ NEO-3WG	132,300	40台	5,292,000	平成22年度	プール男子更衣室(20) プール女子更衣室(20)
354	H23. 3. 24	A4-D01	260472	多目的専用タイプ 3人用コインロッカー(防錆加工)	アルファ	アルファ NEO-1TG-PH	219,712	1台	219,712	平成22年度	プール多目的更衣室
355	H23. 3. 24	A4-D01	260473	多目的専用タイプ 2人用コインロッカー(防錆加工)	アルファ	アルファ NEO-1WG-PH	121,800	1台	121,800	平成22年度	プール多目的更衣室
356	H23. 3. 24	G7-Y01	260477	防水デジタルカメラ	オリンパス	オリンパス μ TOUGH-8010	22,450	1台	22,450	平成22年度	プール事務室
357	H23. 3. 29	G3-Y01	260753 ~260755	サッカーゴール	ルイ高	ルイ高 RT-F01 0936	264,600	3組	793,800	平成22年度	多目的広場
358	H23. 3. 29	G3-Y01	260756 ~260757	ゴール運搬車	エバニュー	エバニュー EKE398	63,840	2台	127,680	平成22年度	多目的広場
359	H23. 3. 28	G3-N02	260758 ~260761	移動式バックネット	ミスノ	ミスノ 2ZM-269	53,369	4式	213,476	平成22年度	多目的広場
360	H23. 3. 28	G9-Y01	260762 ~260767	ラインカー	TOEILIGHT	TOEILIGHT G-1560	23,013	6台	138,078	平成22年度	連絡倉庫
361	H23. 3. 28	I0-Y01	260768 ~260771	リヤカー	エバニュー	エバニュー EKA687	51,081	4台	204,324	平成22年度	多目的広場(3) 新連絡倉庫(1)
362	H23. 5. 21	A3-H01	261217	椅子	プラス	プラス 役員チェア KB-MAO31LL	117,180	1脚	117,180	平成23年度	応接室
363	H23. 5. 21	A4-H05	261218	書庫	プラス	プラス EX-150KG(上下2段)	130,935	1台	130,935	平成23年度	応接室
364	H23. 3. 29	G4-X05	261593 ~261594	掛け時計シチズン	セノー	セノー JS9641	74,361	2個	148,722	平成22年度	プール採暖室(1) 幼児用プール(1)
365	H23. 3. 29	G4-X05	261595	ビート板整理棚	セノー	セノー JG9181	79,012	1台	79,012	平成22年度	サブプール
366	H23. 3. 29	G4-X05	261617 ~261620	アクリルボックス	セノー	セノー JG919010	353,220	4台	1,412,880	平成22年度	メインプール
367	H23. 3. 29	G4-X05	261695 ~261698	ベースロック(スポーツタイマー)	セノー	セノー JG9203	123,690	4個	494,760	平成22年度	サブプール(2) メインプール(2)
368	H23. 3. 29	G4-X05	261699	すべり台	セノー	セノー JF9812	122,094	1台	122,094	平成22年度	幼児用プール
369	H23. 3. 29	G4-X05	261710 ~261712	プールフロアN型(赤黄2m×1m)	セノー	セノー JF9630	74,760	3台	224,280	平成22年度	メインプール
370	H23. 3. 25	G4-X05	261716	乾湿両用掃除機	セノー	セノー JG9446	31,710	1台	31,710	平成22年度	プール監視室
371	H23. 3. 25	G4-X05	261751 ~261752	スパウンドプロ(ゴミ取り棒:黄色)XL	セノー	セノー JN907820	31,374	2本	62,748	平成22年度	サブプール
372	H23. 3. 25	G4-X05	261763 ~261764	残留塩素測定器	セノー	セノー JN960210、JN9616	54,033	2セット	108,066	平成22年度	プール事務室(1) 管理課(1)
373	H23. 3. 25	G4-X05	261779 ~261780	ウォータークーラー	セノー	セノー BZ9326	143,850	2台	287,700	平成22年度	プール男子更衣室(1) プール女子更衣室(1)

374	H23.3.29	G4-X05	261796 ~261797	アクアキャリアー（水中タンカ）	セノー	セノー JG9835	135,838	2台	271,676	平成22年度	サブプール
375	H23.3.29	G4-X05	261798	医務用ベット	セノー	セノー JG9810	49,213	1台	49,213	平成22年度	プール医務室
376	H23.3.29	G4-X05	261801 ~261803	連結用スクリーン	セノー	セノー JG9811	37,401	3張	112,203	平成22年度	プール医務室
377	H23.3.29	G4-X05	261808 ~261809	全自動血圧計	セノー	セノー LE916210	317,730	2台	635,460	平成22年度	プールホール(1) プール医務室(1)
378	H23.3.29	G4-X05	261823 ~261824	メッシュ担架	セノー	セノー JG9834	36,424	2台	72,848	平成22年度	プール医務室
379	H23.3.29	G4-X05	261825	ポータブル型蘇生器（人工呼吸の補助）	セノー	セノー JG9114	191,971	1式	191,971	平成22年度	プール医務室
380	H23.3.29	G4-X05	261829 ~261830	担架ハードケース	セノー	セノー JG9831	49,213	2ケース	98,426	平成22年度	プール医務室
381	H23.3.29	G4-X05	261831 ~261832	事務用デスク（両袖）	イトーキ	イトーキ CZN-147BA	38,850	2台	77,700	平成22年度	プール事務室
382	H23.3.29	G4-X05	261833	折りたたみイス用台車	イトーキ	イトーキ LCE-290	30,450	1台	30,450	平成22年度	プールホール倉庫
383	H23.3.29	G4-X05	261881 ~261882	ポスター掲示板 大	ファースト	ファースト POR-B1	57,750	2面	115,500	平成22年度	プールホール
384	H23.3.29	G4-X05	261886	カタログスタンド	ファースト	ファースト PRC-103	39,900	1台	39,900	平成22年度	プールホール
385	H23.3.29	G4-X05	261926	演台	オカムラ	オカムラ 4310RA-W914	237,195	1台	237,195	平成22年度	プール器具庫 1
386	H23.3.29	G4-X05	261927	花台	ホウトク	ホウトク BB0010	100,800	1台	100,800	平成22年度	プール器具庫 1
387	H23.3.29	G4-X05	261928 ~261931	ロビー用机	プラス	プラス RT-2012	31,500	4台	126,000	平成22年度	プールホール
388	H23.3.29	G4-X05	261948	会議テーブル	イトーキ	イトーキ TNV-1887ER-17	63,000	1台	63,000	平成22年度	プール応接室
389	H23.3.29	G4-X05	261949	応接袖棚	イトーキ	イトーキ HVW-07GER	84,000	1台	84,000	平成22年度	プール応接室
390	H23.3.29	G4-X05	262034 ~262035	シューズラック	イトーキ	イトーキ HDK-1011ATN-WE	31,500	2台	63,000	平成22年度	プール男子更衣室(1) プール女子更衣室(1)
391	H23.3.29	G4-X05	262036	耐火金庫	イトーキ	イトーキ GEH-6113F-WE	122,829	1台	122,829	平成22年度	プール事務室
392	H23.3.29	G4-X05	262038 ~262039	食器棚	イトーキ	イトーキ HAK-0918HS-WE	55,650	2台	111,300	平成22年度	プール事務室(1) プール医務室(1)
393	H23.3.29	G4-X05	262040	おむつ交換台	ヤマサキ	ヤマサキ OM-016	43,050	1台	43,050	平成22年度	プール授乳室
394	H23.6.30	G4-X05	262519	ウォータークーラー	セノー	セノー BZ9326	143,850	1台	143,850	平成23年度	プールホール
395	H23.6.30	G4-X05	262711 ~262715	シューズボックス	イトーキ	イトーキ HDS-2846SB-WEW7	50,400	5台	252,000	平成23年度	プール男子更衣室(2) プール女子更衣室(3)
396	H23.6.30	G4-X05	262716 ~262718	シューズボックス	イトーキ	イトーキ HDS-6826SB-WEW7	31,500	3台	94,500	平成23年度	プール男子更衣室(2) プール女子更衣室(1)
397	H23.3.18	10-E01	262831	パレットトラック	KOLEC	KOLEC 510	51,975	1台	51,975	平成22年度	器具庫 3
398	H23.3.31	K9-Y01	262837	ラムダテナー	トヨタL&F	トヨタL&F 100K三段積	42,000	1台	42,000	平成22年度	新連絡倉庫
399	H23.3.23	K9-Y01	262839	メッシュパレット	サンキン	サンキン コイルタイプSC-4	31,500	1枚	31,500	平成22年度	新連絡倉庫
400	H23.3.31	10-E01	262844	台車	サンキン	サンキン SC-4用台車	35,700	1台	35,700	平成22年度	新連絡倉庫
401	H23.11.1	H4-E01	265818	AED	日本電光	日本電光 AED-2100	400,000	1台	400,000	平成23年度	企画運営課
402	H23.7.22	A7-Y01	275275 ~275279	除湿器	ナカトミ	ナカトミ DM-15	71,400	5台	357,000	平成23年度	器具庫 2(2) 器具庫 3(3)
403	H23.10.4	B5-Y02	275280	ワイヤレスチューナーユニット	UNI-PEX	UNI-PEX DU-850A	31,500	1台	31,500	平成23年度	管理課
404	H23.10.4	B5-Y01	275281 ~275282	ワイヤレスマイクロホン	UNI-PEX	UNI-PEX WM-8400	24,990	2本	49,980	平成23年度	管理課
405	H23.10.4	E3-Y01	275283	ワイヤレスアンプ	UNI-PEX	UNI-PEX WA-862CDA	87,045	1台	87,045	平成23年度	管理課
406	H23.6.23	A3-Y01	277169 ~277174	ミーティングチェア	ナイキ	ナイキ E891FCP-BR	61,110	6脚	366,660	平成23年度	プール応接室
407	H23.6.23	A2-F03	277175	応接電話台	ナイキ	ナイキ ZRT147S	49,980	1台	49,980	平成23年度	プール応接室
408	H23.9.16	10-E01	277233 ~277236	ステンレス台車	シロ産業	シロ産業 M56US-3011	52,689	4台	210,756	平成23年度	プール器具庫 2(3) プール器具庫 1(1)
409	H23.9.16	A9-Y01	277286	ラミネーター	アコ・プライズ・ジャパン	アコ・プライズ・ジャパン GLM470R4	125,895	1台	125,895	平成23年度	プール事務室
410	H24.3.21	G2-I03	277339	パワーゲージステーション	サイベックス	サイベックス 16240	579,600	1台	579,600	平成23年度	トレーニングルーム
411	H24.3.21	G2-I03	277340	オリンピックベンチプレス	サイベックス	サイベックス 16010	252,000	1台	252,000	平成23年度	トレーニングルーム
412	H24.3.21	G2-I03	277341	アジャスタブル10×80°ベンチ	サイベックス	サイベックス 16000	243,600	1台	243,600	平成23年度	トレーニングルーム
413	H24.3.21	G2-I01	277342	ファンクショナルトレーナー	サイベックス	サイベックス 8810	1,658,076	1台	1,658,076	平成23年度	トレーニングルーム
414	H24.3.21	G2-I03	277343 ~277344	最高級オリンピックバー	IVANKO	IVANKO 207051	73,920	2本	147,840	平成23年度	トレーニングルーム
415	H24.3.21	G2-I03	277367	ダンベル用ラックペイント10ペア用	IVANKO	IVANKO CDRP10P	147,000	1台	147,000	平成23年度	トレーニングルーム
416	H24.3.21	G2-I02	277369	2段ダンベルラック	サイベックス	サイベックス 16250	268,800	1台	268,800	平成23年度	トレーニングルーム
417	H24.3.21	G2-I03	277371	ロウ	サイベックス	サイベックス 11030	1,737,750	1台	1,737,750	平成23年度	トレーニングルーム
418	H24.3.21	G2-I03	277372	ラットブルダウン	サイベックス	サイベックス 11130	1,737,750	1台	1,737,750	平成23年度	トレーニングルーム
419	H24.3.21	G2-I03	277373	トレッドミル	サイベックス	サイベックス 751T	1,509,900	1台	1,509,900	平成23年度	トレーニングルーム
420	H24.3.21	G2-I03	277374	アップライトバイク	サイベックス	サイベックス 750C	470,400	1台	470,400	平成23年度	トレーニングルーム
421	H24.3.21	G2-I03	277375	アークトレーナー	サイベックス	サイベックス 750AT	1,411,200	1台	1,411,200	平成23年度	トレーニングルーム

422	H23. 9. 16	A4-305	277587 ~277594	スチール柵	ハラダ	ハラダ 2LH-7645-G W1800×D450×H2100mm程度 有効段数5段 柵板は可動式・耐荷重150	27,800	8台	222,400	平成23年度	プール器具庫2(4) プール器具庫1(3) プール事務倉庫(1)
423	H25. 1. 31	J8-301	283739	P Cソフトウェア	A d o b e	A d o b e C r e a t i v e S u i t e 6 D e s i g n S t a n d a r d	156,450	1本	156,450	平成24年度	管理課
424	H25. 1. 31	J8-301	283740	P Cソフトウェア	A d o b e	A d o b e A c r o b a t X I S t a n d a r d	34,650	1本	34,650	平成24年度	管理課
425	H25. 2. 21	10-701	285769 ~285771	裏身カート	埼玉通商	埼玉通商	24,832	3台	74,496	平成24年度	新達給倉庫
426	H25. 3. 20	J8-301	285774	P Cソフトウェア	A d o b e	A d o b e C r e a t i v e S u i t e 6 D e s i g n S t a n d a r d	156,450	1本	156,450	平成24年度	管理課
427	H25. 3. 28	G3-901	286276	ジュニア用サッカーゴール	ルイ高	ルイ高 RT-F010936	283,500	1組	283,500	平成24年度	多目的広場
428	H25. 3. 28	G3-901	286280	サッカーゴール ジュニア用	ルイ高	ルイ高 RT-F010936	283,500	1組	283,500	平成24年度	多目的広場
429	H25. 5. 23	G4-X05	287053 ~287055	プールフロアN型(赤台2m×1m)		TFN-2	63,400	3台	190,200	平成25年度	サブプール
430	H26. 1. 14	G4-X05	292727 ~292729	プールカバーシート	セノー	セノー JF9122 W1.8m×L2.6m 素材:発泡ポリエチレン+ワリフ	55,860	3枚	167,580	平成25年度	50mプール
431	H26. 1. 14	G4-X05	292738 ~292745	プールカバーシート	セノー	セノー JF9122 W1.8m×L2.6m 素材:発泡ポリエチレン+ワリフ	55,860	8枚	446,880	平成25年度	50mプール
432	H26. 1. 14	G4-X05	292746 ~292751	プールカバーシート	セノー	セノー JF9122 W1.8m×L2.6m 素材:発泡ポリエチレン+ワリフ	55,860	6枚	335,160	平成25年度	25mプール
433	H26. 2. 14	G4-X05	295759 ~295763	プールカバー	リス興業㈱	リス興業㈱ RK-W180	37,800	5枚	189,000	平成25年度	25mプール(16) 25mプール(6)
434	H26. 2. 21	G7-301	295898	デジタル一眼レフカメラ	キヤノン	キヤノン PowerShot SX50HS	36,477	1台	36,477	平成25年度	管理課
435	H26. 2. 21	G7-902	295899	三脚	SONY	SONY VCT-870RM	3,045	1脚	3,045	平成25年度	管理課
436	H26. 3. 14	J8-301	297137 ~297138	P Cソフトウェア(ライセンス証書)	a d o b e	a d o b e M L P C S 6 A d o b e S t a n d a r d L e b e l 1	160,125	2本	320,250	平成25年度	管理課
437	H26. 3. 14	J8-301	297139	P Cソフトウェア	a d o b e	a d o b e L i c e n s e 用 C S 6 D V D メ デ ィ ア	3,087	1本	3,087	平成25年度	管理課
438	H26. 3. 14	J8-301	297144	ウイルス対策ソフト	E S E T	E S E T ファミリーセキュリティ2014 3年版	7,161	1台	7,161	平成25年度	管理課
439	H26. 3. 27	10-701	298030 ~298033	ベビーカー	リッチェル	リッチェル リベラ・ルフェ	18,480	4台	73,920	平成25年度	企画運営課入口
440	H26. 4. 14	J8-301	298565 ~298566	P Cソフトウェア	ジャストシステム	ジャストシステム ホームページ・ビルダー18通常版	13,392	2本	26,784	平成26年度	管理課
441	H26. 3. 25	G5-701	300219	液晶テレビ	シャープ	シャープ LC32H10	42,800	1台	42,800	平成25年度	ゲスルーム
442	H26. 9. 3	H0-308	301708 ~301709	自動体外式除細動器	P H I L I P S	P H I L I P S M 5 0 6 6 A	200,000	2台	400,000	平成26年度	水泳プールロビー(1) 水泳プール監視室(1)
443	H26. 10. 31	F2-L01	312433	冷蔵庫	パナソニック	パナソニック 冷蔵庫 NRB146W(W)	33,800	1台	33,800	平成26年度	管理課
444	H27. 1. 31	A3-101	312434 ~312440	ブローベンチ(背なし)	R U I - T A K A	R U I - T A K A ブローベンチ背なしベンチ RT-R14-1338	85,860	7基	601,020	平成26年度	多目的広場
445	H27. 2. 17	A3-101	312453	ブローベンチ(背なし)	R U I - T A K A	R U I - T A K A ブローベンチ背なしベンチ RT-R14-1338	85,860	1基	85,860	平成26年度	多目的広場
446	H27. 3. 17	A7-301	312462	ヒーター 暖房器具	シャープ	シャープ ヒーター PF-GTH1-W	27,000	1台	27,000	平成26年度	応接室
447	H27. 4. 1	A6-401	312608 ~312609	サーバー	富士通	富士通 PYR208R2N2	596,500	2台	1,193,000	平成27年度	サーバールーム
448	H27. 4. 1	A6-401	312610 ~312611	無停電電源装置	富士通	富士通 PY-UPAR12	150,000	2台	300,000	平成27年度	サーバールーム
449	H27. 4. 1	A6-401	312612 ~312613	ハブ	アライドテレシス	アライドテレシス 0509R	123,500	2個	247,000	平成27年度	サーバールーム
450	H27. 4. 1	A6-401	312614 ~312615	L2スイッチ	C i s c o	C i s c o W S - C 2 9 6 0 X - 2 4 T S - L L	185,000	2台	370,000	平成27年度	サーバールーム
451	H27. 4. 1	A6-401	312616 ~312619	ルーター	C i s c o	C i s c o C 8 9 1 F J - K 9	80,000	4台	320,000	平成27年度	サーバールーム
452	H27. 4. 1	A6-401	312620 ~312621	FortiGate	フォーティネット	フォーティネット F0R001242362	125,000	2本	250,000	平成27年度	サーバールーム
453	H27. 4. 1	A6-401	312622	ラック	富士通	富士通 19R-264A2	224,800	1台	224,800	平成27年度	サーバールーム
454	H27. 4. 1	A6-401	312623	KVM	富士通	富士通 PY-KVFA04	289,000	1台	289,000	平成27年度	サーバールーム
455	H27. 4. 1	A6-401	312624	LAN DISK	アイ・オー・データ	アイ・オー・データ HDL-XV8W	120,000	1台	120,000	平成27年度	サーバールーム
456	H28. 2. 29	10-301	320453	軽トラック	マツダ	マツダ スクラムトラック EBD-DG16T 660cc AT 4WD	907,200	1台	907,200	平成27年度	管理用駐車場
457	H28. 3. 15	10-103	321195	乗用大型スポーツトラクター	東興産業㈱	東興産業㈱ 828H	4,590,000	1台	4,590,000	平成27年度	運動施設管理棟
458	H28. 3. 15	10-103	321196	乗用小型スポーツトラクター	東興産業㈱	東興産業㈱ X750	4,201,200	1台	4,201,200	平成27年度	運動施設管理棟
459	H28. 3. 15	C1-307	321197	乗用リールモア	東興産業㈱	東興産業㈱ 2653B-3WD8	3,963,600	1台	3,963,600	平成27年度	運動施設管理棟
460	H28. 3. 15	C1-901	321198	スライパー	東興産業㈱	東興産業㈱ SS48H-CB	3,099,600	1台	3,099,600	平成27年度	運動施設管理棟
461	H28. 7. 20	G3-n06	323975	ビーチバレーボール専用コートロープ	ミズノ製	ミズノ製 9VA703	23,958	1本	23,958	平成28年度	ビーチバレー場
462	H28. 7. 20	G3-n06	323976 ~323977	ビーチバレーボール専用コートロープ	ミズノ製	ミズノ製 9VA703	23,957	2本	47,914	平成28年度	ビーチバレー場
463	H28. 7. 19	A9-501	323980	GBCラミネーター	アコ・ブランドン・ジャパン	幅500×奥320×高105mm GLMFS3100L3	19,332	1台	19,332	平成28年度	管理課
464	H28. 3. 29	A1-901	324015 ~324026	折り畳みテーブル	P E T - 1 8 5 0	P E T - 1 8 5 0 ニシキ工業	10,767	12台	129,204	平成27年度	維持管理倉庫
465	H28. 7. 27	G6-401	324230	ワイヤレスアンプTOA	T O A	T O A W A - 2 8 0 0 S C	131,220	1台	131,220	平成28年度	プール監視室
466	H28. 7. 27	G6-401	324231	ワイヤレスマイクロホンTOA	T O A	T O A W M - 1 3 2 0	32,184	1本	32,184	平成28年度	プール監視室

467	H28. 8. 17	G9-501	324698 ～324701	ライン引き (サッカー・フィールド用)	EVERNEW	EVERNEW EKA616 トラ イン引き 4WS	20,300	4台	81,200	平成28年度	維持管理倉庫(1) 多目的広場(2) 維持管理倉庫(1)
468	H28. 11. 21	F2-701	327100	ウォータークーラー	日立	日立 ウォータークーラー (RW-2 2SPD)	113,400	1台	113,400	平成28年度	ビーチエントランスホール
469	H28. 12. 6	10-601	327518 ～327522	台車	中部産業株式会社	中部産業株式会社 CSPLA250 DX-HP-PU	38,880	5台	194,400	平成28年度	維持管理倉庫
470	H28. 12. 9	G6-601	327567 ～327568	C/D付きキャリングランプ (35W×2)	日本電音	日本電音 CGA-704CDA	157,248	2台	314,496	平成28年度	器具庫1
471	H28. 12. 9	G6-501	327569 ～327572	スピーカースタンド	日本電音	日本電音 ST-80	11,448	4台	45,792	平成28年度	器具庫1
472	H28. 12. 9	G6-701	327573 ～327574	アルミケース (ST80×2収納)	日本電音	日本電音 ST-82CS	22,680	2個	45,360	平成28年度	器具庫1
473	H28. 12. 9	G5-701	327575 ～327576	アルミケース (EWS-50C×2収納)	日本電音	日本電音 EWS-2CS	30,240	2個	60,480	平成28年度	器具庫1
474	H28. 12. 9	G6-701	327577 ～327580	2ウェイスピーカー (50W 8Ω)	日本電音	日本電音 EWS-50C	19,332	4個	77,328	平成28年度	器具庫1
475	H28. 12. 9	G5-701	327581 ～327584	300MHz帯ワイヤレスマイクロホン	日本電音	日本電音 WM-3400	21,708	4本	86,832	平成28年度	器具庫1
476	H28. 12. 9	G5-701	327585 ～327588	ワイヤレスマイクロホン (ツーピースタイプ)	日本電音	日本電音 WM-3100	22,896	4本	91,584	平成28年度	管理課
477	H28. 12. 9	G6-501	327589 ～327592	スピーカーコード (20m)	日本電音	日本電音 LS-1204	7,560	4本	30,240	平成28年度	器具庫1
478	H28. 12. 9	G5-701	327593 ～327596	(6mコード付) ダイナミックマイクロホン	日本電音	日本電音 MD-56T	9,072	4本	36,288	平成28年度	器具庫1
479	H28. 12. 9	G5-701	327597 ～327600	300MHz帯兼ダイナミックワイヤレスチューナーユニット	日本電音	日本電音 DU-3200A	27,216	4台	108,864	平成28年度	器具庫1
480	H28. 12. 9	G6-601	327601 ～327603	300/800MHz帯兼用ワイヤレスアンテナ	日本電音	日本電音 AA-382	2,117	3本	6,351	平成28年度	器具庫1
481	H28. 12. 9	G6-601	327604	300/800MHz帯兼用ワイヤレスアンテナ	日本電音	日本電音 AA-382	2,116	1本	2,116	平成28年度	器具庫1
482	H28. 12. 9	G5-L01	327607 ～327608	ビジネスプロジェクター	エプソン	エプソン EB-S31	42,660	2台	85,320	平成28年度	コミュニティルーム(1) セミナールーム1(1)
483	H27. 6. 18	A7-701	327817	除湿機	コロナ製	コロナ製 CDH1815(AE)	37,800	1台	37,800	平成27年度	器具庫1
484	H27. 9. 15	G9-701	327818 ～327821	天地幕	帝人フロンティア	帝人フロンティア Dynastar C200 基布ポリエステル10 0%、酸化チタン加工 色:ホワイト	71,550	4張	286,200	平成27年度	ビーチバレー場
485	H28. 2. 22	G9-701	327826	テント (2間×3間)	エバニュー製	エバニュー製 型番: EKA814	110,000	1張	110,000	平成27年度	維持管理倉庫
486	H28. 3. 30	G4-505	327827 ～327828	バックストロークレッジ	セイコー	セイコー BSL-100	237,600	2台	475,200	平成27年度	ブル器具庫2
487	H29. 1. 13	F2-L01	328149	製氷機	パナソニック	パナソニック キューブアイス製氷機 (SIM-S7500B)	335,880	1台	335,880	平成28年度	ビーチエントランスホール
488	H29. 1. 16	G4-505	328154	ビート板整理棚	セノー	セノー JG9181	85,700	1台	85,700	平成28年度	サブプール
489	H29. 1. 16	G4-505	328155	ジョイボールラック	セノー	セノー JE903603	34,400	1台	34,400	平成28年度	サブプール
490	H29. 1. 16	G4-505	328156 ～328159	ボールフロアN型(1000×(赤台小1m×1m))	セノー	セノー JF9610	79,440	4台	317,760	平成28年度	ブルサイド
491	H29. 2. 1	F1-702	329837	バキュームスqueegee	東興産業	東興産業 バキュームスqueegee (型 式: LS600D)	344,239	1台	344,239	平成28年度	運動施設管理棟
492	H29. 2. 14	A1-703	330375	艦机 エルグレー	3段Dタイプ	3段Dタイプ W400×D700× H700	21,492	1台	21,492	平成28年度	管理課
493	H29. 2. 17	D1-725	330463	サンワ身長計	サンワ	サンワ O0240521 ブルー	29,160	1台	29,160	平成28年度	企画運営課入口
494	H29. 2. 27	G3-701	330822 ～330829	テニス支柱G	TOEILIGHT	TOEILIGHT B-4645G	44,500	8組	356,000	平成28年度	器具庫2
495	H29. 2. 27	10-601	330831	バレー支柱運搬車	TOEI	TOEI B-3321	28,600	1台	28,600	平成28年度	器具庫2
496	H29. 2. 27	A6-703	330879	卓上封かん機	マックス株式会社	マックス株式会社 EF-100N	116,467	1台	116,467	平成28年度	キッズルーム
497	H29. 3. 14	10-101	332809	26インチ電動自転車	パナソニック	パナソニック 12.3Ah以上	93,500	1台	93,500	平成28年度	ブル自転車置場
498	H29. 3. 14	10-101	332810	26インチ電動自転車	パナソニック	パナソニック 6.6Ah以上	71,000	1台	71,000	平成28年度	ブル自転車置場
499	H29. 3. 14	A7-701	332811	シャープ空気清浄器	シャープ	シャープ FU-F51W	37,800	1台	37,800	平成28年度	管理課
500	H29. 5. 11	A6-701	332963	アコブランスシュレッダー	アコブランス	アコブランス GCS200DM	29,160	1台	29,160	平成29年度	管理課
501	H29. 6. 23	A3-602	333296 ～333297	コクヨ椅子	コクヨ	コクヨ CK-M870PAW-C	24,300	2脚	48,600	平成29年度	コミュニティルーム
502	H29. 6. 23	F1-702	333299	コードレスクリーナー ダイソン	ダイソン	ダイソン DC45 モーターヘッド	49,680	1台	49,680	平成29年度	キッズルーム
503	H29. 6. 29	C0-705	333343	グランドマット	東興産業	東興産業 TRM-3	208,440	1枚	208,440	平成29年度	運動施設管理棟
504	H29. 7. 19	G4-502	333560	コースロープ5m (縦: 日本水泳連盟100コース用)	ツカサ電工	ツカサ電工 TF-15050 Φ1 50mm×50m ツカサ電工 (株)	328,320	1本	328,320	平成29年度	ブル器具庫2
505	H29. 8. 5	G6-601	334067 ～334068	ユニベックスワイヤレスアンプ	日本電音	日本電音 WA-872CD	104,544	2台	209,088	平成29年度	倉庫
506	H29. 8. 5	G6-601	334069 ～334070	BLUETOOTHユニット	日本電音	日本電音 BTU-100	19,332	2台	38,664	平成29年度	倉庫
507	H29. 8. 5	G6-601	334071 ～334072	ワイヤレスチューナーユニット	日本電音	日本電音 DU-850A	32,616	2台	65,232	平成29年度	倉庫
508	H29. 8. 5	G6-601	334073 ～334076	ワイヤレスマイクロフォン (防滴スピーク型)	日本電音	日本電音 WN-8400	25,920	4本	103,680	平成29年度	管理課
509	H29. 9. 14	G4-505	334637 ～334640	ボールフロアN型 (赤台大2m×1m)	セノー	セノー JF9530 (1000mm ×2000mm×400mm)	64,692	4台	258,768	平成29年度	ブルサイド
510	H29. 11. 7	G6-701	335604	ブルーレイレコーダー	パナソニック (株)	パナソニック (株) DMT-T30 00R	200,880	1台	200,880	平成29年度	スポーツライブラリー
511	H29. 11. 9	G4-505	335634 ～335642	バックストロークレッジ	セイコー	セイコー BSL-100	237,600	9台	2,138,400	平成29年度	ブル器具庫1
512	H29. 11. 14	F2-602	335683	電動給油ポット	ZOJIRUSHI	ZOJIRUSHI CD-WY2 2-HA	6,458	1個	6,458	平成29年度	管理課
513	H30. 2. 2	10-701	337174	26インチ電動自転車	ブリジストン	ブリジストン 12.3Ah以上	97,500	1台	97,500	平成29年度	駐輪場

514	H23. 2. 24	G4-X05	337187 ~337191	スタート台収納台車	SEIKO	SEIKO SB-360	453,075	5台	2,265,375	平成22年度	プール器具庫2(3) プール器具庫3(2)
515	H14. 4. 1	A3-#02	337228 ~337257	角イス	インターデコール	インターデコール マウイ2870イス	10,185	30脚	305,550	平成14年度	フィールドコア2(10) フィールドコア3(10) フィールドコア4(10)
516	H30. 2. 6	A9-#02	337260 ~337409	防災シート	萩原工業(株)	萩原工業(株) PE防災シート 10m×10m	18,900	150枚	2,835,000	平成29年度	連結倉庫
517	H30. 2. 8	G4-X05	337471 ~337480	プールカバーシート幅1m型	青葉教材	青葉教材 幅1m、長さ26m	27,000	10枚	270,000	平成29年度	25mプール(9) 50mプール(1)
518	H14. 4. 1	10-#01	337493 ~337496	椅子用台車	インターオフィス	インターオフィス chairik用ドリー-282	19,320	4台	77,280	平成14年度	セミナールーム2
519	H14. 4. 1	A5-#01	337548 ~337557	ホワイトボード	LION	LION NR-11	66,800	10面	668,000	平成14年度	会議室(1) コミュニティルーム(1) セミナールーム1(1) セミナールーム2(2) フィールドコア2(1) フィールドコア3(1) フィールドコア4(1) 運動施設管理棟(1) トリムの広場管理棟(1)
520	H14. 4. 1	A3-#02	337558 ~337573	折りたたみイス	インターデコール	インターデコール TUNE	23,415	16脚	374,640	平成14年度	会議室(10) 管理課(2) アンプ室(4)
521	H14. 4. 1	A3-#02	337574 ~337581	角椅子	インターデコール	インターデコール 210ミスコ	29,925	8脚	239,400	平成14年度	企画運営課(3) 応接室(4) 管理課(1)
522	H14. 4. 1	A3-#02	337582	角椅子	インターオフィス	インターオフィス chirik	21,840	1脚	21,840	平成14年度	コミュニティルーム
523	H30. 2. 13	G4-X05	337601 ~337610	ステップボックス	セイコータイムシステム	セイコータイムシステム アルミ製 1200W300D150H レーンボックス収納式	99,792	10箱	997,920	平成29年度	プール器具庫2
524	H14. 4. 1	A3-#02	337620 ~337622	角椅子	インターオフィス	インターオフィス chirik	21,840	3脚	65,520	平成14年度	コミュニティルーム
525	H14. 4. 1	A3-#02	337624 ~337686	角椅子	インターオフィス	インターオフィス chirik	21,840	63脚	1,375,920	平成14年度	コミュニティルーム(30) セミナールーム1(18) セミナールーム2(15)
526	H26. 1. 14	G4-X05	337724 ~337730	プールカバーシート幅1m型②	青葉教材	青葉教材 グリーンスポーツ 幅1m、長さ26m	25,812	7枚	180,684	平成25年度	プール器具庫1
527	H14. 4. 1	A1-#01	337745 ~337763	テーブル	クロガネ	クロガネ JT-LA1875EH	16,695	19台	317,205	平成14年度	運動施設管理棟(9) トリムの広場管理棟(4) 月の海休線棟(2) キッズルーム(2) 器具庫2(1) 管理課(1)
528	H14. 4. 1	A1-#01	337800 ~337821	会議用机	LION	LION PF1845P	76,900	22台	1,691,800	平成14年度	セミナールーム1(10) セミナールーム2(12)
529	H30. 2. 19	B5-#02	337826	高性能急速充電器	GSユアサ	GSユアサ Prestor RPD600	118,584	1台	118,584	平成29年度	運動施設管理棟
530	H14. 4. 1	D1-701	338057	握力計(デジタル)	竹井機器工業	竹井機器工業 グリップD.T.K. 5401	15,498	1個	15,498	平成14年度	セミナールーム2
531	H14. 4. 1	D1-#34	338058	昇降用踏み台	河合楽器製作所	河合楽器製作所 KKSスポーツ用品 幅30cm×長さ129cm×高さ36cm	13,598	1台	13,598	平成14年度	セミナールーム2
532	H14. 4. 1	D1-#36	338059	体前屈測定機(デジタル)	竹井機器工業	竹井機器工業 FLEXION-D T.K.K. 5403	13,587	1個	13,587	平成14年度	セミナールーム2
533	H14. 4. 1	D1-#35	338060	上体そらし測定機(デジタル)	竹井機器工業	竹井機器工業 EXTENSION-D T.K.K. 5404	12,915	1個	12,915	平成14年度	セミナールーム2
534	H14. 4. 1	D1-#01	338061	肺活量計	竹井機器工業	竹井機器工業 T.K.K. 肺活量計	21,451	1個	21,451	平成14年度	セミナールーム2
535	H14. 4. 1	D1-#02	338062	背筋力計(デジタル)	竹井機器工業	竹井機器工業 バックD.T.K. 5402	28,203	1個	28,203	平成14年度	セミナールーム2
536	H14. 4. 1	A4-#01	339415 ~339416	更衣ロッカー	クロガネ	クロガネ JH-LN22K/SLK 2 2人用	12,810	2台	25,620	平成14年度	男子更衣室
537	H14. 4. 1	A4-#01	339417 ~339422	更衣ロッカー	クロガネ	クロガネ JH-LN32K/SLK 3 3人用	15,750	6台	94,500	平成14年度	男子更衣室(1) 女子更衣室(3) トリムの広場管理棟(1) 清掃員控室(1)
538	H14. 4. 1	A4-#01	339423	更衣ロッカー	ジョイントテックス	ジョイントテックス LK-12S 1人用	25,200	1台	25,200	平成14年度	管理課
539	H14. 4. 1	A5-#01	339424 ~339430	掲示板	コクヨ	コクヨ GB-52F1Z 340W×400D×1400H	41,800	7面	292,600	平成14年度	セミナールーム1(1) セミナールーム2(1) カフェ(1) スポーツライブラリー(1) メインエントランスホール(1) 駐輪場(1) 器具庫4(1)
540	H14. 4. 1	A4-#01	339431 ~339432	更衣ロッカー	コクヨ	コクヨ 6人用 W90×D50×H180	21,000	2台	42,000	平成14年度	管理課(1) 運動施設管理棟(1)
541	H30. 3. 11	A4-#01	339433 ~339438	ロッカー(書庫)	LION	LION EW-18H 180H×D45×W90	60,900	6台	365,400	平成29年度	企画運営課(5) 応接室(1)
542	H30. 3. 11	A4-#01	339439	ロッカー	LION	LION EW-18H 180H×D45×W90	60,900	1台	60,900	平成29年度	器具庫2
543	H14. 4. 1	A4-#01	339440	ロッカー(書庫)	オカムラ	オカムラ F527KZ-Z13	46,725	1台	46,725	平成14年度	管理課
544	H14. 4. 1	A4-#05	339441	書類戸棚	イトーキ	イトーキ HTM-109GSG-WE W90×D45×H104	42,400	1台	42,400	平成14年度	管理課
545	H14. 4. 1	A4-#01	339442	ロッカー(書庫)	イトーキ	イトーキ HTM-109GS-WE W90×D45×H104	55,400	1台	55,400	平成14年度	管理課
546	H14. 4. 1	A4-#01	339443 ~339449	ロッカー(書庫)	LION	LION EW-18H 180H×D45×W90	60,900	7台	426,300	平成14年度	管理課
547	H14. 4. 1	A5-#01	339450	掲示板	コクヨ	コクヨ GB-52F1Z 340W×400D×1400H	41,800	1面	41,800	平成14年度	スポーツライブラリー
548	H14. 4. 1	A4-#01	339451 ~339460	ロッカー(書庫)	LION	LION EW-18H 180H×D45×W90	60,900	10台	609,000	平成14年度	管理課(2) 運動施設管理棟(3) 連結倉庫(5)
549	H14. 4. 1	A1-#01	339461	両袖机	PLUS	PLUS EX-150D3	128,700	1台	128,700	平成14年度	応接室
550	H14. 4. 1	A7-#01	339462	セラミックファンヒーター	シャープ	シャープ HX-DS1-W	12,000	1台	12,000	平成14年度	応接室

551	H14.4.1	A5-e01	339566 ~339606	展示パネル	ノーリン	ノーリン T P-F 1 8 1 2	16,380	41面	671,580	平成14年度	器具庫3(37) 企画運営課入口(4)
552	H14.4.1	A9-y01	339640 ~339689	ガイドボール	ノーリツ	ノーリツ T B P-9 3 3	25,000	30本	750,000	平成14年度	器具庫3
553	H14.4.1	A9-y01	339671 ~339687	ガイドボール	ノーリツ	ノーリツ T B P-9 3 3	25,000	17本	425,000	平成14年度	器具庫3
554	H14.4.1	A3-y02	1~1383	パイプ椅子	ウチダ	ウチダ S-4 8 1 (6-1 3 0-1 4 8 4)	3,123	1,383脚	4,319,109	平成14年度	器具庫4
555	H14.4.1	10-e01	1~47	収納台車	ウチダ	ウチダ S型(1-3 1 3-9 1 2 0)	17,269	47台	811,643	平成14年度	器具庫4
556	H14.4.1	A1-y04	1~59	セミテーブル	アイコ	アイコ T 1 8 6 0-テーク	5,124	59台	302,316	平成14年度	器具庫4
557	H14.4.1	B5-y02	1~320	養生シート(フロアシート)	小川長春館	小川長春館 S S-2 8 2	20,630	320枚	6,601,600	平成14年度	器具庫3
558	H30.2.4	G4-x05	340740	ブルーカバーシート			56,000	1枚	56,000	平成29年度	25mブルー
559	H30.5.11	G4-x05	341325 ~341344	ブルーカバーシート幅1.8m型	和信	幅1.0m、長さ2.6m、厚さ3mm、 素材発泡ポリエチレン	41,472	20枚	829,440	平成30年度	ブルー器具庫2
560	H30.5.31	G7-y01	341511	デジタル一眼レフカメラ式	ニコン	ニコン フラック D3400 ダブル ズームキット	91,584	1式	91,584	平成30年度	水泳プール課
561	H30.6.13	G6-a01	341615	ユニベックス製 ポータブルアンブ	ユニベックス	WA-8 7 2 C D	110,160	1台	110,160	平成30年度	管理課
562	H30.8.12	10-i03	342556	兼用大型スポーツトラクター	東興産業株	スポーツトラクター1032HCA B、ミッドロータリーモアVTP6 0、フレイルモア130MJGNA M、オプション1032CV2	6,609,600	1式	6,609,600	平成30年度	防災倉庫
563	H30.8.12	C1-y07	342557	多目的スニーカー	東興産業株	ターフェティディー1310	3,218,400	1台	3,218,400	平成30年度	防災倉庫
564	H30.8.23	D1-x09	342651	バックアップ用グリップスイッチ	セイコー	5.5mケーブル付 防水	191,376	1台	191,376	平成30年度	器具庫
565	H23.8.26	E3-y02	342861 ~342862	ソーラー式独立電源ユニット	長州産業株式会社	長州産業株式会社製 Sunsie s ta	-	2台	-	平成23年度	カフェ(1) プールロビー(1)
566	H30.9.10	F5-y01	342936	全自動洗濯機	アクア	アクア AQVWV100G 洗濯容 量10kg、使用水量100L以下、 幅奥行630以下	81,324	1台	81,324	平成30年度	ブルー事務室
567	H30.9.10	G5-y01	342940 ~342942	メガホン	TOA	ER-1106 TOAハンド型コン パクト 黒	11,556	3個	34,668	平成30年度	企画運営課
568	H30.11.22	G4-x05	344155 ~344159	浮島イロー	セノー	セノー JE900	-	5個	-	平成30年度	ブルー器具庫1
569	H30.11.28	A3-y02	344225 ~344228	折り畳みホームベンチ	テラモト	W1503xD400xH365mm	14,580	4脚	58,320	平成30年度	ブルー男子更衣室
570	H30.12.3	G4-x05	344288 ~344289	水中ゴミ取り器スパンドプロXルー式	セノー	1815~2285mm	31,179	2式	62,358	平成30年度	ブルー器具庫
571	H30.12.3	A4-y04	344290 ~344292	スタンドパネルキャスター付	JTX	1200x420x1800mm	32,184	3面	96,552	平成30年度	ブルー事務室
572	H30.12.5	B7-y01	344325	オイルレスエアコンプレッサー	和コーポレーション	KT-025S	41,472	1台	41,472	平成30年度	2050の森 防災倉庫
573	H30.12.5	B7-y01	344326	エアホース	和コーポレーション	10m エアガンロング。エアチェッ ク	7,776	1本	7,776	平成30年度	2050の森 防災倉庫
574	H30.12.11	A1-a01	344431 ~344450	折り畳み会議テーブル	KOEKI	1800x600x700	15,984	20台	319,680	平成30年度	ブルー器具庫2
575	H30.12.21	B9-e06	344613 ~344614	延長高圧ホースセット	ケルヒャ	K高圧洗浄機K2	18,144	2式	36,288	平成30年度	運動施設管理棟
576	H31.1.11	C3-a01	344974	芝刈機	カーツ	カーツ(株)LM5360X	132,840	1台	132,840	平成30年度	大芝生広場倉庫
577	H31.1.11	C3-a01	344975 ~344976	芝刈機	カーツ	練習	2,808	2枚	5,616	平成30年度	大芝生広場
578	H31.1.15	A1-y01	344982 ~345011	樹脂天板折りたたみテーブル	NISHIKI	NISHIKI PET-1850	10,022	30台	300,660	平成30年度	運動施設管理棟
579	H31.1.15	A5-e01	345012 ~345021	スタンドパネルキャスター	JTX	SPX1812B	30,758	10面	307,580	平成30年度	器具庫2
580	H31.1.15	A1-y04	345022 ~345053	折り畳み会議テーブル	KOEKI	KOEKI BT1860B	15,552	32台	497,664	平成30年度	器具庫2
581	H31.1.25	A3-i01	345515 ~345564	スタッキングブローベンチ	テラモト	BC305-518	12,960	50脚	648,000	平成30年度	ブルー器具庫2
582	H31.1.26	A3-i01	345582 ~345591	スタッキングブローベンチ2	テラモト	BC305-518-7	13,986	10脚	139,860	平成30年度	ブルー器具庫2
583	H31.1.28	G3-y01	345619 ~345620	アルミサッカーゴール運搬車	TOEI	TOEI LIGHT B-3234	52,920	2台	105,840	平成30年度	運動施設管理棟
584	H31.1.28	A9-y02	345621 ~345650	集合テントウェイト10	エバニュー	エバニュー EKA883	6,696	30張	200,880	平成30年度	運動施設管理棟
585	H31.2.4	10-e01	345849 ~345851	脚折りたたみ式テーブル用台車	コクヨ	TK-T100N	53,136	3台	159,408	平成30年度	ブルー器具庫2
586	H31.2.6	G4-a01	345941	紅白玉100	トーエイライト	トーエイライト B-3125	45,689	1セット	45,689	平成30年度	器具庫2
587	H31.2.6	G9-y01	345942 ~345947	熱尺KLE-120M	トーエイライト	G-1539	11,151	6巻	66,906	平成30年度	器具庫2
588	H31.2.5	G4-x05	345948 ~345957	スタンドパネルキャスター③	JTX	SPX1812B	30,240	10面	302,400	平成30年度	ブルー器具庫2
589	H31.2.27	B9-y01	346429	墜落制止用器具	サンコー	フルハーネス ETN-9A ラン ヤード HL-ERW	42,120	1	42,120	平成30年度	管理課
590	H31.3.7	A7-y01	346692	シャープ空気清浄器	シャープ	FU-J50-W	41,688	1	41,688	平成30年度	企画運営課
591	H31.3.8	10-e01	346726 ~346727	脚折りたたみ式テーブル用台車	コクヨ	W1970xD760xH1400	49,896	2	99,792	平成30年度	ブルー器具庫1
592	H31.3.15	A9-y02	346935	スターテント		φ12m×3.5m	375,840	1	375,840	平成30年度	防災倉庫
593	H31.3.15	A9-y02	346936	スターテント		φ13m×5m	295,920	1	295,920	平成30年度	防災倉庫
594	H31.3.15	A9-y02	346937	スターテント		φ17m×6m	386,640	1	386,640	平成30年度	防災倉庫
595	H31.3.15	A9-y02	346938	V2テント		4.0m×5.9m	1,134,000	1	1,134,000	平成30年度	防災倉庫
596	H31.3.15	10-e01	346939 ~346943	棚台車	金沢車輪	金沢車輪 SH-29T-D	40,932	5	204,660	平成30年度	防災倉庫

597	H31.3.15	A7-01	346948 ~346954	エアコン	長府製作所	長府製作所 RA-6342HVX	658,800	4	2,635,200	平成30年度	防災倉庫
598	H31.3.15	A7-01	346955 ~346959	エアコン	長府製作所	長府製作所 RA-5642HVX	572,400	5	2,862,000	平成30年度	みんなのガーデンハウス
599	H31.3.15	B9-01	346960	巻き上げ機	ニッコー機材	ニッコー機材 JET8024-16	943,164	1	943,164	平成30年度	防災倉庫
600	H31.3.15	B8-05	346961 ~346962	インパクトドリル	マキタ	マキタ TP141DRGX	68,688	2	137,376	平成30年度	防災倉庫
601	H31.3.15	B8-05	346963 ~346964	インパクトレンチ	マキタ	マキタ TW281DRGX	67,392	2	134,784	平成30年度	防災倉庫
602	H31.3.15	B8-01	346965	電動かんな	マキタ	マキタ 1805NSP	51,840	1	51,840	平成30年度	防災倉庫
603	H31.3.15	A9-02	346966 ~346967	四脚アジャスト式足場	ピカコーボレーション	ピカコーボレーション DWV-2866A	42,768	2	85,536	平成30年度	防災倉庫
604	H31.3.15	A9-01	346968	四脚アジャスト式はしご	ピカコーボレーション	ピカコーボレーション SCP-120	25,920	1	25,920	平成30年度	防災倉庫
605	H31.3.15	A9-01	346969	四脚アジャスト式はしご	ピカコーボレーション	ピカコーボレーション SCP180	32,400	1	32,400	平成30年度	防災倉庫
606	H31.3.14	A7-01	347280	シャープ空気清浄器	シャープ	FU-J150-W	41,688	1	41,688	平成30年度	プール管理課
607	H31.3.21	A6-01	347475	ノートパソコン	エプソン	エプソン Endeavor NJ3700E	100,000	1	100,000	平成30年度	管理課
608	R2.1.31	G4-02	354862 355185 355187 355188 355190 355192 355193 355195 355197 355198 355201 355202	コースロープ50m	ツカサ電工	TFR-150N50	319,200	12	3,740,000	令和元年度	水泳プール
609	R2.2.20	G3-01	356020~ 356022	サッカーゴール(ジュニア用)	ルイ高	RT-F012931	280,000	3	840,000	令和元年度	サッカー・ラグビー場
610	R2.2.20	G3-01	356023~ 356025	サッカーゴール用ネット	ルイ高	RT-N160620 440T/120本	44,800	3	134,400	令和元年度	サッカー・ラグビー場
611	R2.2.20	G3-01	356026~ 356028	コーナーフラッグ	ルイ高	RT-F010941 可動式	40,000	3	120,000	令和元年度	運動施設管理棟
612	R2.2.20	G4-X05	356029~ 356036	アルミフロア	セノー	JG9SF4116	36,500	8	292,000	令和元年度	水泳プール
613	R2.12.25	D1-06	365017 365018	タブレット型サーマルカメラ	—	アクセスコントロール&サーマルAIカメラ DS-K1TA70MI-T (フロアスタンド込み)	152,900	2	305,800	令和2年度	多目的ドーム 水泳プール
614	R3.1.18	G4-02	365462~ 365469	コースロープ25m	ツカサ電工	TFR-115N25	139,260	8	1,114,080	令和2年度	水泳プール
615	R3.7.19	H4-01	407098	AED	日本光電	日本光電 AED-3150	305,800	1台	305,800	令和3年度	企画運営課
616	R3.12.1	C3-01	416056~ 416060	刈払機	共立	SRE3200UHT	66,000	5台	330,000	令和3年度	運動施設管理棟
617	R4.2.10	C0-t03	416062	テッパーシュレッダー	東興産業(株)	SC5627B	2,365,000	1台	2,365,000	令和3年度	防災倉庫
618	R4.2.8	G3-01	416065~ 416067	サッカーゴールネット	エバニュー	EKD841	58,751	3組	176,253	令和3年度	多目的広場
619	R4.2.8	G3-n06	416068	バレーボールネット	セノー	DE8302	127,100	1式	127,100	令和3年度	器具庫2
620	R4.3.16	A1-01	418824~ 418843	折りたたみ式テーブル	KOEKI	BT-1860B	16,500	20台	330,000	令和3年度	器具庫4
621	R4.3.4	G3-01	417687 417688	プロッシュボールセット	エバニュー	ETE079	44,900	2組	89,800	令和3年度	器具庫1
622	R4.3.4	G4-t01	425071~425073	モルック	エバニュー	EKC099	10,600	3組	31,800	令和3年度	器具庫1
623	R4.3.15	G3-01	418859	キンボールコンベセット	サンラッキー	KIN-XP2	103,400	1組	103,400	令和3年度	器具庫1
624	R4.3.4	G3-01	417695	低床型玉入れ	エバニュー	ETE081	40,710	1組	40,710	令和3年度	器具庫1
625	R4.3.15	G2-01	418860	十字綱引ロープ	エバニュー	EKA773	141,000	1組	141,000	令和3年度	器具庫2
626	R5.2.17	I0-01	429342	小型貨物自動車	マツダ	ファミリアバン(ハイブリッド)DX 2WD	1,690,000	1台	1,690,000	令和4年度	ドーム前駐車場
627	R4.12.27	G3-01	427485~427486	サッカーゴール	雑ルイ高	RT-F011935	443,850	2対	887,700	令和4年度	サッカー・ラグビー場
628	R4.12.27	G3-01	427487~427490	サッカーゴールネット	雑ルイ高	RT-N160504	59,400	4対	237,600	令和4年度	サッカー・ラグビー場
629	R6.2.1	G4-X05	436358~436359	レーンロープ巻取器	雑和信	SRM-B2	638,000	2台	1,276,000	令和5年度	50mプールサイド
630	R6.2.26	A9-01	260410	券売機	グローリー	VT-G10M	1,645,600	1	1,645,600	令和5年度	プールロビー

合計

317,182,806

県と指定管理者の業務分担表

業務名	業務内容		県	指定管理者	
利用管理	利用指導	利用案内・受付		○	
		利用予約の管理(管理運営システム等)			
		施設の正しい利用方法等の指導			
		施設利用に係る相談・指導			
		利用状況の監視・巡視等			
		施設利用の年間スケジュール調整			
	利用促進	催物(自主事業)の開催		○	
		公園の啓発・広報		○	
維持管理	植物等管理	樹木	剪定・施肥・草刈・病虫害防除・灌水・除草・枯木処理・砂浜清掃・浮遊物の除去等	○	
		芝生			
		月の海			
	施設管理	建築物	日常点検(巡視)・定期点検・保守点検・修繕・清掃等	○	
		工作物			
		設備(電気・給排水)管理			
備品管理	備品の管理		○		
施設改修	公園施設の改修・改築	○			
法令・条例による管理	財産管理	公有財産台帳管理、公園台帳管理	○		
	公園台帳管理				
	設置許可	都市公園法第5条による設置・管理許可	○		
	管理許可				
	占用許可	都市公園法第6条による占用許可	○		
	行為許可	山口県立都市公園条例第3条による行為許可		○	
	使用許可	山口県立都市公園条例第7条による使用許可		○	
	許可の取消等	行為許可・使用許可の取消し、効力停止、条件変更(山口県立都市公園条例第11条第1項のうち、行為許可・使用許可に係る権限)		○	
	利用料金	利用料金基準額の設定		○	
		利用料金の設定			○
		利用料金の収受			○
		利用料金の減免			○
	使用日 使用時間	山口県立都市公園条例第2条による施設の使用時間等の設定	○	必要に応じて知事の承認を受ければ変更可能	

令和6年4月1日

管理運営体制

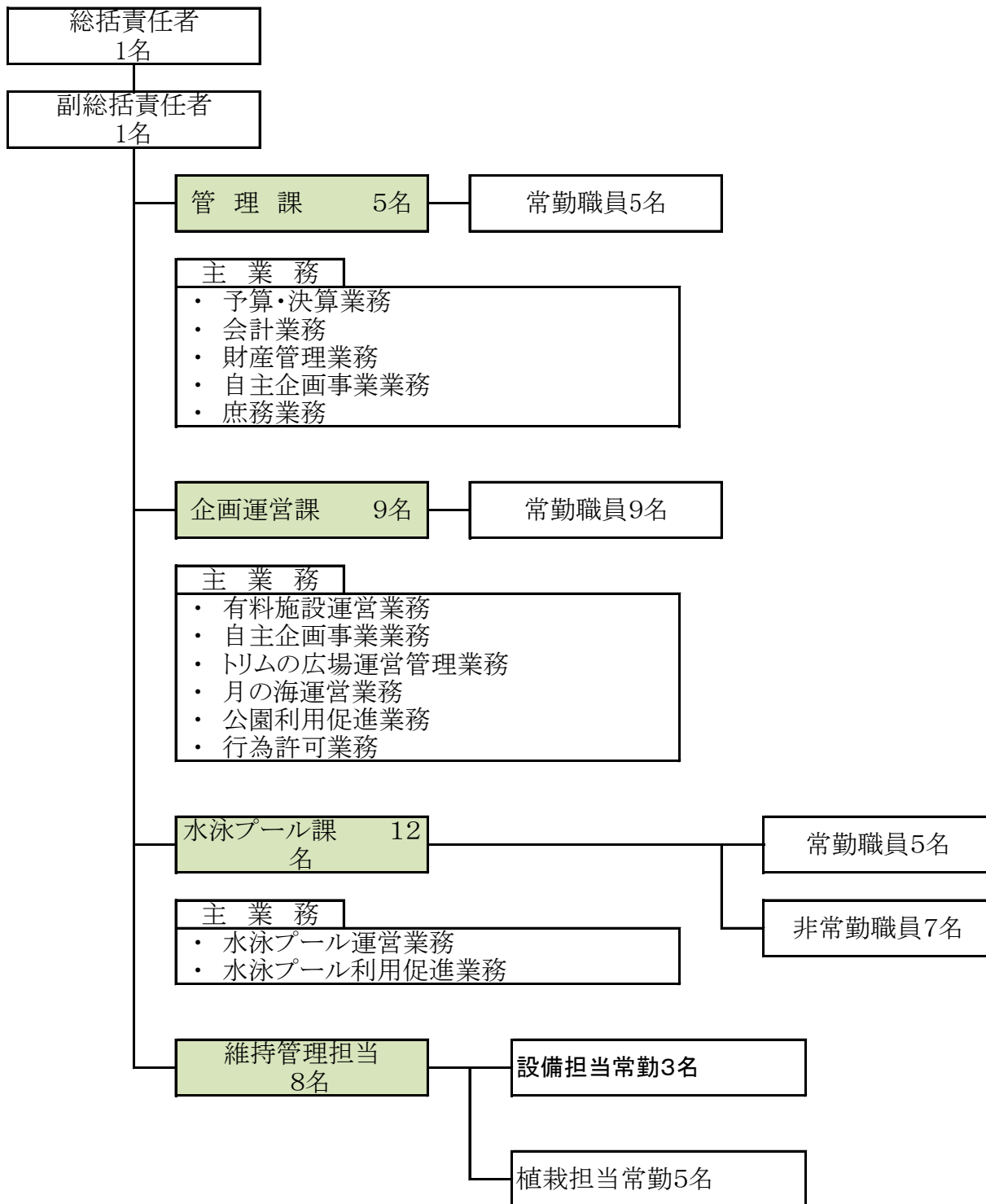

山口きらら博記念公園利用実績（令和元～5年度）

資料7-1

1 使用許可実績等

（単位：件、千円）

許可種類	令和元年度		令和2年度		令和3年度		令和4年度		令和5年度	
	許可件数	使用料	許可件数	使用料	許可件数	使用料	許可件数	使用料	許可件数	使用料
有料公園施設使用許可	12,997	51,934	10,363	23,897	10,740	31,043	13,964	42,729	12,590	59,065
都市公園内行為許可	167	952	204	561	299	683	295	1,173	344	1,586
計	13,164	52,886	10,567	24,458	11,039	31,726	14,259	43,902	12,934	60,651

2 有料公園施設別使用状況

（単位：件、日、人）

有料施設名	令和元年度		令和2年度		令和3年度		令和4年度		令和5年度	
	使用件数	使用人数	使用件数	使用人数	使用件数	使用人数	使用件数	使用人数	使用件数	使用人数
多目的ドーム	1,079	336,097	995	33,789	1,058	58,410	1,073	118,142	1,123	413,145
サッカー・ラグビー場	77	6,275	80	5,152	98	5,548	111	8,152	128	8,430
スポーツ広場	72	5,505	66	5,936	86	6,607	94	8,245	106	15,258
多目的広場	109	21,630	54	8,219	105	11,425	118	14,228	90	30,022
ビーチバレー場	101	1,015	84	921	97	672	121	1,188	90	890
附属施設	933	7,289	716	3,591	809	3,667	858	5,000	829	4,036
第一セミナールーム	179	953	141	451	134	253	130	437	169	424
第二セミナールーム	205	1,851	117	289	101	167	120	344	144	655
コミュニティルーム	513	4,470	429	2,824	555	3,242	582	4,208	462	2,921
ゲストルーム	36	15	29	27	19	5	26	11	54	36
水泳プール	10,276	70,304	8,004	31,928	8,063	42,151	10,971	55,244	9,686	67,697
50M	882	45,750	731	18,160	1,090	26,118	1,206	32,529	1,141	40,696
25M	9,394	24,554	7,273	13,768	6,973	16,033	9,765	22,715	8,545	27,001
トレーニングルーム	275	2,196	346	957	368	1,945	554	2,720	427	1,946
大芝生広場	25	86,026	8	11,961	15	29,142	36	83,158	49	461,814
計	12,947	536,337	10,353	102,454	10,699	159,567	13,936	296,077	12,528	1,003,238

収入状況（令和元年度）

◆使用料

（単位：円）

施設名	施設使用料	器具使用料	照明使用料	電気料	水道料	冷暖房料	行為許可	計
多目的ドーム	20,751,055	1,814,010	1,325,510	162,550	206,640	0	0	24,259,765
サッカー・ラグビー場	1,544,100	115,230	4,830	0	0	0	0	1,664,160
スポーツ広場	2,603,425	51,480	560	0	0	0	0	2,655,465
多目的広場	1,006,935	278,160	0	0	0	0	0	1,285,095
ビーチバレー場	133,365	36,160	0	0	0	0	0	169,525
附属施設	818,220	59,640	0	0	0	102,240	0	980,100
第一セミナールーム	132,030	5,980	0	0	0	14,310	0	152,320
第二セミナールーム	153,880	27,920	0	0	0	22,350	0	204,150
コミュニティルーム	508,160	25,740	0	0	0	61,710	0	595,610
ゲストルーム	24,150	0	0	0	0	3,870	0	28,020
器具のみ使用	0	371,510	0	0	0	0	0	371,510
電気・水道のみ使用	0	0	0	750	0	0	0	750
水泳プール場	15,242,640	1,565,330	128,590	0	0	0	0	16,936,560
50M	9,073,450	1,564,270	128,590	0	0	0	0	10,766,310
25M	6,169,190	1,060	0	0	0	0	0	6,170,250
トレーニングルーム	442,220	0	0	0	0	0	0	442,220
大芝生広場	3,168,784	0	0	0	410	0	0	3,169,194
行為許可に伴う使用料	0	0	0	0	0	0	952,465	952,465
計	45,710,744	4,291,520	1,459,490	163,300	207,050	102,240	952,465	52,886,809

◆その他の収入

（単位：円）

区分	金額
自主事業収入、自販機手数料等	35,527,632
計	35,527,632

収入状況（令和２年度）

◆使用料

（単位：円）

施設名	施設使用料	器具使用料	照明使用料	電気料	水道料	冷暖房料	行為許可	計
多目的ドーム	6,573,980	721,650	661,920	38,410	410	0	0	7,996,370
サッカー・ラグビー場	1,207,850	68,860	0	0	0	0	0	1,276,710
スポーツ広場	651,980	44,540	0	0	0	0	0	696,520
多目的広場	247,600	108,930	0	0	0	0	0	356,530
ビーチバレー場	72,160	31,040	0	0	0	0	0	103,200
附属施設	582,400	6,800	0	0	0	86,850	0	676,050
第一セミナールーム	91,170	4,080	0	0	0	14,040	0	109,290
第二セミナールーム	105,320	2,080	0	0	0	20,800	0	128,200
コミュニティルーム	371,840	640	0	0	0	49,280	0	421,760
ゲストルーム	14,070	0	0	0	0	2,730	0	16,800
器具のみ使用	0	15,010	0	0	0	0	0	15,010
電気・水道のみ使用	0	0	0	350	0	0	0	350
水泳プール場	10,218,690	1,114,800	111,040	5,270	0	192,500	0	11,642,300
5 0M	5,596,910	1,114,800	111,040	5,270	0	192,500	0	7,020,520
2 5M	4,621,780	0	0	0	0	0	0	4,621,780
トレーニングルーム	452,840	300	0	0	0	0	0	453,140
大芝生広場	681,740	0	0	0	0	0	0	681,740
行為許可に伴う使用料	0	0	0	0	0	0	561,020	561,020
計	20,689,240	2,111,930	772,960	44,030	410	279,350	561,020	24,458,940

◆その他の収入

（単位：円）

区分	金額
自主事業収入、自販機手数料等	19,077,057
指定管理料（コロナ補填）	27,615,000
計	46,692,057

収入状況（令和3年度）

◆使用料

（単位：円）

施設名	施設使用料	器具使用料	照明使用料	電気料	水道料	冷暖房料	行為許可	計
多目的ドーム	9,416,800	1,000,400	1,181,880	44,220	9,840	0	0	11,653,140
サッカー・ラグビー場	1,304,230	150,500	0	0	0	0	0	1,454,730
スポーツ広場	865,510	62,820	0	0	0	0	0	928,330
多目的広場	552,410	148,380	0	0	0	0	0	700,790
ビーチバレー場	69,880	33,520	0	0	0	0	0	103,400
附属施設	615,920	7,220	0	0	0	72,230	0	695,370
第一セミナールーム	83,250	1,720	0	0	0	9,990	0	94,960
第二セミナールーム	89,760	780	0	0	0	15,500	0	106,040
コミュニティルーム	433,600	4,720	0	0	0	46,200	0	484,520
ゲストルーム	9,310	0	0	0	0	540	0	9,850
器具のみ使用	0	235,600	0	0	0	0	0	235,600
電気・水道のみ使用	0	0	0	550	0	0	0	550
水泳プール場	11,823,180	1,540,020	43,200	0	0	0	0	13,406,400
50M	7,195,610	1,540,020	43,200	0	0	0	0	8,778,830
25M	4,627,570	0	0	0	0	0	0	4,627,570
トレーニングルーム	545,540	2,600	0	0	0	0	0	548,140
大芝生広場	1,316,300	0	0	0	410	0	0	1,316,710
行為許可に伴う使用料	0	0	0	0	0	0	683,360	683,360
計	26,509,770	3,181,060	1,225,080	44,770	10,250	72,230	683,360	31,726,520

◆その他の収入

（単位：円）

区分	金額
自主事業収入、自販機手数料等	22,751,639
指定管理料（コロナ補填）	18,408,000
計	41,159,639

収入状況（令和4年度）

◆使用料

（単位：円）

施設名	施設使用料	器具使用料	照明使用料	電気料	水道料	冷暖房料	行為許可	計
多目的ドーム	15,586,880	1,233,810	1,182,090	40,390	410	0	0	18,043,580
サッカー・ラグビー場	1,259,640	113,430	3,230	0	820	0	0	1,377,120
スポーツ広場	818,170	117,830	0	0	0	0	0	936,000
多目的広場	758,160	194,070	0	0	49,200	0	0	1,001,430
ビーチバレー場	118,090	50,010	0	0	0	0	0	168,100
附属施設	604,740	8,630	0	0	0	37,660	0	651,030
第一セミナールーム	83,520	2,740	0	0	0	10,620	0	96,880
第二セミナールーム	94,160	4,610	0	0	0	13,490	0	112,260
コミュニティルーム	416,000	1,280	0	0	0	11,660	0	428,940
ゲストルーム	11,060	0	0	0	0	1,890	0	12,950
器具のみ使用	0	197,670	0	0	0	0	0	197,670
電気・水道のみ使用	0	0	0	940	410	0	0	1,350
水泳プール場	14,167,290	1,305,020	26,680	0	0	0	0	15,498,990
50M	8,005,910	1,304,620	26,680	0	0	0	0	9,337,210
25M	6,161,380	400	0	0	0	0	0	6,161,780
トレーニングルーム	590,800	3,380	0	0	0	0	0	594,180
大芝生広場	4,175,770	0	0	0	84,460	0	0	4,260,230
行為許可に伴う使用料	0	0	0	0	0	0	1,173,280	1,173,280
計	38,079,540	3,223,850	1,212,000	41,330	135,300	37,660	1,173,280	43,902,960

◆その他の収入

（単位：円）

区分	金額
自主事業収入、自販機手数料等	36,470,795
指定管理料（コロナ、光熱費補填）	36,891,000
計	73,361,795

収入状況（令和5年度）

◆使用料

（単位：円）

施設名	施設使用料	器具使用料	照明使用料	電気料	水道料	冷暖房料	行為許可	計
多目的ドーム	24,468,080	2,231,990	1,375,290	114,560	20,500	0	0	28,210,420
サッカー・ラグビー場	1,772,890	110,290	4,840	0	2,050	0	0	1,890,070
スポーツ広場	1,309,350	103,990	0	0	0	0	0	1,413,340
多目的広場	1,313,150	184,080	0	0	20,910	0	0	1,518,140
ビーチバレー場	167,920	39,460	0	0	0	0	0	207,380
附属施設	691,640	31,950	0	0	0	97,090	0	820,680
第一セミナールーム	125,730	18,650	0	0	0	15,300	0	159,680
第二セミナールーム	137,560	5,630	0	0	0	18,510	0	161,700
コミュニティルーム	397,760	7,670	0	0	0	59,620	0	465,050
ゲストルーム	30,590	0	0	0	0	3,660	0	34,250
器具のみ使用	0	174,280	0	0	0	0	0	174,280
電気・水道のみ使用	0	0	0	2,170	0	0	0	2,170
水泳プール場	15,913,660	1,464,870	43,150	1,500	0	0	0	17,423,180
50M	9,692,940	1,464,370	43,150	1,500	0	0	0	11,201,960
25M	6,220,720	500	0	0	0	0	0	6,221,220
トレーニングルーム	390,380	7,260	0	0	0	0	0	397,640
大芝生広場	6,666,380	0	0	0	341,940	0	0	7,008,320
行為許可に伴う使用料	0	0	0	0	0	0	1,586,040	1,586,040
計	52,693,450	4,348,170	1,423,280	118,230	385,400	97,090	1,586,040	60,651,660

◆その他の収入

（単位：円）

区分	金額
自主事業収入、自販機手数料等	42,255,988
指定管理料（光熱費補填）	29,601,000
計	71,856,988

山口きらら博記念公園管理実績

I 収入

(単位：円)

区 分	令和元年度	令和2年度	令和3年度	令和4年度	令和5年度
(1)指定管理料	433,820,000	437,800,000	437,800,000	437,800,000	437,800,000
(2)利用料金等 (①+②+③)	88,384,870	71,150,997	72,886,159	117,264,755	132,508,648
①有料公園施設使用許可関連収入	56,222,671	28,999,960	35,944,920	50,671,230	66,882,630
②行為許可関連収入	952,465	561,020	683,360	1,173,280	1,586,040
③その他	31,209,734	41,590,017	36,257,879	65,420,245	64,039,978
収入合計 (A)	522,204,870	508,950,997	510,686,159	555,064,755	570,308,648

II 支出

(単位：円)

区 分	令和元年度	令和2年度	令和3年度	令和4年度	令和5年度
(1)人件費	130,265,702	133,509,521	139,804,246	148,976,808	152,964,692
①給与等	130,265,702	133,509,521	139,804,246	148,976,808	152,964,692
(ア)給与手当	113,547,342	117,785,885	122,904,328	130,688,862	133,931,882
(イ)福利厚生費	16,718,360	15,723,636	16,899,918	18,287,946	19,032,810
(ウ)退職給付					
(2)管理費	384,904,625	373,584,624	369,173,220	407,800,332	420,209,603
①需用費	106,491,003	91,428,698	100,848,053	132,069,516	142,034,537
(ア)消耗品費	3,332,928	1,633,402	3,064,983	3,558,067	3,264,685
(イ)燃料費	11,631,222	9,379,173	16,100,459	17,188,685	17,725,537
(ウ)印刷製本費	495,640	429,281	496,760	842,999	518,386
(エ)光熱水費	68,074,450	58,803,877	62,787,055	91,979,634	93,630,521
(オ)修繕費	21,881,218	19,946,983	17,642,623	17,422,523	26,193,723
(カ)その他管理費	1,075,545	1,235,982	756,173	1,077,608	701,685
②役務費	8,491,607	5,431,588	4,150,957	3,326,198	2,637,493
(ア)通信運搬費	1,087,880	1,318,551	1,515,343	1,450,597	1,296,254
(イ)保険料	637,007	616,137	678,714	797,601	776,679
(ウ)業務委託費	6,766,720	3,496,900	1,956,900	1,078,000	564,560
③施設維持管理費 (委託料)	160,403,335	169,577,420	155,667,912	155,503,838	160,244,783
(ア)清掃	22,514,899	22,575,950	22,881,606	22,947,100	22,983,620
(イ)植栽・樹木管理	74,821,600	77,119,900	79,341,900	79,200,000	80,212,000
(ウ)設備・機械保守費	46,743,662	47,322,795	42,490,700	42,203,480	42,325,855

(エ) 警備業務	6,865,792	6,932,700	6,918,220	7,097,970	6,930,000
(オ) その他	9,457,382	15,626,075	4,035,486	4,055,288	7,793,308
④使用料及び賃借料	3,812,518	4,457,004	4,782,170	4,410,507	5,300,511
リース料および家賃等	3,812,518	4,457,004	4,782,170	4,410,507	5,300,511
⑤原材料費	0	0	0	0	0
⑥負担金	14,812,247	10,615,166	11,725,380	19,291,992	17,286,616
自主事業経費等	14,812,247	10,615,166	11,725,380	19,291,992	17,286,616
⑦事務雑費	4,323,166	1,574,091	1,882,079	1,777,875	1,519,230
事務雑費	4,323,166	1,574,091	1,882,079	1,777,875	1,519,230
⑧租税公課	10,851,042	13,140,106	12,492,372	12,657,995	13,054,148
印紙代等	10,851,042	13,140,106	12,492,372	12,657,995	13,054,148
⑨その他諸経費	75,719,707	77,360,551	77,624,297	78,762,411	78,132,285
一般管理費	75,719,707	77,360,551	77,624,297	78,762,411	78,132,285
支出合計 (B)	515,170,327	507,094,145	508,977,466	556,777,140	573,174,295

III 収支決算

単位：円

	令和元年度	令和2年度	令和3年度	令和4年度	令和5年度
収支合計(A)	522,204,870	508,950,997	510,686,159	555,064,755	570,308,648
収支合計(B)	515,170,327	507,094,145	508,977,466	556,777,140	573,174,295
収支差額	7,034,543	1,856,852	1,708,693	-1,712,385	-2,865,647

※ 各水光熱費の年度別合計金額と、収支決算書の燃料費、水光熱の差異は、公園内の設置許可業者からの実費徴収分

燃料費・光熱水費実績（令和元年度）

電気料金及び使用量

（単位：円、kWh）

項目	4月	5月	6月	7月	8月	9月	10月	11月	12月	1月	2月	3月	合計
電気料金（円）	4,227,017	4,445,947	4,636,180	5,829,905	6,022,420	5,558,343	5,136,974	4,841,832	4,966,626	4,406,531	5,185,264	5,054,140	60,311,179
使用電力量（kwh）	202,896	218,376	232,680	284,496	295,848	270,408	264,528	248,376	259,104	225,288	276,264	267,864	3,046,128

ガス料金及び使用量

（単位：円、kWh）

項目	4月	5月	6月	7月	8月	9月	10月	11月	12月	1月	2月	3月	合計
ガス料金（円）	22,589	36,932	38,307	36,814	30,406	31,629	23,268	34,907	34,125	31,053	39,632	56,329	415,991
ガス使用量（m ³ ）	96.4	152.0	154.9	157.1	141.5	150.2	113.4	161.1	150.6	133.8	162.3	227.6	1,801

水道料金及び使用量

（単位：円、kWh）

項目	4月	5月	6月	7月	8月	9月	10月	11月	12月	1月	2月	3月	合計
水道料金（円）			668,336		1,228,759		1,903,716		1,891,468		739,156		6,431,435
水道使用量（m ³ ）			2,683		5,154		8,130		8,076		2,936		26,979

下水道料金及び使用量

（単位：円、kWh）

項目	4月	5月	6月	7月	8月	9月	10月	11月	12月	1月	2月	3月	合計
下水道料金（円）			383,869		542,365		746,960		573,134			-685,748	1,560,580
下水道使用量（m ³ ）			1,931		2,734		3,758		2,888			-3,480	7,831

※令和元年11月9日～令和2年1月9日の期間において10月・12月請求分から還付手続きあり

灯油料金及び使用量

（単位：円、kWh）

項目	4月	5月	6月	7月	8月	9月	10月	11月	12月	1月	2月	3月	合計
灯油料金（円）	587,520	306,720	589,248	564,192	1,072,224	529,632	573,760	560,560	1,718,640	1,196,800	2,281,840	1,525,920	11,507,056
灯油使用量（kL）	8	4	8	8	16	8	8	8	24	16	32	24	164

燃料費・光熱水費実績（令和2年度）

電気料金及び使用量

（単位：円、kWh）

項目	4月	5月	6月	7月	8月	9月	10月	11月	12月	1月	2月	3月	合計
電気料金（円）	3,929,796	3,642,516	4,218,454	4,905,054	5,386,743	4,669,677	4,145,889	4,151,041	4,406,702	3,802,592	4,046,140	4,340,476	51,645,080
使用電力量（kwh）	214,200	194,928	233,592	262,608	300,314	262,327	255,823	258,103	279,091	234,742	252,948	272,966	3,021,642

ガス料金及び使用量

（単位：円、kWh）

項目	4月	5月	6月	7月	8月	9月	10月	11月	12月	1月	2月	3月	合計
ガス料金（円）	46,543	19,791	15,798	23,826	31,342	33,218	38,480	33,493	42,782	41,478	48,725	47,866	423,342
ガス使用量（m ³ ）	196.0	91.8	76.0	108.3	139.0	145.9	168.2	147.1	182.6	171.4	189.3	172.0	1,788

水道料金及び使用量

（単位：円、kWh）

項目	4月	5月	6月	7月	8月	9月	10月	11月	12月	1月	2月	3月	合計
水道料金（円）	1,850,035		759,022		778,888		1,922,107		1,221,484		2,485,747		9,017,283
水道使用量（m ³ ）	7,745		3,022		3,108		8,057		5,024		9,625		36,581

下水道料金及び使用量

（単位：円、kWh）

項目	4月	5月	6月	7月	8月	9月	10月	11月	12月	1月	2月	3月	合計
下水道料金（円）	1,425,017		325,913		296,609		279,922		434,175		714,802		3,476,438
下水道使用量（m ³ ）	7,022		1,621		1,477		1,395		2,153		3,532		17,200

灯油料金及び使用量

（単位：円、kWh）

項目	4月	5月	6月	7月	8月	9月	10月	11月	12月	1月	2月	3月	合計
灯油料金（円）	374,000	0	326,480	0	432,080	866,800	418,880	795,520	872,960	1,153,240	2,425,280	1,619,200	9,284,440
灯油使用量（kL）	8	0	8	0	8	16	8	16	16	20	40	24	164

燃料費・光熱水費実績（令和3年度）

電気料金及び使用量

（単位：円、kWh）

項目	4月	5月	6月	7月	8月	9月	10月	11月	12月	1月	2月	3月	合計
電気料金（円）	3,959,243	4,281,492	4,171,170	5,321,397	5,419,074	4,522,282	4,727,381	4,942,005	5,326,564	4,831,665	5,575,454	5,808,072	58,885,799
使用電力量（kwh）	246,434	255,643	242,170	290,599	292,860	231,770	257,333	262,781	279,190	242,160	271,346	272,770	3,145,056

ガス料金及び使用量

（単位：円、kWh）

項目	4月	5月	6月	7月	8月	9月	10月	11月	12月	1月	2月	3月	合計
ガス料金（円）	54,441	45,103	47,384	39,340	40,963	51,646	49,837	63,470	63,642	62,739	71,614	64,289	654,468
ガス使用量（m ³ ）	191.1	157.1	173.0	144.8	141.6	154.5	147.5	179.6	164.2	164.2	201.0	176.2	1,995

水道料金及び使用量

（単位：円、kWh）

項目	4月	5月	6月	7月	8月	9月	10月	11月	12月	1月	2月	3月	合計
水道料金（円）	699,193		864,358		866,899		1,359,391		1,442,089		1,708,432		6,940,362
水道使用量（m ³ ）	2,763		3,478		3,489		5,621		5,979		7,132		28,462

下水道料金及び使用量

（単位：円、kWh）

項目	4月	5月	6月	7月	8月	9月	10月	11月	12月	1月	2月	3月	合計
下水道料金（円）	390,219		457,781		443,129		482,608		395,917		328,966		2,498,620
下水道使用量（m ³ ）	1,937		2,269		2,197		2,391		1,965		1,636		12,395

灯油料金及び使用量

（単位：円、kWh）

項目	4月	5月	6月	7月	8月	9月	10月	11月	12月	1月	2月	3月	合計
灯油料金（円）	1,108,800	563,200	572,880	633,600	1,246,080	618,640	0	1,406,240	1,992,320	2,669,920	2,878,480	2,243,120	15,933,280
灯油使用量（kL）	16	8	8	8	16	8	0	16	24	32	32	24	192

燃料費・光熱水費実績（令和4年度）

電気料金及び使用量

（単位：円、kWh）

項目	4月	5月	6月	7月	8月	9月	10月	11月	12月	1月	2月	3月	合計
電気料金（円）	5,312,791	5,570,162	5,329,307	7,373,596	8,030,044	7,786,512	7,731,071	7,934,601	9,521,074	7,650,700	7,970,051	8,004,572	88,214,481
使用電力量（kwh）	244,694	253,877	237,866	303,962	312,415	275,546	265,157	258,482	302,090	233,674	270,401	277,632	3,235,796

ガス料金及び使用量

（単位：円、kWh）

項目	4月	5月	6月	7月	8月	9月	10月	11月	12月	1月	2月	3月	合計
ガス料金（円）	66,240	70,276	68,225	58,060	60,107	57,669	53,390	63,400	61,556	58,720	67,483	60,545	745,671
ガス使用量（m ³ ）	171.4	168.7	160.6	139.7	147.7	144.9	137.1	165.6	162.4	153.3	190.2	163.1	1,905

水道料金及び使用量

（単位：円、kWh）

項目	4月	5月	6月	7月	8月	9月	10月	11月	12月	1月	2月	3月	合計
水道料金（円）	622,501		790,207		956,989		1,678,864		1,202,542		1,725,757		6,976,860
水道使用量（m ³ ）	2,431		3,157		3,879		7,004		4,942		7,207		28,620

下水道料金及び使用量

（単位：円、kWh）

項目	4月	5月	6月	7月	8月	9月	10月	11月	12月	1月	2月	3月	合計
下水道料金（円）	324,285		412,197		530,227		603,487		602,266		460,223		2,932,685
下水道使用量（m ³ ）	1,613		2,045		2,625		2,985		2,979		2,281		14,528

灯油料金及び使用量

（単位：円、kWh）

項目	4月	5月	6月	7月	8月	9月	10月	11月	12月	1月	2月	3月	合計
灯油料金（円）	1,449,360	702,240	655,600	1,442,320	1,370,160	1,196,580	0	1,393,920	1,398,320	2,084,720	2,757,920	2,503,050	16,954,190
灯油使用量（kL）	16	8	8	16	16	14	0	16	16	24	32	29	195

燃料費・光熱水費実績（令和5年度）

電気料金及び使用量

（単位：円、kWh）

項目	4月	5月	6月	7月	8月	9月	10月	11月	12月	1月	2月	3月	合計
電気料金（円）	8,464,986	8,074,894	7,626,256	8,911,941	8,600,144	7,693,247	6,831,530	6,738,318	7,109,795	5,998,368	6,767,141	7,011,309	89,827,929
使用電力量（kwh）	249,667	264,845	264,751	319,092	329,918	301,486	268,104	264,806	283,174	233,030	268,001	279,406	3,326,280

ガス料金及び使用量

（単位：円、kWh）

項目	4月	5月	6月	7月	8月	9月	10月	11月	12月	1月	2月	3月	合計
ガス料金（円）	68,471	64,488	55,903	44,837	47,036	39,183	48,076	53,548	54,932	55,317	69,916	63,239	664,946
ガス使用量（m ³ ）	177.2	179.2	162.7	133.6	150.7	130.0	154.8	158.6	161.2	161.6	191.2	166.7	1,928

水道料金及び使用量

（単位：円、kWh）

項目	4月	5月	6月	7月	8月	9月	10月	11月	12月	1月	2月	3月	合計
水道料金（円）	750,937		879,373		1,019,128		2,606,560		1,865,512		1,801,294		8,922,804
水道使用量（m ³ ）	2,987		3,543		4,148		11,020		7,812		7,534		37,044

下水道料金及び使用量

（単位：円、kWh）

項目	4月	5月	6月	7月	8月	9月	10月	11月	12月	1月	2月	3月	合計
下水道料金（円）	453,304		498,278		535,111		653,345		628,925		440,891		3,209,854
下水道使用量（m ³ ）	2,247		2,468		2,649		3,230		3,110		2,186		15,890

灯油料金及び使用量

（単位：円、kWh）

項目	4月	5月	6月	7月	8月	9月	10月	11月	12月	1月	2月	3月	合計
灯油料金（円）	693,440	679,360	704,000	1,497,760	1,591,920	2,420,000	693,440	716,320	1,471,360	2,019,600	2,918,960	2,207,920	17,614,080
灯油使用量（kL）	8	8	8	16	16	24	8	8	16	22	32	24	190

資料8-3

修繕一覧（令和元年度）

公園施設名	修繕内容	修繕額（円）
ドーム	備品修繕	¥43,200
月の海管理棟	ガス調整器取替修繕	¥66,204
水泳プール(ジャグジー)	薬注配管漏水補修工事	¥21,600
ドーム2Fエントランス	内側外観右自動ドア修繕	¥34,560
ドームコア3	女子便所リモコンレール修繕費用	¥62,640
水泳プール(サブ)	塩ビ配管補修費用	¥16,200
2050年の森	ITV-1カメラ設備修繕	¥49,680
芝散水ポンプ機械室	定位水位弁部品取替え	¥43,200
ドームセミナールーム1	照明制御盤不具合修繕	¥105,840
スポーツ広場 サッカーラグビー場	スプリンクラー交換修繕費用(16台)	¥961,200
園内	追加植栽費用(クチナシ)	¥139,320
水泳プール(メイン)	スタート台修繕費用	¥170,640
ドーム2Fエントランス	自動ドア修繕費用	¥118,800
その他(公用車タイタン)	車検12か月点検修繕費用	¥75,481
その他(公用車FV)	法定6か月点検費用	¥19,332
水泳プール	汚水ポンプ詰まり除去作業	¥25,920
水泳プール	汚水ポンプ詰まり除去作業	¥25,920
水泳プール	観覧席入口インターホン 親機子機取替修繕	¥64,800
水泳プール	観覧席入口インターホン 配線調査・工事	¥12,960
水泳プール	ペレットボイラ 火格子点火ブロワー修繕	¥235,440
水泳プール	温水ヒーター溶解栓取替修繕	¥240,840
月の海	砂浜整備費用	¥1,954,800
水泳プール	券売機紙幣部エレット交換作業費用	¥21,600
水泳プール	券売機紙幣部エレット取替修繕費用	¥137,160
東駐車場	外灯照明制御修繕	¥192,726
ドーム セミナールーム1	照明制御スイッチ不具合修繕	¥20,520
トリムの広場	遊具ネット取替工事	¥179,280
ドームコア3	回転ドアハンドル修繕	¥114,480
水泳プール(メイン)	電解次亜装置注入配管補修工事	¥29,160
コミュニティールーム 器具庫2	シリンダー錠取替工事	¥43,200
ドームバウンダリー	熱交換器交換修繕	¥11,000
トリムの広場	レールウェイ トロリー部分解体整備費用	¥132,000
大芝生広場	WBFによる芝復旧種子散布工事	¥3,850,000

散水設備機械室	多段ポンプ用グラウンドパッキン 取替	¥42,120
東駐車場	南京錠チェーン取替	¥2,700
屋外トイレ2	女子トイレ壁タイル補修	¥90,720
大芝生広場	散水栓・止水栓蓋取替	¥116,640
サッカー・ラグビー場	サッカーゴールボルト補修工事	¥11,880
大芝生広場	低ポール外灯修繕	¥655,560
水泳プール(メイン)	熱線付センサースイッチ取替修繕	¥100,100
月の海浜園路	低ポール回路絶縁不良修繕	¥39,600
ドーム バウンダリールーフ	ドーム内排煙窓修繕	¥735,460
ドーム バウンダリールーフ	ドーム内排煙窓追加修繕	¥209,000
水泳プール(メイン)	可動床偏差異常復旧作業	¥148,500
ドーム	エントランス前縁側回廊 コンクリート摩耗舗装修繕	¥275,000
多目的広場交差点	道路アスファルト摩耗舗装修繕	¥55,000
その他(公用車タイタン)	公用車修繕費用	¥416,900
水泳プール	ろ過機械室薬液タンク漏水補修	¥19,800
その他(公用車FV)	車検整備費用(法定点検)	¥51,975
水泳プール	ろ過装置部品取替修繕	¥17,600
ドーム器具庫	ライカー修繕費用	¥4,180
大芝生広場	WBF芝生復旧種子散布工事	¥4,400,000
ドーム	施設自動ドア修繕費用	¥156,200
水泳プール	1F職員出入口扉電子鍵改修工事	¥376,200
ドーム	ガラス目地雨漏修繕	¥47,300
ドーム 水泳プール	消防設備修繕	¥317,350
ドームコア2室外機置場 ドーム大型開口レール上	防鳥ネット取付修繕	¥1,100,000
その他(公用車軽トラ)	公用車車検整備費用	¥41,030
水泳プール	2階東観客席非常用出口 フッス落とし取替修繕	¥46,200
休憩棟	休憩棟排煙窓修繕	¥704,000
ドームコア4ラウンジ	照明制御スイッチ修繕	¥79,200
ドーム バウンダリールーフ	熱感知器取替(1系列29個)	¥495,000
ドームコア3 男子更衣室	円形窓修繕	¥66,000
ドーム管理事務所	屋外監視モニター ACアダプター交換修繕	¥46,200
水泳プール	音響設備移動用スピーカー修繕	¥74,800
ドーム管理事務所	拡張エリア監視カメラ設備 UPSバッテリー交換修繕	¥156,200
水泳プール(メイン)	大型映像設備移動型カメラ修繕	¥78,100
園内	監視カメラB電気室系統 光伝送装置修繕	¥1,485,000
合計	68件	¥21,881,218

修繕一覧（令和2年度）

公園施設名	修繕内容	修繕額（円）
ドーム2F男子トイレ カウンセリングルーム横	排風機取替	¥302,500
水泳プール(サブ) 地下湧水ピット	排水ポンプ修繕	¥281,600
トレーニングスペース1と搬入路	発信器2台分不良取替	¥46,200
水泳プール ろ過装置	ポンプグランドパッキン取替	¥81,400
水泳プール ろ過装置	排気装置用Vベルト取替	¥36,300
ドーム自動ドア	赤外線反射センサー取替修繕	¥44,000
水泳プール 電解次亜装置	注入配管補修	¥6,600
ジャグジープール ろ過吐出口カバー	カバーの取替	¥16,500
公用車(タイタン)	車検整備費用	¥60,768
水泳プール 機械室給排気ファン	Vベルト取替	¥38,500
月の海	月の海砂浜整備修繕	¥1,137,001
ドーム大型開口No.3扉	大型開口No.3の部品取替修繕	¥98,890
ドームベビールームと女子トイレ間	誘導灯器具不良取替	¥74,800
トリムの広場 ブランコ	ブランコ2台座部金具摩耗修繕	¥255,200
トリムの広場 ローラー滑り台	登り段破損取替修繕	¥151,800
水泳プール 監視室内照明壁スイッチ	リモコンスイッチ修繕	¥115,500
施設フォークリフト	部品交換	¥8,976
公用車(タイタン)	アーム&ベース修繕	¥22,539
公用車(FV)	法定6か月点検時修繕	¥96,987
コア4女子更衣室天井灯	リモコンスイッチ取替	¥13,750
水泳プール ろ過装置	ろ過装置部品取替	¥9,900
サッカーラグビー場	スプリンクラー補修4基	¥316,800
ドーム配管ピット1 熱感知器	熱感知器取替	¥55,000
公用車(軽トラック)	点検整備修繕	¥9,900
サッカーラグビー場	スプリンクラー補修6基	¥475,200
サッカーラグビー場	スプリンクラーコントローラー 修繕	¥330,000
トリムの広場 ウッドジャングルジム	ウッドジャングルジム修繕	¥423,500
水泳プール発電機室 防火扉	グレモン錠取替	¥81,400
水泳プール電気室 パッケージエアコン	パッケージエアコン修繕	¥467,500

ドーム大型開口内側	防鳥ネット設置工事	¥1,100,000
ドーム大型映像	防鳥ネット設置工事	¥220,000
ドーム自動ドア	自動ドア修繕	¥35,200
公用車(バン)	車検整備修繕	¥89,474
水泳プール(メイン) オゾン発生装置	部品取替修繕	¥44,000
ドーム企画運営室他2室 エアコン	機器取替	¥3,410,000
水泳プール清掃用具室 洗濯機 蓋センサー	センサー取替	¥16,500
水泳プール(サブ) オゾン生成装置弁	バター弁取替	¥47,300
ドーム消火器・誘導灯	消火器取替・誘導灯蓄電池取替	¥199,100
ドーム消火器・誘導灯	消火器取替・誘導灯蓄電池取替	¥66,110
公用車(軽トラ)	点検整備修繕	¥14,300
ドームエレベーター	閉ボタン取替修繕	¥38,500
ゴルフカート	バッテリー取替修繕	¥200,332
水泳プール ろ過機械室等3箇所防火戸	グレモン錠取替	¥171,600
アリーナエントランス 4枚目大型開閉扉	フランス落とし不良修繕	¥29,700
水泳プール男女更衣室 中庭窓ガラスフィルム	外窓に別途フィルム(シート)張替	¥107,800
トリムの広場 レールウェイ	ローラー部の取替修繕	¥107,800
トリムの広場 ローラー滑り台	支柱フランジ接続部修繕	¥357,500
ドーム拡張エリア用 監視カメラHDD	ハードディスク取替	¥686,400
水泳プール(サブ) スロープタイル	タイル補修	¥44,000
公用車(軽トラ)	点検整備修繕	¥31,856
トリムの広場 テントスライダー	テントスライダー修繕	¥506,000
水泳プール 2F観覧席	照明器具改修工事	¥1,210,000
トリムの広場 マウンテンネット	支柱上部コーティング修繕	¥1,023,000
ドーム排煙オペレーター	不良部品取替	¥1,012,000
スポーツ広場倉庫棟 塔時計	塔時計取替	¥434,500
公園内 上水・中水子メーター	メーター取替(期限切れ)	¥3,685,000
合計	56件	¥19,946,983

修繕一覧（令和3年度）

公園施設名	修繕内容	修繕額（円）
ドームコア4横出入口付近鳩糞対策	防鳥ネット取付け	¥132,000
サブ次亜塩素生成装置CL-2A	部品取替え	¥15,400
芝生広場 散水栓跡 蓋	蓋取替	¥11,000
植栽用トラクター	スポーツトラクタX750点検修理費用	¥172,810
次亜塩素生成装置	部品取替え	¥11,000
トイレ便器	TOTO便器部品修繕	¥28,820
ドーム 消火器感知器・誘導灯電池	交換取替え	¥412,500
プール消火器感知器・誘導灯電池	交換取替え	¥545,600
コア3女子更衣室丸窓	窓取替え（ポリカーボネイト）	¥66,000
南側屋外機置場 熱感知器02-57・02-58	感知器取替	¥99,000
公園内 案内板	サイン看板貼替 （4箇所）	¥1,040,600
公用車（軽トラ）	6か月点検整備料	¥7,745
公用車（FV）	法定12か月点検整備料	¥83,842
トリムの広場 マウンテンネット補修	ネット3カ所補修	¥682,000
メインプール ろ過機	WF-1bコンプレッサトレイン取替工事	¥8,800
公用車（タイタン）	アームベース・パワーウインド取替	¥26,334
給気風道3 煙感知器	煙感知器取替	¥45,650
園内 （運動施設管理棟前）	園内道路陥没補修工事	¥57,200
園内 （中央駐車場内）	園内道路陥没補修工事	¥74,800
器具庫1煙感知器	機器取替	¥45,650
ドームコア1女子更衣室内煙感知器	煙感知器取替	¥45,650
ドームトイレ部品	TOTO便器部品取替	¥37,730
水泳プールトレーニングスペース系 統	空調機修繕	¥52,800
公用車（タイタン）	セレクトレバー取替	¥144,727
トリムの広場 遊具カーゴロープ 緩衝タイ ヤ	緩衝タイヤ取替	¥103,400
ドーム内トイレ	TOTO 便器部品フラッシュバルブ部パッキン取替	¥22,484
プールろ過機	水浄化システム部品取替	¥17,600
ドーム昇降機	押しボタン取替修繕	¥46,200
管理事務所 電気湯沸かし器	取替修繕	¥130,417

水泳プール排気装置	排気装置用Vベルト取替	¥11,000
トリムの広場遊具 ブランコ	ブランコ座部ネット取替修繕	¥169,400
ドーム自動ドア	光電管センサー取替費	¥44,000
南側屋外機置場 熱感知器02-57、 02-58無応答・伝送障害	配線引替工事	¥192,500
多目的ドームフィールドDエリア 雨漏り	幕補修	¥107,800
ジャグジープール給水口蓋破損	蓋取替	¥16,500
車検整備	ラジエーター取替え	¥187,407
プール棟	不具合箇所修繕	¥46,750
券売機修繕	備品取替え	¥149,600
セミナールーム鍵補修	部品補修	¥21,395
屋外便所6・7トイレ2灯式蛍光灯不点	機器取替え	¥108,900
月の海周囲の低ボール外灯不点	絶縁不良箇所配線調査	¥73,700
月の海休憩棟トイレ前通路蛍光灯不点	機器取替え	¥242,000
軽トラ	車検整備代	¥51,898
自動ドア	部品取替え	¥177,100
時計修繕	バッテリー交換	¥420,310
プール機材修繕	レーンボックス修繕費	¥99,000
管理事務所 水道修繕	水栓取替	¥49,588
三次処理施設中水加圧給水ポンプ異音	ポンプ部品取替整備	¥657,800
花壇整備	命の池周辺花壇整備	¥1,848,000
大芝生広場の水門近くのフェンス破損部	フェンス破損部取替え	¥132,000
監視カメラB系統映らない。	機器取替え	¥143,000
女子・男子シャワー室 壁付物置台	台の留め具部分の破損	¥50,600
湯沸し器修繕	部品取替え	¥62,916
プール コースロープ巻取機	部品補修	¥55,000
水浄化システム	部品取替え	¥17,600
サッカー場散水ポンプ 改修工事	ポンプ取替え	¥1,320,000
中央駐車場及びランニングコース 工事	駐車場ライン引き、ランニングコース表示	¥2,196,700
運動施設管理棟男子側多目的トイレ	フラッシュバルブ取替	¥803,000
屋外便所5男子側多目的トイレ	フラッシュバルブ取替	¥803,000
屋外便所7男子側多目的トイレ	フラッシュバルブ取替	¥803,000
屋外便所7男子側多目的トイレ小便器	フラッシュバルブ取替	¥352,000
非常用発電機バッテリー等取替え推奨点 検	バッテリー・オイル・フィルター・Vベルト 等取替	¥836,000
ジョギング&ウォーキングコース案 内図	色褪せ修繕	¥192,500
犬のエチケット看板	色褪せ分24個修繕	¥477,400
地図サイン看板	色褪せ分7カ所修繕	¥555,500
合計	65件	¥17,642,623

修繕一覧（令和4年度）

公園施設名	修繕内容	修繕額（円）
清掃員控室、職員用男女更衣室 系統照明不具合	リモコンリレー取替	¥44,000
サッカーラグビー場散水栓電磁弁修繕	部品取替	¥108,900
スポーツ広場散水栓電磁弁修繕	部品取替	¥99,000
ドーム1F自動ドア修繕	部品取替	¥83,600
プール事務室モーター切替機不具合	機器取替	¥81,400
ドーム東屋外便所多目的トイレ配管水漏れ	配管修繕	¥107,800
大芝生広場監視カメラ2台不具合	内部部品取替	¥173,800
大芝生広場屋外放送スピーカー2台不良	内部部品取替	¥160,600
プール事務室右側監視モーター不良	本体取替	¥128,700
遊具マウンテネットロープ断裂	ロープ補修	¥237,600
シャワー系ろ過機2aのコンプレッサードレン抜きバルブ不良	バルブ取替	¥20,900
シャワー系 薬注ポンプ 2a 配管継手部破損による漏水	配管補修	¥4,400
多目的ドームフィールドB 雨漏り	雨漏り箇所修繕	¥418,000
サッカーラグビー場照明塔P3不点	機器取替え	¥183,700
ドーム2F自動ドア修繕	部品取替	¥39,600
パリカー三か所破損	取替	¥341,000
受付上部向かって一番右のプラズマTVが映らなくなった	液晶モニター取替	¥616,000
ドーム2F自動ドア修理間違え分	第一四半期訂正分	-39,600
メインプール用ろ過装置部品修繕	部品修繕	22,000
アスファルト工事	穴埋修繕	124,300
公用車修繕	部品修繕	220,143
ドームエントランス扉ガラス落し不具合	錠改修	105,600
ドームコミュニティルームガラス扉破損	部品修繕	10,450
汚水ポンプB「故障」発報	水位変換器取替え	1,012,000
ドーム吊物装置リモコン・受信装置更新	機器更新	788,700
プール券売機	備品修繕	22,000
ビルマルチエアコンACP-103系統	冷媒ガス漏れの為、冷媒ガス補充	275,000
月の海ビーチバレーコート	砂入れ	264,000
大芝生広場の散水栓	部品修繕	55,000
月の海ドーム側低ボール	絶縁不良個所の調査、結線	35,200
大芝生広場	ワイルドバンチで傷めた芝生復旧作業	2,937,000
ドーム軽トラック	バッテリー交換	11,550
ドーム軽トラック	バッテリー液補充	990
雨水ろ過機薬液タンク	部品交換	14,300
倉庫③外灯カバー破損	機器交換	74,800
吊物装置ネットを束ねるロープ	部品交換	96,800
グリーンシステム使用トラック	トラック修理	327,570
プール	ジャグジーろ過ポンプ整備	124,300
ドーム消防設備	消火器、蓄電池交換	1,014,200
プール	可動床コースラインの塗装	539,000
プール	OZ-2サブプールろ過浄化装置 冷却不良ランプ点灯	80,300
プール	ボイラー修繕	1,083,500
プール	P-2B盤SPD交換	99,000
プール	OZ-1サブプールろ過浄化装置 排ガス装置漏水	33,000
プール	OZ-2サブプールろ過浄化装置 配管漏水	69,300
プール	Vベルト交換	69,300
プール	ボイラー修繕	35,200
プール	トイレのフラッシュバルブ交換	281,600
プール	監視カメラHDD交換	217,800
大芝生広場	フェンスの修繕	29,700
サッカーラグビー場	電磁弁交換	297,000
プール	職員通用口ドアクローザー修繕	22,000
トリムの広場	幼児用トンネル滑り台	1,617,000
ドーム	外野フェンス補強	253,000
スポーツ広場	ミキサー更新	223,300
サッカーラグビー場周辺	アスファルト舗装	105,600
プール	空調機放熱改善、平型搬送ファン設置調整費用	1,980,000
月の海休憩棟	木板破損補修費用	41,620
合計	58件	¥17,422,523

修繕一覧（令和5年度）

公園施設名	修繕内容	修繕額（円）
プール	温水ボイラーNo.1温度ヒューズ取替修繕	¥79,200
ドーム	アリーナエントランス西側ドア修繕	¥60,500
プール	搬送ファン取付部材等購入	¥56,214
プール	交換用センサー購入	¥23,606
ドーム	運動施設管理棟男子トイレ換気扇	¥75,900
ドーム	ロールスクリーン更新(2箇所)	¥316,800
ドーム	エンジンオイル交換	¥3,300
ドーム	浄水器交換(トリム授乳室の温水器)	¥24,200
ドーム	リモコン受信機取替	¥33,000
プール	排気ファン・ベルト交換	¥41,800
園内	園内舗装補修工事	¥286,000
プール	和式トイレの手すり設置	¥189,200
ドーム	自動ドア修繕工事	¥410,300
プール	自動ドア修繕工事	¥74,800
ドーム	公用車外装修理	¥437,888
ドーム・プール	自転車バンク修理	¥10,544
園内	屋外ポール時計の修繕	¥121,000
プール	消防設備 (スプリンクラー配管修繕)	¥357,060
プール	P-BIAブレーカー更新	¥57,200
ドーム	2Tトラック修繕	¥210,353
プール	消防設備(誘導灯更新)	¥328,900
ドーム	消防設備(感知器2個更新)	¥114,400
プール	消防設備(地下感知器)	¥44,000
プール	ろ過滅菌システム修繕	¥466,400
プール	授乳室給湯器の減圧弁	¥33,000
プール	ボディードライヤー取付	¥327,800
プール	男子トイレフラッシュバルブ更新	¥106,700
プール	消防設備 (女子更衣室前感知器)	¥58,300
プール	防火シャッター・蓄電池更新	¥212,300
ドーム	消防設備修繕	¥200,750
プール	車いす修理代	¥45,650
プール	排気装置修繕	¥1,173,700
ドーム	大芝生広場監視カメラ修繕	¥147,400
トリムの広場	トランボリン・ロープウェイ修繕	¥908,600
プール	洗濯機修理代	¥16,720
大芝生広場	ディズニー花火芝復旧工事	¥198,000
大芝生広場	WBT芝復旧工事(種子取布・草間敷修正工事)	¥5,610,000
ドーム	公用車修繕	¥37,554
屋外トイレ⑤	トイレ照明器具交換	¥184,800
プール	監視カメラ電源部放熱ファン交換	¥79,200
ドーム	消防設備 (発信機取替コア④)	¥78,100
園内	横断歩道位置変更	¥138,600
プール	電解次亜生成装置修繕	¥50,600
プール	雨水ろ過装置・電解次亜1生成装置修繕	¥95,700
プール	サブプールオゾン発生装置純水機取替	¥235,400
プール	メインプールオゾン発生装置純水機取替	¥400,400
プール	幼児系統ろ過機・給水自動エア弁取替	¥35,200
ドーム	消防設備 (発信機取替授乳室前)	¥78,100
ドーム	作業車修繕	¥61,061
ドーム	器具庫2給気ファン更新	¥411,400
プール	ACP-102室外機ファン交換(1箇所)	¥182,600
プール	クーリングタワーVベルト交換	¥147,400
園内	汚水ポンプA制御盤更新	¥1,239,700
大芝生広場	散水栓2箇所交換	¥61,600
プール	職員男女トイレ電気温水器2箇所交換	¥743,600
ドーム	エレベーターワイヤーロープ交換	¥183,700
園内	監視カメラ修繕	¥440,000
プール	搬送ファン取付部材等購入	¥568
プール	電解次亜生成装置排気装置ベルト交換	¥3,850
ドーム	自動ドア修繕	¥72,600
プール	サブプールオーバーフローポンプ用サーマルリレー交換	¥55,000
プール	電解次亜生成装置修繕	¥37,400
プール	ジャグジープール部品交換	¥16,500

ドーム	事務所ドアクローザー交換	¥88,000
月の海	イベント用排水管敷設工事	¥547,635
月の海	ビーチバレー周辺砂浜整備	¥585,200
大芝生広場	自転車イベント競技跡補修	¥99,000
園内	舗装補修工事	¥759,000
プール	0FP-1b系統配管修繕	¥396,000
プール	電解次亜生成装置 CL-1a配管修繕	¥11,000
プール	券売機用ケーブル配線工事	¥107,800
トリムの広場	遊具修繕	¥1,910,700
ドーム	軽トラック車検代	¥35,750
プール	メインプールオゾン浄化装ブースターポン プ更新	¥1,247,400
プール	サブプール可動床 チェーンカバー修繕	¥220,000
プール	電解次亜生成装置CL-2a修繕	¥235,400
プール	電気自動車用充電器修繕	¥561,000
大芝生広場	フェンス部材5本	¥82,500
ドーム	消防ホース耐圧試験	¥154,000
ドーム	消火器交換12本	¥105,600
プール	誘導灯機器更新2箇所	¥395,120
プール	消火器交換2本	¥17,600
プール	オゾン発生装置部品交換	¥214,500
プール	ACP-105室外機内圧縮機 1台更新	¥488,400
合計	84件	¥26,193,723

スクール/イベント名	参加人数	備 考
きららキッズクラブ	延べ 3名	隔週月曜開催 ※新型コロナウイルス感染拡大防止の 為、3月開催自粛
レディーステニス 教室	延べ 288名	2ヶ月1クール(全6回) ○5月・6月 ○9月・10月 ○1月・2月
フットサルカップ戦	延べ 430人	月1土曜開催 ○実施月 4月・5月・6月・7月 10月・11月・2月
グラウンドゴルフ 体験会	延べ 1479名	○平日午前～夕方
第1回グラウンドゴルフ大会	98名	○2月26日
個人参加フットサル	延べ 25名	隔週月曜もしくは水曜 ※新型コロナウイルス感染拡大防止の 為、3月開催自粛
ヨガ教室① (初級)	延べ 150名	3ヶ月1クール ○5月～7月(全8回) ○8月～10月(全6回)
ヨガ教室② (中級)	延べ 75名	2ヶ月1クール ○10月～11月(全6回)
アクアビスクス 教室	延べ 710名	毎月実施 上期：18回・下期：14回 ※新型コロナウイルス感染拡大防止の 為、3月開催自粛
腰痛予防教室	延べ 1253名	毎月実施 上期：18回・下期：19回 ※新型コロナウイルス感染拡大防止の 為、3月開催自粛
泳法指導教室	延べ 447名	毎月実施 上期：18回・下期：19回 ※新型コロナウイルス感染拡大防止の 為、3月開催自粛
泳法上達教室	延べ 54名	毎月実施 上期：10回・下期：8回 ※新型コロナウイルス感染拡大防止の 為、3月開催自粛
親子水慣れ教室	延べ 172名	毎月実施 上期：10回・下期：8回 ※新型コロナウイルス感染拡大防止の 為、3月開催自粛

短期水泳教室	延べ 235名	年3回開催 ○4月(春休み):全4回 ○7月(夏休み):全4回 ○8月(夏休み):全4回
ジュニアサッカー スクール	延べ 67名	毎週木曜 ※新型コロナウイルス感染拡大防止の 為、3月開催自粛
陸上競技教室	延べ 46名	隔週火曜 ※新型コロナウイルス感染拡大防止の 為、3月開催自粛
キッズ運動教室	延べ 15名	隔週水曜 ※新型コロナウイルス感染拡大防止の 為、3月開催自粛
きららフットサルカップ	延べ 350名	全2回 ○9月21日開催 ○2月2日開催
きららプチ エクササイズ	延べ 54名	毎週木曜
バドミントン教室	延べ 144名	毎週火曜もしくは水曜 ○下期(10月～3月)
きららカップ2019 軟式野球大会	延べ 240名	7月27・28日、8月4日 3日間開催
フラワー アレンジメント	延べ 53名	年3回開催 ○7月27日 ○9月7日 ○11月23日
レジャープール化だヨ！全員集合	延べ 877名	年2回開催 ○8月4日 ○2月29日 ※新型コロナウイルス感染拡大防止の 為、開催自粛
2019きらら☆ジュニア トライアスロン チャンピオンカップ		年1回開催 ※高温のため中止
きららドーム☆ ミックスダブルス 硬式テニス大会2019		年1回開催 ※台風のため中止
きららビーチバレー大会	30名	年2回開催 ○9月22日 ※台風のため中止 ○10月20日
ミズノ忍者学校	21名	不定期開催 ○9月28日
(本科) 子供水泳教室	延べ 630名	1～3年生 4～6年生

(本科) 大人水泳教室	延べ 69名	【水曜・金曜】
パーソナル・ グループレッスン	延べ 12名	不定期(お客様の希望日時)
きららプール☆ チーム対抗スイム駅伝	248名	年1回開催 ○10月14日
きららでみんなの運動会	延べ 150名	年1回開催 ○ワークショップ全6回 ※運動会は全6回中5回目
きらら☆ちびっこ スポーツNo.1決定戦	68名	年1回開催 ○11月23日
きららドーム☆リレー マラソン2019	2,162名	年1回開催 ○11月24日
きらら☆カップ2019 ミニマラソン大会	254名	年1回開催 ○12月28日
ミズノ・スポーツ塾 跳び箱教室	27名	不定期開催 ○2月9日
ミズノ・スポーツ塾 鉄棒教室	23名	不定期開催 ○2月23日
太極拳教室	延べ 25名	2ヶ月1クール(全6回) ○1月・2月
親子de運動遊び		3月7日 ※新型コロナウイルス感染拡大防止のため中止

山口きらら博記念公園自主事業実績（令和2年度）

スクール/イベント名	参加人数	備 考
陸上競技教室	延べ 136名	火曜日 ○実施月 20年6月～10月・12月～21年3月 ○教室回数 28回
個人参加フットサル	延べ 10名	水曜日 ○実施月 20年6月～21年3月 ○教室回数 17回
バドミントン教室	延べ 241名	水曜日 ○実施月 20年6月～21年3月 ○教室回数 35回
キッズ運動教室	延べ 53名	水曜日 ○実施月 20年6.7月・9～11月・21年1月～3月 ○教室回数 18回
はじめて ヨガ&ストレッチ教室	延べ 271名	木曜日 ○実施月 20年4月・6月～21年3月 ○教室回数 36回
ジュニアサッカー スクール	延べ 190名	木曜日 ○実施月 20年6月～21年3月 ○教室回数 33回
グラウンドゴルフ コース開放日	延べ 2016名	不定期開催 ○実施月 20年4月・6月～21年3月 ○実施回数 147回
レディーステニス 教室	延べ 222名	2ヶ月1クール(全6回) ○20年6月・7月 ○20年9月・10月 ○21年1月・2月
ヨガ教室① (初級)	延べ 125名	2カ月1クール(全6回) ○6.7月 ○7.8.9月
ヨガ教室② (中級)	延べ 73名	2カ月1クール(全6回) ○10.11月
きらら太極拳教室	延べ 68名	1クール(全5回) ○3月
フラワー アレンジメント	延べ 46名	○年4回開催 7月11日・11月7日 11月15日・2月28日
きららキッズクラブ	0名	開催無し
(本科) 子供水泳教室	延べ 2071名	【水曜】 年長～1年生・1～3年生・4～6年生 【木曜】4～6年生
(本科) 大人水泳教室	延べ 177名	【水曜～金曜】
アクアビスクス 教室	延べ 654名	毎月実施 上期(4月・6～9月)：16回 下期(10月～3月)：18回
腰痛予防教室	延べ 840名	毎月実施 上期(4月・6～9月)：15回 下期(10月～3月)：21回
親子水慣れ教室	延べ 136名	毎月実施 上期(4月・6～9月)：10回 下期(10月～3月)：10回
プール一般開放(50m)	延べ 164名	毎月実施 上期(4月・8月)：2回 下期(10月～12月)：3回
水中ウォーキング教室	延べ 31名	毎月実施 下期(12月～3月)：8回
パーソナル・ グループレッスン	延べ 4名	不定期(お客様の希望日時)

きららでみんなの運動会	参加者 53名	年1回開催 ○ワークショップ全5回 ※運動会は全5回中4回目
5人でリアルな野球盤	40名	年1回開催 ○7月24日
グラウンドゴルフ大会	100名	年1回開催 ○9月1日
きららドーム☆ ミックスダブルス 硬式テニス大会	32名	年1回開催 ○9月13日
きららカップ2020 軟式野球大会	150名	年1回開催 ○予選：9月20日 ○本選：10月25日
きららプール☆ チーム対抗スイム駅伝	130名	年1回開催 ○10月11日
ファミリースパイ チャレンジ	120名	年1回開催 ○10月17日
ナイトプールinきらら	87名	年1回開催 ○10月17日
プールちびっ子NO.1	50名	年1回開催 ○10月17日
アウトドアヨガinきらら	15名	年1回開催 ○10月24日
きららドーム☆リレー マラソン2019	750名	年1回開催 ○11月29日 参加チーム数：97チーム
きららカップ 新春ダブルステニス大会	46名	年1回開催 ○1月23日
短期水泳教室	延べ 166名	年3回開催 ○8月第1期(夏休み):全4回 ○8月第2期(夏休み):全4回 ○3月(春休み):全2回
きららビーチバレー大会	延べ 84名	年3回開催 ○8月23日 ○9月13日 ○10月25日
きららドーム☆ フットサル大会	延べ 200名	不定期開催 ○7月19日 ○8月29日 ○10月11日
親子de運動遊び	延べ 21名	不定期開催 ○7月12日 ○3月13日
きらら少年サッカー大会	延べ 390名	不定期開催 ○9月19.20日(U10.U12) ○11月21日(U11.U12)
ミズノ忍者学校	35名	不定期開催 ○10月24日
ラララサーキット ライト体験会	延べ 29名	不定期開催 ○2月19日 ○3月4日 ○3月19日
ミズノ・スポーツ塾 跳び箱教室	延べ 22名	不定期開催 ○2月11日 ○3月28日
ミズノ・スポーツ塾 鉄棒教室	延べ 23名	不定期開催 ○2月11日 ○3月28日
天体観測教室	69名	不定期開催 ○3月20日
きらら☆ちびっこ スポーツNo.1決定戦	0名	コロナ影響により中止
きらら☆カップ2019 ミニマラソン大会	0名	コロナ影響により中止
きらら新春スイム大会	0名	コロナ影響により中止

山口きらら博記念公園自主事業実績（令和3年度）

スクール/イベント名	参加人数	備 考
陸上競技教室	延べ 291名	○開催曜日:火曜日 ○教室回数:32回
個人参加フットサル	延べ 5名	○実施月:7.10.12月 ○教室回数:4回
バドミントン教室	延べ 459名	○開催曜日:水曜日 ○教室回数:36回
キッズ運動教室	延べ 266名	○開催曜日:水曜日 ○教室回数:23回
はじめて ヨガ&ストレッチ教室	延べ 281名	○開催曜日:水曜日 ○教室回数:37回
ジュニアサッカー スクール	延べ 321名	○開催曜日:木曜日 ○教室回数:36回
レディーステニス 教室	延べ 306名	1クール制 ○21年5・6月 ○21年10・11月 ○22年1～3月
ヨガ教室① (初級)	延べ 130名	1クール制 ○21年4・5月 ○22年3月
ヨガ教室② (中級)	延べ 138名	1クール制 ○21年6・7月 ○21年10～12月
きらら太極拳教室	延べ 78名	1クール制 ○10月・11月 ○3月
ラララサーキット ライト教室	延べ 180名	21年度新規開校 ○開催曜日:水曜日 ○教室回数:33回
エアロビクス教室	延べ 101名	21年度新規開校 ○開催曜日:水曜日 ○教室回数:29回
グラウンドゴルフ コース開放日	延べ 1,449名	○不定期開催 ○実施回数:112回
(本科) 子供水泳教室	延べ 2,562名	【水曜】 年長～1年生:教室回数:31回 1～3年生:教室回数:31回 4～6年生:教室回数:31回 【木曜】 4～6年生:教室回数:30回
(本科) 大人水泳教室	延べ 162名	【水曜】教室回数:29回 【木曜】教室回数:29回 【金曜】教室回数:28回
アクアビスクス教室	延べ 632名	○開催曜日:火曜日 ○教室回数:34回
腰痛予防教室	延べ 863名	○開催曜日:木曜日 ○教室回数:35回
親子水慣れ教室	延べ 76名	○開催曜日:土曜日 ○教室回数:14回
きららランニングクラブ	延べ 139名	21年度新規開校 ○開催曜日:土曜日 ○教室回数:17回
阿知須幼稚園 水泳保育	延べ 186名	21年度新規開校 ○不定期開催 ○教室回数:7回
プール一般開放(50m)	延べ 135名	○不定期開催 ○開放日:5回
水中ウォーキング教室	延べ 83名	○不定期開催 ○教室回数:22回
パーソナル・ グループプレッスン	延べ 2名	○不定期開催(予約制)
きらら少年サッカー大会	0名	○5月1日U-9 ○5月2日U-10 ※コロナの為中止
忍者教室 (ポケモン忍者)	33名	○5月3日開催
プールタイムチャレンジ	0名	○5月15日 ※コロナの為、中止
スイム駅伝	延べ 151名	○2回開催 6月20日・10月10日
泳力検定	延べ 24名	○2回開催 6月26日開催・3月12日開催

プレミアムランニング教室	延べ 53名	○2回開催 7月3日(23名) 7月4日(30名)
みんなの運動会	延べ 269名	○8回開催 7月11日・8月8日・9月26日・10月17日 11月6日・1月9日・2月23日・3月19日
フラワーアレンジメント教室 多肉植物編	延べ 13名	○2回開催 7月22日開催・11月13日開催
リアリティ野球盤	15名	○7月24日開催
水の安全DAY 着衣水泳教室	86名	○7月29日開催
夏休み短期水泳教室	延べ 187名	○3回開催 1期:7月29日～8月1日 2期:8月9日～8月12日 3期:8月17日～8月20日
フットサル大会	延べ 78名	○2回開催 4月10日 ※コロナの為中止 8月7日:5チーム(43名) 10月16日:4チーム(35名)
天体観測教室	延べ 86名	○2回開催 8月10日・10月3日
跳び箱教室	5名	○8月15日開催※警報発令の為中止 ○3月12日開催
鉄棒教室	延べ 17名	○2回開催 8月14日・3月12日
フラワーアレンジメント教室 プリザーブド編	11名	○10月2日開催
アウトドアヨガinきらら	12名	○10月9日開催
きららなぞときおさんぽ隊	68名	○4月29日※雨天中止 ○10月9日開催
ミックスダブルス テニス大会	32名	○10月9日開催
ビーチバレー大会	30名	○10月10日開催
家族でスポーツテスト	100名	○11月3日開催
プール1日限りの スペシャルデイ	48名	○11月3日開催
スマホで映像講座	延べ 31名	○3回開催 10月30日・11月10日・12月9日
きららドーム☆ リレーマラソン	846名	○11月28日開催
新春ダブルステニス大会	38名	○1月8日開催
軟式野球大会 代替イベント	16名	○1月23日予選 ○2月5日・6日本選 ※コロナの為中止 代替イベント開催
フラワーアレンジメント教室 ベアでどうぶつの庭編	6名	○3月13日開催
春の短期水泳教室	16名	○3月31日開催 ※令和4年度4月3日まで
きらら☆カップ2022 ミニマラソン大会	0名	○3月27日開催 ※施設職員コロナ感染の為中止

山口きらら博記念公園自主事業実績（令和4年度）

スクール/イベント名	参加人数	備 考
みんなの運動会	延べ 189名	○6回開催 6月5日・7月23日 8月21日・9月23日 10月15日・11月19日
フォトロゲイニング (なぞときおさんぽ)	延べ 349名	○3回開催 7月16日・17日開催 10月9日開催 3月26日開催
自然ふれあいイベント (きららむしむし探検隊)	114名	○2回開催 8月11日:クワガタ博士コース 8月11日:昆虫博士コース
ミズノ共催 ノルディックウォーク	39名	○10月15日開催
きららドーム☆ リレーマラソン	980名	○11月27日開催
きらら ファンタジークリスマス	延べ 4500名	○12月24日・25日開催
ミニマラソン大会	242名	○2月23日開催
陸上競技教室	延べ 69名	延べ29回開催
個人参加フットサル	延べ 16名	延べ8回開催
バドミントン教室	延べ 409名	延べ38回開催
キッズ運動教室	延べ 100名	延べ24回開催
キッズクラブ (マルチスポーツ教室)	延べ 220名	延べ23回開催
ヨガ教室子ども (ヨガ&ストレッチ教室)	延べ 359名	延べ47回開催
ジュニアサッカー スクール	延べ 562名	延べ42回開催
レディーステニス 教室	延べ 357名	延べ22回開催
ヨガ教室基本 (初級)	延べ 172名	延べ16回開催
ヨガ教室 (中級)	延べ 157名	延べ12回開催
太極拳教室	延べ 239名	延べ32回開催
きららフィット教室 (ラララサーキットライト教室)	延べ 298名	延べ45回開催
ワク楽体操教室 (エアロビクス教室)	延べ 216名	延べ42回開催
グラウンドゴルフ 体験会	延べ 2431名	延べ118回開催
一般テニス教室 (テニスクラブ)	延べ 63名	延べ4回開催
キッズテニス教室	延べ 37名	延べ9回開催
水泳教室 (小学生)	延べ 667名	延べ41回開催
	延べ 1147名	延べ41回開催
	延べ 1002名	延べ41回開催
	延べ 295名	延べ41回開催
	延べ 781名	延べ41回開催
水泳教室(一般成人初級)	延べ 162名	延べ81回開催
水泳教室(一般成人中級)	延べ 27名	延べ35回開催
アクアビスクス教室	延べ 851名	延べ41回開催
腰痛予防教室	延べ 1130名	延べ43回開催
親子水慣れ教室	延べ 96名	延べ18回開催

キッズ水泳教室 (阿知須水泳事業)	延べ 180名	延べ7回開催
プール一般開放(50m)	延べ 306名	延べ8回開催
水中ウォーキング教室	延べ 198名	延べ24回開催
泳法指導教室 (パーソナルレッスン)	延べ 68名	延べ52回開催
春の短期水泳教室	延べ 51名	○2022年4月1日～4月3日開催
ママヨガ × 江崎グリコ(株)セミナー	48名	○5月23日開催
運動会必勝塾 (かけっこ教室)	11名	○5月28日開催
ミズノスポーツ塾	延べ 55名	○4回開催 6月4日開催・7月18日開催 3月11日開催・3月11日開催
サッカースクール 幼児体験会	延べ 14名	○3回開催
アウトドアヨガinきらら	延べ 30名	○2回開催 6月5日開催 10月8日開催
フットサルカップ戦 (きららカップ)	延べ 180名	○2回開催 6月11日開催 3月4日開催
フラワーアレンジメント	延べ 26名	○4回開催 6月18日開催・9月10日開催 12月17日開催・3月12日開催
スイム駅伝	延べ 103名	○2回開催 6月18日開催 10月9日開催
水球&SUP体験会	32名	○6月18日開催
ジュニアトライアスロン (ちびっこきららあすろん)	84名	○6月26日開催
きらら少年サッカー大会	延べ 250名	○2回開催 6月26日:U-10 6月26日:U-12
水の安全DAY 着衣水泳教室	延べ 100名	○7月13日・14日開催
プール夏祭りイベント	131名	○7月23日開催
夏休み短期水泳教室	延べ 149名	○1期:7月26日～7月29日開催 ○2期:8月2日～8月5日開催 ○3期:8月16日～8月19日開催
ミズノボールパーク (リアリティ野球盤) (ミズノ親子クラブづくり教室)	延べ 104名	○2回開催 7月30日開催 8月27日開催
健康づくりのための筋トレ教室	5名	○7月31日開催
レジャープール	505名	○8月14日開催
グラウンドゴルフ大会	延べ 190名	○2回開催 8月23日開催 1月30日開催
ジュニアランニングクラブ 体験会	11名	○9月3日開催
ちびっこスポーツN01決定戦 ※プール	26名	○9月15日開催
ミズノ流忍者学校 (ポケモン忍者)	延べ 75名	○2回開催 9月23日開催 3月21日開催
テニスダブルス大会	延べ 74名	○2回開催 9月24日開催 1月22日開催
ビーチバレー大会	30名	○10月2日開催
ビクトリークリニック	70名	○10月15日開催
まるごときららday	502名	○11月3日開催
NIGHT POOL IN KIRARA	133名	○11月3日開催
レノファの選手と遊ぼう	80名	○11月5日開催
キッズテニス体験会	6名	○12月1日開催
きらら ファンタジークリスマス (プール)	88名	○12月25日開催
きらら☆新春親子マラソン	134名	○1月14日開催

レノファ山口ウエストFC × 山口きらら博記念公園 少年サッカー大会	延べ 2460名	○2回開催 1月21日・22日開催 3月4日・5日開催
きららプール☆新春初泳ぎ	18名	○1月28日開催
軟式野球大会	延べ 1074名	○5回開催 2月4日・5日・12日・25日・26日開催
きららカップ水泳大会	延べ 729名	○2月10日・11日・12日開催
泳力検定	16名	○3月11日開催
バドミントン大会	10名	○3月12日開催
野球検定 (ミズノダイヤモンド トライアウト)	81名	○3月19日開催
ランニングバイク大会 (きららで遊ぼう)	515名	○3月21日開催
20周年記念イベント (きららひともじだいさくせん)	85名	○3月26日開催
ランニングステーション	延べ 409名	○ランニングステーション ・36回開催 ○Jrランニングステーション ・18回開催 →延べ54回開催
スロージョギング	延べ 19名	○5回開催 5月15日開催・10月16日開催 2月4日開催・2月25日開催 3月4日開催
ノルディックウォーク教室	3名	○3月12日開催
気球・パラグライダー体験 (空中散歩)	193名	○3月26日開催
トラス・アスレチック (バンジーラン)	162名	○3月26日開催
ふわふわドーム	延べ 1558名	○3月25日・26日開催

山口きらら博記念公園自主事業実績（令和5年度）

スクール/イベント名	参加人数	備 考
自然ふれあいイベント (天体観測教室)	延べ 218名	○2回開催 5月27日開催 8月11日開催
夕涼みイベント (きららシーサイドパブル)	5000名	○8月14日開催
キャンプ実証実験	延べ 39名	○10月14日・10月15日開催
フォトロゲイニング (なぞときおさんぽ)	延べ 2186名	○2回開催 11月3日開催 3月23日開催
きららドーム☆ リレーマラソン	2085名	○11月26日開催
きらら ファンタジークリスマス (クリスマスマーケット)	延べ 14037名	○12月23日・12月24日開催
ミニマラソン大会	550名	○2月18日開催
陸上競技教室 (走り方教室)	延べ 213名	延べ32回開催
バドミントン教室	延べ 418名	延べ40回開催
キッズ運動教室	延べ 202名	延べ24回開催
ヨガ教室子ども (ヨガ&ストレッチ教室)	延べ 224名	延べ43回開催
ジュニアサッカー スクール	延べ 863名	延べ41回開催
レディーステニス 教室	延べ 248名	延べ22回開催
ヨガ教室基本 (初級)	延べ 137名	延べ12回開催
ヨガ教室 (中級)	延べ 130名	延べ12回開催
ヨガ教室 (特別編)	延べ 14名	延べ4回開催
太極拳教室	延べ 246名	延べ32回開催
きららフィット教室 (ラララサーキットライト教室)	延べ 233名	延べ39回開催
ワク楽体操教室 (エアロビクス教室)	延べ 133名	延べ31回開催
グラウンドゴルフ 体験会	延べ 2166名	延べ91回開催
一般テニス教室 (テニスクラブ)	延べ 94名	延べ8回開催
キッズテニス教室	延べ 77名	延べ22回開催
フラダンス教室	延べ 186名	延べ17回開催
水泳教室 (小学生)	延べ 772名	Sクラス 延べ41回開催
	延べ 1128名	Aクラス 延べ41回開催
	延べ 1087名	Bクラス 延べ41回開催
	延べ 589名	Cクラス 延べ41回開催
	延べ 473名	Dクラス 延べ41回開催
水泳教室(一般成人初級)	延べ 138名	延べ72回開催
水泳教室(一般成人中級)	延べ 27名	延べ34回開催
大人水泳教室(体験会)	延べ 44名	延べ6回開催
大人水泳教室	延べ 43名	延べ11回開催
アクアビスクス教室	延べ 796名	延べ38回開催
腰痛予防教室	延べ 964名	延べ41回開催

親子水慣れ教室	延べ 58名	延べ13回開催
キッズ水泳教室 (阿知須水泳事業)	延べ 152名	延べ5回開催
プール一般開放(50m)	延べ 196名	延べ7回開催
水中ウォーキング教室	延べ 201名	延べ20回開催
泳法指導教室 (パーソナルレッスン)	延べ 24名	延べ17回開催
春の短期水泳教室	延べ 67名	○4月1日～4月3日開催
水球体験会	12名	○5月13日開催
アウトドアヨガinきらら	延べ 17名	○2回開催 5月13日開催 11月12日開催
フットサルカップ戦 (きららカップ)	延べ 120名	○2回開催 5月27日開催 1月6日開催
きらら式運動会	86名	○6月4日開催
グラウンドゴルフ大会	延べ 377名	○3回開催 6月12日開催 9月11日開催 2月29日開催
ママヨガ(親子ヨガ) × 江崎グリコ(株)セミナー	延べ 42名	○2回開催 6月21日開催 3月11日開催
水の安全DAY	延べ 102名	○6月28日・6月29日開催
フラワーアレンジメント	延べ 33名	○4回開催 7月1日開催 8月26日開催 11月4日開催 3月16日開催
早朝ヨガ	10名	○7月2日開催
七夕ヨガ	15名	○7月7日開催
ミズノボールパーク (きららdeボールパーク)	200名	○7月15日開催
ミズノ流忍者学校	延べ 137名	○2回開催 7月16日開催 11月3日開催
プール夏祭りイベント (プールde夏祭り)	318名	○7月22日開催
夏休み短期水泳教室	延べ 138名	○2回開催 1期：8月8日～8月11日 2期：8月15日～8月18日
みんなの運動会 (阿知須子ども会イベント) (あ小祭り)	延べ 1230名	○2回開催 8月26日開催 10月29日開催
ちびっこスポーツN01決定戦 ※プール	80名	○9月9日開催
ミズノスポーツ塾	延べ 101名	○4回開催 9月9日開催 9月10日開催 3月2日開催 3月3日開催
スイム駅伝	122名	○9月23日開催
テニスダブルス大会	延べ 84名	○2回開催 9月23日開催 1月21日開催
ビクトリークリニック	100名	○10月15日開催
レジャープール	908名	○11月3日開催
ランニングバイク体験会	1158名	○11月3日開催
ちょいムズチャレンジ	1000名	○11月3日開催
スポーツカルタ	50名	○11月3日開催
プレイサーカス (親子de運動遊び)	延べ 360名	○2回開催 11月3日開催 12月23日・12月24日開催
レノファの選手と遊ぼう	100名	○11月23日開催
きらら☆新春親子マラソン	156名	○1月13日開催
きららプール☆新春初泳ぎ	27名	○1月27日開催
軟式野球大会	延べ 640名	○2月3日・2月4日・2月11日開催

きららカップ水泳大会	延べ 6071名	○2月10日・2月11日開催
きらら少年サッカー大会	300名	○3月9日開催
飛び込み講習会	30名	○3月10日開催
ランニングステーション	延べ 615名	○ランニングステーション ・34回開催(202名) ○Jrランニングステーション ・33回開催(413名) →延べ67回開催
ウォーターアート	延べ 350名	○12月23日・12月24日開催
ノルディックウォーク教室	3名	○10月7日開催
ふわふわドーム	延べ 829名	○2回開催 12月23日・12月24日開催 3月23日開催

水泳プール監視マニュアル

1 業務従事心得

- (1) 組織の一員であることを自覚して自己管理を徹底し、心身を整えて健康安全に気配りし、無事故・無違反を旨とし勤務に従事する。
- (2) 日常の訓練や講習を通して体力を養い、専門知識や応急対応技能を身につける。
- (3) 積極的に仕事に取り組み、マンネリの防止に努める。
- (4) 館内諸施設の構造や機能について点検し、及び精査し、危険箇所及び死角となる場所並びに常設救助器具の設置場所、個数及び使用方法を熟知する。
- (5) 館内各所の清掃や備品等の整理整頓、定時・随時の巡回安全点検を行い危険回避に役立てる。
- (6) 万一の事故災害等に備えて、職場内の連絡・指示系統について掌握し、職員相互の「報告・連絡・相談」を徹底して共通理解と連携を強める。
- (7) 公的施設職員としての「公共・公平」、「サービス向上」を踏まえて全来館者に対応する。

2 プール監視業務

(1) 主な業務内容

- ア 飛び込み制限、危険行為（悪ふざけ、暴走）等に関する指導を行う。
また、幼児がプールを使用する場合は、保護者に対して責任を持って監視するよう協力を求める。
- イ 公共マナー、館内規約、入水時の遵守事項や持ち込み禁止用具について、決まりを守るよう指導を行う。
- ウ 事故が発生したときは、救助、連絡、場内整理などの業務につく。

(2) 留意事項

- ア 服装と身だしなみを整え、名札を装着すること。
- イ 水面の監視に当たっては細心の注意を払い、監視業務に集中すること。
- ウ 危険と思われる行為をする者や危ないと思われる者には、毅然として注意を促すこと。
- エ 幼児及び小学校低学年児童の一人遊びには特に注意を払い、保護者監視の下で遊ぶように指導すること。
- オ プール全体を監視できるよう、利用者の状況を判断し監視すること。
- カ 原則10分～15分に1回はプールサイドを巡回して見回ること。
- キ 監視の交代はプールサイドで行い、時間が過ぎても交代要員が来るま

では勝手に監視場所から離れないこと。

(3) 申合せ事項

- ア 監視員数の割当ては、利用者30人以下＝2人、31人～60人＝3人、61人～120人＝4人とする。ただし、利用者の年齢構成、技量、利用目的、マナー等を勘案し、安全確保のため必要と認められるときは、監視員数を増やす。※目測で60人以上の場合、1時間につき5分間の休憩時間を設ける。
- イ 監視の位置は、監視員が1人の場合は全体が見渡せる場所、2人の場合は対角線、3人の場合は対角線及び幼児プール、4人の場合は菱形状とする。ただし、監視場所は分担せず1人ひとりが全体を見通して死角ができないように留意する。
- ウ プールキャップの不着用、コースロープの悪用、悪ふざけ、プールサイドでの暴走又は飛び込み及び危険行為又は不正行為を見かけたときは、速やかに、毅然とした態度で、「声かけ・注意」を行うこと。
- エ 幼児のプール利用は、高校生以上の同伴者の入水監督が必要で保護監視責任が伴うことを受付でよく説明し、同伴者の監視状況を確認して、違反があれば注意すること（なお、同伴者1人で、2人の幼児が入水できる。）。
- オ サブプールの練習コースと自由遊泳コースは柵を設置して区分する。練習コースは常時水深120cmとし、自由遊泳コースは、夏季、土曜日、日曜日及び休日は小学生以下でも遊泳できるように水深70cmとし、それ以外の日は水深100cmとする。ただし、コースの水深は、利用者の状況に合わせて変更することができる。
- カ 見学は、見学室のみ認めるが、見学室内及び遊泳者に対する写真撮影及びビデオ撮影は原則禁止とする。また、施設視察の場合等、特に許可する場合を除き、利用者及び来館者の水着以外の服装でのプールサイドへの移動は認めない。

3 接客サービス業務

(1) 館内環境保全（維持、点検、整備等）

- ア 所定の場所に待機して諸事態（異常事態、臨時の急務、関連指示業務等）への対応に協力する。
- イ 「点検・監視日誌」及び「清掃業務日誌」の記録を行う。
- ウ 館内照明の確認及び調整を行い、環境美化及び安全確認のため館内巡視をする。

(2) 受付接待、電話業務

- ア 来館初対面及び最終対面となる受付では、明るく元気な「声かけ」（こんにちは、こんばんは、お疲れ様でした等）をする。

イ チケット等の確認、利用についての問い合わせ等に丁寧に対応する。

4 事故発生時の緊急対応役割分担

(1) 危機管理能力の育成

日常業務の一環として、プールにおける事故等の事例について、報道や関係施設のレポートなどにより常に精査・研修を行い、事故災害の事前防止に努め、万一の事故に備えての役割分担を自覚し、速やかに対処できる技量を培う。

(2) 発見現場スタッフ（監視員・職員）の役割

ア 入水中の事故者本人（患者）の救助と医務室への搬送、事務室への連絡及び救急車の要請

イ 医務室での患者の様態観察及び応急処置

ウ 場内整理（混雑防止、利用者退避勧告、身勝手な情報漏えいの未然防止等）

(3) 事務職員の役割

ア 誘導通路の確保並びに救急車及び救急隊員の誘導

イ 事故者本人に係る情報収集（患者の病状経過観察、応急処置仕様状況等）

ウ 関係者への緊急連絡（事故者の身内等）

エ 利用者対応（施設利用一時停止、誤報規制、混乱防止）とそれに対する協力依頼

開館営業日に行う作業手順

第1 開館準備

1 始業点検

- プール管理点検項目等（監視日誌に記載）
 - ・ 水質（目視）、破損等の点検

2 営業開始事前準備（開館10分前までに完了すること）

(1) 館内環境保全作業

各所（監視室、ジャグジー）の清掃及び整理整頓、更衣室マットを指定場所に敷く。

(2) トイレ点検（スリッパの整頓）

(3) プール内設営

ア 水深の設定

(ア) 25mプール

日曜日、土曜日、休日及び夏期（6月1日から9月30日までの期間をいう。）は、可動床Aは0.7m、可動床Bは1.2mとし、その他の日は、可動床Aは1.0m、可動床Bは1.2mとする。

(イ) 50mプール

一般開放日は1.6mとし、その他の日は利用者が希望する水深とする。ただし、飛び込みスタートをする場合は1.6m以上とする。

イ プールカバーシートの撤去

第2 開館営業

1 使用日及び使用時間

- (1) (2) 及び (3) 以外の日 午前10時から午後9時まで
 - (2) 日曜日及び休日 午前10時から午後5時まで
 - (3) 月曜日（月曜日が休日に当たるときは、その日後において最も近い休日以外の日）及び12月28日から翌年の1月4日までの日 休館日
- ※50mプールにあっては、専用利用（合宿利用）に限り休館日であっても開館することができる。

2 受付業務

- (1) 初めての来館者に対して利用券購入の説明及び更衣室利用の説明を行う。営業時間、利用料金等の問い合わせに即答できるように準備しておく。

(2) 利用券を受け取り、領収印を押し半券を利用者に渡す。

3 監視業務（遊泳者の監視及び監視日誌記帳）

(1) 業務内容に精通し厳格に励行して、入水者の安全確保と事故防止に努める。

(2) 監視中に必要な「声かけ注意」の励行を行う。

- ・「声かけ注意」（プールキャップ不着用、コースロープ悪用、悪ふざけ、危険な行為、プールサイド走行、禁止用具の持ち込み等）

(3) 照明（監視室内操作）

ア 25mプールは、午前10時～閉館時間まで全点灯する。

イ 50mプールは、室内の明るさを見て調整する。

※利用者の安全を確保するために、最低100ルクス以上の照度は必要とする。

4 監視・受付業務の配置及び休館日の業務

公益財団法人日本体育施設協会水泳プール部会『プール運営・監視法の安全ガイドライン』（体育施設出版、2013年）及び他施設の配置人数を参考にして通常時の配置人数（非常勤職員及びアルバイトを含む）を以下のとおりとする。

	配置人数	配置内訳
夏休み以外の日	3人	監視員(2人)・受付(1人)
夏休み(7/21~8/31)	4人	監視員(3人)・受付(1人)

事前の予約等で通常時よりも多くの利用者が見込まれる日については、以下のとおりとする。

	配置人数	配置内訳
31人~60人利用	4人	監視員(3人)・受付(1人)
61人~120人利用	5人	監視員(4人)・受付(1人)
50mプール一般開放	2人追加	50mプールの監視に2人配置

(1) 監視及び受付の配置ローテーション

ア 30分交代で監視・受付を回る。

※利用者が少ない（概ね10人以下）場合、監視員の1人は清掃を行う。利用者が増えた等の場合は、清掃をやめ監視に回る。

イ A勤務（午前9時30分～午後3時30分、B勤務（午後3時15分～午後9時15分）に分けてアルバイトを確保し、配置する。

※AB 勤務者同士で引き継ぎを行う。

※休憩については交代で取得し、非常勤職員は1時間の休憩とし、アルバイトは30分の休憩とする。

5 業務中の注意事項

(1) 監視室での禁止事項

ア 雑誌の閲覧及び携帯電話端末の使用の禁止（電話等は医務室で行うこと）

イ 食事の禁止（水分補給は認める）

ウ 休憩は医務室で行うこと（利用者が増えた場合、監視室から電話で呼び出すことがある）

(2) 医務室での注意事項

ア B 勤務者は、最後にコンセント類を全て抜いて帰る。

イ 節電に努める。

第3 閉館準備

1 終業後業務

(1) 男女更衣室及びプールサイドの忘れ物の確認並びに更衣室のマット干しを行う。

(2) 50mプール及び25mプールのプールサイド並びにシャワー下の水切りを行う。

(3) 25mプールのスタートタイマーの電源を切る。

(4) 50mプール及び25mプールにカバーシートを掛ける。

2 終業点検

プール管理点検項目等（監視日誌に記載）

・水質（目視）、破損等の点検

3 監視室退室作業

男女更衣室、プールサイド、採暖室、監視室及び医務室のすべての電源及びエアコンを切る。

月の海運営マニュアル

1 受付等

遊泳について受付等は不要（無料）。

2 使用方法

遊泳範囲内での遊泳、水遊び程度とし、カヌーや原動機付きの用具の持込みは禁止であること。

園内での釣り、潮干狩り、火気の使用（花火、バーベキューなど）は禁止。荒天時、波が高い場合等は、遊泳禁止とすること。

3 遊泳範囲

潮の満ち引きにより水深が変化するため、フロートを設置し、適宜フロートを移動させ、フロートの範囲内で遊泳等をさせること。

遊泳範囲以外で遊泳しようとする者があれば注意すること。

4 外海侵入

カヌーやジェットスキー等の器具に乗り、外海から湾内に侵入しようとする者がある場合はこれを制止すること。

すでに侵入してしまった場合は速やかに退去を指示すること。

5 監視体制

監視には、公的な機関や公益法人等の実施する救助方法及び応急手当に関する講習会等を受講し、これらに関する資格を取得した者又は公的な機関や公益法人等が実施する救急救護訓練を受けた者が従事していることが望ましい。

6 救難対応

事故その他の緊急事態が発生したときは、救難救助、救急活動を行うとともに、直ちに管理事務所まで通報すること。

救急車の要請が必要な場合は、直ちに消防署へ要請（通報）すること。

事故発生時は、一旦全員を海から上がらせること。

山口きらら博記念公園における設置管理許可一覧表

資料12

施設名称	許可期間	設置管理者	許可の範囲	指定管理者と設置・許可者の維持管理分担(※2)
レストラン 「TOTOMATO」	平成30年 6月 1日 令和10年 5月31日	株式会社ダッシュ	許可面積約3,300㎡	<ul style="list-style-type: none"> ・許可敷地内の指定管理者の維持管理は不要。(設置・管理者が行う。) ・ただし、レストランが使用する電気及び水道代は公園側に請求があるため、レストランへの徴収事務が生じる。
アクティブテラス きららいず	平成31年4月 1日 令和11年3月31日	一般社団法人F E E L	許可面積約1,700㎡	<ul style="list-style-type: none"> ・許可敷地内の指定管理者の維持管理は不要。(設置・許可者が行う。) ・ただし、渚の交番が使用する電気及び水道代は公園側に請求があるため、渚の交番への徴収事務が生じる。
遊戯施設(滑り台、ブランコ、ジャングルジム、丸太バランス等)	令和 6年4月 1日 令和 7年3月31日 ※毎年度更新	NPO法人やまぐち里山ネットワーク	許可面積約159㎡	<ul style="list-style-type: none"> ・許可敷地内の指定管理者の維持管理は不要。(設置・許可者が行う。)

※1 自動販売機を除く

※2 維持管理分担については予定を含むものであり、変更となった場合は県と指定管理者で別途協議する。

※3 設置管理者の使用に伴う破損等の修繕は設置管理者が、異常気象など設置・管理者の責めに帰すことのできない事由による破損等の修繕は、県又は指定管理者が行う。なお、県と指定管理者との修繕区分は、募集要項別表1による。

※4 県と指定管理者との修繕区分は、募集要項別表1による。



別添図面

遊戯施設 (滑り台、ブランコ、ジャングルジム等)

レストラン「TOTOMATO」

アクティブテラス きららいず

2050年の森管理棟

大芝生広場について

平成30年5月に供用開始された拡張エリア（大芝生広場）については、以下のとおりである。

1 面積

約 146,819 m²

2 使用料

基本的にはフリースペースであるが、イベント等に利用される場合の使用料については、次のとおり（※3年に1度土地の価格変動あり）

3 現行の利用ルール（参考）

利用単位	面積	使用料（1日単位）
大芝生広場1	63,268 m ²	60,860円
大芝生広場2	37,175 m ²	41,940円
大芝生広場3	46,376 m ²	44,620円
計	146,819 m ²	147,420円

※ 広場の区分については別添図面のとおりに。

別添図面

拡張エリア

大芝生広場1
Great Lawn 1

大芝生広場3
Great Lawn 3

大芝生広場2
Great Lawn 2

2050年の森
Forest of 2050

2050年の森駐車場
Forest of 2050 parking lot

2050年の森管理棟

大芝生広場駐車場
Great Lawn parking lot

屋外便所D

屋外便所E

屋外便所C

屋外便所B

屋外便所A

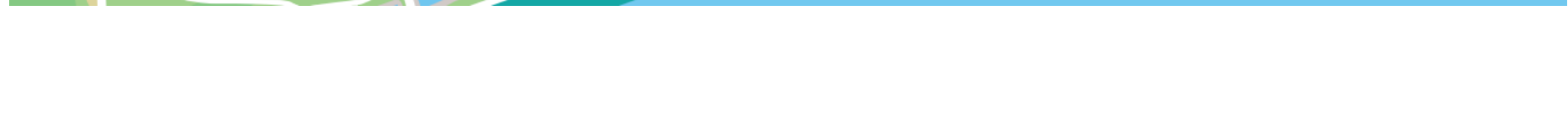

フラワーガーデンについて

フラワーガーデンについては、中国地方最大級の規模を想定しており、令和6年度中に整備し、令和7年4月に供用開始の予定である。

当該施設については、四季折々の花を楽しむことができるよう適切に管理・運営を行うこと。（供用開始前の植込は県が行う予定。）

1 面積

約 2.5ha

○基本的なゾーニング

《Aゾーン（約 1.6ha、開花部約 0.9ha）》

年間通じて開花するよう、花苗植替を年2回（春、秋）以上

《Bゾーン（約 0.9ha、開花部約 0.7ha）》

冬季以外に開花するよう、ワイルドフラワー播種を年2回以上

2 花苗等の調達・植込

○山口県産花卉を年間 28 万株（ $8,000 \text{ m}^2 \times 70\% \times 25 \text{ 株} / \text{m}^2 \times 2 \text{ 回}$ ）程度調達すること。

・植込地面積：8,000 m^2 （Aゾーン）

※Aゾーンのうち約 0.1ha は令和6年度に県が花木等を植え込む予定。

・畝間を加味した逓減率：70%

・標準植込密度：25 株/ m^2

○Aゾーン・Bゾーンの花弁の品目・品種、植替の時期、配植等については、県と協議の上で決定すること。

3 維持管理

○年間を通じて、灌水、施肥、除草、その他良好な開花状態を確保するために必要な措置を講じること。

○山口県ふるさと産業振興条例の地産地消の理念を踏まえ、各種作業においては、県内企業を活用すること。

○灌水については、公園の中水の利用を想定するとともに、令和6年度に雨水貯留槽及び自動灌水設備の設置を予定している。

4 その他

現時点で供用開始されていないため、資料7（利用実績）及び資料8（管理実績）については、フラワーガーデンの利用実績や収支実績が含まれていないため、提案時には留意すること。

アーバンスポーツパークについて

アーバンスポーツパークの整備に当たっては、独立採算を基本とした管理運営を行う提案があり、提案者が指定管理候補者として選定された場合、県は施設整備に係る設計前に、当該指定管理候補者の助言を受け、設計、工事等に取り組む。

なお、自主事業としての提案がなかった場合は、指定管理候補者と協議し、設備等を県が整備した上、指定管理者において適切に管理を行う。

1 自主事業の提案を想定する施設・業務等

整備想定施設	<ul style="list-style-type: none"> ・ インドアパーク（スケートボード・BMXほか） ・ パーク（可動式セクション） ・ パンプトラック（BMX） ・ 3×3コート
指定管理(候補)者に求める業務	<ul style="list-style-type: none"> ・ ゾーニング ・ 施設の設計・施工に関する助言 ・ 管理運営及び供用開始準備に関する業務 ・ 施設の利用に関する業務 ・ 提案した自主事業の誠実な履行 ・ 安全対策、マナーの普及・啓発
提案条件	<p>応募時点で類似施設を運営していること（運営形態不問）</p> <p>※設計・施工に関わった類似実績を示すこと</p>

2 スケジュール（予定）

指定管理候補者選定後、令和6年度中に基本設計、令和7年度中に実施設計及び施工を県が行い、令和8年度までに供用開始。

3 その他

カフェ・レストランなど、施設と親和性のある収益施設の設置管理許可を含めた提案も可能。（設置管理許可の期間は最長10年）

体験学習施設について

体験学習施設の整備に当たっては、独立採算を基本とした管理運営を行う提案があり、提案者が指定管理候補者として選定された場合、県は施設整備に係る設計前に、当該指定管理候補者の助言を受け、設計、工事等に取り組む。

なお、自主事業としての提案がなかった場合は、指定管理候補者と協議し、設備等を県が整備した上、指定管理者において適切に管理を行う。

1 自主事業の提案を想定する業務等

整備想定内容	<ul style="list-style-type: none"> ・ 体験学習コンテンツを提供する屋内施設
指定管理(候補)者に求める業務	<ul style="list-style-type: none"> ・ ゴーニング ・ 施設の設計・施工に関する助言 ・ 管理運営及び供用開始準備に関する業務 ・ 施設の利用に関する業務 ・ 提案した自主事業の誠実な履行 ・ 安全対策、マナーの普及・啓発
提案条件	<p>応募時点で類似施設を運営していること（運営形態不問）</p> <p>※設計・施工に関わった類似実績を示すこと</p>

2 スケジュール（予定）

指定管理候補者選定後、令和6年度中に基本設計、令和7年度中に実施設計及び施工を県が行い、令和8年度までに供用開始。

3 その他

カフェ・レストランなど、施設と親和性のある収益施設の設置管理許可を含めた提案も可能。（設置管理許可の期間は最長10年）

ドッグランについて

ドッグランの整備に当たっては、独立採算を基本とした管理運営を行う提案があり、提案者が指定管理候補者として選定された場合、県は施設整備に係る設計前に、当該指定管理候補者の助言を受け、設計、工事等に取り組む。

なお、自主事業としての提案がなかった場合は、指定管理候補者と協議し、設備等を県が整備した上、指定管理者において適切に管理を行う。

1 自主事業の提案を想定する設備・業務等

整備想定設備	<ul style="list-style-type: none"> ・フェンス設置 ・足洗い場、水飲み場 ・休憩施設 ・犬用遊具
指定管理(候補)者に求める業務	<ul style="list-style-type: none"> ・ゾーニング ・衛生管理、利用基準に関する調整 ・施設の設計・施工に関する助言 ・管理運営及び供用開始準備に関する業務 ・施設の利用に関する業務 ・提案した自主事業の誠実な履行 ・衛生管理、安全対策、マナーの普及・啓発
提案条件	<p>応募時点で類似施設を運営していること（運営形態不問）</p> <p>※設計・施工に関わった類似実績を示すこと</p>

2 スケジュール（予定）

指定管理候補者選定後、令和6年度中に基本設計、令和7年度中に実施設計及び施工を県が行い、令和8年度までに供用開始。

3 その他

カフェ・レストランなど、施設と親和性のある収益施設の設置管理許可を含めた提案も可能。（設置管理許可の期間は最長10年）