山口県景気動向指数
令和6年1月分の概要

1　1月のCI（令和2年＝100）は、先行指数：113.2、一致指数：124.5、遅行指数：109.3となった。

(1)　先行指数：0.4 ポイント下降

先行指数は、前月と比較して0.4ポイント下降し、4か月連続の下降となった。3か月後方移動平均は2.93ポイント下降し、3か月連続の下降、7か月後方移動平均は0.47ポイント下降し、3か月連続の下降となった。

(2)　一致指数：2.2 ポイント上昇

一致指数は、前月と比較して2.2 ポイント上昇し、2か月ぶりの上昇となった。3か月後方移動平均は0.57 ポイント上昇し、2か月ぶりの上昇、7か月後方移動平均は0.69 ポイント上昇し、2か月連続の上昇となった。

(3)　遅行指数：1.5 ポイント上昇

遅行指数は、前月と比較して1.5 ポイント上昇し、2か月ぶりの上昇となった。3か月後方移動平均は0.37 ポイント上昇し、2か月ぶりの上昇、7か月後方移動平均は0.33ポイント下降し、9か月連続の下降となった。

2　一致指数の基調判断

景気動向指数（CI一致指数）は、下げ止まりを示している。

3　一致指数の前月差に対する個別系列の寄与度は、以下のとおり。

寄与度がプラスの系列	寄与度	寄与度がマイナスの系列	寄与度
C4:鉱工業生産指数	2.41	C3:有効求人倍率（除く学卒）	−1.01
C2:雇用保険受給者実人員	0.83	C5:輸入通関実績	−0.59
C1:所定外労働時間指数（製造業）	0.59		

※所定外労働時間指数（製造業）は、事業所規模30人以上の値を用いている。
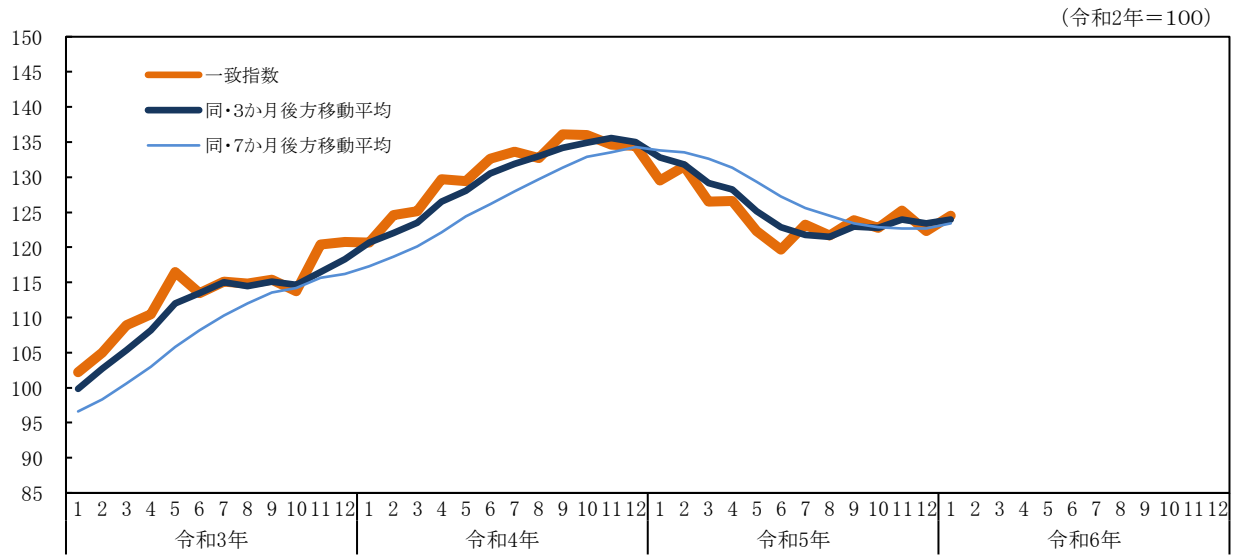
4　一致指数の推移