

令和4年度
—2022—

教育統計調査結果報告書

〔 学 校 基 本 調 査 〕
〔 学 校 保 健 統 計 調 査 〕

山 口 県

この報告書は、文部科学省が令和4年度に実施した学校基本調査及び学校保健統計調査（いずれも基幹統計調査）について、山口県の調査結果（確定数）を取りまとめたものです。

目 次

学 校 基 本 調 査

調査の概要	1
調査結果の概要	
I 概 況	3
学 校 総 覧	4
II 学校調査・学校通信教育調査（高等学校）	
1 幼 稚 園	6
2 幼保連携型認定こども園	10
3 小 学 校	13
4 中 学 校	18
5 高 等 学 校	23
通 信 制	27
6 中等教育学校	28
7 特別支援学校	29
8 専 修 学 校	30
9 各 種 学 校	31
III 卒業後の状況調査	
1 中学校卒業生	33
2 高等学校（全日制課程・定時制課程）卒業生	38
（付）大学、短期大学、高等専門学校の状況	49
統 計 表	
I 学 校 調 査	
（総 括 表）	
第1表 学校数・学級数・在学者数・本務教員数の推移	51
（幼 稚 園）	
第2表 市町別幼稚園数・学級数・園児数・修了者数・教員数	54
（幼保連携型認定こども園）	
第3表 市町別幼稚園数・学級数・園児数・修了者数・教員数	56
（小 学 校）	
第4表 市町別学校数・学級数・教員数・職員数・児童数	58
第5表 市町別年度別児童数	60

(中 学 校)	
第 6 表 市町別学校数・学級数・教員数・職員数・生徒数	6 2
第 7 表 市町別年度別生徒数	6 4
(高 等 学 校)	
第 8 表 市町別学校数・教員数・職員数・生徒数	6 6
第 9 表 学科別本科の生徒数	6 8
第 1 0 表 学科別本科の入学状況	6 9
(特別支援学校)	
第 1 1 表 市町別学校数・学級数・在学者数・教員数・職員数	7 0
(専 修 学 校)	
第 1 2 表 市町別学校数・学科数・生徒数・入学者数・教員数・職員数	7 2
第 1 3 表 学科別学校数・学科数・生徒数・入学者数・卒業生数	7 4
(各 種 学 校)	
第 1 4 表 市町別学校数・生徒数・教員数	7 6
第 1 5 表 課程別学校数・生徒数・入学者数・卒業生数	7 8
II 卒業後の状況調査	
第 1 6 表 中学校卒業者の進学率・就職者の割合の推移	8 0
第 1 7 表 高等学校卒業者の進学率・就職者の割合の推移	8 1
(中学校卒業生)	
第 1 8 表 市町別状況別卒業生数	8 2
第 1 9 表 国・公・私立別状況別卒業生数・入学志願者数	8 3
(高等学校卒業生)	
第 2 0 表 公・私立別状況別卒業生数・入学志願者数	8 3
第 2 1 表 学科別状況別卒業生数	8 4
第 2 2 表 職業別就職者数	8 6
第 2 3 表 産業別就職者数	8 8
III 不就学学齢児童生徒調査	
第 2 4 表 就学免除・猶予者数	9 0
第 2 5 表 1年以上居所不明者数	9 0
第 2 6 表 学齢児童生徒死亡者数	9 0
IV 学校施設調査	
第 2 7 表 学校建物面積	9 2
第 2 8 表 学校土地面積	9 2

学 校 保 健 統 計 調 査

調査の概要	9 3
調査結果の概要	
発育状態（身長・体重）	
1 身長及び体重の山口県平均値	9 4
2 全国平均値との比較	9 6
統 計 表	
(発育状態)	
第1表 身長の平均値の推移（山口県）	9 7
第2表 体重の平均値の推移（山口県）	9 8
(健康状態)	
第3表 疾病・異常被患率（山口県）	9 9
第4表 疾病・異常被患率（全 国）	1 0 0

利用にあたって

- 1 報告書の数値は、原則として国立、公立及び私立の合計数を掲載している。
- 2 令和3年度以前の数値は、文部科学省「学校基本調査報告書」及び「学校保健統計調査報告書」による。ただし、この文部科学省「報告書」に記載されていない数値は、山口県統計分析課集計表による。
- 3 本年度の数値は、学校基本調査にあつては文部科学省「学校基本統計」、山口県統計分析課集計表、学校保健統計調査にあつては文部科学省「学校保健統計」による。
- 4 この報告書の数値が文部科学省「学校基本統計」及び「学校保健統計」と異なる場合がある。
- 5 統計表の中の記号は次のように使う。

「－」	計数がない場合又は該当者がいない場合
「0.0」・「0.00」	計数が単位未満の場合
「…」	計数出現があり得ない場合又は調査対象とならなかった場合
「X」	個々の調査対象に関する事項が特定されるおそれがあるため、若しくは標本サイズが小さい又は標準誤差が大きいため統計数値を公表しない場合
「△」	減少を示す

- 6 比率算出については、特段の説明がない限り小数点第2位を四捨五入している。
このため、各構成比を合計しても100.0にならない場合がある。
- 7 市町の名称については、令和4年4月1日現在の市町名で表示している。
- 8 この報告書についてのお問い合わせ先

山口県総合企画部 統計分析課 経済学事統計班

〒753-8501 山口市滝町1-1

電話 (083)933-2660

FAX (083)933-2669

学校基本調査

調 査 の 概 要

1 調査の目的

学校教育行政に必要な学校に関する基本的事項を明らかにすることを目的とする。

2 調査周期

昭和23年度より毎年実施。

3 調査期日

令和4年5月1日現在。

ただし、「卒業後の状況調査」は令和3年度間の卒業者について、令和4年5月1日現在。

4 調査対象

幼稚園、幼保連携型認定こども園、小学校、中学校、義務教育学校、高等学校、中等教育学校、特別支援学校、大学、短期大学、高等専門学校、専修学校及び各種学校並びに市町教育委員会

(注1) 大学、短期大学、高等専門学校及び国立学校については、文部科学省の直接調査となっている。

(注2) 国立の学校には、国立大学法人及び独立行政法人国立高等専門学校機構の設置する学校を、公立の学校には、公立大学法人の設置する大学及び高等専門学校をそれぞれ含む。

5 調査の種類、調査事項及び報告義務者・作成者

調 査 の 種 類	調 査 事 項	報 告 義 務 者 ・ 作 成 者
学 校 調 査	学級数、教員及び職員数、 在学者数、入学者数及び 卒業生数等	学 校 長
学 校 通 信 教 育 調 査	教員及び職員数、生徒数、 入学者数等	同 上
卒 業 後 の 状 況 調 査	卒業生数（令和4年3月）、 卒業生の進学・就職等の状況	同 上
不 就 学 学 齢 児 童 生 徒 調 査	就学免除者数、就学猶予者数、 1年以上居所不明者数及び令 和2年度間の死亡者数	市 町 教 育 委 員 会
学 校 施 設 調 査	土地又は建物の用途別、構造 別等の面積	学 校 設 置 者 学 校 長

6 調査系統

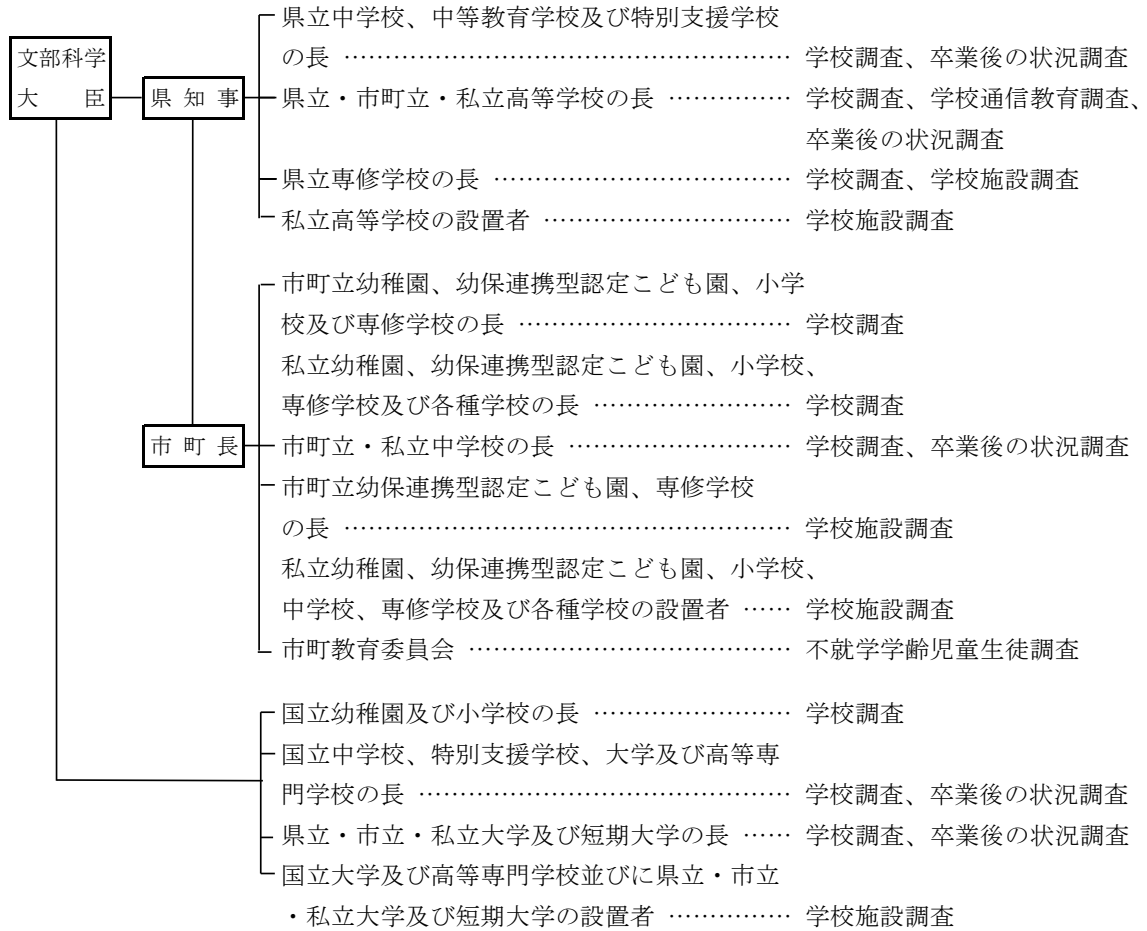

7 本年度調査の主な変更点

なし

調査結果の概要

I 概況

1 幼稚園

- (1) 園数 156園（国立1園、公立25園、私立130園：前年度比6園減）
- (2) 園児数 12,263人（前年度比841人減）

2 幼保連携型認定こども園

- (1) 園数 31園（公立14園、私立17園：前年度比1園増）
- (2) 園児数 3,216人（前年度比83人減）

3 小学校

- (1) 学校数 298校（国立2校、公立295校、私立1校：前年度比2校減）
- (2) 児童数 63,826人（前年度比1,174人減） 昭和58年度以降、連続して減少。

4 中学校

- (1) 学校数 161校（国立2校、公立151校、私立8校：前年度比同数）
- (2) 生徒数 33,482人（前年度比239人減）。
- (3) 高等学校等進学率 98.0%（前年度比0.1ポイント低下）
- (4) 卒業者に占める就職者の割合 0.2%（前年度比0.1ポイント低下）

5 高等学校（全日制・定時制課程、通信制課程）

◇ 全日制・定時制課程

- (1) 学校数 78校（公立58校、私立20校：前年度比同数）
- (2) 生徒数 30,248人（前年度比735人減） 平成2年度以降、連続して減少。
- (3) 大学等進学率 45.6%（前年度比1.4ポイント上昇）

◇ 通信制課程

- (1) 学校数 独立校2校（すべて私立）、併置校6校（公立2校、私立4校）の計8校（前年度比1校増）
- (2) 高等学校の通信教育について協力する高等学校（協力校） 14校（すべて公立）
- (3) 生徒数 4,550人（前年度比957人増）

6 中等教育学校

- (1) 学校数 1校（公立：前年度比0）
- (2) 生徒数 581人（前期課程 308人、後期課程 273人：前年度比3人減）

7 特別支援学校

- (1) 学校数 14校（国立1校、公立13校：前年度比同数）
- (2) 在学者数 1,898人（前年度比64人増）

8 専修学校

- (1) 学校数 41校（公立3校、私立38校：前年度比同数）
- (2) 生徒数 4,182人（前年度比75人減）

9 各種学校

- (1) 学校数 38校（すべて私立38校：前年度比同数）
- (2) 生徒数 2,821人（前年度比318人減）

学 校 総 覧

(令和4年5月1日現在)

区 分	学 校 数			学級数	在 学 者 数			卒 業 者 数		
	計	本 校	分 校		計	男	女	計	男	女
幼 稚 園	156	156	—	676	12,263	6,250	6,013	4,627	2,426	2,201
国 立	1	1	—	4	84	46	38	36	18	18
公 立	25	25	—	57	515	270	245	323	156	167
私 立	130	130	—	615	11,664	5,934	5,730	4,268	2,252	2,016
幼保連携型認定こども園	31	31	—	128	3,216	1,651	1,565	860	444	416
公 立	14	14	—	57	1,305	711	594	347	186	161
私 立	17	17	—	71	1,911	940	971	513	258	255
小 学 校	298	294	4	3,178	63,826	32,764	31,062	…	…	…
国 立	2	2	—	24	776	388	388	…	…	…
公 立	295	291	4	3,154	63,050	32,376	30,674	…	…	…
私 立	1	1	—	—	—	—	—	…	…	…
中 学 校	161	159	2	1,466	33,482	17,087	16,395	11,249	5,731	5,518
国 立	2	2	—	21	661	323	338	220	105	115
公 立	151	149	2	1,401	31,712	16,238	15,474	10,700	5,454	5,246
私 立	8	8	—	44	1,109	526	583	329	172	157
高等学校（全日制・定時制）	78	69	9	…	30,248	15,238	15,010	10,260	5,193	5,067
公 立	58	49	9	687	20,750	10,547	10,203	7,186	3,610	3,576
私 立	20	20	—	…	9,498	4,691	4,807	3,074	1,583	7,186
高等学校（通信制）	8	8	—	…	4,550	2,078	2,472	1,215	562	653
公 立	2	2	—	…	935	429	506	123	51	72
私 立	6	6	—	…	3,615	1,649	1,966	1,092	511	581
中等教育学校	1	1	—	18	581	209	372	187	72	115
公 立	1	1	—	18	581	209	372	187	72	115
特別支援学校	14	13	1	535	1,898	1,240	658	400	266	134
国 立	1	1	—	9	40	28	12	11	6	5
公 立	13	12	1	526	1,858	1,212	646	389	260	129
専 修 学 校	41	41	—	…	4,182	1,454	2,728	1,767	710	1,057
公 立	3	3	—	…	325	68	257	105	22	83
私 立	38	38	—	…	3,857	1,386	2,471	1,662	688	974
各 種 学 校	38	38	—	…	2,821	1,721	1,100	15,868	9,909	5,959
私 立	38	38	—	…	2,821	1,721	1,100	15,868	9,909	5,959
大 学	10	10	—	…	20,207	11,552	8,655	3,791	2,041	1,750
国 立	1	1	—	…	10,125	6,321	3,804	…	…	…
公 立	4	4	—	…	6,062	3,288	2,774	…	…	…
私 立	5	5	—	…	4,020	1,943	2,077	…	…	…
短 期 大 学	5	5	—	…	807	101	706	348	24	324
私 立	5	5	—	…	807	101	706	348	24	324
高 等 専 門 学 校	3	3	—	…	2,504	1,834	670	438	319	119
国 立	3	3	—	…	2,504	1,834	670	438	319	119

- (注) 1 休校（休園）を含む。
 2 高等学校（全日制・定時制）の「学級数」は、公立の本科において教科外活動としてのホームルーム活動を行うために編成されている学級の数。また、「卒業生数」は本科卒業生の数。
 3 高等学校（通信制）は、独立校と併置校の合計数。
 4 中等教育学校は、前期課程と後期課程の合計数。また、「学級数」について、後期課程は教科外活動としてのホームルーム活動を行うために編成されている学級の数による。
 5 特別支援学校の「卒業生数」は、中学部と高等部の卒業生の合計数。
 6 大学の「在学者数」は学部学生の数（大学院、専攻科・別科の学生及び聴講生等を含まない）。また、「卒業生数」は学部卒業生の数。
 7 短期大学の「在学者数」は本科学生の数（専攻科・別科の学生及び聴講生等を含まない）。また、「卒業生数」は本科卒業生の数。
 8 高等専門学校の「在学者数」には、本科学生のほか専攻科の学生及び聴講生等を含む。また、「卒業生数」は本科卒業生の数。

図1 園児・児童・生徒数の推移

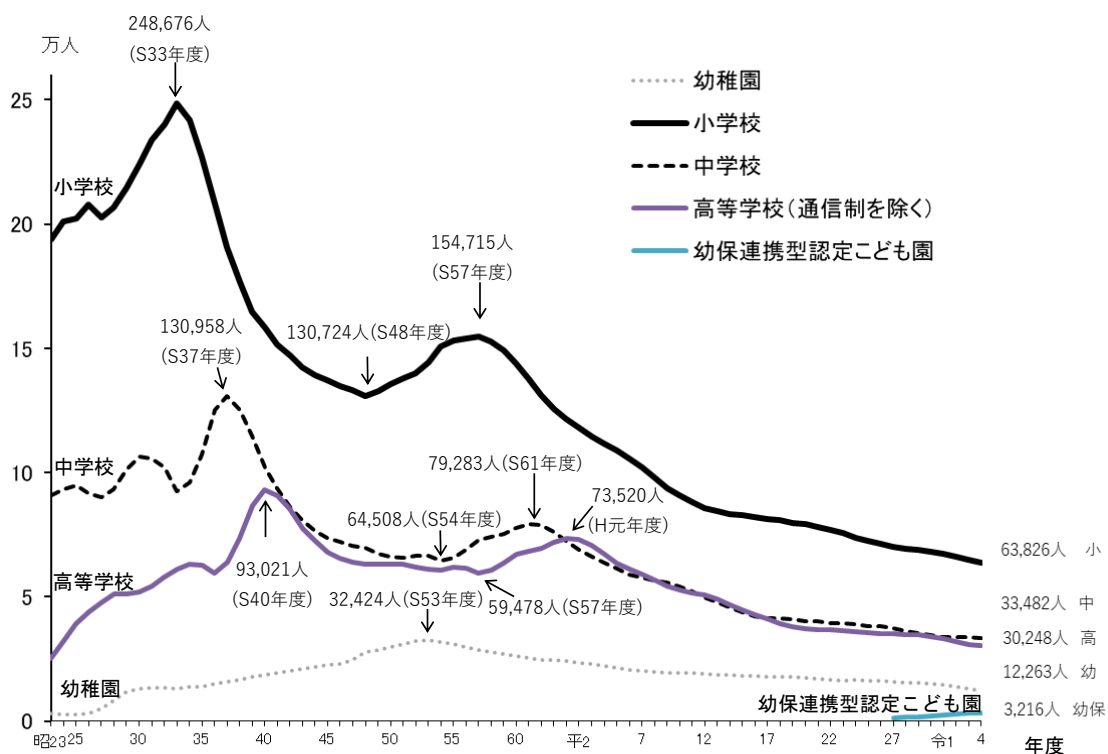

- 幼稚園園児数は、昭和53年度をピークに減少傾向がみられる。
- 小学校児童数は、昭和33年度をピークに減少していたが、昭和48年度を底にして昭和57年度まで増加した後、再び減少し、今年度は過去最低となっている。
- 中学校生徒数は、昭和37年度をピークに減少傾向がみられたが、昭和54年度を底にして昭和61年度まで増加した後、再び減少傾向に転じ、今年度は過去最低となっている。
- 高等学校生徒数は、昭和40年度をピークに減少傾向がみられたが、昭和57年度を底にして平成元年度まで増加した後、再び減少している。

Ⅱ 学校調査・学校通信教育調査（高等学校）

1 幼稚園

(1) 園数

幼稚園数は156園（すべて本園）で、前年度より6園減少している。（表1）

表1 設置者別幼稚園数

区 分	(幼稚園)								
	計	うち 分園	国 立 (本園)	公 立			私 立		
				公立計	本 園	私立計	本園		
				県立	市立	町立			
平成30年度	173	—	1	36	—	33	3	136	136
令和元	170	—	1	33	—	31	2	136	136
2	166	—	1	31	—	29	2	134	134
3	162	—	1	29	—	27	2	132	132
4	156	—	1	25	—	23	2	130	130

在園者数別にみると、在園者0～50人の幼稚園70園（全幼稚園数の44.9%）、51～100人の幼稚園40園（同25.6%）、101～150人の幼稚園18園（同11.5%）、151～200人の幼稚園16園（同10.3%）などとなっている。（表2）

表2 在園者数別幼稚園数

区 分	(幼稚園)								
	計	0～	51～	101～	151～	201～	251～	301～	401人
		50人	100人	150人	200人	250人	300人	400人	以上
平成30年度	173	71	45	24	15	10	4	4	—
令和元	170	72	43	21	19	7	4	4	—
2	166	67	48	18	18	11	1	3	—
3	162	68	47	17	15	12	1	2	—
4	156	70	40	18	16	10	—	2	—
国 立	1	—	1	—	—	—	—	—	—
公 立	25	24	1	—	—	—	—	—	—
私 立	130	46	38	18	16	10	—	2	—

(2) 学級数

学級数は、676学級（園児数「0人」の学級20学級を含む。）で、前年度より17学級減少している。（統計表第2表）

園児数「0人」の学級を除いて、収容人員別に学級数をみると、収容人員1～15人の学級185学級（全学級数の28.2%）、21～25人の学級176学級（同26.8%）、16～20人の学級163学級（同24.8%）、26～30人の学級106学級（同16.2%）などとなっている。1学級当たりの園児数は18.7人となっている。（表3）

表3 収容人員別学級数

(幼稚園)									
区分	計	1～	16～	21～	26～	31～	36～	41人	1学級 当たり 園児数
		15人	20人	25人	30人	35人	40人	以上	
平成30年度	746	194	150	196	150	46	8	2	20.1
令和元	718	187	129	176	170	46	7	3	20.2
2	688	174	129	181	159	39	6	—	20.2
3	674	171	148	180	149	23	2	1	19.4
4	656	185	163	176	106	21	5	—	18.7
国立	4	—	2	2	—	—	—	—	
公立	57	48	8	1	—	—	—	—	
私立	595	137	153	173	106	21	5	—	

注) 園児数「0人」の学級は含まれていない。

(3) 園児数

園児数は12,263人(男子6,250人、女子6,013人)で、前年度より841人(6.4%)減少している。(表4)

表4 園児数

(幼稚園)									
区分	計			3歳	4歳	5歳	国立	公立	私立
		男	女						
平成30年度	15,015	7,658	7,357	4,674	5,171	5,170	106	1,367	13,542
令和元	14,505	7,490	7,015	4,553	4,834	5,118	95	1,021	13,389
2	13,873	7,107	6,766	4,353	4,715	4,805	89	801	12,983
3	13,104	6,754	6,350	4,137	4,321	4,646	86	665	12,353
4	12,263	6,250	6,013	3,819	4,134	4,310	84	515	11,664

(4) 入園者数及び就園率

入園者数は2,533人で、前年度より502人(16.5%)減少している。(表5)
 就園率(小学校第1学年児童数に対する幼稚園修了者数の比率)は45.4%で、前年度より2.7ポイント低下し、全国平均を8.2ポイント上回っている。(表6、図2)

表5 入園者数

(幼稚園)				
区分	計	3歳	4歳	5歳
平成30年度	4,050	3,352	555	143
令和元	3,734	3,151	465	118
2	3,374	2,824	408	142
3	3,035	2,543	324	168
4	2,533	2,196	230	107

表6 就園率

区 分	幼稚園 修了者数 (A)	小学校1学年 児 童 数 (B)	(幼稚園) 就 園 率 (%)	
			山 口 県	全 国
			昭和30年度	9,020
40	10,341	25,579	40.4	41.3
50	13,621	24,829	54.9	63.5
60	12,121	21,450	56.5	63.7
平成7	8,553	15,207	56.2	63.2
17	6,890	13,364	51.6	58.4
27	5,669	11,485	49.4	53.5
平成30年度	5,373	10,884	49.4	44.6
令和元	5,162	10,718	48.2	42.6
2	5,131	10,564	48.6	40.5
3	4,860	10,095	48.1	38.7
4	4,627	10,191	45.4	37.2

(注) 就園率 = (A) ÷ (B) × 100 ※小数点第2位四捨五入

図2 就園率の推移 (幼稚園)

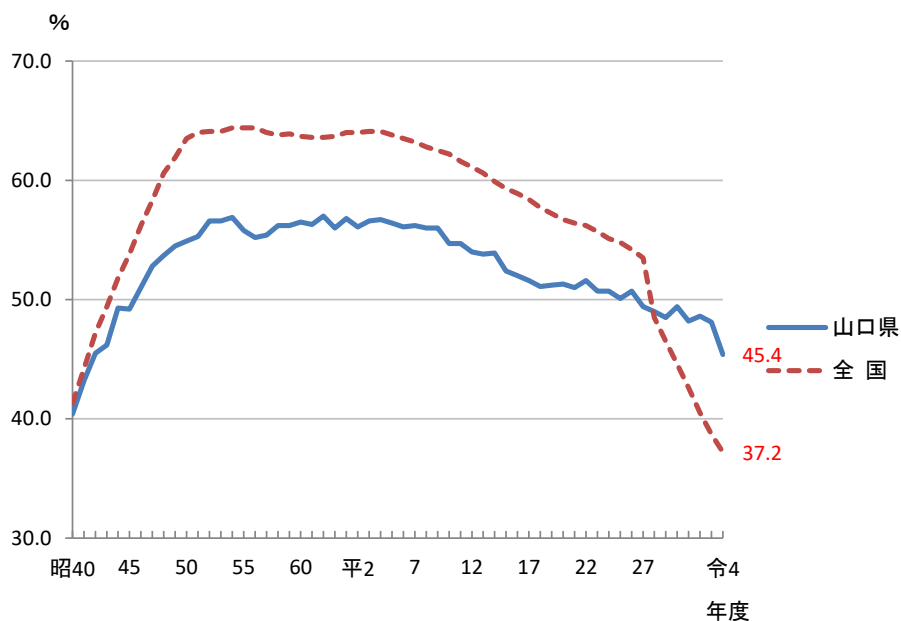

(5) 教職員数

教員数(本務者)は1,377人(男性92人、女性1,285人)で、前年度より27人(2.0%)増加している。(表7)

教員数(本務者)のうち、女性教員の占める比率は93.3%で、前年度より0.2ポイント上昇している。(参考表)

本務教員1人当たりの園児数は8.9人で、全国平均よりも1.6人少ない。(表8)

職員数(本務者)は239人で、前年度と同数となっている。(表9)

表7 教員数（本務者）

区 分	(幼稚園)			国 立	公 立	私 立
	計	男	女			
平成30年度	1,347	99	1,248	7	138	1,202
令和元	1,361	100	1,261	8	127	1,226
2	1,363	98	1,265	8	108	1,247
3	1,350	93	1,257	8	98	1,244
4	1,377	92	1,285	8	97	1,272
園 長	133	66	67	—	22	111
副 園 長	51	14	37	1	—	50
教 頭	13	—	13	—	—	13
主幹教諭	55	—	55	—	—	55
指導教諭	15	—	15	—	—	15
教 諭	1,087	12	1,075	6	74	1,007
助 教 諭	14	—	14	—	1	13
養護教諭	2	—	2	1	—	1
養護助教諭	—	—	—	—	—	—
栄養教諭	5	—	5	—	—	5
講 師	2	—	2	—	—	2

表8 本務教員1人当たりの園児数

区 分	(幼稚園)											
	昭 和 30年度	昭 和 40年度	昭 和 50年度	昭 和 60年度	平 成 7 年度	平 成 17年度	平 成 27年度	平 成 30年度	令 和 元年度	令 和 2年度	令 和 3年度	令 和 4年度
山口県	24.7	23.1	25.7	20.9	16.5	14.8	13.1	11.1	10.7	10.2	9.7	8.9
全 国	25.8	25.2	26.8	21.0	17.6	15.8	13.8	12.6	12.2	11.8	11.2	10.5

(注) 本務教員1人当たりの園児数＝園児数計÷本務教員数計 ※小数点第2位四捨五入

表9 職員数（本務者）

区 分	(幼稚園)			
	計	事務職員	養護職員	用 務 員 警 備 員 そ の 他
平成30年度	249	105	2	142
令和元	250	106	1	143
2	241	104	1	136
3	239	105	1	133
4	239	105	1	133

(参考表) 本務教員に占める女性
教員の比率（幼稚園）

区 分	(%)	
	山口県	全 国
昭和30年度	90.1	91.6
40	90.4	92.8
50	92.1	94.2
60	91.5	93.8
平成 7	92.2	93.9
17	92.1	93.8
27	92.1	93.4
平成30年度	92.7	93.5
令和元	92.7	93.4
2	92.8	93.4
3	93.1	93.4
4	93.3	93.4

2 幼保連携型認定こども園

(1) 園数

幼保連携型認定こども園数は31園（本園31園、分園0園）で、前年度より1園増加している。（表10）

表10 設置者別園数

区 分	計	うち 分園	国立	公 立						私 立		
				公立計	本 園			分 園			私立計	本園
					県立	市立	町立	県立	市立	町立		
平成30年度	20	0	-	9	-	9	-	-	-	-	11	11
令和元	23	-	-	10	-	9	1	-	-	-	13	13
2	29	-	-	13	-	12	1	-	-	-	16	16
3	30	-	-	13	-	12	1	-	-	-	17	17
4	31	-	-	14	-	13	1	-	-	-	17	17

在園者数別にみると、在園者51～100人の幼保連携型認定こども園は16園（全園数の51.6%）、0～50人は10園（同32.3%）、101～150人は3園（同9.7%）となっている。（表11）

表11 在園者数別園数

区 分	計	0～	51～	101～	151～	201～
		50人	100人	150人	200人	以上
平成30年度	20	5	10	4	1	-
令和元	23	7	9	6	1	-
2	29	7	16	5	1	-
3	30	8	16	4	1	1
4	31	10	16	3	1	1
国 立	-	-	-	-	-	-
公 立	14	-	5	2	1	-
私 立	17	4	11	1	-	1

(2) 学級数

学級数は128学級（園児数「0人」の学級2学級を含む。）で、前年度より5学級増加している。（統計表第3表）

園児数「0人」の学級を除いて、収容人員別に学級数をみると、収容人員1～15人の学級と16～20人の学級がいずれも38学級（全学級数の30.2%）、21～25人の学級28学級（同22.2%）、26～30人の学級20学級（同15.9%）、31～35人の学級2学級（同1.6%）などとなっている。

1学級当たりの園児数（3～5歳児）は25.5人となっている。（表12）

表12 収容人員別学級数

区 分	計	1～	16～	21～	26～	31～	36～	41人	1学級当 り園児数
		15人	20人	25人	30人	35人	40人	以 上	
平成30年度	76	17	18	25	7	8	1	0	28.8
令和元	92	24	21	28	8	10	0	1	27.9
2	115	34	30	32	9	10	-	-	26.5
3	122	33	35	27	19	7	-	1	27.0
4	126	38	38	28	20	2	-	-	25.5
国 立	-	-	-	-	-	-	-	-	-
公 立	57	20	22	10	4	1	-	-	-
私 立	69	18	16	18	16	1	-	-	-

注) 園児数「0人」の学級は含まれていない。

(3) 園児数

園児数は3,216人(男子1,651人、女子1,565人)で、前年度より83人(2.5%)減少している。(表13)

表13 園児数

区分				(幼保連携型認定こども園)							
	計	男	女	0歳	1歳	2歳	3歳	4歳	5歳	公立	私立
平成30年度	2,189	1,130	1,059	53	234	310	509	539	544	988	1,201
令和元	2,566	1,309	1,257	63	259	347	616	633	648	1,224	1,342
2	3,051	1,578	1,473	92	317	412	700	770	760	1,377	1,674
3	3,299	1,705	1,594	96	361	433	751	800	858	1,324	1,975
4	3,216	1,651	1,565	92	360	448	744	780	792	1,305	1,911

(4) 入園者数及び就園率

入園者数(3~5歳児)は354人で、前年度より7人(2.0%)増加している。

(表14)

就園率(小学校第1学年児童数に対する幼保連携型認定こども園修了者数の比率)は8.4%である。(表15)

表14 入園者数

区分	(幼保連携型認定こども園)			
	計	3歳	4歳	5歳
平成30年度	441	221	117	103
令和元	551	288	142	121
2	630	354	153	123
3	347	259	53	35
4	354	263	56	35

表15 就園率

区分	(幼保連携型認定こども園)			
	幼保連携型認定こども園 修了者数 (A)	小学校1学年 児童数 (B)	就園率(%)	
			山口県	全国
令和元年度	576	10,718	5.4	14.3
2	678	10,564	6.4	16.6
3	754	10,095	7.5	18.6
4	860	10,191	8.4	20.0

(注) 就園率 = (A) ÷ (B) × 100 ※小数点第2位四捨五入

(5) 教育・保育職員数

教育・保育職員数(本務者)は518人(男性33人、女性485人)であり、教育・保育職員数(本務者)のうち、女性教育・保育職員の占める比率は93.6%である。

(表16、参考表)

本務教育・保育職員1人当たりの園児数は6.2人で、全国平均よりも0.2人多い。

(表17)

その他の職員数(本務者)は118人である。(表18)

表16 教育・保育職員数（本務者）

（幼保連携型認定こども園）

区 分	計			公 立	私 立
		男	女		
平成30年度	307	17	290	112	195
令和元	353	24	329	127	226
2	463	30	433	159	304
3	503	31	472	165	338
4	518	33	485	185	333
園 長	30	13	17	14	16
副 園 長	26	3	23	16	10
教 頭	1	－	1	－	1
主幹保育教諭	32	2	30	9	23
指導保育教諭	16	3	13	－	16
保 育 教 諭	403	12	391	143	260
助保育教諭	－	－	－	－	－
主幹養護教諭	－	－	－	－	－
養 護 教 諭	4	－	4	2	2
養 護 助 教 諭	－	－	－	－	－
主幹栄養教諭	－	－	－	－	－
栄 養 教 諭	6	－	6	1	5
講 師	－	－	－	－	－

表17 本務教育・保育職員1人当たりの園児数

（幼保連携型認定こども園）

区 分	平 成	令 和	令 和	令 和	令 和
	30年度	元年度	2年度	3年度	4年度
山口県	7.1	7.3	6.6	6.6	6.2
全 国	6.5	6.3	6.3	6.2	6.0

（注）本務教育・保育職員1人当たりの園児数＝園児数計÷本務教育・保育職員数計

※小数点第2位四捨五入

表18 その他の職員数（本務者）

（幼保連携型認定こども園）

区 分	計	事務職員	養護職員	調 理 員	用務員
					警備員
平成30年度	61	9	8	36	8
令和元	77	15	10	43	9
2	104	19	13	61	11
3	109	21	10	69	9
4	118	20	14	74	10

（参考表）本務教育・保育職員に占める女性教育・保育職員の比率

（幼保連携型認定こども園）

（％）

区分	山口県	全 国
平成30年度	94.5	94.7
令和元	93.2	94.7
2	93.5	94.8
3	93.6	94.7
4	93.6	94.8

3 小学校

(1) 学校数

学校数は298校（本校294校、分校4校）で、前年度より2校減少している。（表19）

表19 設置者別学校数

区 分	計	うち 分校	国 立 (本校)	公 立						私 立 (本校)	
				公立計	本 校			分 校			
					計	市立	町立	計	市立		町立
平成30年度	310	4	2	307	303	281	22	4	4	-	1
令和元	306	4	2	303	299	277	22	4	4	-	1
2	303	4	2	300	296	274	22	4	4	-	1
3	300	4	2	297	293	272	21	4	4	-	1
4	298	4	2	295	291	270	21	4	4	-	1

(注) 休校中の学校を含む。また、国立及び私立には分校はない。

児童数別にみると、児童数1～49人の学校84校（全学校数の28.2%）、50～99人の学校33校（同11.1%）、100～149人の学校24校（同8.1%）などとなっている。

特別支援学級を置く学校は233校で、前年度より4校減少している。（表20）

表20 児童数別学校数

区 分	計		0人		1～ 49人		50～ 99人		100～ 149人		150～ 199人		200～ 249人		250～ 299人	
	実数	%	実数	%	実数	%	実数	%	実数	%	実数	%	実数	%	実数	%
平成30年度	310	100	19	6.1	81	26.1	46	14.8	27	8.7	17	5.5	14	4.5	11	3.5
令和元	306	100	20	6.5	81	26.5	44	14.4	26	8.5	17	5.6	15	4.9	11	3.6
2	303	100	22	7.3	77	25.4	45	14.9	25	8.3	16	5.3	15	5.0	11	3.6
3	300	100	22	7.3	83	27.7	36	12.0	25	8.3	19	6.3	14	4.7	12	4.0
4	298	100	23	7.7	84	28.2	33	11.1	24	8.1	20	6.7	15	5.0	11	3.7
区 分	300～ 399人		400～ 499人		500～ 599人		600～ 799人		800～ 999人		1,000人 以上		特別支援学級を置 く学校数 (再掲)			
	実数	%	実数	%	実数	%	実数	%	実数	%	実数	%	実数	%		
平成30年度	22	7.1	25	8.1	16	5.2	25	8.1	7	2.3	-	-	246	79.4		
令和元	20	6.5	23	7.5	19	6.2	22	7.2	8	2.6	-	-	242	79.1		
2	22	7.3	21	6.9	18	5.9	26	8.6	5	1.7	-	-	242	79.9		
3	20	6.7	23	7.7	18	6.0	21	7.0	7	2.3	-	-	237	79.0		
4	20	6.7	22	7.4	17	5.7	21	7.0	8	2.7	-	-	233	78.2		

(注) 「特別支援学級」とは、知的障害者など学校教育法第81条第2項各号に該当する児童で編制されている学級をいう。

(2) 学級数

学級数は3,178学級で、前年度より50学級(1.5%)減少している。

編制方式別にみると、単式学級2,348学級、複式学級184学級、特別支援学級646学級で、前年度より単式学級は62学級減少、複式学級は同数、特別支援学級は12学級増加している。

1学級当たりの児童数は20.1人で、全国平均よりも2.3人少ない。(表21)

収容人員別にみると、収容人員26～30人の学級856学級(全学級数の26.9%)、7人以下の学級782学級(同24.6%)、31～35人の学級607学級(同19.1%)などとなっている。(表22)

表21 編制方式別学級数及び児童数

(小学校)

区 分	計		単式学級		複式学級		特別支援学級		1学級当たりの児童数	
	学級数	児童数	学級数	児童数	学級数	児童数	学級数	児童数	山口県	全 国
平成30年度	3,327	68,208	2,570	64,747	176	1,377	581	2,084	20.5	23.5
令和元	3,303	67,363	2,513	63,678	186	1,451	604	2,234	20.4	23.3
2	3,268	66,289	2,467	62,461	186	1,492	615	2,336	20.3	23.1
3	3,228	65,000	2,410	61,152	184	1,421	634	2,427	20.1	22.8
4	3,178	63,826	2,348	59,864	184	1,436	646	2,526	20.1	22.4

(注) 1 「単式学級」とは、同学年の児童で編制されている学級をいう。

2 「複式学級」とは、2以上の学年の児童で編制されている学級をいう。

3 「特別支援学級」とは、学校教育法第81条第2項各号に該当する児童で編成されている学級をいい、単式学級、複式学級には含まない。

表22 収容人員別学級数

(小学校)

区 分	計		7人以下		8～12人		13～20人		21～25人		26～30人		31～35人		36～40人		41人以上	
	実数	%	実数	%	実数	%	実数	%	実数	%	実数	%	実数	%	実数	%	実数	%
平成30年度	3,327	100	746	22.4	261	7.8	312	9.4	456	13.7	871	26.2	679	20.4	2	0.1	-	-
令和元	3,303	100	762	23.1	255	7.7	290	8.8	464	14.0	866	26.2	663	20.1	3	0.1	-	-
2	3,268	100	765	23.4	234	7.2	312	9.5	500	15.3	818	25.0	638	19.5	1	0.0	-	-
3	3,228	100	776	24.0	242	7.5	302	9.4	444	13.8	835	25.9	628	19.5	1	0.0	-	-
4	3,178	100	782	24.6	237	7.5	283	8.9	410	12.9	856	26.9	607	19.1	3	0.1	-	-

(3) 児童数

児童数は63,826人(男子32,764人、女子31,062人)で、前年度より1,174人(1.8%)減少している。(表23)

特別支援学級の児童数は2,526人で、前年度より99人(4.0%)増加している。(表24)

表23 学年別児童数

		(小学校)					
区 分	計	1 学年	2 学年	3 学年	4 学年	5 学年	6 学年
平成30年度	68,208	10,884	11,454	11,300	11,450	11,590	11,530
令和元	67,363	10,718	10,883	11,446	11,297	11,420	11,599
2	66,289	10,564	10,727	10,866	11,442	11,284	11,406
3	65,000	10,095	10,583	10,735	10,866	11,433	11,288
4	63,826	10,191	10,080	10,572	10,719	10,850	11,414
男	32,764	5,336	5,249	5,435	5,467	5,474	5,803
女	31,062	4,855	4,831	5,137	5,252	5,376	5,611

表24 特別支援学級児童数

		(小学校)						
区 分	計	知的障害	肢体不自由	病 弱 ・ 身体虚弱	弱 視	難 聴	言語障害	自閉症 ・ 情緒障害
平成30年度	2,084	842	48	13	6	40	1	1,134
令和元	2,234	878	45	20	7	42	-	1,242
2	2,336	872	44	28	9	47	-	1,336
3	2,427	856	40	37	9	47	1	1,437
4	2,526	878	48	37	8	53	3	1,499

(4) 外国人児童数

外国人児童数は149人で、前年度より10人(7.2%)増加している。(表25)

表25 外国人児童数

		(小学校)			
区 分	平成 30年度	令和 元年度	令和 2年度	令和 3年度	令和 4年度
外国人児童数	113	114	123	139	149

(注)「外国人」とは、日本の国籍を持たない者をいい、日本と外国の両方に国籍を有する者は日本人とする。

(5) 教職員数

教員数（本務者）は5,001人（男性1,766人、女性3,235人）で、前年度より31人（0.6%）減少している。（表26）

教員数（本務者）のうち、女性教員の占める比率は64.7%で、前年度より0.3ポイント上昇している。（図3、参考表）

本務教員1人当たりの児童数は12.8人で、全国平均よりも1.7人少ない。（表27）

公立学校における指導主事等の数は38人で、前年度より5人（15.9%）増加している。（表28）

休職等教員数は215人で、前年度より22人（11.4%）増加している。（表29）

職員数（本務者）は645人で、前年度より30人（4.9%）増加している。（表30）

表26 教員数（本務者）

区分	(小学校)																								
	計		校長		副校長		教頭		主幹教諭		指導教諭		教諭		助教諭		養護教諭		養護助教諭		栄養教諭		講師		
	計	男	女	男	女	男	女	男	女	男	女	男	女	男	女	男	女	男	女	男	女	男	女	男	女
平成30年度	5,128	1,833	3,295	254	31	2	-	222	95	2	-	-	-	1,324	2,700	24	43	1	309	-	4	3	88	1	25
令和元	5,080	1,819	3,261	243	34	2	-	213	98	2	-	-	-	1,330	2,656	23	39	-	308	-	3	2	90	4	33
2	5,055	1,807	3,248	233	38	-	-	208	96	2	-	-	-	1,341	2,677	19	36	1	309	-	2	2	88	1	2
3	5,032	1,789	3,243	222	46	-	-	203	100	-	-	-	-	1,346	2,649	15	43	1	309	-	1	2	95	-	-
4	5,001	1,766	3,235	206	56	-	-	198	100	-	-	-	-	1,343	2,649	16	32	1	297	-	-	2	97	-	4

表27 本務教員1人当たりの児童数

区分	(小学校)										
	昭和30年度	昭和40年度	昭和50年度	昭和60年度	平成7年度	平成17年度	平成27年度	令和2年度	令和3年度	令和4年度	
山口県	35.7	27.3	24.1	22.9	17.9	15.3	13.6	13.1	12.9	12.8	
全国	36.0	28.3	25.0	24.1	19.4	17.3	15.7	14.9	14.7	14.5	

(注) 本務教員1人当たりの児童数=児童数計÷本務教員数計 ※小数点第2位四捨五入

図3 本務教員の男女別構成の推移（小学校）

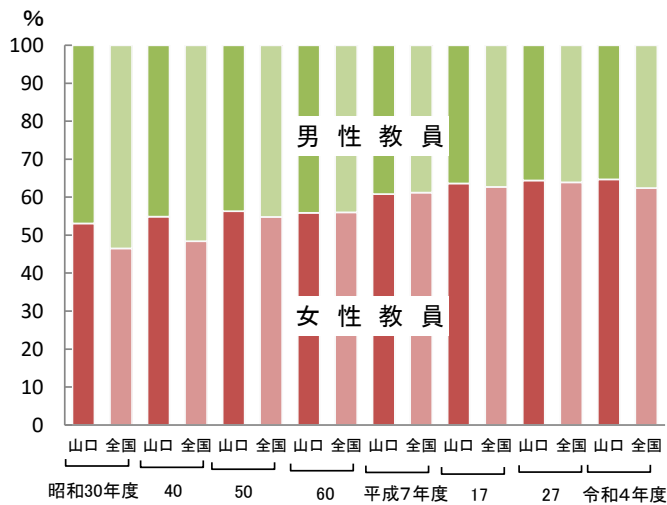

(参考表) 本務教員に占める女性教員の比率（小学校）

区分	山口県		全国
	山口県	山口県	
昭和30年度	53.1	46.5	46.5
40	54.9	48.4	48.4
50	56.3	54.8	54.8
60	55.9	56.0	56.0
平成7	60.8	61.2	61.2
17	63.6	62.7	62.7
27	64.4	62.3	62.3
令和2	64.3	62.3	62.3
3	64.4	62.4	62.4
4	64.7	62.4	62.4

表28 指導主事等の数（公立のみ）

（小学校）

区 分	計	指導主事	教育委員会	留学生・
			事務局等勤	海外日本人
			務者・その他	学校派遣者
平成30年度	39	16	5	18
令和元	39	11	8	20
2	39	14	7	18
3	33	17	—	16
4	38	21	3	14

- (注) 1 「指導主事」とは、地方教育行政の組織及び運営に関する法律第18条第4項後段の規定により指導主事を充てられた者をいう。
- 2 「教育委員会事務局等勤務者・その他」とは、学校に籍はあるが、教育委員会事務局・教育研究所・公民館・理科センター等に専ら勤務する者や国立大学附属学校へ派遣されている者をいう。
- 3 「留学生」とは、国内又は外国の大学・教育研究所へ研修のため6か月以上継続して派遣されている者をいい、「海外日本人学校派遣者」とは、長期研修出張の扱いで文部科学省の委嘱により、在外の日本人学校又は補習授業校に派遣されている者をいう。

表29 休職等教員数

（小学校）

区 分	計	休 職			育 児 休 業	介 護 休 業
		教員組合 事務専従者 (公立のみ)	職 務 上 の 負 傷 ・ 疾 病	そ の 他		
平成30年度	170	2	—	9	159	…
令和元	184	2	—	15	167	…
2	194	4	2	19	168	1
3	193	4	4	12	173	—
4	215	4	7	12	191	1

(注) 令和2年度調査から「介護休業」の項目が追加されている。

表30 職員数（本務者）

（小学校）

区 分	計	負担法による者 (公 立)		そ の 他 の 者				
		事務職員	学校栄養職員	事務職員	養護職員	学校給食 調 理 従 事 員	用 務 員	警 備 員 ・ そ の 他
平成30年度	655	309	24	13	6	181	63	59
令和元	619	295	20	13	4	161	64	62
2	605	295	24	17	1	150	59	59
3	615	296	14	17	2	150	70	66
4	645	295	13	15	3	149	81	89

- (注) 1 国・公立校の私費負担職員は含まない。
- 2 「負担法による者」とは、都道府県費負担に係る都道府県立学校の職員及び市町村立学校職員給与負担法による者をいう。
- 3 「警備員・その他」とは、学校警備員、ボイラー技師、寄宿舎指導員、その他の職員をいう。

4 中学校

(1) 学校数

学校数は161校（本校159校、分校2校）で、前年度と同数となっている。（表31）

表31 設置者別学校数

区分	(中学校)												
	計	うち 分校	国立 (本校)	公立									私立 (本校)
				公立計	本校			分校					
				計	県立	市立	町立	計	県立	市立	町立		
平成30年度	166	2	2	156	154	1	142	11	2	-	2	-	8
令和元	165	2	2	155	153	1	141	11	2	-	2	-	8
2	164	2	2	154	152	1	140	11	2	-	2	-	8
3	161	2	2	151	149	1	139	9	2	-	2	-	8
4	161	2	2	151	149	1	139	9	2	-	2	-	8

(注) 休校中の学校を含む。また、国立及び私立には分校はない。

生徒数別にみると、生徒数1～49人の学校34校（全学校数の21.1%）、300～399人の学校22校（同13.7%）、100～149人の学校18校（同11.2%）、50～99人の学校17校（同10.6%）、などとなっている。

特別支援学級を置く学校は126校で、前年度より1校（0.8%）増加している。（表32）

表32 生徒数別学校数

区分	(中学校)															
	計		0人		1～49人		50～99人		100～149人		150～199人		200～249人		250～299人	
	実数	%	実数	%	実数	%	実数	%	実数	%	実数	%	実数	%	実数	%
平成30年度	166	100	10	6.0	33	19.9	17	10.2	20	12.0	13	7.8	13	7.8	13	7.8
令和元	165	100	10	6.1	34	20.6	17	10.3	22	13.3	9	5.5	11	6.7	16	9.7
2	164	100	11	6.7	35	21.3	15	9.1	23	14.0	6	3.7	13	7.9	15	9.1
3	161	100	11	6.8	34	21.1	13	8.1	22	13.7	9	5.6	13	8.1	13	8.1
4	161	100	11	6.8	34	21.1	17	10.6	18	11.2	11	6.8	14	8.7	8	5.0
区分	300～399人		400～499人		500～599人		600～699人		700～799人		800～899人		900人以上		特別支援学級を置く 学校数（再掲）	
	実数	%	実数	%	実数	%	実数	%	実数	%	実数	%	実数	%	実数	%
平成30年度	20	12.0	14	8.4	8	4.8	2	1.2	2	1.2	-	-	1	0.6	128	77.1
令和元	20	12.1	14	8.5	6	3.6	4	2.4	1	0.6	-	-	1	0.6	131	79.4
2	21	12.8	13	7.9	4	2.4	6	3.7	1	0.6	-	-	1	0.6	127	77.4
3	19	11.8	15	9.3	5	3.1	4	2.5	2	1.2	-	-	1	0.6	125	77.6
4	22	13.7	12	7.5	7	4.3	4	2.5	2	1.2	-	-	1	0.6	126	78.3

(注) 「特別支援学級」とは、知的障害者など学校教育法第81条第2項各号に該当する生徒で編制されている学級をいう。

(2) 学級数

学級数は1,466学級で、前年度より1学級(0.1%)増加している。

編制方式別にみると、単式学級1,162学級、複式学級3学級、特別支援学級301学級で、前年度より単式学級は11学級減少、複式学級は前年度と同数、特別支援学級は12学級増加となっている。

1学級当たりの生徒数は22.8人で、全国平均よりも3.9人少ない。(表33)

収容人員別にみると、収容人員31~35人の学級539学級(全学級数の36.8%)、26~30人の学級350学級(同23.9%)、7人以下の学級333学級(同22.7%)などとなっている。(表34)

表33 編制方式別学級数及び生徒数

区分	計		単式学級		複式学級		特別支援学級		1学級当たりの生徒数	
	学級数	生徒数	学級数	生徒数	学級数	生徒数	学級数	生徒数	山口県	全国
平成30年度	1,480	34,467	1,211	33,640	4	13	265	814	23.3	27.5
令和元	1,478	33,949	1,195	33,040	6	25	277	884	23.0	27.2
2	1,476	33,677	1,186	32,709	3	10	287	958	22.8	27.1
3	1,465	33,721	1,173	32,678	3	10	289	1,033	23.0	26.9
4	1,466	33,482	1,162	32,346	3	13	301	1,123	22.8	26.7

(注) 1 「単式学級」とは、同学年の生徒で編制されている学級をいう。

2 「複式学級」とは、2以上の学年の生徒で編制されている学級をいう。

3 「特別支援学級」とは、学校教育法第81条第2項各号に該当する生徒で編成されている学級をいい、単式学級、複式学級には含まない。

表34 収容人員別学級数

区分	計		7人以下		8~ 12人		13~ 20人		21~ 25人		26~ 30人		31~ 35人		36~ 40人		41人 以上	
	実数	%	実数	%	実数	%	実数	%	実数	%	実数	%	実数	%	実数	%	実数	%
平成30年度	1,480	100	300	20.3	38	2.6	85	5.7	136	9.2	395	26.7	522	35.3	4	0.3	-	-
令和元	1,478	100	314	21.2	39	2.6	89	6.0	130	8.8	417	28.2	485	32.8	4	0.3	-	-
2	1,476	100	322	21.8	51	3.5	88	6.0	97	6.6	423	28.7	492	33.3	3	0.2	-	-
3	1,465	100	323	22.0	48	3.3	83	5.7	100	6.8	383	26.1	518	35.4	10	0.7	-	-
4	1,466	100	333	22.7	51	3.5	84	5.7	102	7.0	350	23.9	539	36.8	7	0.5	-	-

(3) 生徒数

生徒数は33,482人(男子17,087人、女子16,395人)で、前年度より239人(0.7%)減少している。(表35)

特別支援学級の生徒数は1,123人で、前年度より90人(8.7%)増加している。(表36)

表35 学年別生徒数

(中学校)				
区 分	計	1 学年	2 学年	3 学年
平成30年度	34,467	11,103	11,564	11,800
令和元	33,949	11,266	11,114	11,569
2	33,677	11,324	11,255	11,098
3	33,721	11,142	11,324	11,255
4	33,482	11,015	11,135	11,332
男	17,087	5,572	5,716	5,799
女	16,395	5,443	5,419	5,533

表36 特別支援学級生徒数

(中学校)								
区 分	計	知的障害	肢体不自由	病 弱 ・ 身体虚弱	弱 視	難 聴	言語障害	自閉症 ・ 情緒障害
平成30年度	814	306	10	3	2	20	—	473
令和元	884	329	13	7	2	11	—	522
2	958	346	19	11	—	10	—	572
3	1,033	374	20	12	—	12	—	615
4	1,123	379	15	12	—	15	—	702

(4) 外国人生徒数

外国人生徒数は52人で、前年度より24人(85.7%)増加している。(表37)

表37 外国人生徒数

(中学校)					
区 分	平 成 30年度	令 和 元年度	令 和 2年度	令 和 3年度	令 和 4年度
外国人生徒数	20	30	35	28	52

(注)「外国人」とは、日本の国籍を持たない者をいい、日本と外国の両方に国籍を有する者は日本人とする。

(5) 教職員数

教員数（本務者）は2,981人（男性1,608人、女性1,373人）で、前年度より15人（0.5%）減少している。（表38）

教員数（本務者）のうち、女性教員の占める比率は46.1%で、前年度より0.5ポイント上昇している。（図4、参考表）

本務教員1人当たりの生徒数は11.2人で、全国平均よりも1.8人少ない。（表39）

公立学校における指導主事等の数は18人で、前年度より12人（40.0%）減少している。（表40）

休職等教員数は67人で、前年度より3人（4.3%）減少している。（表41）

職員数（本務者）は300人で、前年度より3人（1.0%）減少している。（表42）

表38 教員数（本務者）

区分		計		校長		副校長		教頭		主幹教諭		指導教諭		教諭		助教諭		養護教諭		養護助教諭		栄養教諭		講師		
		計	男	女	男	女	男	女	男	女	男	女	男	女	男	女	男	女	男	女	男	女	男	女	男	女
平成30年度		3,047	1,674	1,373	125	15	3	-	159	23	5	-	-	1	1,362	1,123	2	3	1	157	-	-	-	33	17	18
令和元		3,021	1,657	1,364	130	12	-	-	161	25	6	-	-	-	1,335	1,107	-	2	1	156	-	-	1	34	23	28
2		3,008	1,637	1,371	129	12	1	-	157	24	2	-	2	-	1,328	1,128	2	1	1	156	-	3	1	37	14	10
3		2,996	1,631	1,365	127	11	3	-	153	25	3	-	1	1	1,333	1,127	1	1	1	152	-	1	1	37	8	10
4		2,981	1,608	1,373	128	11	2	-	143	33	2	-	1	1	1,314	1,116	-	2	-	155	-	2	1	36	17	17

表39 本務教員1人当たりの生徒数

区分	(中学校)										
	昭和30年度	昭和40年度	昭和50年度	昭和60年度	平成7年度	平成17年度	平成27年度	令和2年度	令和3年度	令和4年度	
山口県	28.1	23.6	18.3	19.1	14.9	12.3	11.7	11.2	11.3	11.2	
全国	29.6	25.1	20.3	21.0	16.9	14.6	13.7	13.0	13.0	13.0	

(注) 本務教員1人当たりの生徒数=生徒数計÷本務教員数計 ※小数点第2位四捨五入

図4 本務教員の男女別構成の推移（中学校）

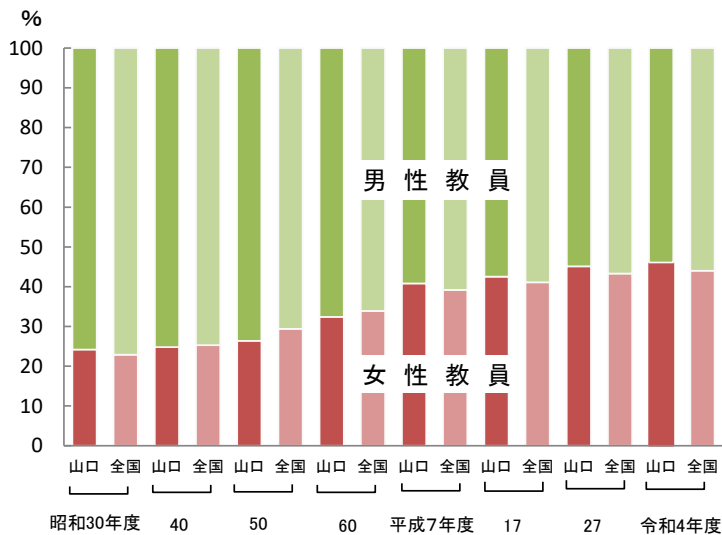

(参考表) 本務教員に占める女性教員の比率（中学校）

区分	(%)	
	山口県	全国
昭和30年度	24.2	22.9
40	24.8	25.3
50	26.4	29.4
60	32.4	33.9
平成7	40.8	39.2
17	42.5	41.1
27	44.2	42.8
令和2	45.6	43.7
3	45.6	44.0
4	46.1	44.3

表40 指導主事等の数（公立のみ）

（中学校）

区 分	計	指導主事	教育委員会	留学生・
			事務局等勤	海外日本人
			務者・その他	学校派遣者
平成30年度	35	18	—	17
令和元	41	22	6	13
2	35	18	4	13
3	30	5	9	16
4	18	9	—	9

（注）1 「指導主事」とは、地方教育行政の組織及び運営に関する法律第18条第4項後段の規定により指導主事を充てられた者をいう。

2 「教育委員会事務局等勤務者・その他」とは、学校に籍はあるが、教育委員会事務局・教育研究所・公民館・理科センター等に専ら勤務する者や国立大学附属学校へ派遣されている者をいう。

3 「留学生」とは、国内又は外国の大学・教育研究所へ研修のため6か月以上継続して派遣されている者をいい、「海外日本人学校派遣者」とは、長期研修出張の扱いで文部科学省の委嘱により、在外の日本人学校又は補習授業校に派遣されている者をいう。

表41 休職等教員数

（中学校）

区 分	計	休 職			育 児 休 業	介 護 休 業
		教員組合	職 務 上	そ の 他		
		事務専従者 (公立のみ)	の 負 傷 ・ 疾 病			
平成30年度	61	2	—	9	50	…
令和元	71	2	—	16	53	…
2	67	1	1	7	58	…
3	70	—	3	4	63	—
4	67	—	3	4	60	—

表42 職員数（本務者）

（中学校）

区 分	計	負担法による者 (公 立)		そ の 他 の 者				
		事務職員	学校栄養職員	事務職員	養護職員	学校給食 調 理 従 事 員	用 務 員	警 備 員 ・ そ の 他
		平成30年度	320	162	14	17	1	66
令和元	297	159	10	18	1	43	51	15
2	300	161	6	16	—	42	48	27
3	303	162	4	13	—	44	46	34
4	300	159	4	11	—	47	49	30

（注）1 国・公立校の私費負担職員は含まない。

2 「負担法による者」とは、都道府県費負担に係る都道府県立学校の職員及び市町村立学校職員給与負担法による者をいう。

3 「警備員・その他」とは、学校警備員、ボイラー技師、寄宿舎指導員、その他の職員をいう。

5 高等学校

[全日制課程・定時制課程]

(1) 学校数

学校数は78校(本校69校、分校9校)で、前年度と同数となっている。

(表43)

表43 設置者別学校数

区 分	計	うち 分校	公 立						私 立
			公立計	本 校			分 校		本 校
				全日制	定時制	併 置	全日制	定時制	
平成30年度	79	8	59	37	-	14	7	1	20
令和元	80	9	60	37	1	13	8	1	20
2	79	9	59	35	1	14	8	1	20
3	78	9	58	34	1	14	8	1	20
4	78	9	58	36	3	10	8	1	20

(注) 「併置」とは、全日制と定時制の両方の課程を設置している学校をいう。

(2) 生徒数

生徒数は30,248人(男子15,238人、女子15,010人)で、前年度より735人(2.4%)減少している。

設置者別では、公立20,750人(全生徒数の68.6%)、私立9,498人(同31.4%)となっている。

課程別では、全日制課程29,691人(全生徒数の98.2%)、定時制課程557人(同1.8%)となっている。(表44)

表44 学年別・課程別生徒数

区 分	計	公 立								私 立				
		男	女	全日制	定時制	公立計	全 日 制		定 時 制		私立計	全 日 制		
							男	女	男	女		男	女	
平成30年度	33,868	16,782	17,086	33,428	440	23,561	11,349	11,772	264	176	10,307	5,169	5,138	
令和元	33,099	16,509	16,590	32,617	482	22,994	11,170	11,342	295	187	10,105	5,044	5,061	
2	32,051	16,015	16,036	31,546	505	22,110	10,718	10,887	305	200	9,941	4,992	4,949	
3	30,983	15,575	15,408	30,506	477	21,310	10,421	10,412	290	187	9,673	4,864	4,809	
4	30,248	15,238	15,010	29,691	557	20,750	10,237	9,956	310	247	9,498	4,691	4,807	
本 科	1 学年	10,167	5,142	5,025	9,934	233	6,961	3,467	3,261	114	119	3,206	1,561	1,645
	2	9,656	4,875	4,781	9,550	106	6,640	3,292	3,242	68	38	3,016	1,515	1,501
	3	10,094	5,136	4,958	9,955	139	6,967	3,457	3,371	77	62	3,127	1,602	1,525
	4	79	51	28	-	79	79	-	-	51	28	-	-	-
	計	29,996	15,204	14,792	29,439	557	21,204	10,526	10,121	310	247	9,349	4,678	4,671
専攻科	252	34	218	252	-	103	21	82	-	-	149	13	136	

本科の生徒数を学科別にみると、普通科17,445人（全本科生徒数の58.2%）、工業科3,144人（同13.8%）、商業科3,135人（同10.5%）などとなっている。

男女別にみると、男子は普通科8,505人（全本科男子生徒数の55.9%）、工業科3,872人（同25.5%）、商業科1,152人（同7.6%）など、女子は普通科8,940人（全本科女子生徒数の60.4%）、商業科1,983人（同13.4%）、総合学科1,214人（同8.2%）などとなっている。（表45、図5）

表45 学科別本科の生徒数

(高等学校)												
区分	計	普通	農業	工業	商業	水産	家庭	看護	情報	福祉	その他	総合
平成30年度	33,588	19,224	981	4,767	3,727	128	809	580	-	238	1,056	2,078
令和元	32,802	18,663	939	4,639	3,628	122	823	552	-	232	1,121	2,083
2	31,749	18,069	880	4,497	3,439	116	821	561	-	229	1,119	2,018
3	30,711	17,556	806	4,280	3,284	125	879	546	-	230	1,090	1,915
4	29,996	17,445	739	4,144	3,135	120	814	551	-	185	1,085	1,778
男	15,204	8,505	301	3,872	1,152	112	103	23	-	44	528	564
女	14,792	8,940	438	272	1,983	8	711	528	-	141	557	1,214

図5 学科別生徒数（令和4年度）（高等学校・本科）

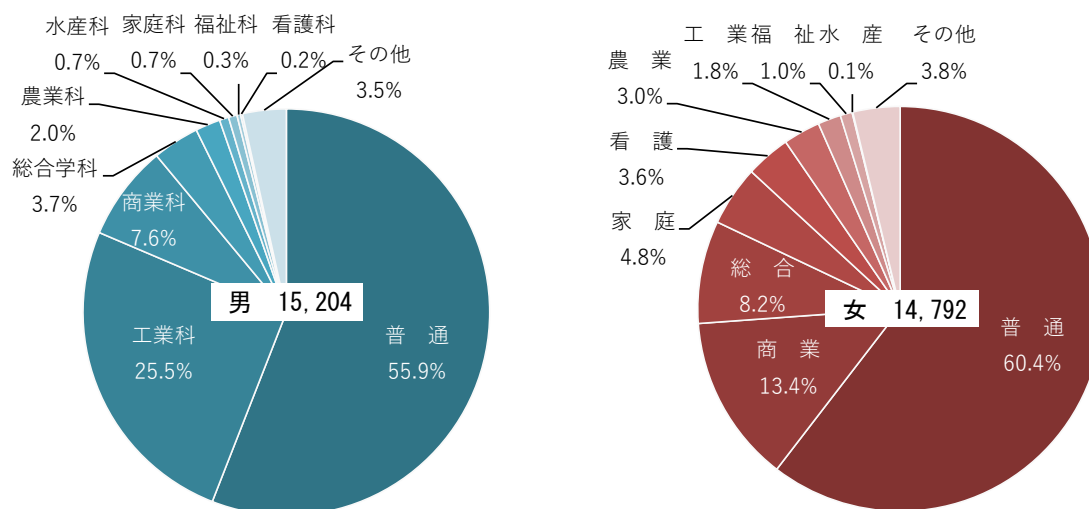

(3) 外国人生徒数

外国人生徒数は11人で、前年度より18人減少している。（表46）

表46 外国人生徒数

(高等学校)					
区分	平成30年度	令和元年度	令和2年度	令和3年度	令和4年度
外国人生徒数	23	12	9	29	11

(注) 外国人とは、日本の国籍を持たない者をいい、日本と外国の両方に国籍を有する者は日本人とする。

(4) 入学状況

本科の入学者数は10,137人（男子5,127人、女子5,010人）で、前年度より173人（1.7%）増加している。

設置者別にみると、公立6,943人（全入学者数の68.5%）、私立3,194人（同31.5%）となっている。

入学志願者数は20,498人（男子10,761人、女子9,737人）で、前年度より230人（1.1%）減少している。

設置者別にみると、公立8,361人（全入学志願者数の40.8%）、私立12,137人（同59.2%）となっている。（統計表第10表）

(5) 教職員数

教員数（本務者）は2,770人（男性1,890人、女性880人）で、前年度より59人（2.1%）減少している。（表47）

教員数（本務者）のうち、女性教員の占める比率は31.8%で、前年より0.5ポイント低下している。（図6、参考表）

本務教員1人当たりの本科生徒数は10.8人で、全国平均よりも2.4人少ない。（表48）
公立学校における指導主事等の数は5人で、前年度より2人（28.6%）減少している。

（表49）

休職等教員数は44人で、前年度より1人（2.3%）増加している。（表50）

職員数（本務者）は602人で、前年度より11人（1.8%）減少している。（表51）

表47 教員数（本務者）

区 分	計	(高等学校)									
		男	女	公 立						私 立	
				公立計	全 日 制		定 時 制		私立計	全 日 制	
男	女	男	女	男	女	男	女	男	女		
平成30年度	2,924	2,019	905	2,196	1,408	665	105	18	728	506	222
令和元	2,909	2,005	904	2,187	1,392	665	107	23	722	506	216
2	2,855	1,966	889	2,135	1,354	655	104	22	720	508	212
3	2,829	1,916	913	2,114	1,317	669	105	23	715	494	221
4	2,770	1,890	880	2,086	1,313	645	100	28	684	477	207
校 長	67	64	3	48	44	2	2	—	19	18	1
副 校 長	15	13	2	7	5	2	—	—	8	8	—
教 頭	91	80	11	72	49	9	14	—	19	17	2
主幹教諭	16	11	5	—	—	—	—	—	16	11	5
指導教諭	16	15	1	—	—	—	—	—	16	15	1
教 諭	2,388	1,659	729	1,888	1,214	565	84	25	500	361	139
助教諭	14	5	9	5	1	4	—	—	9	4	5
養護教諭	86	—	86	66	—	63	—	3	20	—	20
養護助教諭	—	—	—	—	—	—	—	—	—	—	—
栄養教諭	—	—	—	—	—	—	—	—	—	—	—
講 師	77	43	34	—	—	—	—	—	77	43	34

表 4 8 本務教員 1 人当たりの本科生徒数

(高等学校)

区 分	昭 和 30年度	昭 和 40年度	昭 和 50年度	昭 和 60年度	平 成 7 年度	平 成 17年度	平 成 27年度	令 和 2年度	令 和 3年度	令 和 4年度
山 口 県	20.9	24.1	17.7	17.6	15.3	12.3	11.8	11.1	10.9	10.8
全 国	23.0	26.2	19.4	19.4	16.8	14.3	14.1	13.4	13.2	13.2

(注) 本務教員 1 人当たりの本科生徒数=本科生徒数計÷本務教員数計 ※小数点第 2 位四捨五入

図 6 本務教員の男女別構成の推移 (高等学校)

(参考表) 本務教員に占める女性
教員の比率 (高等学校)

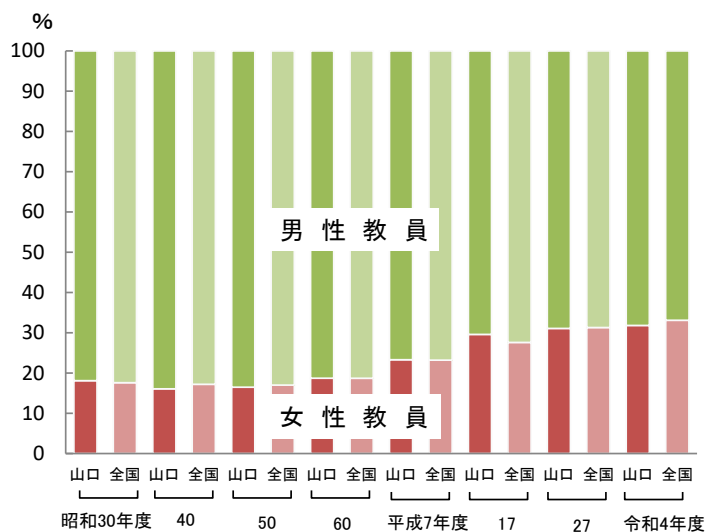

区 分	山 口 県	全 国
昭 和 30 年 度	18.1	17.6
40	16.1	17.2
50	16.5	17.0
60	18.7	18.7
平 成 7	23.3	23.2
17	29.6	27.6
27	31.1	31.3
令 和 2	31.1	32.5
3	32.3	32.9
4	31.8	33.1

表 4 9 指導主事等の数 (公立のみ)

(高等学校)

区 分	計	指導主事	教育委員会 事務局等勤 務者・その他	留学生・ 海外日本人 学校派遣者
平成30年度	4	—	2	2
令和元	6	—	1	5
2	6	—	1	5
3	7	—	2	5
4	5	—	1	4

(注) 1 「指導主事」とは、地方教育行政の組織及び運営に関する法律第 18 条第 4 項後段の規定により指導主事を充てられた者をいう。
 2 「教育委員会事務局等勤務者・その他」とは、学校に籍はあるが、教育委員会事務局・教育研究所・公民館・理科センター等に専ら勤務する者や国立大学附属学校へ派遣されている者をいう。
 3 「留学生」とは、国内又は外国の大学・教育研究所へ研修のため 6 か月以上継続して派遣されている者をいい、「海外日本人学校派遣者」とは、長期研修出張の扱いで文部科学省の委嘱により、在外の日本人学校又は補習授業校に派遣されている者をいう。

表50 休職等教員数

(高等学校)

区分	計	休 職			育児休業	介護休業
		教員組合 事務専従者 (公立のみ)	疾病等	その他		
平成30年度	40	1	—	4	35	…
令和元	39	1	—	4	34	…
2	36	1	—	8	27	…
3	43	2	—	5	36	—
4	44	2	—	10	32	—

表51 職員数(本務者)

(高等学校)

区分	計	事務職員	学校図書	技術職員	実習助手	養護職員	用務員	警備員
			館事務員					その他
平成30年度	547	281	3	14	228	—	10	11
令和元	539	284	2	13	228	—	5	7
2	621	310	2	14	230	—	38	27
3	613	305	2	14	224	2	38	28
4	602	299	2	13	217	2	39	30

- (注) 1 「技術職員」とは、実習施設の技師及び技師補、栄養士、調理師等技術的職務に従事する者をいう。
 2 「実習助手」とは、学校教育法第60条第2項及び第4項の規定により、実験又は実習について教員の職務を助ける者をいう。
 3 「警備員・その他」とは、学校警備員、寄宿舎指導員、ボイラー技師、実習補佐員、その他の職員をいう。

[通信制課程]

学校数は8校(独立校2校、併置校6校)で、前年度より1校増加している。
 高等学校の通信教育について協力する協力校は14校で、前年度より7校増加している。
 教員数は705人(本務者61人、兼務者644人)で、前年度より16人減少している。
 生徒数は4,550人(男子2,078人、女子2,472人)で前年度より957人(22.6%)増加している。(表52)
 年齢別にみると、17歳1,405人(全生徒数の30.9%)、16歳1,089人(同23.9%)、15歳945人(同20.8%)などとなっている。(表53)

表52 学校数、生徒数及び教職員数

(高等学校・通信制)

区分	学 校 数				生 徒 数				教 員 数		職員数 (本務者)
	計	独立校	併置校	協力校	計	男	女	特科生	本務者	兼務者	
令和元	7	2	5	7	3,039	1,531	1,508	1	52	550	10
2	7	2	5	7	3,229	1,636	1,593	2	57	587	10
3	7	2	5	7	3,593	1,752	1,841	33	54	667	14
4	8	2	6	14	4,550	2,078	2,472	—	61	644	11

- (注) 「特科生」とは、高等学校通信教育規程附則第2項により、校長が受講を許可した者をいう。

表53 年齢別生徒数

(高等学校・通信制)												
区分	計	15歳	16歳	17歳	18歳	19歳	20~24歳	25~29歳	30~39歳	40~49歳	50~59歳	60歳以上
平成30年度	2,884	388	651	767	257	136	425	129	85	30	6	10
令和元	3,039	426	698	952	270	102	366	101	87	22	8	7
2	3,229	490	750	1,022	296	134	337	89	73	20	7	11
3	3,593	645	928	1,100	343	136	289	56	64	16	8	8
4	4,550	945	1,089	1,405	396	203	330	80	60	24	9	9
男	2,078	391	480	647	191	101	187	39	22	11	4	5
女	2,472	554	609	758	205	102	143	41	38	13	5	4

6 中等教育学校

(1) 学校数

学校数は1校(本校)で、前年度と同数となっている。(表54)

(2) 生徒数

前期課程の生徒数は308人で、前年度より1人(0.3%)減少している。

後期課程(全日制課程)の生徒数は273人で、前年度より2人(0.7%)減少している。(表54)

(3) 教職員数

教員数(本務者)は56人(男性37人、女性19人)で、前年度より1人(1.8%)増加している。

職員数(本務者)は7人で、前年度より1人(12.5%)減少している。(表54)

表54 学校数、生徒数及び教職員数

(中等教育学校)											
区分	学校数	生徒数						教員数 (本務者)			職員数 (本務者)
		前期課程			後期課程(全日制)			計	男	女	
		計	男	女	計	男	女				
平成30年度	1	312	110	202	339	151	188	59	40	19	6
令和元	1	306	108	198	319	145	174	58	39	19	6
2	1	308	101	207	300	130	170	56	35	21	8
3	1	309	113	196	275	100	175	55	37	18	8
4	1	308	111	197	273	98	175	56	37	19	7
1学年	...	105	37	68	95	36	59
2学年	...	104	41	63	92	29	63
3学年	...	99	33	66	86	33	53

7 特別支援学校

(1) 学校数

学校数は14校（本校13校、分校1校）で、前年度と同数となっている。（表55）

(2) 学級数

学級数は535学級で、前年度より18学級（3.5%）増加している。（表55）

(3) 在学者数

在学者数は1,898人で、前年度より64人（3.5%）増加している。（表55）

(4) 教職員数

教員数（本務者）は1,200人で、前年度より23人（2.0%）増加している。

職員数（本務者）は193人で、前年度より10人（4.9%）減少している。（表55）

表55 学校数、学級数、在学者数及び教職員数

区 分	学校数	学級数	在 学 者 数							教 員 数		職員数 (本務者)
			計	男	女	幼稚部	小学部	中学部	高等部	本務者	兼務者	
												(特別支援学校)
平成30年度	14 (1)	533	1,817	1,206	611	6	550	446	815	1,193	86	148
令和元	14 (1)	526	1,806	1,192	614	4	551	467	784	1,198	93	145
2	14 (1)	521	1,796	1,188	608	2	579	465	750	1,190	106	194
3	14 (1)	517	1,834	1,200	634	5	581	509	739	1,177	105	203
4	14 (1)	535	1,898	1,240	658	2	607	519	770	1,200	114	193

(注) () 内の数字は、「分校」数で、再掲である。

8 専修学校

(1) 学校数

学校数は41校（公立3校、私立38校）で、前年度と同数となっている。

（表56）

表56 設置者別学校数

区 分	計	国 立	公 立	私 立	(再掲)	
					高等課程を置く学校	専門課程を置く学校
平成30年度	40	—	3	37	7	34
令和元	40	—	3	37	7	34
2	42	—	3	39	7	36
3	41	—	3	38	7	35
4	41	—	3	38	8	34

(注) すべて「本校」である。

(2) 生徒数

生徒数は4,182人（男子1,454人、女子2,728人）で、前年度より75人（1.8%）減少している。

学科別では、医療関係2,488人（全生徒数の59.5%）、文化・教養関係537人（同12.8%）、商業実務関係407人（同9.7%）などとなっている。（表57）

表57 生徒数

(専修学校)

区 分	計	学 科 別									
		男	女	工 業 関 係	農 業 関 係	医 療 関 係	衛 生 関 係	教育社会 福祉関係	商業実務 関 係	服飾・ 家政関係	文化・ 教養関係
平成30年度	4,887	1,808	3,079	122	60	2,858	176	167	426	59	1,019
令和元	4,678	1,752	2,926	142	63	2,669	178	169	473	52	932
2	4,391	1,559	2,832	145	63	2,582	188	173	483	46	711
3	4,257	1,482	2,775	191	62	2,558	216	162	429	53	586
4	4,182	1,454	2,728	230	59	2,488	265	144	407	52	537
高 等 課 程	418	140	278	—	—	151	80	41	95	51	—
専 門 課 程	3,502	1,135	2,367	230	59	2,337	185	103	312	1	275
一 般 課 程	262	179	83	—	—	—	—	—	—	—	262

(3) 教職員数

教員数は1,772人（本務者397人、兼務者1,375人）で、前年度より56人（3.2%）減少している。

男女別では、男性教員が976人、女性教員が796人で、女性教員の占める比率は44.9%となっている。

教員のうち本務教員の占める比率は22.4%で、本務教員のうち62.0%を女性教員が占めている。（表58）

職員数（本務者）は116人で、前年度より4人（3.6%）増加している。（表59）

表58 教員数

区 分	(専修学校)								
	計			本 務 者			兼 務 者		
		男	女	計	男	女	計	男	女
平成30年度	1,933	1,014	919	417	152	265	1,516	862	654
令和元	1,935	1,042	893	403	153	250	1,532	889	643
2	1,903	1,013	890	400	154	246	1,503	859	644
3	1,828	994	834	405	156	249	1,423	838	585
4	1,772	976	796	397	151	246	1,375	825	550

表59 職員数(本務者)

区 分	(専修学校)		
	計	男	女
平成30年度	99	34	65
令和元	106	33	73
2	104	37	67
3	112	39	73
4	116	44	72

9 各種学校

(1) 学校数

学校数は38校(すべて私立)で、前年度と同数となっている。(表60)

表60 設置者別学校数

区 分	(各種学校)			
	計	国 立	公 立	私 立
平成30年度	42	—	—	42
令和元	42	—	—	42
2	41	—	—	41
3	38	—	—	38
4	38	—	—	38

(注) すべて「本校」である。

(2) 生徒数

生徒数は2,821人(男子1,721人、女子1,100人)で、前年度より318人(11.3%)減少している。

課程別では、自動車操縦2,664人(全生徒数の94.4%)、医療関係91人(同3.2%)、文化・教養関係37人(同1.3%)などとなっている。(表61)

表 6 1 生徒数

区 分	(各種学校)								
	計			課 程 別					外国人 学 校
		男	女	医 療 関 係	家 政 関 係	文 化 ・ 教 養 関 係	予 備 校	自 動 車 操 縦	
平成30年度	2,956	1,824	1,132	182	22	47	—	2,672	33
令和元	2,862	1,731	1,131	151	21	33	—	2,629	28
2	2,612	1,544	1,068	146	20	35	—	2,385	26
3	3,139	1,928	1,211	109	3	52	—	2,954	21
4	2,821	1,721	1,100	91	4	37	—	2,664	25

(3) 教職員数

教員数464人（本務者306人、兼務者158人）で、前年度より32人（6.9%）減少している。

男女別では、男性教員が357人、女性教員が107人で、女性教員の占める比率は23.1%となっている。

教員のうち本務教員の占める比率は65.9%で、本務教員のうち86.3%を男性教員が占めている。（表62）

職員数（本務者）は118人で、前年度より2人（1.7%）減少している。（表63）

表 6 2 教員数

区 分	(各種学校)								
	計			本 務 者			兼 務 者		
		男	女	計	男	女	計	男	女
平成30年度	561	407	154	321	273	48	240	134	106
令和元	561	406	155	321	270	51	240	136	104
2	562	408	154	314	266	48	248	142	106
3	496	374	122	309	267	42	187	107	80
4	464	357	107	306	264	42	158	93	65

表 6 3 職員数（本務者）

区 分	(各種学校)		
	計	男	女
平成30年度	97	35	62
令和元	95	32	63
2	108	36	72
3	120	41	79
4	118	38	80

Ⅲ 卒業後の状況調査

1 中学校卒業生

(1) 概要

令和4年3月の中学校卒業生数は11,249人（男子5,731人、女子5,518人）で、前年度より142人（1.3%）増加している。

卒業生を状況別にみると、高等学校等進学者11,023人（全卒業生数の98.0%）、専修学校（高等課程）進学者74人（同0.7%）、専修学校（一般課程）等入学者16人（同0.1%）、就職者等26人（同0.2%）、不詳・死亡の者0人となっている。

表64 状況別卒業生数

区分	計	(中学校卒業生)														
		高等学校等進学者 A	専修学校(高等課程)等入学者 B	専修学校(一般課程)等入学者 C	公共職業能力開発施設等入学者 D	就職者等(左記A~Dを除く)E					左記以外の者 F	不詳・死亡の者 G	就職者 左記A~Dのうち就職している者	高等学校等進学者率 (%)	卒業生に占める就職者の割合 (%)	
						自営業主等	常用労働者		臨時労働者	就業者						
							無期雇用労働者	有期雇用労働者								
		うち雇用契約期間が一年以上、かつフルタイム勤務相当の者														
平成30年3月	12,102	11,888	38	12	2	10	26	9	5	25	92	-	42	1	98.2	0.3
31	11,815	11,624	32	17	2	12	18	5	3	7	97	1	35	2	98.4	0.3
令和2	11,611	11,419	36	11	-	15	24	4	3	4	92	6	42	-	98.3	0.4
3	11,107	10,899	53	27	3	15	10	1	1	13	85	1	29	3	98.1	0.3
4	11,249	11,023	74	16	1	6	13	4	3	3	109	-	22	-	98.0	0.2
男	5,731	5,616	35	8	-	6	9	4	3	1	52	-	18	-	98.0	0.3
女	5,518	5,407	39	8	1	-	4	-	-	2	57	-	4	-	98.0	0.1

- (注) 1 「高等学校等進学者」とは、高等学校の本科（全日制・定時制・通信制）・別科、中等教育学校後期課程の本科・別科、高等専門学校、特別支援学校高等部の本科・別科へ進学した者をいう。また、進学しかつ就職した者を含む。
- 2 「専修学校（高等課程）進学者」とは、専修学校の高等課程（中学校卒業程度を入学資格とする課程）へ進学した者をいう。また、進学しかつ就職した者を含む。
- 3 「専修学校（一般課程）等入学者」とは、専修学校の一般課程又は各種学校（予備校等）へ入学した者をいう。また、入学しかつ就職した者を含む。
- 4 「公共職業能力開発施設等入学者」とは、公共職業能力開発施設等へ入学した者をいう。また、入学しかつ就職した者を含む。
- 5 「就職者等」のうち、「自営業主等」とは、個人経営の事業を営んでいる者及び家族の営む事業に継続的に本業として従事する者をいう。「常用労働者」のうち「無期雇用労働者」とは、雇用契約期間の定めのない者として就職した者、「有期雇用労働者」とは、雇用契約期間が1か月以上で期間の定めのある者をいう。
- 6 平成29年度の「就職者等」は、雇用契約期間が1年未満で期間の定めのある者及び雇用契約期間の長さにかかわらず短時間勤務のものを含まない。また、「就職者」とは、「就職者等（左記A~Dを除く）」及び「左記A~Dのうち就職している者」である。
- 7 平成30年度以降の「就職者」とは、「就職者等（左記A~Dを除く）」の「自営業主等」及び「無期雇用労働者」、「有期雇用労働者」のうち雇用契約期間が一年以上、かつフルタイム勤務相当の者、「左記A~Dのうち就職している者」である。
- 8 「左記以外の者」とは、家事手伝いをしている者、外国の高等学校等に入学した者、上記A~Eに該当しない者で進路が未定であることが明らかな者をいう。
- 9 「高等学校等進学者」とは、卒業生のうち「高等学校等進学者」の占める割合で、「卒業生に占める就職者の割合」とは、卒業生のうち「就職者」の占める割合である。

図7 卒業後の状況（中学校卒業生）

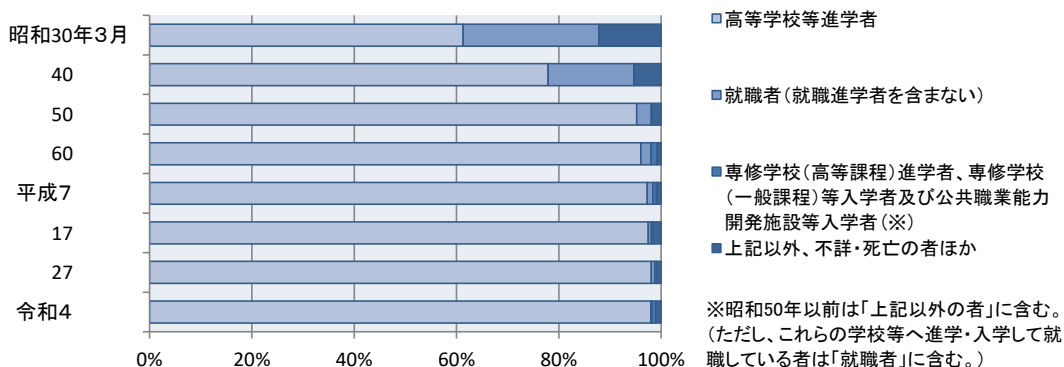

(2) 高等学校等進学者

高等学校等進学者数は11,023人(男子5,615人、女子5,407人)で、前年度より124人(1.1%)増加している。(表64)

高等学校等進学率は98.0%で、前年度より0.1ポイント低下している。

男女別に進学率をみると、男子、女子いずれも98.0%となっている。

全国の進学率は98.8%で、本県の進学率と比較すると、全国平均が0.8ポイント上回っている。(表65、図8、統計表第16表)

高等学校等進学者の内訳をみると、高等学校(本科)の全日制課程9,933人(高等学校等進学者数の90.1%)、定時制課程201人(同1.8%)、通信制課程320人(同2.9%)、高等専門学校444人(同4.0%)、特別支援学校高等部(本科)125人(同1.1%)となっている。

高等学校等進学者のうち、他県への進学者は362人(高等学校等進学者数の3.3%)となっている。(統計表第19表)

表65 高等学校等進学率

区分	山口県			全国		
	計	男	女	計	男	女
昭和30年3月	61.3	61.9	60.7	51.5	55.5	47.4
40	77.9	77.2	78.6	70.7	71.7	69.6
50	95.2	94.6	95.9	91.9	91.0	93.0
60	96.0	95.5	96.6	94.1	93.1	95.3
平成7	97.3	96.8	97.9	96.7	95.8	97.6
17	97.5	97.2	97.8	97.6	97.3	97.9
27	98.1	97.5	98.7	98.5	98.3	98.8
令和2	98.3	98.1	98.6	98.8	98.7	99.0
3	98.1	97.9	98.3	98.9	98.8	99.0
4	98.0	98.0	98.0	98.8	98.7	98.9

(注) 昭和30年、40年、50年3月は、高等学校通信制課程(本科)への進学者を含めない数値である。

図8 高等学校等進学率及び就職者の割合の推移(中学校卒業生)

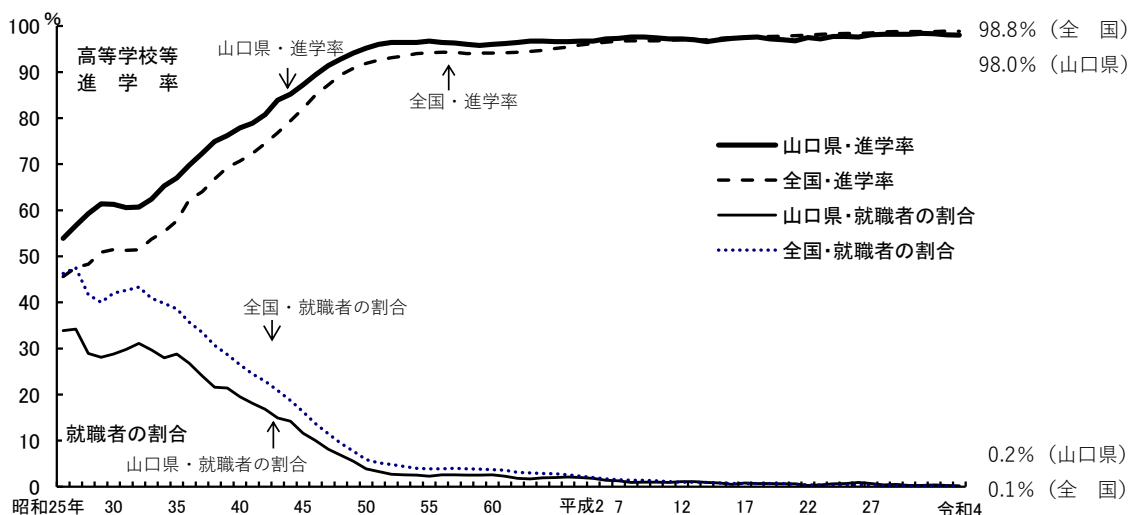

(注) 昭和58年以前の高等学校等進学率は、高等学校通信制課程(本科)への進学者を含まないものである。

高等学校（本科）、中等教育学校後期課程（本科）、高等専門学校及び特別支援学校高等部（本科）への入学志願者数は10,779人で、全卒業生数に占める割合は95.8%となっている。

このうち、これらの学校へ進学した者の数は10,703人で、入学志願者のうち進学した者の割合は99.3%となっている。（表66、統計表第19表）

表66 高等学校（本科）、中等教育学校後期課程（本科）、高等専門学校及び特別支援学校高等部（本科）への入学志願及び進学状況（令和4年3月）
(中学校卒業生)

区 分	入 学 志 願 者 数			進 学 者 数			入学志願者のうち進学した者の割合 B/A (%)
	計A	男	女	計B	男	女	
計	10,779	5,510	5,269	10,703	5,469	5,234	99.3
高等学校（本科）全日制	9,996	5,010	4,986	9,933	4,974	4,959	99.4
高等学校（本科）定時制	212	109	103	201	104	97	94.8
中等教育学校後期課程（本科）	—	—	—	—	—	—	—
高等専門学校	445	309	136	444	309	135	99.8
特別支援学校高等部（本科）	126	82	44	125	82	43	99.2

(3) 就職状況

就職者（就職進学者を含む。）は22人（男子18人、女子4人）で、前年度より7人（24.1%）減少している。（表64）

全卒業生数のうち就職者総数の占める比率は0.2%で、前年度より0.1ポイント低下しており、男女別にみると、男子0.3%、女子0.1%となっている。

また、本県の卒業生に占める就職者の割合は、全国を0.1ポイント上回っている。

（表67、図8、統計表第16表）

表67 卒業生に占める就職者の割合

区 分	山 口 県			全 国		
	計	男	女	計	男	女
昭和 30年3月	28.8	32.6	24.8	42.0	43.0	40.9
40	19.5	20.6	18.3	26.5	26.9	26.0
50	3.9	3.8	4.1	5.9	5.9	5.9
60	2.6	2.7	2.4	3.7	4.5	2.9
平成 7	1.3	1.9	0.7	1.5	2.2	0.9
17	0.8	1.0	0.5	0.7	1.0	0.4
27	0.7	1.2	0.1	0.4	0.6	0.1
令和 2	0.4	0.6	0.1	0.2	0.3	0.1
3	0.3	0.5	0.1	0.2	0.3	0.1
4	0.2	0.3	0.1	0.1	0.2	0.1

就職者を県内・県外別にみると、県内就職者18人（就職者総数の81.8%）、県外就職者4人（同18.2%）で、県内就職者の割合は、前年度より1.0ポイント低下している。

（表68、表70、表71、図9）

表68 県内・県外別就職状況

区 分	就職者	(中学校卒業者)			
		県 内		県 外	
		就職者	県内就職者の割合 (%)	就職者	県外就職者の割合 (%)
昭和 40年3月	8,328	3,884	46.6	4,444	53.4
50	908	566	62.3	342	37.7
60	622	404	65.0	218	35.0
平成 7	266	224	84.2	42	15.8
17	111	101	91.0	10	9.0
27	87	76	87.4	11	12.6
令和 2	42	39	92.9	3	7.1
3	29	24	82.8	5	17.2
4	22	18	81.8	4	18.2

図9 県内・県外就職者の割合の推移（中学校卒業者）

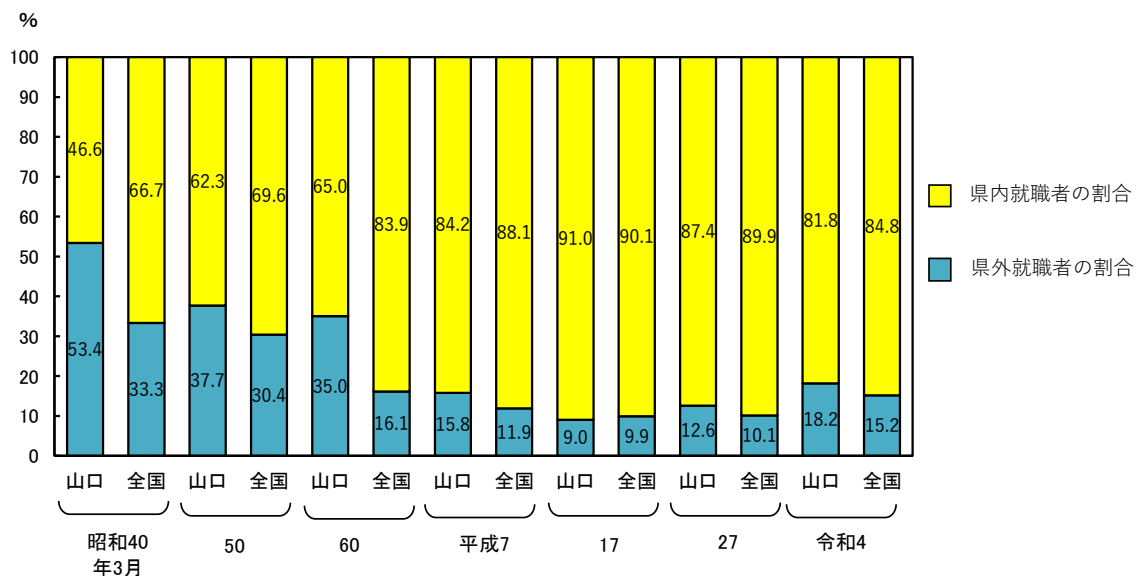

就職者数を産業別にみると、第2次産業（「鉱業、採石業、砂利採取業」、「建設業」、「製造業」）12人（同54.5%）、第3次産業（「電気・ガス・熱供給・水道業」、「情報通信業」、「運輸業、郵便業」、「卸売業、小売業」、「金融業・保険業」、「不動産業、物品賃貸業」、「学術研究、専門・技術サービス業」、「宿泊業、飲食サービス業」、「生活関連サービス業、娯楽業」、「教育、学習支援業」、「医療、福祉」、「複合サービス事業」、「サービス業（他に分類されないもの）」、「公務（他に分類されるものを除く）」）8人（就職者総数の36.4%）、第1次産業（「農業、林業」、「漁業」）は0人（同0.0%）などとなっている。

（表69、表70、表71）

表 6 9 産業別就職者数

		(中学校卒業者)				
区 分		計	第 1 次 産 業	第 2 次 産 業	第 3 次 産 業	左記以外のもの
実 数						
平成	30 年 3月	42	1	25	12	4
	31	35	—	23	11	1
令和	2	42	1	30	6	5
	3	29	2	20	5	2
	4	22	—	12	8	2
	男	18	—	12	5	1
	女	4	—	—	3	1
構成比 (%)						
平成	30 年 3月	100	2.4	59.5	28.6	9.5
	31	100	—	65.7	31.4	2.9
令和	2	100	2.4	71.4	14.3	11.9
	3	100	6.9	69.0	17.2	6.9
	4	100	—	54.5	36.4	9.1
	男	100	—	66.7	27.8	5.6
	女	100	—	—	75.0	25.0

図 1 0 産業別就職者数の構成比 (令和 4 年 3 月) (中学校卒業者)



表 7 0 産業別県内就職者数

		(中学校卒業者)				
区 分		計	第 1 次 産 業	第 2 次 産 業	第 3 次 産 業	左記以 外のもの
実 数						
平成	30 年 3月	36	1	23	10	2
	31	32	—	23	8	1
令和	2	39	1	30	5	3
	3	24	1	18	4	1
	4	18	—	10	7	1
県内就職率 (%)		81.8	—	83.3	87.5	50.0

表 7 1 産業別県外就職者数

		(中学校卒業者)				
区 分		計	第 1 次 産 業	第 2 次 産 業	第 3 次 産 業	左記以 外のもの
実 数						
平成	30 年 3月	6	—	2	2	2
	31	3	—	—	3	—
令和	2	3	—	—	1	2
	3	5	1	2	1	1
	4	4	—	2	1	1
県外就職率 (%)		18.2	—	16.7	12.5	50.0

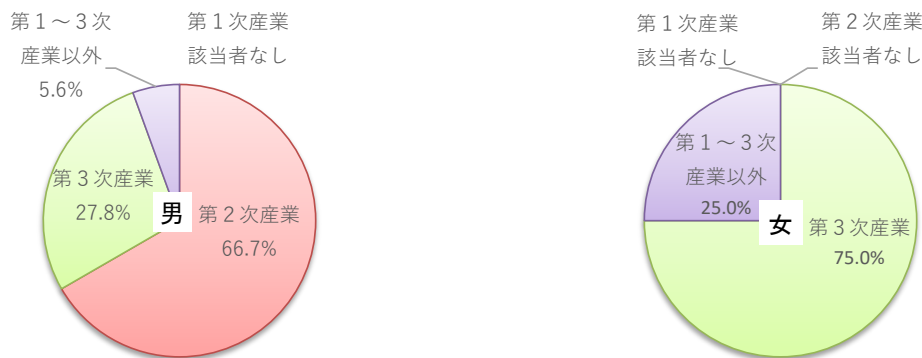
2 高等学校（全日制課程・定時制課程）卒業者

(1) 概要

令和4年3月の高等学校(全日制課程・定時制課程)卒業者数は10,260人(男子5,193人、女子5,067人)で、前年度より567人(2.3%)減少している。

卒業者を状況別にみると、大学等進学者4,674人(全卒業者数の45.6%)、専修学校(専門課程)進学者1,769人(同17.2%)、専修学校(一般課程)等入学者609人(同5.9%)、公共職業能力開発施設等入学者68人(同0.7%)、就職者等2,874人(同29.9%)、不詳・死亡の者0人となっている。

なお、「大学等進学者」、「専修学校(専門課程)進学者」、「専修学校(一般課程)等進学者」及び「公共職業能力開発施設等入学者」のうち就職している者(以下、「就職進学者」という。)は9人となっている。(表72、表73、図11)

表72 状況別卒業者数

		(高等学校卒業者)														
区分	計	大学等 進学者 A	専修学校 (専門課程) 進学者 B	専修学校 (一般課程) 等進学者 C	公共職業 能力開発 施設等 入学者 D	就職者等(左記A~Dを除く) E					左記 以外の者 F	不詳・ 死亡の者 G	就職者 H	大学等 進学者 (%) I	卒業者 に占める 就職者の割合 (%) J	
						自営業 主等	常用労働者		臨時 労働者	E 以外の者						就職者 のうち 左記A~ Dのうち 就職して いる者 K
							無期雇用 労働者	有期雇用労働者								
平成30年3月	11,291	4,976	1,869	790	81		3,340			227	8	3,344	28	44.1	29.6	
31	10,980	4,728	1,758	768	53		3,399			273	1	3,395	20	43.1	30.9	
令和2	11,070	4,899	1,854	585	65	92	3,301	23	15	11	238	2	3,421	13	44.3	30.9
3	10,503	4,643	1,706	668	85	21	3,090	21	12	6	263	-	3,144	21	44.2	29.9
4	10,260	4,674	1,769	609	68	19	2,836	12	9	7	266	-	2,873	9	45.6	28.0
男	5,193	2,157	697	317	59	15	1,829	5	4	3	111	-	1,851	3	41.5	35.6
女	5,067	2,517	1,072	292	9	4	1,007	7	5	4	155	-	1,022	6	49.7	20.2

- (注) 1 「大学等進学者」とは、大学の学部・通信教育部・別科、短期大学の本科・通信教育部・別科、放送大学(全科履修生)、高等学校・特別支援学校高等部の専攻科へ進学した者をいう。また、進学しかつ就職した者を含む。
- 2 「専修学校(専門課程)進学者」とは、専修学校の専門課程(高等学校卒業程度を入学資格とする課程)へ進学した者をいう。また、進学しかつ就職した者を含む。
- 3 「専修学校(一般課程)等入学者」とは、専修学校の一般課程及び高等課程又は各種学校(予備校等)に入学した者をいう。また、入学しかつ就職した者を含む。
- 4 「公共職業能力開発施設等入学者」とは、公共職業能力開発施設等へ入学した者をいう。また、入学しかつ就職した者を含む。
- 5 「就職者等」のうち、「自営業主等」とは、個人経営の事業を営んでいる者及び家族の営む事業に継続的に本業として従事する者をいう。「常用労働者」のうち「無期雇用労働者」とは、雇用契約期間の定めのない者として就職した者、「有期雇用労働者」とは、雇用契約期間が1か月以上で期間の定めのある者をいう。
- 6 「臨時労働者」とは、雇用期間が1か月未満で期間に定めのある者をいう。
- 7 「左記以外の者」とは、家事手伝いをしている者、外国の大学等に入学した者、上記A~Eに該当しない者で進路が未定であることが明らかな者をいう。
- 8 「就職者」とは、「就職者等」の「自営業主等」及び「無期雇用労働者」、「有期雇用労働者」の「うち雇用契約期間が一年以上、かつフルタイム勤務相当の者」、「左記A~Dのうち就職している者」の合計数である。
- 9 「大学等進学者」とは、卒業者のうち「大学等進学者」の占める割合で、「卒業者に占める就職者の割合」とは、卒業者のうち「就職者」の占める割合である。
- 10 平成31年3月までの就職者の割合は、それまでの計算方法により表した数値であるため、令和2年以降のものとは異なる。

図11 卒業後の状況(高等学校卒業者)



表 7 3 学科別状況別卒業生数（令和 4 年 3 月）

（高等学校卒業生）

区分	計	大学等 進学者 A	専修学校 (専門課程) 進学者 B	専修学校 (一般課程) 等進学者 C	公共職業 能力開発 施設等 入学者 D	就職者等（左記 A～D を除く） E					左記以 外の者 F	不詳 ・ 死亡 の者 G	就職者数		卒業生 に占める 就職者 の割合 (%)	
						自営業 主等	常用労働者		臨時 労働者	A～D の うち就職し ている者			大学等 進学率 (%)			
							無期雇 用労働 者	有期雇用労働者								
								うち雇用契約 期間が一年以上、かつフル タイム勤務相当 の者								
計	10,260	4,674	1,769	609	68	19	2,836	12	9	7	266	-	2,873	9	45.6	28.0
普通	5,762	3,632	883	392	38	3	623	6	5	5	180	-	634	3	63.0	11.0
農業	289	51	96	-	3	2	136	-	-	-	1	-	138	-	17.6	47.8
工業	1,474	113	148	12	14	11	1,171	-	-	-	5	-	1,183	1	7.7	80.3
商業	1,121	224	357	9	4	2	513	-	-	2	10	-	519	4	20.0	46.3
水産	37	12	3	2	1	-	18	-	-	-	1	-	18	-	32.4	48.6
家庭	292	82	62	32	-	-	98	3	1	-	15	-	99	-	28.1	33.9
看護	192	108	38	-	-	-	38	1	1	-	7	-	39	-	56.3	20.3
情報	-	-	-	-	-	-	-	-	-	-	-	-	-	-	-	-
福祉	79	14	17	-	2	-	44	-	-	-	2	-	44	-	17.7	55.7
その他	351	265	16	46	4	1	6	-	-	-	13	-	7	-	75.5	2.0
総合学科	663	173	149	116	2	-	189	2	2	-	32	-	192	1	26.1	29.0

(2) 大学等進学者

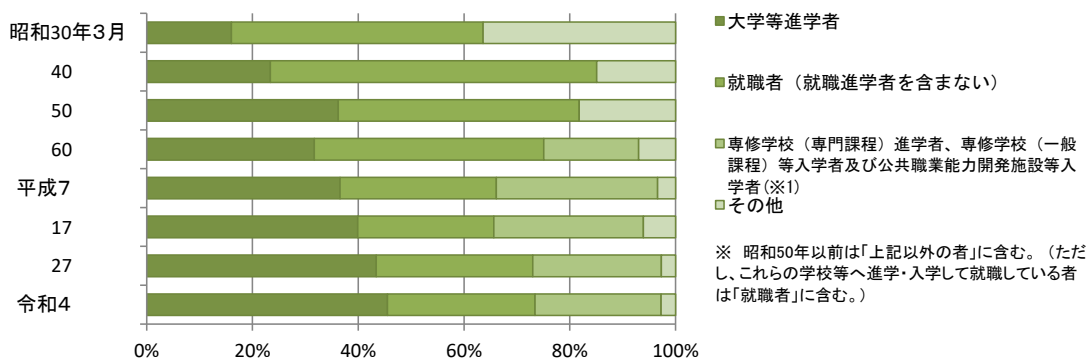
大学等進学者数は 4,674 人（男子 2,157 人、女子 2,517 人）で、前年度より 31 人（0.7%）増加している。

大学等進学率は 45.6% で、前年度より 1.4 ポイント上昇している。

男女別に進学率をみると、男子 41.5%、女子 49.7% となっており、昭和 48 年以降、女子の進学率が男子を上回っている。（表 7 2）

全国の大学等進学率は 59.5% で、前年度より 2.1 ポイント上昇している。

本県の大学等進学率は、昭和 45 年以降毎年全国平均を上回っていたが、平成 6 年以降 28 年連続して全国平均を下回っている。（表 7 4、図 1 2、統計表第 1 7 表）

表 7 4 大学等進学率

（高等学校卒業生） (%)

区分	山口県			全国		
	計	男	女	計	男	女
昭和 30 年 3 月	16.0	19.1	12.3	18.4	20.9	14.9
40	23.4	28.2	18.8	25.4	30.1	20.4
50	36.2	34.8	37.6	34.2	33.8	34.6
60	31.7	27.4	35.9	30.5	27.0	33.9
平成 7	36.6	26.8	46.3	37.6	29.7	45.4
17	39.9	36.4	43.4	47.3	45.9	48.6
27	43.4	39.4	47.4	54.5	52.1	56.9
令和 2	44.3	40.4	48.2	55.8	53.2	58.3
3	44.2	39.3	49.0	57.4	55.2	59.6
4	45.6	41.5	49.7	59.5	57.8	61.2

(注) 昭和 30 年、40 年、50 年 3 月は、大学・短期大学の通信教育部への進学者を含めない数値である。

図 1 2 大学等進学率及び卒業者に占める就職者の割合の推移（高等学校卒業生）

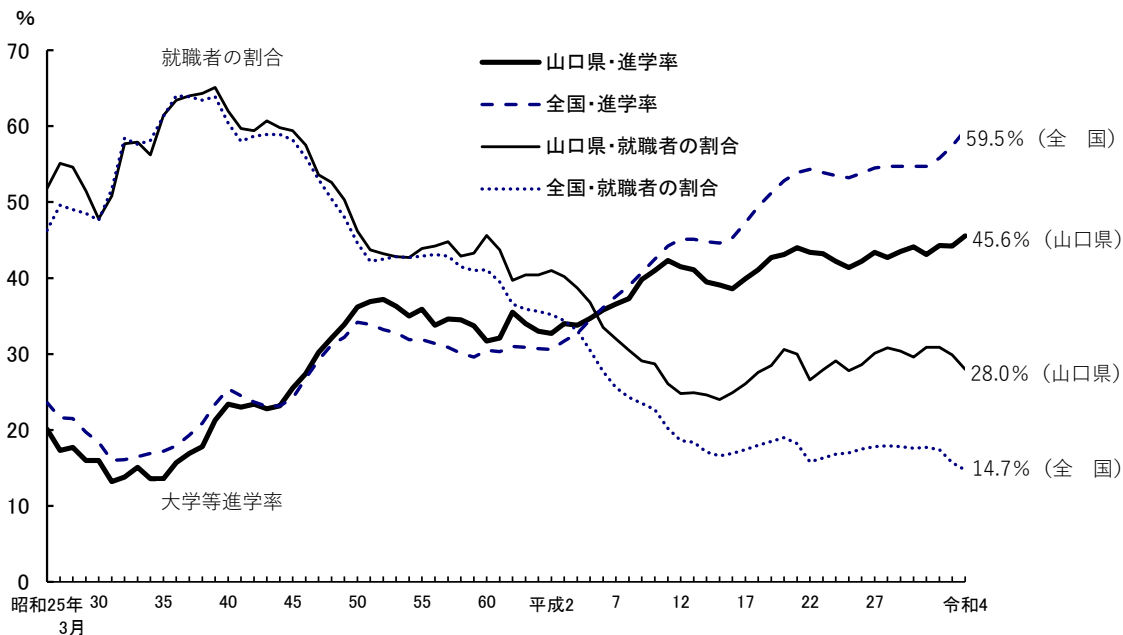

(注) 昭和58年以前の大学等進学率は、大学・短期大学の通信教育部への進学者を含まないものである。

大学等進学者の内訳をみると、大学（学部）4,065人（大学等進学者数の87.1%）、短期大学（本科）490人（同10.5%）などとなっており、男女別にみると、男子では大学（学部）への進学者が男子進学者数の97.4%を占め、女子では大学（学部）への進学者が女子進学者数の78.3%を占めている。（表75）

表 7 5 大学・短期大学等への進学者数

区 分	計	(高等学校卒業生)					
		大 学 (学 部)	短期大学 (本 科)	大学・短期大学 の通信教育部 及び放送大学	大 学 短期大学 (別 科)	高等学校 (専攻科)	特別支援学校 高等部 (専攻科)
平成 30 年 3月	4,976	4,266	584	1	—	111	14
31	4,728	4,039	555	—	—	134	—
令和 2	4,899	4,278	500	1	1	119	—
3	4,643	4,037	487	3	—	116	—
4	4,667	4,065	490	7	1	111	—
男	2,155	2,099	43	2	1	12	—
女	2,512	1,966	447	5	—	99	—

大学（学部）・短期大学（本科）への入学志願者数は4,976人で、卒業者に占める割合は、48.5%となっている。

このうち、大学（学部）・短期大学（本科）へ進学した者の数は4,555人で、入学志願者のうち進学した者の割合は91.5%となっており、男女別では、男子89.6%、女子93.3%と、女子の割合が高くなっている。（表76、統計表第20表）

表76 大学（学部）・短期大学（本科）への入学志願及び進学状況（令和4年3月）

区 分	入 学 志 願 者 数			進 学 者 数			入学志願者のうち 進学した者の割合 B/A (%)
	計 A	男	女	計 B	男	女	
計	4,976	2,391	2,585	4,555	2,142	2,413	91.5
大 学(学部)	4,485	2,348	2,137	4,065	2,099	1,966	90.6
短期大学(本科)	491	43	448	490	43	447	99.8

(参考表) 過年度高卒者を含めた県内高等学校卒業者の県内・県外別大学・短期大学入学者数

区 分	県内高卒者 の大学・短 期大学への 入学者数 A+B	県外大学・短期大学		県内大学・短期大学		県外高卒者 等の県内大 学・短期大 学入学者数 C	差 引 流出者数 A-C	県内大学・ 短期大学入 学者に占め る県外高卒 者等の割合 C/(B+C)(%)
		入学者数 A	入学率 A/(A+B)(%)	入学者数 B	入学率 B/(A+B)(%)			
昭和 50 年度	9,622	7,316	76.0	2,306	24.0	2,311	5,005	50.1
60	7,752	5,718	73.8	2,034	26.2	2,989	2,729	59.5
平成 7	9,822	7,155	72.8	2,667	27.2	5,039	2,116	65.4
17	6,980	5,219	74.8	1,761	25.2	3,274	1,945	65.0
27	5,728	4,087	71.4	1,641	28.6	3,329	758	67.0
30	5,778	4,078	70.6	1,700	29.4	3,258	820	65.7
令和 元	5,576	3,968	71.2	1,608	28.8	3,384	584	67.8
2	5,748	4,069	70.8	1,679	29.2	3,276	793	66.1
3	5,251	3,713	70.7	1,538	29.3	3,136	577	67.1
4	5,378	3,768	70.1	1,610	29.9	3,120	648	66.0
大 学	4,813	3,551	73.8	1,262	26.2	3,056	495	70.8
短 期 大 学	565	217	38.4	348	61.6	64	153	15.5

(注) 大学・短期大学入学者には、過年度高卒者等を含む。

(3) 専修学校（専門課程）進学者、専修学校（一般課程）等入学者及び公共職業能力開発施設等入学者

専修学校（専門課程）進学者数は1,769人（男697人、女子1,072人）で、前年度より63人（3.7%）増加している。

専修学校（一般課程）等入学者数は609人（男子317人、女子292人）で、前年度より59人（8.8%）減少し、公共職業能力開発施設等入学者数は68人（男子59人、女子9人）で、前年度より17人（20.0%）減少している。

卒業者数のうち、専修学校（専門課程）進学者、専修学校（一般課程）等入学者及び公共職業能力開発施設等入学者の占める割合は23.8%で、前年度より0.4ポイント上昇している。

(表77)

表 7 7 専修学校（専門課程）進学者、専修学校（一般課程）等入学者及び公共職業能力開発施設等入学者の数

区 分	計 A + B + C	(高等学校卒業者)					公共職業 能力開発 施設等入 学者 C	全卒業者数の うち、計(A+ B+C)の占める 割合 (%)
		専修学校 (専門課程) 進学者 A	専修学校（一般課程）等入学者			各種学校		
			計 B	専修学校 (一般課程・ 高等課程)				
昭和 51 年 3 月	1,512	…	…	…	…	…	7.6	
60	3,177	1,466	1,623	93	1,530	88	17.9	
平成 7	5,983	2,503	3,324	1,074	2,250	156	29.6	
17	4,058	2,811	1,099	424	675	148	28.2	
27	2,766	1,897	790	297	493	79	24.3	
30	2,740	1,869	790	379	411	81	24.3	
令和 元	2,579	1,758	768	362	406	53	23.5	
2	2,504	1,854	585	313	272	65	22.6	
3	2,459	1,706	668	386	282	85	23.4	
4	2,446	1,769	609	438	171	68	23.8	
男	1,073	697	317	190	127	59	20.7	
女	1,373	1,072	292	248	44	9	27.1	

(注) 卒業後の状況調査において、専修学校等の調査項目は昭和 5 1 年度調査から新設された。

(4) 就職状況

就職者（就職進学者を加えた全就職者数）は 2, 8 7 3 人（男子 1, 8 5 1 人、女子 1, 0 2 2 人）で、前年度より 2 7 1 人（8. 6%）減少している。

卒業者に占める就職者の割合は 2 8. 0% で、前年度より 1. 9 ポイント低下しており、男女別にみると、男子 3 5. 6%、女子 2 0. 2% となっている。

また、本県の卒業者に占める就職者の割合は、昭和 3 7 年以降、全国平均を上回っている。

(表 7 2、表 7 8、図 1 2、統計表第 1 7 表)

表 7 8 卒業者に占める就職者の割合

区 分	(高等学校卒業者) (%)					
	山 口 県			全 国		
	計	男	女	計	男	女
昭和 30 年 3 月	47.8	53.8	40.7	47.6	54.1	38.6
40	62.0	61.0	62.9	60.4	57.9	62.9
50	46.2	45.1	47.3	44.6	41.1	48.0
60	45.6	46.1	45.1	41.1	38.7	43.4
平成 7	32.0	35.9	28.1	25.6	27.9	23.4
17	26.1	31.4	20.8	17.4	19.8	14.9
27	30.1	37.7	22.6	17.8	21.5	14.1
30	30.9	39.8	22.3	17.7	21.5	13.8
令和 元	30.9	39.0	22.6	17.4	21.2	13.5
2	29.9	37.8	22.3	15.7	19.5	11.9
3	29.9	37.8	22.3	15.7	19.5	11.9
4	28.0	35.6	20.2	14.7	18.3	11.1

就職者数を県内・県外別にみると、県内就職者2,386人（就職者総数の83.0%）、
 県外就職者487人（同17.0%）で、県内就職者の割合は、前年度より0.8ポイント
 上昇している。（表79、表82、表83、図13）

表79 県内・県外別就職状況

区 分	就職者	(高等学校卒業者)			
		県 内		県 外	
		就職者	県内就職者 の割合 (%)	就職者	県外就職者 の割合 (%)
昭和 40年3月	14,985	9,205	61.4	5,780	38.6
50	9,511	6,743	70.9	2,768	29.1
60	8,094	5,471	67.6	2,623	32.4
平成 7	6,479	4,980	76.9	1,499	23.1
17	3,746	2,978	79.5	768	20.5
27	3,421	2,792	81.6	629	18.4
30	3,344	2,695	80.6	649	19.4
令和 元	3,395	2,752	81.1	643	18.9
2	3,421	2,818	82.4	603	17.6
3	3,144	2,585	82.2	559	17.8
4	2,873	2,386	83.0	487	17.0

図13 県内・県外就職者の割合の推移（高等学校卒業者）

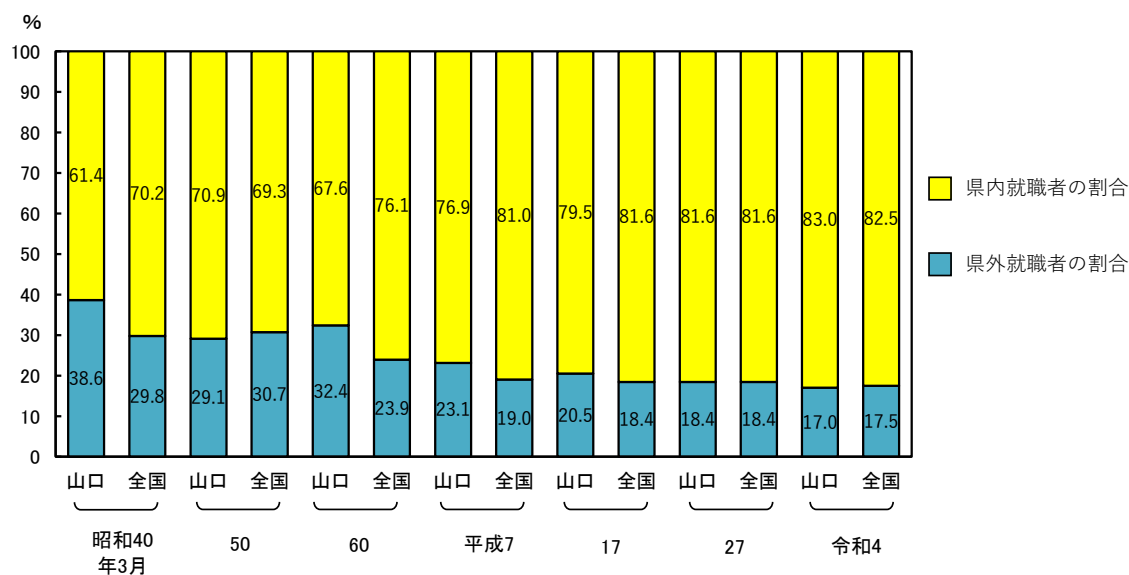

就職者を職業別にみると、生産工程従事者1,287人(就職者の44.8%)、専門的・技術的職業従事者338人(同11.8%)、事務従事者302人(同10.5%)、などとなっている。

男女別にみると、男子では生産工程従事者が1,045人で最も多く、男子就職者の56.5%を占め、女子では事務従事者253人(女子就職者総数の24.8%)が最も多く、次いで生産工程従事者242人(同23.7%)となっている。(表80、図14)

表80 職業別就職者数

		(高等学校卒業者)										
区分	計	専門的・技術的職業従事者	事務従事者	販売従事者	サービス職業従事者	保安職業従事者	農林漁業従事者	生産工程従事者	輸送・機械運転従事者	建設・採掘従事者	運搬・清掃等従事者	左記以外
実数												
平成30年3月	3,344	309	432	204	361	156	19	1,483	92	117	113	58
31	3,395	288	431	208	336	149	16	1,617	76	110	96	68
令和2	3,421	264	430	204	387	188	12	1,555	104	127	103	47
3	3,144	325	383	228	285	149	10	1,352	94	169	77	72
4	2,873	338	302	180	293	123	17	1,287	80	139	55	59
男	1,851	223	49	57	77	94	14	1,045	69	132	46	45
女	1,022	115	253	123	216	29	3	242	11	7	9	14
構成比(%)												
平成30年3月	100.0	9.2	12.9	6.1	10.8	4.7	0.6	44.3	2.8	3.5	3.4	1.7
31	100.0	8.5	12.7	6.1	9.9	4.4	0.5	47.6	2.2	3.2	2.8	2.0
令和2	100.0	7.7	12.6	6.0	11.3	5.5	0.4	45.5	3.0	3.7	3.0	1.4
3	100.0	10.3	12.2	7.3	9.1	4.7	0.3	43.0	3.0	5.4	2.4	2.3
4	100.0	11.8	10.5	6.3	10.2	4.3	0.6	44.8	2.8	4.8	1.9	2.1
男	100.0	12.0	2.6	3.1	4.2	5.1	0.8	56.5	3.7	7.1	2.5	2.4
女	100.0	11.3	24.8	12.0	21.1	2.8	0.3	23.7	1.1	0.7	0.9	1.4

図14 職業別就職者数の構成比(令和4年3月)(高等学校卒業者)

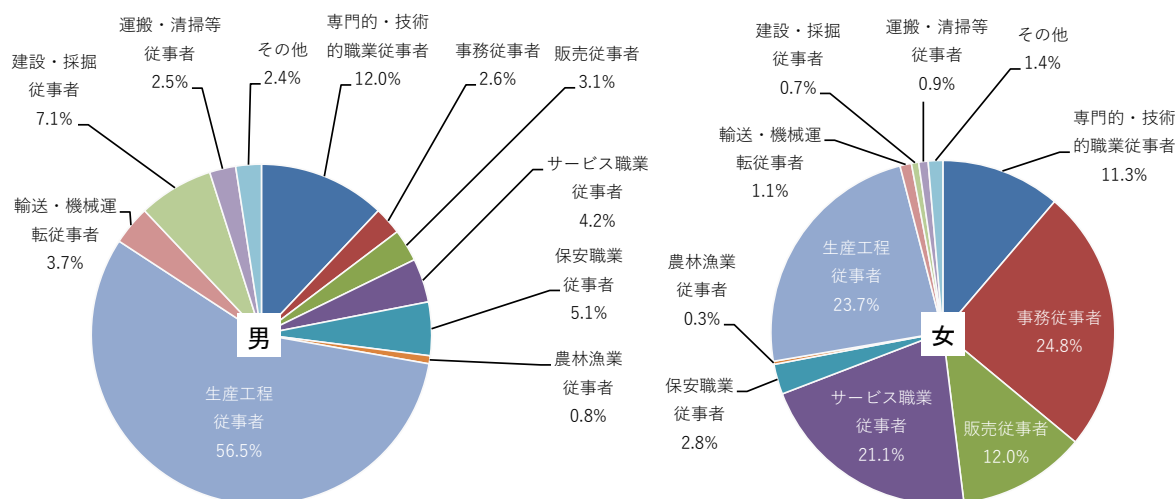

就職者を産業部門別にみると、第2次産業（「鉱業、採石業、砂利採取業」、「建設業」、「製造業」）1,632人（就職者の56.8%）、第3次産業（「電気・ガス・熱供給・水道業」、「情報通信業」、「運輸業、郵便業」、「卸売業、小売業」、「金融業・保険業」、「不動産業、物品賃貸業」、「学術研究、専門・技術サービス業」、「宿泊業、飲食サービス業」、「生活関連サービス業、娯楽業」、「教育、学習支援業」、「医療、福祉」、「複合サービス事業」、「サービス業」、「公務」）1,207人（同42.0%）、第1次産業（「農業、林業」、「漁業」）17人（同0.6%）となっている。

産業分類別にみると、「製造業」1,404人（就職者総数の48.9%）、「卸売業、小売業」230人（同8.0%）、「建設業」225人（同7.8%）などとなっている。

男女別にみると、男子は「製造業」が1,090人（男子就職者総数の58.9%）、女子は「製造業」が314人（女子就職者総数の30.7%）であり、男女共に最も割合が高くなっている。

（表81、表82、表83）

表81 産業別就職者数

（高等学校卒業者）

区分	就職者計	第1次産業			第2次産業			第3次産業														左記以外 のもの			
		農業 林業	漁業	計	鉱業 採石業 砂利採取業	建設業	製造業	計	電気・ガス・熱供給・水道業	情報通信業	運輸業 郵便業	卸売業 小売業	金融業 保険業	不動産業、物品賃貸業	学術研究、専門・技術サービス業	宿泊業 飲食サービス業	生活関連サービス業、娯楽業	教育、学習支援業	医療 福祉	複合サービス事業	サービス業(他に分類されないもの)		公務(他に分類されるものを除く)		
実数																									
平成30年3月	3,344	22	15	7	1,815	1	225	1,589	1,463	53	29	199	253	81	7	61	127	87	8	226	37	85	210	44	
31	3,395	15	12	3	1,945	2	215	1,728	1,410	36	20	174	258	79	16	56	86	100	6	217	64	79	219	25	
令和2	3,421	11	5	6	1,891	4	203	1,684	1,494	40	32	190	282	64	7	70	125	106	4	166	76	81	251	25	
3	3,144	8	7	1	1,704	4	280	1,420	1,403	41	19	166	273	52	24	50	57	111	4	257	52	71	226	29	
4	2,873	17	11	6	1,632	3	225	1,404	1,207	37	15	139	230	36	7	43	79	103	3	186	47	77	205	17	
男	1,851	14	8	6	1,288	2	196	1,090	535	31	8	100	92	3	0	25	22	19	1	35	5	44	150	14	
女	1,022	3	3	-	344	1	29	314	672	6	7	39	138	33	7	18	57	84	2	151	42	33	55	3	
構成比(%)																									
平成30年3月	100.0	0.7	0.4	0.2	54.3	0.0	6.7	47.5	43.8	1.6	0.9	6.0	7.6	2.4	0.2	1.8	3.8	2.6	0.2	6.8	1.1	2.5	6.3	1.3	
31	100.0	0.4	0.4	0.1	57.3	0.1	6.3	50.9	41.5	1.1	0.6	5.1	7.6	2.3	0.5	1.6	2.5	2.9	0.2	6.4	1.9	2.3	6.5	0.7	
令和2	100.0	0.3	0.1	0.2	55.3	0.1	5.9	49.2	43.7	1.2	0.9	5.6	8.2	1.9	0.2	2.0	3.7	3.1	0.1	4.9	2.2	2.4	7.3	0.7	
3	100.0	0.3	0.2	0.0	54.2	0.1	8.9	45.2	44.6	1.3	0.6	5.3	8.7	1.7	0.8	1.6	1.8	3.5	0.1	8.2	1.7	2.3	7.2	0.9	
4	100.0	0.6	0.4	0.2	56.8	0.1	7.8	48.9	42.0	1.3	0.5	4.8	8.0	1.3	0.2	1.5	2.7	3.6	0.1	6.5	1.6	2.7	7.1	0.6	
男	100.0	0.8	0.4	0.3	69.6	0.1	10.6	58.9	28.9	1.7	0.4	5.4	5.0	0.2	-	1.4	1.2	1.0	0.1	1.9	0.3	2.4	8.1	0.8	
女	100.0	0.3	0.3	-	33.7	0.1	2.8	30.7	65.8	0.6	0.7	3.8	13.5	3.2	0.7	1.8	5.6	8.2	0.2	14.8	4.1	3.2	5.4	0.3	

図 15 産業別就職者数の構成比（令和4年3月）（高等学校卒業生）



表 8 2 産業別県内就職者数

（高等学校卒業生）

区 分	計	第1次 産 業	第2次 産 業	第3次 産 業	左記以外 のもの
実 数					
平成 30 年 3月	2,695	18	1,413	1,230	34
31	2,752	12	1,556	1,164	20
令和 2	2,818	7	1,540	1,252	19
3	2,585	6	1,363	1,192	24
4	2,386	14	1,331	1,029	12
県内就職者の 割合(%)	83.0	82.4	81.6	85.3	70.6

表 8 3 産業別県外就職者数

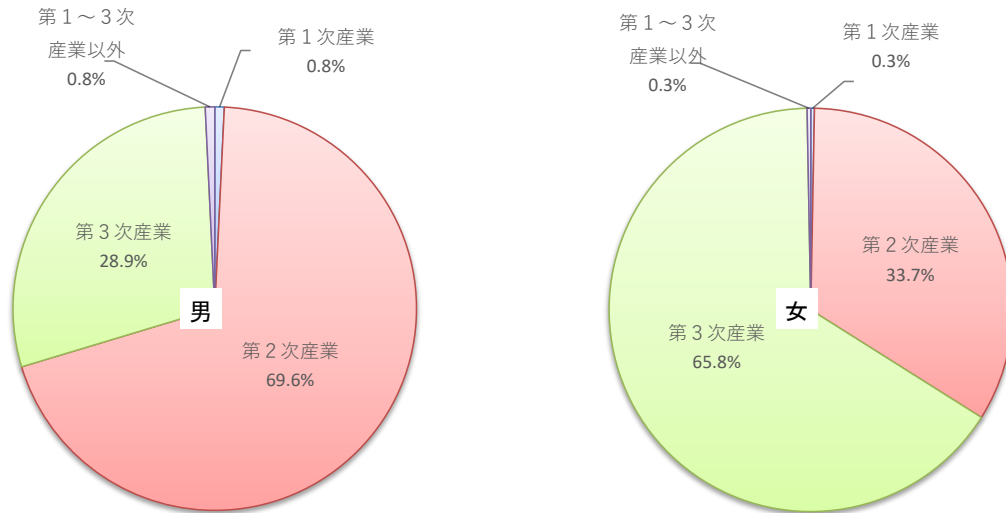
（高等学校卒業生）

区 分	計	第1次 産 業	第2次 産 業	第3次 産 業	左記以外 のもの
実 数					
平成 30 年 3月	649	4	402	233	10
31	643	3	389	246	5
令和 2	603	4	351	242	6
3	559	2	341	211	5
4	487	3	301	178	5
県外就職者の 割合(%)	17.0	17.6	18.4	14.7	29.4

県外就職者の就職先を都道府県別にみると、広島県206人、福岡県74人、大阪府43人、東京都37人、愛知県35人などとなっており、広島県のみで県外就職者の42.3%を占めている。(表84)

表84 県外就職者の都道府県別就職者数

(高等学校卒業者)											
区 分	計	広島県	福岡県	大阪府	東京都	兵庫県	愛知県	神奈川県	千葉県	岡山県	その他
平成 30年3月	649	277	80	54	57	20	54	18	10	12	67
31	643	258	96	55	57	29	48	23	9	18	50
令和 2	603	251	89	57	46	27	39	19	11	10	54
3	559	220	83	57	42	31	25	17	13	13	58
4	487	206	74	43	37	19	35	14	5	7	47

県外就職者(流出)数と県外から本県への就職者(流入)数を比べてみると、144人の流出超過となっている。(表85)

本県に就職した者のうち、県外からの就職者の占める割合は12.6%で、前年度より0.7ポイント低下している。(表86)

表85 県外就職者数と県外からの就職者数

(高等学校卒業者)			
区 分	県 外 就職者数 A	県外からの 就職者数 B	差 引 流出者数 A - B
昭和 40年3月	5,780	1,129	4,651
50	2,768	993	1,775
60	2,623	662	1,961
平成 7	1,499	623	876
17	768	442	326
27	629	308	321
令和 2	603	392	211
3	559	396	163
4	487	343	144

表86 本県に就職した者のうち県外からの就職者の占める割合

(高等学校卒業者)			
区 分	本 県 就職者数 A	県外からの 就職者数 B	本県就職者に占 める県外からの 就職者の割合 B/A (%)
昭和 40年3月	10,334	1,129	10.9
50	7,736	993	12.8
60	6,133	662	10.8
平成 7	5,603	623	11.1
17	3,420	442	12.9
27	3,100	308	9.9
令和 2	3,210	392	12.2
3	2,981	396	13.3
4	2,729	343	12.6

県外から本県への就職者数を出身都道府県別にみると、宮崎県50人、福岡県38人、鹿児島県28人などとなっている。

地域別にみると、九州8県から本県への就職者数は158人（県外から本県への就職者数の46.1%）、中国4県からは66人（同19.2%）となっている。（表87、図16）

表87 県外から本県への就職者数

区 分	(高等学校卒業生)									
	計	宮崎県	福岡県	広島県	長崎県	鹿児島県	島根県	熊本県	大分県	その他
平成 30 年 3 月	344	43	40	24	22	21	21	8	16	151
31	367	43	30	30	22	25	19	14	21	163
令和 2	392	33	40	31	15	38	20	15	21	179
3	396	62	40	26	7	32	18	20	21	170
4	343	50	38	28	21	18	14	9	9	156

図16 本県から県外へ及び県外から本県への就職者数（令和4年3月）（高等学校卒業生）

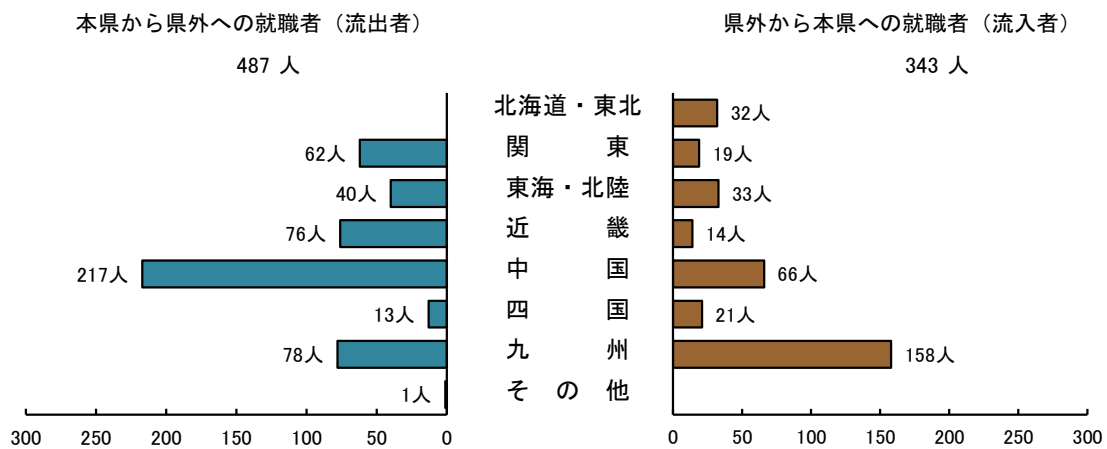

(注) 地域ブロック別の区分

- 北海道・東北 …… 北海道・青森・岩手・宮城・秋田・山形・福島
- 関 東 …… 茨城・栃木・群馬・埼玉・千葉・東京・神奈川・山梨・長野
- 東海・北陸 …… 岐阜・静岡・愛知・三重・新潟・富山・石川・福井
- 近 畿 …… 滋賀・京都・大阪・兵庫・奈良・和歌山
- 中 国 …… 鳥取・島根・岡山・広島
- 四 国 …… 徳島・香川・愛媛・高知
- 九 州 …… 福岡・佐賀・長崎・熊本・大分・宮崎・鹿児島・沖縄

(付) 大学、短期大学、高等専門学校 の 状 況

表 8 8 大学 の 状 況

区 分	学 校 数				学 生 数					教員数 (本務者)
	計	国 立	公 立	私 立	計	うち学部	国 立	公 立	私 立	
平成30年度	10	1	3	6	20,478	18,376	10,520	4,805	5,153	1,470
令和元	10	1	3	6	20,488	18,449	10,401	4,859	5,228	1,474
2	10	1	3	6	20,411	18,546	10,240	4,805	5,366	1,472
3	10	1	3	6	20,187	18,427	10,140	4,875	5,172	1,457
4	10	1	4	5	20,207	18,349	10,125	6,062	4,020	1,458

(注) 「学生数」には、学部学生のほか大学院、専攻科及び別科の学生並びに科目等履修生等を含む。

表 8 9 短期大学、高等専門学校の状況

区 分	短 期 大 学						高等専門学校 (国 立)		
	学 校 数		学 生 数			教員数 (本務者)	学校数	学生数	教員数 (本務者)
	計	私 立	計	うち本科	私 立				
平成30年度	5	5	903	894	903	94	3	2,471	193
令和元	5	5	830	826	830	94	3	2,495	192
2	5	5	788	780	788	95	3	2,509	195
3	5	5	773	767	773	89	3	2,516	185
4	5	5	807	804	807	89	3	2,504	182

(注) 1 短期大学の「学生数」には、本科学生のほか専攻科及び別科の学生並びに科目等履修生等を含む。

2 高等専門学校の「学生数」には、本科学生のほか専攻科の学生及び科目等履修生等を含む。

表 9 0 大学、短期大学卒業者の就職状況

区 分	大 学			短 期 大 学		
	卒業生数	就職者	卒業者に占める就職者の割合(%)	卒業生数	就職者	卒業者に占める就職者の割合(%)
昭和 55 年 3 月	2,471	1,916	77.5	1,987	1,506	75.8
60	2,707	2,044	75.5	2,174	1,671	76.9
平成 7	3,620	2,423	66.9	3,189	2,130	66.8
17	3,753	2,223	59.2	1,093	873	79.9
27	3,677	2,501	68.0	420	355	84.5
令和 2	3,999	2,954	73.9	392	348	88.8
3	3,901	2,773	71.1	339	292	86.1
4	3,791	2,660	70.2	348	302	86.8
男	2,041	1,249	61.2	24	17	70.8
女	1,750	1,411	80.6	324	285	88.0

(注) 1 「就職者」とは、自営業主等及び無期雇用労働者、有期雇用労働者のうち雇用契約期間が一年以上、かつフルタイム勤務相当の者をいう。

2 平成31年3月以前の「就職者」数は脚注1の計算方法と異なる方法で算出している。

統計表

学 校 調 査

第 1 表 学校数・学級数・在学者数・本務教員数の推移

区 分	幼 稚 園				幼保連携型認定こども園				小 学 校				中 学 校				高 等 学 校		
	園 数	学級数	園児数	本 務 教員数	園 数	学級数	園児数	本 務 教員数	学校数	学級数	児童数	本 務 教員数	学校数	学級数	生徒数	本 務 教員数	学校数	生徒数	本 務 教員数
昭和23年度	25	...	3,240	101	509	4,570	194,082	5,882	323	2,224	90,978	3,570	100	25,096	1,786
24	23	...	2,793	91	532	4,703	200,939	5,901	275	2,240	93,386	3,573	112	32,395	1,759
25	25	...	2,709	100	515	4,792	202,456	5,955	277	2,295	94,867	3,559	102	39,340	1,960
26	28	87	3,018	101	515	4,923	207,837	5,979	272	2,243	91,515	3,516	103	43,889	2,053
27	32	122	4,872	146	517	4,840	202,869	6,201	271	2,237	90,144	3,662	106	47,444	2,298
28	59	221	8,193	301	518	4,944	206,837	6,227	269	2,267	93,169	3,744	105	51,205	2,424
29	98	337	11,742	463	519	5,045	214,845	6,218	270	2,296	101,238	3,755	108	51,107	2,482
30	122	388	13,188	534	521	5,181	224,420	6,293	268	2,328	106,525	3,796	108	51,784	2,471
31	138	428	13,430	581	521	5,285	233,803	6,405	267	2,276	105,489	3,720	110	54,302	2,517
32	153	457	13,401	625	517	5,389	240,102	6,483	267	2,241	101,945	3,604	108	57,861	2,594
33	155	452	13,212	620	518	5,572	248,676	6,675	257	2,096	92,462	3,458	105	61,114	2,664
34	160	465	13,705	641	516	5,538	241,938	6,630	252	2,183	96,063	3,520	104	63,087	2,714
35	163	466	13,954	643	514	5,407	227,013	6,469	244	2,410	107,172	3,793	103	62,737	2,783
36	166	479	15,192	678	503	5,165	208,389	6,231	245	2,752	125,207	4,266	104	59,479	2,767
37	167	489	15,788	684	500	4,948	190,845	5,944	243	2,884	130,958	4,467	108	63,939	2,862
38	171	522	16,464	716	492	4,830	176,894	5,824	245	2,903	125,314	4,525	105	73,653	3,205
39	170	562	17,805	748	484	4,730	164,839	5,771	238	2,759	114,900	4,428	101	86,661	3,606
40	177	605	18,581	805	476	4,627	158,247	5,791	230	2,549	102,148	4,321	103	93,021	3,864
41	182	630	19,269	842	465	4,529	151,595	5,686	227	2,399	93,656	4,241	103	90,769	3,920
42	187	667	20,162	878	451	4,444	147,368	5,639	226	2,275	85,921	4,159	101	85,314	3,853
43	192	693	21,097	919	446	4,363	142,284	5,552	222	2,199	80,820	4,094	100	77,583	3,813
44	196	719	21,963	938	439	4,313	139,045	5,498	218	2,101	76,520	3,916	97	72,617	3,774
45	197	727	22,632	955	430	4,285	137,219	5,488	217	2,046	73,661	3,825	97	68,062	3,700
46	200	747	22,834	982	416	4,221	134,992	5,432	215	1,993	71,991	3,747	93	65,588	3,670
47	202	786	24,554	1,015	407	4,185	133,366	5,385	216	1,967	70,504	3,708	92	64,128	3,662
48	206	844	27,809	1,084	403	4,112	130,724	5,335	216	1,954	69,785	3,697	90	63,117	3,636
49	212	877	28,789	1,094	399	4,163	132,619	5,429	216	1,885	67,381	3,637	90	63,130	3,683
50	216	917	29,766	1,159	397	4,280	135,676	5,633	212	1,866	66,085	3,618	88	62,982	3,561
51	220	944	31,087	1,189	395	4,351	137,819	5,757	207	1,863	65,886	3,591	90	63,210	3,558
52	220	974	32,332	1,249	393	4,394	140,079	5,841	206	1,876	66,701	3,654	90	61,831	3,560
53	220	994	32,424	1,293	393	4,499	144,549	6,033	204	1,872	66,476	3,668	90	61,171	3,562
54	223	1,009	31,852	1,296	393	4,628	150,735	6,232	203	1,819	64,508	3,601	91	60,950	3,577
55	227	1,010	30,934	1,317	391	4,684	153,080	6,339	203	1,828	65,704	3,630	92	61,912	3,639
56	227	997	29,749	1,299	391	4,720	154,164	6,360	204	1,915	68,981	3,772	92	61,617	3,617
57	230	1,000	28,724	1,267	392	4,729	154,715	6,448	202	2,002	73,061	3,871	92	59,478	3,587
58	228	987	28,004	1,271	392	4,678	152,695	6,423	202	2,029	74,313	3,936	93	60,593	3,597
59	228	964	26,968	1,265	391	4,608	148,985	6,425	203	2,064	75,420	3,991	91	63,461	3,687
60	227	960	26,072	1,250	390	4,485	143,790	6,269	205	2,122	77,919	4,083	91	67,050	3,819
61	227	958	25,282	1,238	391	4,392	137,522	6,210	204	2,150	79,283	4,143	92	68,275	3,854
62	227	944	24,593	1,238	391	4,304	131,114	6,152	204	2,161	78,818	4,172	93	69,652	3,880
63	226	935	24,488	1,228	388	4,224	125,736	6,039	204	2,098	76,317	4,092	92	72,099	3,998
平成元	224	932	24,038	1,217	388	4,193	121,602	6,049	203	2,067	72,602	4,057	92	73,520	4,057
2	224	900	23,616	1,226	389	4,157	117,937	6,016	206	2,047	69,023	4,041	92	73,072	4,099
3	223	905	22,849	1,229	387	4,144	114,646	6,017	207	2,029	66,123	4,132	92	70,599	4,064
4	221	891	22,161	1,202	388	4,066	111,580	5,925	206	1,965	63,767	4,026	92	67,013	4,012
5	219	891	21,499	1,230	388	3,986	108,729	5,834	206	1,907	61,357	3,935	92	63,692	3,924
6	215	869	20,676	1,211	389	3,926	105,774	5,752	204	1,864	59,145	3,881	92	61,169	3,968
7	214	868	20,164	1,223	388	3,864	102,271	5,710	204	1,835	57,347	3,881	92	59,128	3,853
8	213	867	19,776	1,227	386	3,763	98,141	5,646	203	1,794	56,506	3,851	92	56,795	3,782
9	212	852	19,546	1,216	386	3,668	93,845	5,539	202	1,786	55,712	3,868	92	54,486	3,719
10	211	835	19,437	1,235	385	3,581	90,790	5,453	200	1,757	54,191	3,795	92	52,788	3,628
11	209	831	19,259	1,215	385	3,525	88,033	5,386	200	1,710	52,229	3,717	92	51,470	3,598
12	209	833	19,100	1,230	383	3,475	85,850	5,324	200	1,663	49,972	3,615	92	50,612	3,561
13	209	842	18,603	1,196	375	3,425	84,555	5,260	199	1,616	47,769	3,531	92	48,995	3,538
14	209	844	18,537	1,204	373	3,413	83,207	5,220	199	1,628	45,618	3,550	92	46,931	3,440
15	209	842	18,343	1,215	371	3,430	82,756	5,282	197	1,582	43,636	3,474	92	44,864	3,485
16	206	829	18,218	1,208	366	3,418	82,025	5,304	194	1,639	42,388	3,415	92	42,962	3,389
17	205	840	18,024	1,220	362	3,452	81,413	5,324	190	1,616	41,508	3,375	92	41,106	3,314
18	205	835	18,027	1,227	355	3,473	80,851	5,335	183	1,604	41,199	3,329	94	39,157	3,222
19	204	841	17,825	1,219	355	3,510	79,778	5,306	184	1,619	40,925	3,361	96	37,997	3,173
20	203	836	17,502	1,224	354	3,498	79,312	5,291	184	1,620	40,353	3,351	94	37,106	3,132
21	203	835	16,945	1,249	350	3,518	78,320	5,262	180	1,612	40,055	3,291	90	36,933	3,102
22	203	816	16,558	1,240	347	3,524	77,062	5,263	179	1,597	39,405	3,273	83	36,796	3,083
23	203	817	16,363	1,230	344	3,504	75,680	5,257	177	1,591	39,233	3,256	84	36,282	3,066
24	203	816	16,507	1,224	343	3,432	73,830	5,203	176	1,588	38,868	3,251	85	36,042	3,006
2																			

第1表 学校数・学級数・在学者数・本務

区分	中等教育学校				盲学校				聾学校				養護学校				特別支援学校				専
	学校数	学級数	生徒数	本務教員数	学校数	学級数	在学者数	本務教員数	学校数	学級数	在学者数	本務教員数	学校数	学級数	在学者数	本務教員数	学校数	学級数	在学者数	本務教員数	
昭和23年度	1	...	66	8	1	...	140	12	-	-	-	-
24	1	...	87	13	2	...	188	27	-	-	-	-
25	1	...	198	24	1	...	301	27	-	-	-	-
26	1	23	220	25	1	31	314	33	-	-	-	-
27	1	23	202	29	2	34	317	34	-	-	-	-
28	1	22	228	34	2	41	330	44	-	-	-	-
29	1	25	266	39	2	37	371	45	-	-	-	-
30	1	26	249	41	2	39	363	48	-	-	-	-
31	1	25	217	41	2	37	354	47	-	-	-	-
32	1	25	225	41	2	39	347	47	-	-	-	-
33	1	26	230	42	2	41	332	50	-	-	-	-
34	1	26	219	39	2	40	321	50	-	-	-	-
35	1	26	233	40	2	39	320	50	-	-	-	-
36	1	27	233	40	2	38	323	52	-	-	-	-
37	1	27	220	39	2	40	328	52	-	-	-	-
38	1	24	192	40	2	40	323	51	-	-	-	-
39	1	24	200	41	2	41	324	52	-	-	-	-
40	1	24	203	42	2	42	307	53	1	5	50	12
41	1	24	202	44	2	40	291	55	1	21	160	29
42	1	24	188	44	2	40	275	58	1	22	213	34
43	1	24	176	43	2	40	265	61	2	32	298	51
44	1	24	173	45	2	41	261	63	2	33	286	60
45	1	24	160	45	2	43	251	67	2	36	304	64
46	1	24	144	45	2	44	249	69	2	41	325	71
47	1	24	144	46	2	43	227	70	3	60	379	107
48	1	25	157	47	2	43	213	73	3	71	435	127
49	1	26	151	47	2	43	202	76	3	77	472	137
50	1	28	154	52	2	41	185	75	3	93	510	150
51	1	28	152	51	2	40	174	73	3	93	490	154	14
52	1	27	147	52	2	37	166	74	4	112	600	189	25
53	1	28	149	56	2	37	162	72	4	120	624	211	28
54	1	27	144	54	2	35	152	73	12	210	1,005	347	27
55	1	27	128	56	2	38	146	73	12	231	1,033	400	28
56	1	28	116	53	2	38	140	70	12	238	1,065	415	29
57	1	27	111	53	2	35	131	68	12	225	1,037	417	29
58	1	27	110	52	2	36	130	70	12	223	1,023	421	27
59	1	27	101	52	2	33	116	68	12	214	963	427	26
60	1	26	103	52	2	33	116	67	12	209	941	426	27
61	1	25	102	50	2	32	106	66	11	209	936	412	26
62	1	24	94	51	2	35	107	66	11	215	924	424	28
63	1	24	86	49	2	30	96	64	11	205	946	437	27
平成元	1	25	91	50	2	30	93	63	11	249	985	498	27
2	1	24	87	49	2	32	91	69	11	265	988	533	29
3	1	23	72	52	2	30	92	70	11	294	1,038	590	30
4	1	22	64	53	2	32	87	75	11	299	1,059	617	31
5	1	21	56	47	2	34	79	77	11	294	1,049	629	34
6	1	20	54	45	2	32	73	73	11	295	1,032	644	34
7	1	21	54	46	2	31	77	73	11	310	1,047	655	35
8	1	22	57	49	2	27	71	67	11	314	1,020	669	37
9	1	21	52	46	2	28	78	70	12	328	1,048	700	39
10	1	22	49	53	2	33	83	81	12	336	1,056	745	42
11	-	-	-	-	1	18	40	49	2	32	80	77	12	341	1,075	770	42
12	-	-	-	-	1	16	37	42	2	31	74	79	12	355	1,083	810	41
13	-	-	-	-	1	16	32	43	2	32	67	84	12	370	1,109	842	41
14	-	-	-	-	1	17	32	43	2	28	62	83	12	377	1,130	868	41
15	-	-	-	-	1	18	32	45	2	25	63	78	12	374	1,116	861	39
16	1	7	240	27	1	19	36	48	2	24	59	73	12	364	1,110	844	39
17	1	14	473	43	1	17	35	43	2	23	53	72	12	374	1,136	861	39
18	1	18	702	58	1	17	32	43	2	23	51	75	12	385	1,192	895	40
19	1	18	702	60	15	432	1,303	1,036	41
20	1	18	701	63	15	449	1,398	1,090	40
21	1	18	696	63	15	453	1,436	1,080	40
22	1	18	687	61	15	458	1,515	1,105	42
23	1	18	684	60	15	477	1,593	1,143	41
24	1	18	686	60	15	487	1,671	1,145	41
25	1	18	682	61	15	501	1,710	1,153	41
26	1	18	687	61	15	513	1,756	1,174	42
27	1	18	692	61	15	522	1,769	1,180	42
28	1	18	676	62	15	527	1,779	1,190	42
29	1	18	662	60	14	529	1,805	1,193	41
30	1	18	651	59	14	533	1,817	1,193	40
令和元	1	18	625	58	14	526	1,806	1,198	40
2	1	18	608	56	14	521	1,796	1,190	42
3	1	18	584	55	14	517	1,834	1,177	41
4	1	18	581	56	14	535	1,898	1,200	41

(注) 6 平成19年度から盲・聾・養護学校の学校制度が一本化され、「特別支援学校」となった。

(注)

教員数の推移 (つづき)

修 学 校		各 種 学 校		大 学		短 期 大 学		高 等 専 門 学 校		区 分	
生徒数	本 務 教員数	学校数	生徒数	本 務 教員数	学校数	学生数	本 務 教員数	学校数	学生数		本 務 教員数
...	1,764	昭和23年度
...	6,750	...	1	24
...	7,291	...	1	1	25
...	...	121	8,593	601	1	1	26
...	...	120	9,502	...	2	2,880	...	1	348	...	27
...	...	121	9,586	...	2	3,127	...	1	329	...	28
...	...	135	9,507	...	2	3,254	369	2	469	36	29
...	...	120	8,748	384	2	3,394	398	2	526	39	30
...	...	123	9,490	411	2	3,051	398	3	692	49	31
...	...	122	10,053	416	2	2,912	390	3	859	55	32
...	...	120	9,737	...	2	3,012	417	3	852	58	33
...	...	117	11,470	447	2	3,112	421	3	936	57	34
...	...	129	12,197	489	2	3,185	426	4	984	82	35
...	...	133	11,935	537	2	3,256	403	5	1,245	87	36
...	...	137	12,480	547	3	3,434	407	6	1,534	108	37
...	...	136	14,175	554	3	3,657	443	6	1,381	109	38
...	...	141	14,079	671	3	3,796	445	7	1,278	121	39
...	...	133	15,007	743	3	4,091	488	7	1,650	154	40
...	...	135	18,109	872	3	4,584	442	5	2,200	166	41
...	...	139	18,627	913	4	5,127	465	7	2,771	222	42
...	...	143	20,236	1,004	3	5,578	560	8	3,342	297	43
...	...	144	23,824	990	3	6,002	584	8	3,565	307	44
...	...	145	21,987	971	3	6,036	586	8	3,466	284	45
...	...	149	14,634	990	4	6,047	621	9	3,332	297	46
...	...	148	17,524	944	4	6,328	611	9	3,391	285	47
...	...	141	16,005	924	4	6,911	635	9	3,478	291	48
...	...	143	13,003	961	5	7,534	664	9	3,889	306	49
...	...	147	13,625	956	5	8,692	739	9	4,284	337	50
1,592	72	133	11,791	859	6	9,783	778	8	4,455	291	51
2,757	125	114	11,525	808	6	10,792	808	8	4,591	293	52
3,017	147	105	9,647	762	6	11,501	829	8	4,588	307	53
2,926	146	98	9,671	776	6	11,796	858	8	4,403	320	54
2,833	148	96	9,201	787	6	12,090	877	9	4,289	334	55
2,646	152	96	9,142	779	6	12,091	900	9	4,374	335	56
2,536	149	95	8,492	763	6	12,079	931	9	4,600	344	57
2,485	149	95	8,723	765	6	12,449	943	9	4,801	337	58
2,445	143	93	7,906	764	6	12,689	958	9	4,779	341	59
2,365	144	90	7,409	739	6	12,757	970	9	4,421	332	60
2,417	138	90	7,411	727	6	13,043	970	9	4,568	333	61
2,488	140	88	7,406	704	6	13,672	967	11	5,700	379	62
2,436	148	82	7,437	696	6	14,502	986	11	6,312	381	63
2,588	148	80	7,185	660	6	15,157	1,000	11	6,353	373	64
2,894	161	81	7,210	663	6	15,705	1,029	11	6,829	378	65
3,116	174	77	6,876	664	6	15,971	1,075	11	7,038	372	66
3,329	189	76	6,830	650	6	16,651	1,110	11	7,005	371	67
3,644	227	74	6,789	623	6	17,556	1,123	10	6,792	364	68
3,613	228	72	5,823	620	6	18,624	1,191	10	6,577	353	69
3,768	244	70	6,867	602	7	19,961	1,259	10	5,785	341	70
4,037	261	70	7,327	576	7	20,755	1,305	10	4,735	324	71
4,086	262	68	7,137	573	7	21,111	1,324	9	4,180	313	72
5,180	318	65	6,173	534	7	20,877	1,345	9	3,852	288	73
5,475	338	59	5,172	520	8	20,271	1,385	9	3,291	270	74
5,608	343	59	4,984	517	8	19,147	1,403	9	2,820	243	75
5,581	356	59	5,038	498	8	18,192	1,407	8	2,655	213	76
5,471	363	59	4,680	485	9	17,868	1,136	8	2,677	194	77
5,320	373	56	4,392	481	9	17,429	1,402	7	2,548	188	78
5,488	396	55	4,110	457	9	17,317	1,391	7	2,347	171	79
5,597	379	56	4,084	440	9	17,279	1,414	6	2,132	159	80
5,467	415	56	3,521	448	9	16,851	1,392	6	1,826	155	81
5,293	421	56	3,408	424	10	16,711	1,516	5	1,452	140	82
5,065	405	52	2,842	395	10	16,746	1,421	5	1,220	132	83
4,827	376	49	2,664	373	10	16,860	1,424	5	1,085	116	84
4,912	401	50	2,704	363	10	17,100	1,410	5	1,019	110	85
4,941	388	47	2,654	351	10	17,211	1,453	5	1,015	107	86
4,963	378	47	2,873	345	10	17,185	1,443	5	1,008	105	87
5,168	372	46	3,181	338	10	16,923	1,457	5	949	100	88
5,200	389	46	3,108	338	10	16,852	1,449	5	956	97	89
5,195	402	45	2,916	330	10	17,463	1,444	5	964	96	90
5,119	410	44	2,943	333	10	17,864	1,460	5	923	93	91
4,975	405	43	3,041	326	10	19,988	1,447	5	941	92	92
4,887	417	42	2,956	321	10	20,478	1,470	5	903	94	93
4,678	403	42	2,862	321	10	20,488	1,474	5	830	94	94
4,391	400	41	2,612	314	10	20,411	1,472	5	788	95	95
4,257	405	38	3,139	309	10	20,187	1,457	5	773	89	96
4,182	397	38	2,821	306	10	20,207	1,458	5	807	89	97

7 専修学校は昭和51年度から設置された。

8 大学の「学生数」は学部学生数。ただし、昭和38年度以前は大学院、専攻科、別科等の学生を含む。

9 短期大学の「学生数」は本科学生数。ただし、昭和42年度以前は専攻科、別科等の学生を含む。

10 高等専門学校は昭和37年度から設置された。

幼稚園

第2表 市町別幼稚園数・学級数・

区分	園数	学級数	園				児			
			計			3歳	4歳			
			計	男	女		計	3歳入園	4歳入園	
令和2年度	166	698	13,873	7,107	6,766	4,353	4,715	4,307	408	
3	162	693	13,104	6,754	6,350	4,137	4,321	3,997	324	
4	156	676	12,263	6,250	6,013	3,819	4,134	3,904	230	
国立	1	4	84	46	38	24	21	15	6	
公立	25	57	515	270	245	121	167	115	52	
私立	130	615	11,664	5,934	5,730	3,674	3,946	3,774	172	
市計	151	669	12,159	6,199	5,960	3,791	4,097	3,868	229	
下関市	20	79	1,587	798	789	473	532	497	35	
宇部市	21	103	1,998	1,055	943	647	649	623	26	
山口市	20	88	1,824	920	904	516	627	562	65	
萩市	—	—	—	—	—	—	—	—	—	
防府市	15	92	1,611	831	780	483	568	542	26	
下松市	8	40	759	386	373	256	250	243	7	
岩国市	25	104	1,530	769	761	495	530	500	30	
光市	7	19	315	166	149	105	90	88	2	
長門市	3	15	210	111	99	71	69	67	2	
柳井市	3	8	86	49	37	29	29	28	1	
美祢市	2	8	103	61	42	29	40	40	—	
周南市	20	83	1,625	800	825	518	550	526	24	
山陽小野田市	7	30	511	253	258	169	163	152	11	
町計	5	7	104	51	53	28	37	36	1	
周防大島町	1	—	—	—	—	—	—	—	—	
和木町	—	—	—	—	—	—	—	—	—	
上関町	1	—	—	—	—	—	—	—	—	
田布施町	2	4	87	45	42	23	33	33	—	
平生町	1	3	17	6	11	5	4	3	1	
阿武町	—	—	—	—	—	—	—	—	—	

(注) 1 市町別内訳は国立・公立・私立の合計。
 2 「学級数」には在園者0人の学級を含む。

幼稚園

園児数・修了者数・教員数

(幼稚園)

数				修了者数(前年度間)			教員数			区 分
5 歳				計	男	女	計	本務者	兼務者	
計	3歳入園	4歳入園	5歳入園							
4,805	4,106	557	142	5,131	2,621	2,510	1,830	1,363	467	令和2年度
4,646	3,985	493	168	4,860	2,505	2,355	1,845	1,350	495	3
4,310	3,846	357	107	4,627	2,426	2,201	1,844	1,377	467	4
39	24	12	3	36	18	18	9	8	1	国立
227	147	73	7	323	156	167	102	97	5	公立
4,044	3,675	272	97	4,268	2,252	2,016	1,733	1,272	461	私立
4,271	3,810	355	106	4,572	2,390	2,182	1,827	1,365	462	市 計
582	511	56	15	592	317	275	214	170	44	下関市
702	635	53	14	730	389	341	208	172	36	宇部市
681	548	101	32	729	387	342	256	190	66	山口市
-	-	-	-	-	-	-	-	-	-	萩市
560	519	33	8	622	301	321	271	194	77	防府市
253	241	7	5	257	148	109	116	85	31	下松市
505	447	47	11	541	265	276	324	222	102	岩国市
120	112	6	2	124	68	56	53	38	15	光市
70	63	4	3	82	45	37	39	32	7	長門市
28	23	2	3	34	19	15	20	18	2	柳井市
34	32	-	2	40	20	20	26	23	3	美祢市
557	516	30	11	617	324	293	219	164	55	周南市
179	163	16	-	204	107	97	81	57	24	山陽小野田市
39	36	2	1	55	36	19	17	12	5	町 計
-	-	-	-	-	-	-	-	-	-	周防大島町
-	-	-	-	-	-	-	-	-	-	和木町
-	-	-	-	-	-	-	-	-	-	上関町
31	28	2	1	43	29	14	13	8	5	田布施町
8	8	-	-	12	7	5	4	4	-	平生町
-	-	-	-	-	-	-	-	-	-	阿武町

幼保連携型認定こども園

第3表 市町別幼保連携型認定こども園数・学級数・

区 分	園 数			学級数	園 児				
	計	本園	分園		計			0歳	1歳
					計	男	女		
令和2年度	29	29	—	119	3,051	1,578	1,473	92	317
3	30	30	—	123	3,299	1,705	1,594	96	361
4	31	31	—	128	3,216	1,651	1,565	92	360
国 立	—	—	—	—	—	—	—	—	—
公 立	14	14	—	57	1,305	711	594	31	137
私 立	17	17	—	71	1,911	940	971	61	223
市 計	30	30	—	119	2,981	1,519	1,462	88	337
下 関 市	17	17	—	61	1,753	912	841	51	205
宇 部 市	—	—	—	—	—	—	—	—	—
山 口 市	2	2	—	16	353	171	182	8	27
萩 市	2	2	—	10	179	85	94	2	17
防 府 市	2	2	—	7	200	99	101	10	35
下 松 市	—	—	—	—	—	—	—	—	—
岩 国 市	4	4	—	15	234	124	110	2	13
光 市	—	—	—	—	—	—	—	—	—
長 門 市	—	—	—	—	—	—	—	—	—
柳 井 市	—	—	—	—	—	—	—	—	—
美 祢 市	—	—	—	—	—	—	—	—	—
周 南 市	3	3	—	10	262	128	134	15	40
山陽小野田市	—	—	—	—	—	—	—	—	—
町 計	1	1	—	9	235	132	103	4	23
周 防 大 島 町	—	—	—	—	—	—	—	—	—
和 木 町	1	1	—	9	235	132	103	4	23
上 関 町	—	—	—	—	—	—	—	—	—
田 布 施 町	—	—	—	—	—	—	—	—	—
平 生 町	—	—	—	—	—	—	—	—	—
阿 武 町	—	—	—	—	—	—	—	—	—

(注) 1 市町別内訳は国立・公立・私立の合計。
 2 「学級数」には在園者0人の学級を含む。

幼保連携型認定こども園

園児数・修了者数・教員数

(幼保連携型認定こども園)

数				修了者数(前年度間)			教育・保育職員			区 分
2歳	3歳	4歳	5歳	計	男	女	計	本務者	兼務者	
412	700	770	760	678	328	350	531	463	68	令和2年度
433	751	800	858	754	409	345	596	503	93	3
448	744	780	792	860	444	416	667	518	149	4
-	-	-	-	-	-	-	-	-	-	国 立
197	291	316	333	347	186	161	254	185	69	公 立
251	453	464	459	513	258	255	413	333	80	私 立
413	689	725	729	800	412	388	614	499	115	市 計
273	379	410	435	466	242	224	339	285	54	下 関 市
-	-	-	-	-	-	-	-	-	-	宇 部 市
32	105	95	86	90	43	47	55	31	24	山 口 市
15	39	44	62	68	34	34	43	40	3	萩 市
31	45	38	41	41	22	19	60	40	20	防 府 市
-	-	-	-	-	-	-	-	-	-	下 松 市
21	63	81	54	75	42	33	60	56	4	岩 国 市
-	-	-	-	-	-	-	-	-	-	光 市
-	-	-	-	-	-	-	-	-	-	長 門 市
-	-	-	-	-	-	-	-	-	-	柳 井 市
-	-	-	-	-	-	-	-	-	-	美 祢 市
41	58	57	51	60	29	31	57	47	10	周 南 市
-	-	-	-	-	-	-	-	-	-	山陽小野田市
35	55	55	63	60	32	28	53	19	34	町 計
-	-	-	-	-	-	-	-	-	-	周 防 大 島 町
35	55	55	63	60	32	28	53	19	34	和 木 町
-	-	-	-	-	-	-	-	-	-	上 関 町
-	-	-	-	-	-	-	-	-	-	田 布 施 町
-	-	-	-	-	-	-	-	-	-	平 生 町
-	-	-	-	-	-	-	-	-	-	阿 武 町

小 学 校

第 4 表 市 町 別 学 校 数 ・ 学 級 数 ・

区 分	学 校 数			学 級 数				教 員 数					職 員 数 (本 務 者)	
	計	本 校	分 校	計	単 式 学 級	複 式 学 級	特 別 支 援 学 級	計	本 務 者			兼 務 者	うち 事務職員数	
									計	男	女			
令和 2 年度	303	299	4	3,268	2,467	186	615	5,506	5,055	1,807	3,248	451	605	312
3	300	296	4	3,228	2,410	184	634	5,503	5,032	1,789	3,243	471	615	313
4	298	294	4	3,178	2,348	184	646	5,436	5,001	1,766	3,235	435	645	310
国 立	2	2	-	24	24	-	-	54	37	24	13	17	11	4
公 立	295	291	4	3,154	2,324	184	646	5,382	4,964	1,742	3,222	418	634	306
私 立	1	1	-	-	-	-	-	-	-	-	-	-	-	-
市 計	277	273	4	3,035	2,257	164	614	5,161	4,758	1,670	3,088	403	622	292
下 関 市	42	42	-	556	416	20	120	920	865	331	534	55	154	48
宇 部 市	24	24	-	353	276	12	65	564	529	175	354	35	82	33
山 口 市	34	34	-	473	361	17	95	803	716	257	459	87	105	39
萩 市	21	21	-	111	58	29	24	221	187	77	110	34	39	19
防 府 市	17	17	-	267	211	4	52	457	423	155	268	34	33	17
下 松 市	8	8	-	127	102	2	23	218	204	68	136	14	11	9
岩 国 市	39	38	1	309	220	29	60	541	498	157	341	43	67	32
光 市	12	12	-	124	95	6	23	224	205	73	132	19	30	15
長 門 市	11	11	-	90	55	11	24	165	147	45	102	18	15	13
柳 井 市	12	12	-	86	62	7	17	152	147	54	93	5	11	10
美 祢 市	11	11	-	72	43	14	15	131	122	46	76	9	16	13
周 南 市	34	32	2	319	240	13	66	532	496	163	333	36	30	30
山陽小野田市	12	11	1	148	118	-	30	233	219	69	150	14	29	14
町 計	21	21	-	143	91	20	32	275	243	96	147	32	23	18
周 防 大 島 町	10	10	-	49	23	15	11	101	87	36	51	14	10	8
和 木 町	1	1	-	15	12	-	3	30	25	8	17	5	1	1
上 関 町	2	2	-	8	7	-	1	16	13	6	7	3	2	1
田 布 施 町	4	4	-	36	26	1	9	63	59	24	35	4	4	4
平 生 町	2	2	-	24	16	2	6	45	39	14	25	6	4	2
阿 武 町	2	2	-	11	7	2	2	20	20	8	12	-	2	2

(注) 市町別内訳は国立・公立・私立の合計。

小 学 校

教員数・職員数・児童数

(小学校)

計		児童数												区 分	
計	男	女	1学年		2学年		3学年		4学年		5学年		6学年		
			男	女	男	女	男	女	男	女	男	女	男		女
66,289	33,740	32,549	5,423	5,141	5,467	5,260	5,493	5,373	5,826	5,616	5,705	5,579	5,826	5,580	令和2年度
65,000	33,201	31,799	5,267	4,828	5,441	5,142	5,473	5,262	5,491	5,375	5,820	5,613	5,709	5,579	3
63,826	32,764	31,062	5,336	4,855	5,249	4,831	5,435	5,137	5,467	5,252	5,474	5,376	5,803	5,611	4
776	388	388	77	62	65	64	65	70	63	63	55	65	63	64	国立
63,050	32,376	30,674	5,259	4,793	5,184	4,767	5,370	5,067	5,404	5,189	5,419	5,311	5,740	5,547	公立
-	-	-	-	-	-	-	-	-	-	-	-	-	-	-	私立
61,787	31,728	30,059	5,161	4,704	5,091	4,681	5,269	4,972	5,300	5,081	5,292	5,199	5,615	5,422	市 計
11,557	5,870	5,687	991	857	945	879	945	946	1,004	984	938	976	1,047	1,045	下 関 市
7,833	4,057	3,776	677	603	641	582	684	625	677	620	673	677	705	669	宇 部 市
10,136	5,226	4,910	869	756	834	768	901	802	848	812	866	856	908	916	山 口 市
1,596	806	790	121	136	117	102	138	125	140	146	136	151	154	130	萩 市
6,064	3,131	2,933	495	503	510	435	583	508	527	495	499	463	517	529	防 府 市
3,148	1,610	1,538	267	236	266	267	251	230	256	279	271	252	299	274	下 松 市
6,066	3,095	2,971	515	461	503	443	480	503	503	498	520	540	574	526	岩 国 市
2,378	1,218	1,160	189	189	207	169	200	204	211	209	204	186	207	203	光 市
1,236	614	622	93	88	94	98	106	106	115	100	98	114	108	116	長 門 市
1,298	669	629	103	84	105	108	107	98	115	113	114	114	125	112	柳 井 市
766	403	363	51	51	65	56	64	53	65	58	76	87	82	58	美 祢 市
6,591	3,382	3,209	548	501	510	534	549	519	566	546	598	526	611	583	周 南 市
3,118	1,647	1,471	242	239	294	240	261	253	273	221	299	257	278	261	山陽小野田市
2,039	1,036	1,003	175	151	158	150	166	165	167	171	182	177	188	189	町 計
395	214	181	31	36	33	27	34	26	41	31	37	26	38	35	周 防 大 島 町
409	207	202	34	29	41	28	31	40	34	37	37	36	30	32	和 木 町
63	28	35	6	1	4	8	3	5	8	4	2	5	5	12	上 関 町
605	307	298	57	41	45	37	42	60	49	53	55	50	59	57	田 布 施 町
455	221	234	38	39	28	37	46	25	25	36	40	53	44	44	平 生 町
112	59	53	9	5	7	13	10	9	10	10	11	7	12	9	阿 武 町

小 学 校

第 5 表 市 町 別

区 分	平成 2 5 年度		平成 2 6 年度		平成 2 7 年度		平成 2 8 年度		平成 2 9 年度	
	児童数	構成比	児童数	構成比	児童数	構成比	児童数	構成比	児童数	構成比
県 計	72,541	100.0	71,144	100.0	70,045	100.0	69,235	100.0	68,788	100.0
市 計	69,938	96.4	68,625	96.5	67,560	96.5	66,764	96.4	66,363	96.5
下 関 市	13,095	18.1	12,880	18.1	12,732	18.2	12,626	18.2	12,561	18.3
宇 部 市	8,548	11.8	8,379	11.8	8,210	11.7	8,152	11.8	8,090	11.8
山 口 市	10,913	15.0	10,752	15.1	10,695	15.3	10,560	15.3	10,583	15.4
萩 市	2,176	3.0	2,110	3.0	2,019	2.9	2,008	2.9	1,942	2.8
防 府 市	6,257	8.6	6,216	8.7	6,105	8.7	6,118	8.8	6,122	8.9
下 松 市	3,167	4.4	3,176	4.5	3,203	4.6	3,145	4.5	3,224	4.7
岩 国 市	7,247	10.0	6,968	9.8	6,879	9.8	6,655	9.6	6,605	9.6
光 市	2,955	4.1	2,906	4.1	2,849	4.1	2,786	4.0	2,715	3.9
長 門 市	1,562	2.2	1,532	2.2	1,523	2.2	1,470	2.1	1,456	2.1
柳 井 市	1,593	2.2	1,579	2.2	1,536	2.2	1,513	2.2	1,491	2.2
美 祢 市	1,174	1.6	1,133	1.6	1,096	1.6	1,085	1.6	1,037	1.5
周 南 市	7,764	10.7	7,538	10.6	7,353	10.5	7,309	10.6	7,260	10.6
山陽小野田市	3,487	4.8	3,456	4.9	3,360	4.8	3,337	4.8	3,277	4.8
町 計	2,603	3.6	2,519	3.5	2,485	3.5	2,471	3.6	2,425	3.5
周 防 大 島 町	528	0.7	484	0.7	489	0.7	476	0.7	458	0.7
和 木 町	399	0.6	390	0.5	398	0.6	429	0.6	424	0.6
上 関 町	73	0.1	71	0.1	63	0.1	58	0.1	68	0.1
田 布 施 町	876	1.2	856	1.2	848	1.2	825	1.2	802	1.2
平 生 町	605	0.8	596	0.8	554	0.8	547	0.8	535	0.8
阿 武 町	122	0.2	122	0.2	133	0.2	136	0.2	138	0.2

小 学 校

年 度 別 児 童 数

(小学校)

平成30年度		令和元年度		令和2年度		令和3年度		令和4年度		区 分
児童数	構成比	児童数	構成比	児童数	構成比	児童数	構成比	児童数	構成比	
68,208	100.0	67,363	100.0	66,289	100.0	65,000	100.0	63,826	100.0	県 計
65,860	96.6	65,098	96.6	64,084	96.7	62,879	96.7	61,787	96.8	市 計
12,418	18.2	12,288	18.2	12,069	18.2	11,750	18.1	11,557	18.1	下 関 市
8,078	11.8	8,022	11.9	7,937	12.0	7,928	12.2	7,833	12.3	宇 部 市
10,550	15.5	10,452	15.5	10,419	15.7	10,225	15.7	10,136	15.9	山 口 市
1,892	2.8	1,835	2.7	1,773	2.7	1,678	2.6	1,596	2.5	萩 市
6,100	8.9	6,109	9.1	6,155	9.3	6,110	9.4	6,064	9.5	防 府 市
3,200	4.7	3,232	4.8	3,168	4.8	3,167	4.9	3,148	4.9	下 松 市
6,598	9.7	6,497	9.6	6,339	9.6	6,157	9.5	6,066	9.5	岩 国 市
2,649	3.9	2,612	3.9	2,545	3.8	2,447	3.8	2,378	3.7	光 市
1,405	2.1	1,372	2.0	1,345	2.0	1,283	2.0	1,236	1.9	長 門 市
1,480	2.2	1,456	2.2	1,403	2.1	1,389	2.1	1,298	2.0	柳 井 市
1,009	1.5	957	1.4	887	1.3	837	1.3	766	1.2	美 祢 市
7,208	10.6	7,051	10.5	6,904	10.4	6,747	10.4	6,591	10.3	周 南 市
3,273	4.8	3,215	4.8	3,140	4.7	3,161	4.9	3,118	4.9	山陽小野田市
2,348	3.4	2,265	3.4	2,205	3.3	2,121	3.3	2,039	3.2	町 計
452	0.7	441	0.7	428	0.6	409	0.6	395	0.6	周 防 大 島 町
429	0.6	418	0.6	427	0.6	426	0.7	409	0.6	和 木 町
67	0.1	69	0.1	68	0.1	72	0.1	63	0.1	上 関 町
740	1.1	712	1.1	693	1.0	633	1.0	605	0.9	田 布 施 町
520	0.8	490	0.7	458	0.7	460	0.7	455	0.7	平 生 町
140	0.2	135	0.2	131	0.2	121	0.2	112	0.2	阿 武 町

中 学 校

第 6 表 市 町 別 学 校 数 ・ 学 級 数 ・

区 分	学 校 数			学 級 数				教 員 数				
	計	本 校	分 校	計	単 式 学 級	複 式 学 級	特別支援 学 級	計	本 務 者			兼務者
									計	男	女	
令和 2 年度	164	162	2	1,476	1,186	3	287	3,452	3,008	1,637	1,371	444
3	161	159	2	1,465	1,173	3	289	3,421	2,996	1,631	1,365	425
4	161	159	2	1,466	1,162	3	301	3,429	2,981	1,608	1,373	448
国 立	2	2	－	21	21	－	－	54	41	23	18	13
公 立	151	149	2	1,401	1,097	3	301	3,136	2,851	1,523	1,328	285
私 立	8	8	－	44	44	－	－	239	89	62	27	150
市 計	152	150	2	1,411	1,121	3	287	3,288	2,854	1,538	1,316	434
下 関 市	23	23	－	252	196	1	55	553	498	259	239	55
宇 部 市	14	14	－	166	132	－	34	400	318	179	139	82
山 口 市	20	19	1	222	179	1	42	513	443	245	198	70
萩 市	15	15	－	67	53	1	13	199	164	97	67	35
防 府 市	12	12	－	134	107	－	27	303	252	144	108	51
下 松 市	3	3	－	54	48	－	6	113	109	52	57	4
岩 国 市	21	21	－	144	115	－	29	330	298	159	139	32
光 市	6	6	－	60	49	－	11	139	121	65	56	18
長 門 市	5	5	－	37	26	－	11	90	78	39	39	12
柳 井 市	3	3	－	32	25	－	7	75	67	34	33	8
美 祢 市	6	6	－	29	23	－	6	88	72	42	30	16
周 南 市	17	17	－	146	118	－	28	339	298	161	137	41
山陽小野田市	7	6	1	68	50	－	18	146	136	62	74	10
町 計	9	9	－	55	41	－	14	141	127	70	57	14
周防大島町	3	3	－	13	9	－	4	37	31	21	10	6
和 木 町	1	1	－	8	6	－	2	23	22	9	13	1
上 関 町	2	2	－	4	3	－	1	14	10	4	6	4
田 布 施 町	1	1	－	15	12	－	3	30	30	15	15	－
平 生 町	1	1	－	10	8	－	2	24	23	14	9	1
阿 武 町	1	1	－	5	3	－	2	13	11	7	4	2

(注) 市町別内訳は国立・公立・私立の合計。

中 学 校

教員数・職員数・生徒数

(中学校)

職 員 数 (本 務 者)	うち 事務職員数	生 徒 数										区 分
		計			1 学 年		2 学 年		3 学 年			
		計	男	女	男	女	男	女	男	女		
300	177	33,677	17,217	16,460	5,804	5,520	5,739	5,516	5,674	5,424	令和2年度	
303	175	33,721	17,243	16,478	5,706	5,436	5,800	5,524	5,737	5,518	3	
300	170	33,482	17,087	16,395	5,572	5,443	5,716	5,419	5,799	5,533	4	
1	1	661	323	338	100	109	108	112	115	117	国 立	
294	165	31,712	16,238	15,474	5,279	5,139	5,432	5,117	5,527	5,218	公 立	
5	4	1,109	526	583	193	195	176	190	157	198	私 立	
289	160	32,385	16,539	15,846	5,377	5,269	5,540	5,233	5,622	5,344	市 計	
69	30	5,875	3,048	2,827	971	898	1,060	924	1,017	1,005	下 関 市	
32	17	4,034	2,023	2,011	666	700	653	642	704	669	宇 部 市	
43	26	5,292	2,649	2,643	864	871	897	898	888	874	山 口 市	
19	9	950	477	473	171	158	149	163	157	152	萩 市	
19	14	3,195	1,682	1,513	579	535	537	484	566	494	防 府 市	
8	7	1,541	776	765	243	260	252	253	281	252	下 松 市	
36	14	3,232	1,644	1,588	503	523	568	540	573	525	岩 国 市	
10	7	1,399	713	686	206	230	254	227	253	229	光 市	
5	5	711	363	348	113	115	133	122	117	111	長 門 市	
5	5	737	381	356	137	117	113	119	131	120	柳 井 市	
8	7	466	251	215	80	70	76	77	95	68	美 祢 市	
14	13	3,447	1,772	1,675	602	543	590	564	580	568	周 南 市	
21	6	1,506	760	746	242	249	258	220	260	277	山陽小野田市	
11	10	1,097	548	549	195	174	176	186	177	189	町 計	
3	3	201	96	105	38	31	35	31	23	43	周 防 大 島 町	
2	2	195	84	111	26	45	30	33	28	33	和 木 町	
1	1	27	13	14	3	6	4	5	6	3	上 関 町	
2	2	378	196	182	67	55	66	66	63	61	田 布 施 町	
2	1	230	126	104	49	30	32	35	45	39	平 生 町	
1	1	66	33	33	12	7	9	16	12	10	阿 武 町	

中 学 校

第 7 表 市 町 別

区 分	平成 2 5 年度		平成 2 6 年度		平成 2 7 年度		平成 2 8 年度		平成 2 9 年度	
	生徒数	構成比	生徒数	構成比	生徒数	構成比	生徒数	構成比	生徒数	構成比
県 計	38,377	100.0	38,113	100.0	37,358	100.0	36,640	100.0	35,488	100.0
市 計	37,053	96.6	36,792	96.5	36,072	96.6	35,394	96.6	34,293	96.6
下 関 市	6,706	17.5	6,702	17.6	6,464	17.3	6,313	17.2	6,048	17.0
宇 部 市	4,814	12.5	4,783	12.5	4,650	12.4	4,412	12.0	4,347	12.2
山 口 市	5,827	15.2	5,820	15.3	5,831	15.6	5,745	15.7	5,540	15.6
萩 市	1,207	3.1	1,153	3.0	1,129	3.0	1,111	3.0	1,064	3.0
防 府 市	3,228	8.4	3,250	8.5	3,269	8.8	3,218	8.8	3,154	8.9
下 松 市	1,502	3.9	1,545	4.1	1,531	4.1	1,570	4.3	1,562	4.4
岩 国 市	3,999	10.4	3,954	10.4	3,815	10.2	3,738	10.2	3,540	10.0
光 市	1,634	4.3	1,622	4.3	1,640	4.4	1,589	4.3	1,558	4.4
長 門 市	887	2.3	852	2.2	793	2.1	804	2.2	785	2.2
柳 井 市	856	2.2	825	2.2	808	2.2	810	2.2	794	2.2
美 祢 市	647	1.7	597	1.6	580	1.6	557	1.5	524	1.5
周 南 市	4,020	10.5	3,982	10.4	3,908	10.5	3,876	10.6	3,741	10.5
山陽小野田市	1,726	4.5	1,707	4.5	1,654	4.4	1,651	4.5	1,636	4.6
町 計	1,324	3.4	1,321	3.5	1,286	3.4	1,246	3.4	1,195	3.4
周 防 大 島 町	299	0.8	307	0.8	282	0.8	265	0.7	237	0.7
和 木 町	196	0.5	195	0.5	196	0.5	173	0.5	180	0.5
上 関 町	53	0.1	45	0.1	38	0.1	39	0.1	39	0.1
田 布 施 町	398	1.0	408	1.1	398	1.1	421	1.1	399	1.1
平 生 町	324	0.8	307	0.8	313	0.8	292	0.8	285	0.8
阿 武 町	54	0.1	59	0.2	59	0.2	56	0.2	55	0.2

中 学 校

年 度 別 生 徒 数

(中学校)

平成30年度		令和元年度		令和2年度		令和3年度		令和4年度		区 分
生徒数	構成比	生徒数	構成比	生徒数	構成比	生徒数	構成比	生徒数	構成比	
34,467	100.0	33,949	100.0	33,677	100.0	33,721	100.0	33,482	100.0	県 計
33,274	96.5	32,783	96.6	32,539	96.6	32,615	96.7	32,385	96.7	市 計
5,834	16.9	5,842	17.2	5,870	17.4	5,969	17.7	5,875	17.5	下 関 市
4,248	12.3	4,148	12.2	4,024	11.9	3,966	11.8	4,034	12.0	宇 部 市
5,376	15.6	5,228	15.4	5,238	15.6	5,302	15.7	5,292	15.8	山 口 市
1,014	2.9	983	2.9	966	2.9	944	2.8	950	2.8	萩 市
3,089	9.0	3,154	9.3	3,181	9.4	3,166	9.4	3,195	9.5	防 府 市
1,565	4.5	1,530	4.5	1,555	4.6	1,553	4.6	1,541	4.6	下 松 市
3,456	10.0	3,363	9.9	3,318	9.9	3,322	9.9	3,232	9.7	岩 国 市
1,491	4.3	1,449	4.3	1,419	4.2	1,421	4.2	1,399	4.2	光 市
765	2.2	745	2.2	729	2.2	729	2.2	711	2.1	長 門 市
766	2.2	733	2.2	723	2.1	717	2.1	737	2.2	柳 井 市
524	1.5	509	1.5	506	1.5	483	1.4	466	1.4	美 祢 市
3,549	10.3	3,527	10.4	3,459	10.3	3,520	10.4	3,447	10.3	周 南 市
1,597	4.6	1,572	4.6	1,551	4.6	1,523	4.5	1,506	4.5	山陽小野田市
1,193	3.5	1,166	3.4	1,138	3.4	1,106	3.3	1,097	3.3	町 計
221	0.6	205	0.6	190	0.6	201	0.6	201	0.6	周 防 大 島 町
183	0.5	197	0.6	192	0.6	194	0.6	195	0.6	和 木 町
32	0.1	27	0.1	26	0.1	27	0.1	27	0.1	上 関 町
427	1.2	415	1.2	409	1.2	386	1.1	378	1.1	田 布 施 町
279	0.8	263	0.8	260	0.8	227	0.7	230	0.7	平 生 町
51	0.1	59	0.2	61	0.2	71	0.2	66	0.2	阿 武 町

高等学校

第 8 表 市町別学校数・教員数・

区 分	学 校 数						教 員 数					職 員 数 (本 務 者)	
	計	本 校			分 校		計	本 務 者			兼務者	うち 事務職員数	
		全日制	定時制	併 置	全日制	定時制		計	男	女			
令和 2 年度	79	55	1	14	8	1	3,812	2,855	1,966	889	957	621	310
3	78	54	1	14	8	1	3,732	2,829	1,916	913	903	613	305
4	78	56	3	10	8	1	3,742	2,770	1,890	880	972	602	299
公 立	58	36	3	10	8	1	2,584	2,086	1,413	673	498	471	206
私 立	20	20	-	-	-	-	1,158	684	477	207	474	131	93
市 計	74	53	3	10	7	1	3,589	2,651	1,811	840	938	563	285
下 関 市	14	12	1	-	1	-	611	461	308	153	150	91	52
宇 部 市	8	6	-	2	-	-	478	343	256	87	135	57	32
山 口 市	10	6	1	1	2	-	591	385	240	145	206	98	45
萩 市	3	3	-	-	-	-	139	99	71	28	40	17	9
防 府 市	5	4	-	1	-	-	323	245	159	86	78	40	22
下 松 市	3	2	-	1	-	-	134	107	77	30	27	25	10
岩 国 市	9	6	-	-	2	1	345	267	186	81	78	49	31
光 市	3	1	1	1	-	-	127	95	65	30	32	16	10
長 門 市	2	2	-	-	-	-	121	100	75	25	21	51	14
柳 井 市	3	3	-	-	-	-	135	103	71	32	32	20	10
美 祢 市	2	2	-	-	-	-	77	56	40	16	21	15	6
周 南 市	8	5	-	1	2	-	339	260	173	87	79	53	28
山陽小野田市	4	1	-	3	-	-	169	130	90	40	39	31	16
町 計	4	3	-	-	1	-	153	119	79	40	34	39	14
周防大島町	1	1	-	-	-	-	51	40	26	14	11	8	5
和 木 町	-	-	-	-	-	-	-	-	-	-	-	-	-
上 関 町	-	-	-	-	-	-	-	-	-	-	-	-	-
田 布 施 町	1	1	-	-	-	-	47	40	29	11	7	19	4
平 生 町	1	1	-	-	-	-	37	25	16	9	12	5	3
阿 武 町	1	-	-	-	1	-	18	14	8	6	4	7	2

(注) 市町別内訳は公立・私立の合計。

(注) 「併置」とは、全日制と定時制両方の課程を設置している学校をいう。

職員数・生徒数

(高等学校)

生 徒 数														区 分	
計			本 科								専攻科				
計	男	女	1 学年		2 学年		3 学年		4 学年		男	女			
			男	女	男	女	男	女	男	女					
32,051	16,015	16,036	5,387	5,212	5,347	5,201	5,183	5,331	62	26	36	266		令和 2 年度	
30,983	15,575	15,408	5,021	4,965	5,245	5,099	5,231	5,086	44	20	34	238	3		
30,248	15,238	15,010	5,142	5,025	4,875	4,781	5,136	4,958	51	28	34	218	4		
20,750	10,547	10,203	3,581	3,380	3,360	3,280	3,534	3,433	51	28	21	82	公 立		
9,498	4,691	4,807	1,561	1,645	1,515	1,501	1,602	1,525	-	-	13	136	私 立		
29,466	14,869	14,597	5,009	4,883	4,755	4,652	5,026	4,821	51	28	28	213	市 計		
5,099	2,590	2,509	887	856	810	787	878	856	15	10	-	-	下 関 市		
3,943	2,047	1,896	677	617	662	655	696	618	12	6	-	-	宇 部 市		
4,495	2,091	2,404	724	787	662	721	689	757	3	3	13	136	山 口 市		
947	463	484	163	158	136	169	164	157	-	-	-	-	萩 市		
3,381	1,600	1,781	561	598	533	531	505	573	-	3	1	76	防 府 市		
1,305	759	546	274	191	233	184	247	170	5	1	-	-	下 松 市		
2,569	1,310	1,259	427	443	436	389	443	425	4	2	-	-	岩 国 市		
1,244	647	597	212	213	194	178	236	205	5	1	-	-	光 市		
673	395	278	126	92	128	95	127	90	-	-	14	1	長 門 市		
1,125	552	573	167	184	205	194	180	195	-	-	-	-	柳 井 市		
453	302	151	80	49	106	52	116	50	-	-	-	-	美 祢 市		
2,954	1,484	1,470	503	483	465	489	513	497	3	1	-	-	周 南 市		
1,278	629	649	208	212	185	208	232	228	4	1	-	-	山 陽 小 野 田 市		
782	369	413	133	142	120	129	110	137	-	-	6	5	町 計		
197	111	86	41	31	33	20	31	30	-	-	6	5	周 防 大 島 町		
-	-	-	-	-	-	-	-	-	-	-	-	-	-	和 木 町	
-	-	-	-	-	-	-	-	-	-	-	-	-	-	上 関 町	
335	160	175	54	50	52	65	54	60	-	-	-	-	田 布 施 町		
205	79	126	28	48	30	40	21	38	-	-	-	-	平 生 町		
45	19	26	10	13	5	4	4	9	-	-	-	-	阿 武 町		

高等学校

第9表 学科別本科の生徒数

(高等学校)

区 分	平成30年度		令和元年度		令和2年度		令和3年度		令和4年度	
	生徒数	構成比	生徒数	構成比	生徒数	構成比	生徒数	構成比	生徒数	構成比
計	33,588	100.0	32,802	100.0	31,749	100.0	30,711	100.0	29,996	100.0
普通	19,224	57.2	18,663	56.9	18,069	56.9	17,556	57.2	17,445	58.2
農業	981	2.9	939	2.9	880	2.8	806	2.6	739	2.5
工業	4,767	14.2	4,639	14.1	4,497	14.2	4,280	13.9	4,144	13.8
商業	3,727	11.1	3,628	11.1	3,439	10.8	3,284	10.7	3,135	10.5
水産	128	0.4	122	0.4	116	0.4	125	0.4	120	0.4
家庭	809	2.4	823	2.5	821	2.6	879	2.9	814	2.7
看護	580	1.7	552	1.7	561	1.8	546	1.8	551	1.8
福祉	238	0.7	232	0.7	229	0.7	230	0.7	185	0.6
その他	1,056	3.1	1,121	3.4	1,119	3.5	1,090	3.5	1,085	3.6
総合	2,078	6.2	2,083	6.4	2,018	6.4	1,915	6.2	1,778	5.9
公立	23,446		22,879		21,996		21,204		20,647	
全日制	23,006	100.0	22,397	100.0	21,491	100.0	20,727	100.0	20,090	100.0
普通	11,713	50.9	11,280	50.4	10,788	50.2	10,497	50.6	10,275	51.1
農業	981	4.3	939	4.2	880	4.1	806	3.9	739	3.7
工業	3,944	17.1	3,908	17.4	3,799	17.7	3,652	17.6	3,568	17.8
商業	2,725	11.8	2,635	11.8	2,524	11.7	2,408	11.6	2,325	11.6
水産	128	0.6	122	0.5	116	0.5	125	0.6	120	0.6
家庭	294	1.3	286	1.3	274	1.3	264	1.3	233	1.2
看護	120	0.5	119	0.5	120	0.6	120	0.6	120	0.6
その他	1,023	4.4	1,099	4.9	1,096	5.1	1,073	5.2	1,065	5.3
総合	2,078	9.0	2,009	9.0	1,894	8.8	1,782	8.6	1,645	8.2
定時制	440	100.0	482	100.0	505	100.0	477	100.0	557	100.0
普通	313	71.1	301	62.4	287	56.8	269	56.4	363	65.2
工業	94	21.4	82	17.0	78	15.4	64	13.4	56	10.1
商業	33	7.5	25	5.2	16	3.2	11	2.3	5	0.9
総合	-	-	74	15	124	24.6	133	27.9	133	23.9
私立	10,142		9,923		9,753		9,507		9,349	
全日制	10,142	100.0	9,923	100.0	9,753	100.0	9,507	100.0	9,349	100.0
普通	7,198	71.0	7,082	71.4	6,994	71.7	6,790	71.4	6,807	72.8
工業	729	7.2	649	6.5	620	6.4	564	5.9	520	5.6
商業	969	9.6	968	9.8	899	9.2	865	9.1	805	8.6
家庭	515	5.1	537	5.4	547	5.6	615	6.5	581	6.2
看護	460	4.5	433	4.4	441	4.5	426	4.5	431	4.6
福祉	238	2.3	232	2.3	229	2.3	230	2.4	185	2.0
その他	33	0.3	22	0.2	23	0.2	17	0.2	20	0.2

第10表 学科別本科の入学状況

(高等学校)

区 分	入学志願者数			入 学 者 数		
	計	男	女	計	男	女
計	20,498	10,761	9,737	10,137	5,127	5,010
普通	13,951	7,117	6,834	6,007	2,911	3,096
農業	267	126	141	234	107	127
工業	2,211	2,093	118	1,376	1,284	92
商業	1,859	786	1,073	1,043	390	653
水産	39	36	3	34	32	2
家庭	499	80	419	275	36	239
看護	344	15	329	185	8	177
福祉	106	16	90	39	5	34
その他	483	234	249	363	166	197
総合	739	258	481	581	188	393
公立	8,361	4,439	3,922	6,943	3,573	3,370
全日制	8,008	4,251	3,757	6,717	3,461	3,256
普通	4,068	1,994	2,074	3,473	1,623	1,850
農業	267	126	141	234	107	127
工業	1,412	1,310	102	1,193	1,106	87
商業	944	321	623	773	255	518
水産	39	36	3	34	32	2
家庭	78	6	72	71	4	67
看護	47	—	47	40	—	40
その他	475	233	242	356	165	191
総合	678	225	453	543	169	374
定時制	353	188	165	226	112	114
普通	273	136	137	174	79	95
工業	19	19	—	14	14	—
商業	—	—	—	—	—	—
総合	61	33	28	38	19	19
私立	12,137	6,322	5,815	3,194	1,554	1,640
全日制	12,137	6,322	5,815	3,194	1,554	1,640
普通	9,610	4,987	4,623	2,360	1,209	1,151
工業	780	764	16	169	164	5
商業	915	465	450	270	135	135
家庭	421	74	347	204	32	172
看護	297	15	282	145	8	137
福祉	106	16	90	39	5	34
その他	8	1	7	7	1	6

(注) 高等学校から見た入学志願者数及び入学者数を示したものであり、同一人が2以上の学校に入学志願した場合は、それぞれの学校の入学志願者として計上されるので、入学志願者数は延数である。

特別支援学校

第 1 1 表 市町別学校数・学級数・

区 分	学校数	学級数	在 学						
			計			幼 稚 部		小 学 部	
			計	男	女	男	女	男	女
令和 2 年度	14	521	1,796	1,188	608	2	—	412	167
3	14	517	1,834	1,200	634	4	1	406	175
4	14	535	1,898	1,240	658	2	—	422	185
国 立	1	9	40	28	12	—	—	5	—
公 立	13	526	1,858	1,212	646	2	—	417	185
私 立	—	—	—	—	—	—	—	—	—
市 計	13	492	1,713	1,127	586	2	—	396	167
下 関 市	3	125	408	254	154	1	—	89	38
宇 部 市	1	82	351	236	115	—	—	92	36
山 口 市	4	110	350	227	123	1	—	65	27
萩 市	1	28	81	53	28	—	—	19	11
防 府 市	1	42	157	113	44	—	—	40	13
下 松 市	—	—	—	—	—	—	—	—	—
岩 国 市	1	36	124	83	41	—	—	31	17
光 市	—	—	—	—	—	—	—	—	—
長 門 市	—	—	—	—	—	—	—	—	—
柳 井 市	—	—	—	—	—	—	—	—	—
美 祢 市	—	—	—	—	—	—	—	—	—
周 南 市	2	69	242	161	81	—	—	60	25
山 陽 小 野 田 市	—	—	—	—	—	—	—	—	—
町 計	1	43	185	113	72	—	—	26	18
周 防 大 島 町	—	—	—	—	—	—	—	—	—
和 木 町	—	—	—	—	—	—	—	—	—
上 関 町	—	—	—	—	—	—	—	—	—
田 布 施 町	1	43	185	113	72	—	—	26	18
平 生 町	—	—	—	—	—	—	—	—	—
阿 武 町	—	—	—	—	—	—	—	—	—

(注) 市町別内訳は国立・公立の合計。

在学者数・教員数・職員数

(特別支援学校)

者		数		教 員 数			職 員 数		区 分
中 学 部		高 等 部		(本 務 者)			(本 務 者)		
男	女	男	女	計	男	女	うち 事務職員数		
303	162	471	279	1,190	508	682	194	51	令和2年度
330	179	460	279	1,177	482	695	203	52	3
328	191	488	282	1,200	484	716	193	53	4
9	5	14	7	29	8	21	3	2	国 立
319	186	474	275	1,171	476	695	190	51	公 立
—	—	—	—	—	—	—	—	—	私 立
302	168	427	251	1,096	440	656	167	49	市 計
71	46	93	70	260	114	146	49	12	下 関 市
61	29	83	50	162	63	99	24	5	宇 部 市
63	38	98	58	265	99	166	43	11	山 口 市
9	7	25	10	74	35	39	10	5	萩 市
23	9	50	22	92	29	63	12	4	防 府 市
—	—	—	—	—	—	—	—	—	下 松 市
21	10	31	14	79	33	46	11	4	岩 国 市
—	—	—	—	—	—	—	—	—	光 市
—	—	—	—	—	—	—	—	—	長 門 市
—	—	—	—	—	—	—	—	—	柳 井 市
—	—	—	—	—	—	—	—	—	美 祢 市
54	29	47	27	164	67	97	18	8	周 南 市
—	—	—	—	—	—	—	—	—	山 陽 小 野 田 市
26	23	61	31	104	44	60	26	4	町 計
—	—	—	—	—	—	—	—	—	周 防 大 島 町
—	—	—	—	—	—	—	—	—	和 木 町
—	—	—	—	—	—	—	—	—	上 関 町
26	23	61	31	104	44	60	26	4	田 布 施 町
—	—	—	—	—	—	—	—	—	平 生 町
—	—	—	—	—	—	—	—	—	阿 武 町

専修学校

第12表 市町別学校数・学科数・生徒数・

区 分	学校数	学 科 数			生 徒 数				
		計	昼 間	その他	計			高等課程	専門課程
					計	男	女		
令和2年度	42	92	90	2	4,391	1,559	2,832	366	3,749
3	41	94	92	2	4,257	1,482	2,775	340	3,658
4	41	94	92	2	4,182	1,454	2,728	418	3,502
公 立	3	5	5	—	325	68	257	—	325
私 立	38	89	87	2	3,857	1,386	2,471	418	3,177
市 計	39	92	90	2	4,010	1,415	2,595	418	3,330
下 関 市	11	22	20	2	769	290	479	177	592
宇 部 市	2	4	4	—	369	118	251	83	286
山 口 市	13	43	43	—	1,435	704	731	111	1,062
萩 市	3	7	7	—	229	43	186	—	229
防 府 市	4	6	6	—	380	104	276	47	333
下 松 市	1	1	1	—	52	—	52	—	52
岩 国 市	2	4	4	—	458	32	426	—	458
光 市	—	—	—	—	—	—	—	—	—
長 門 市	—	—	—	—	—	—	—	—	—
柳 井 市	1	—	—	—	—	—	—	—	—
美 祢 市	—	—	—	—	—	—	—	—	—
周 南 市	2	5	5	—	318	124	194	—	318
山陽小野田市	—	—	—	—	—	—	—	—	—
町 計	2	2	2	—	172	39	133	—	172
周 防 大 島 町	1	1	1	—	81	10	71	—	81
和 木 町	—	—	—	—	—	—	—	—	—
上 関 町	—	—	—	—	—	—	—	—	—
田 布 施 町	—	—	—	—	—	—	—	—	—
平 生 町	1	1	1	—	91	29	62	—	91
阿 武 町	—	—	—	—	—	—	—	—	—

(注) 市町別内訳は公立・私立の合計。

入学者数・教員数・職員数

(専修学校)

一般課程	入学者数			教員数		職員数 (本務者)	区 分
	計	男	女	本務者	兼務者		
276	1,851	720	1,131	400	1,503	104	令和2年度
259	1,841	725	1,116	405	1,423	112	3
262	1,824	740	1,084	397	1,375	116	4
-	108	23	85	59	172	8	公 立
262	1,716	717	999	338	1,203	108	私 立
262	1,773	731	1,042	378	1,288	109	市 計
-	316	116	200	105	249	26	下 関 市
-	130	46	84	23	186	5	宇 部 市
262	796	443	353	99	255	42	山 口 市
-	103	26	77	26	125	6	萩 市
-	139	44	95	56	196	14	防 府 市
-	18	-	18	4	31	1	下 松 市
-	143	7	136	38	180	8	岩 国 市
-	-	-	-	-	-	-	光 市
-	-	-	-	-	-	-	長 門 市
-	-	-	-	-	-	-	柳 井 市
-	-	-	-	-	-	-	美 祿 市
-	128	49	79	27	66	7	周 南 市
-	-	-	-	-	-	-	山 陽 小 野 田 市
-	51	9	42	19	87	7	町 計
-	23	4	19	11	52	3	周 防 大 島 町
-	-	-	-	-	-	-	和 木 町
-	-	-	-	-	-	-	上 関 町
-	-	-	-	-	-	-	田 布 施 町
-	28	5	23	8	35	4	平 生 町
-	-	-	-	-	-	-	阿 武 町

第13表 学科別学校数・学科数・

区分	学校数	学科数		生徒数							
				計			高等課程		専門課程		
		昼間	その他	計	男	女	男	女	男	女	
令和2年度	42	90	2	4,391	1,559	2,832	89	277	1,272	2,477	
3	41	92	2	4,257	1,482	2,775	89	251	1,206	2,452	
4	41	92	2	4,182	1,454	2,728	140	278	1,135	2,367	
公立	3	5	-	325	68	257	-	-	68	257	
私立	38	87	2	3,857	1,386	2,471	140	278	1,067	2,110	
工業関係計	2	9	-	230	188	42	-	-	188	42	
情報処理	2	9	-	230	188	42	-	-	188	42	
農業関係計	2	2	-	59	39	20	-	-	39	20	
農業	1	1	-	16	8	8	-	-	8	8	
	1	1	-	43	31	12	-	-	31	12	
医療関係計	21	24	2	2,488	536	1,952	23	128	513	1,824	
看護	12	13	1	1,544	190	1,354	-	-	190	1,354	
准看護	3	3	-	151	23	128	23	128	-	-	
歯科衛生	2	2	-	191	-	191	-	-	-	191	
歯科技工	1	-	1	33	20	13	-	-	20	13	
理学・作業療法	3	6	-	569	303	266	-	-	303	266	
衛生関係計	10	10	-	265	84	181	32	48	52	133	
調理	2	2	-	55	25	30	22	21	3	9	
美容	3	3	-	16	6	10	-	-	6	10	
製菓・製パン	4	4	-	157	43	114	-	-	43	114	
その他	1	1	-	37	10	27	10	27	-	-	
	-	-	-	-	-	-	-	-	-	-	
教育・社会福祉関係計	4	4	-	144	69	75	23	18	46	57	
保育士養成	-	-	-	-	-	-	-	-	-	-	
教員養成	-	-	-	-	-	-	-	-	-	-	
介護福祉	3	3	-	103	46	57	-	-	46	57	
社会福祉	1	1	-	41	23	18	23	18	-	-	
商業実務関係計	11	18	-	407	165	242	48	47	117	195	
商業	2	2	-	95	48	47	48	47	-	-	
経理・簿記	2	4	-	119	76	43	-	-	76	43	
旅行	1	2	-	30	11	19	-	-	11	19	
情報	2	3	-	43	27	16	-	-	27	16	
ビジネス	3	6	-	120	3	117	-	-	3	117	
その他	1	1	-	-	-	-	-	-	-	-	
服飾・家政関係計	2	3	-	52	14	38	14	37	-	1	
家政	-	-	-	-	-	-	-	-	-	-	
和洋裁	2	3	-	52	14	38	14	37	-	1	
文化・教養関係計	10	22	-	537	359	178	-	-	180	95	
音楽	-	-	-	-	-	-	-	-	-	-	
美術	-	-	-	-	-	-	-	-	-	-	
デザイン	-	-	-	-	-	-	-	-	-	-	
受験・補習	1	2	-	258	179	79	-	-	-	-	
動物	2	5	-	48	37	11	-	-	37	7	
法律行政	4	6	-	102	69	33	-	-	69	33	
その他											

(注) 各学科の「学校数」は、当該学科をもっている学校の数で延数である。例えば「看護」と「准看護」をもっている学校は、それぞれ

生徒数・入学者数・卒業生数

(専修学校)

一般課程		計のうち 昼間の学科の 生徒数(再掲)		入学者数			卒業生数 (前年度間)			区 分									
男	女	男	女	計	男	女	計	男	女										
198	78	1,523	2,786	1,851	720	1,131	2,103	940	1,163	令	和	2	年	度					
187	72	1,457	2,744	1,841	725	1,116	1,938	804	1,134			3							
179	83	1,433	2,711	1,824	740	1,084	1,767	710	1,057			4							
-	-	68	257	108	23	85	105	22	83	公	立								
179	83	1,365	2,454	1,716	717	999	1,662	688	974	私	立								
-	-	188	42	107	89	18	56	48	8	計	工	業	関	係					
-	-	188	42	107	89	18	56	48	8	情	報	処	理						
-	-	39	20	26	17	9	27	16	11	計									
-	-	8	8	5	2	3	9	4	5	農	業	農	業	関	係				
-	-	31	12	21	15	6	18	12	6	計	医	療	関	係					
-	-	515	1,935	811	167	644	766	160	606	看	護								
-	-	189	1,350	490	50	440	487	54	433	准	看	護							
-	-	23	128	84	19	65	83	11	72	歯	科	衛	生						
-	-	-	191	64	-	64	28	-	28	歯	科	技	工						
-	-	-	-	10	8	2	9	6	3	理	学	・	作	業	療	法			
-	-	303	266	163	90	73	159	89	70	計	衛	生	関	係					
-	-	84	181	164	53	111	103	36	67	調	理								
-	-	25	30	43	22	21	17	10	7	理	容								
-	-	6	10	13	4	9	14	4	10	美	容								
-	-	43	114	71	17	54	51	15	36	製	菓	・	製	パン					
-	-	10	27	37	10	27	21	7	14	そ	の	他							
-	-	-	-	-	-	-	-	-	-	計	教	育	・	社	会	福	祉	関	係
-	-	69	75	57	30	27	59	24	35	保	育	士	養	成					
-	-	-	-	-	-	-	-	-	-	教	員	養	成						
-	-	-	-	-	-	-	-	-	-	介	護	福	祉						
-	-	46	57	41	21	20	55	21	34	社	会	福	祉						
-	-	23	18	16	9	7	4	3	1	計	商	業	実	務	関	係			
-	-	165	242	157	56	101	250	103	147	商	業								
-	-	48	47	36	20	16	13	8	5	経	理	・	簿	記					
-	-	76	43	28	13	15	126	82	44	旅	行								
-	-	11	19	10	3	7	20	7	13	情	報								
-	-	27	16	28	18	10	9	5	4	ビ	ジ	ネ	ス						
-	-	3	117	55	2	53	82	1	81	そ	の	他							
-	-	-	-	-	-	-	-	-	-	計	服	飾	・	家	政	関	係		
-	-	14	38	23	6	17	21	2	19	家	政								
-	-	-	-	-	-	-	-	-	-	和	洋	裁							
-	-	14	38	23	6	17	21	2	19	計	文	化	・	教	養	関	係		
179	83	359	178	479	322	157	485	321	164	音	楽								
-	-	-	-	-	-	-	-	-	-	美	術								
-	-	-	-	-	-	-	-	-	-	デ	ザ	イ	ン						
-	-	-	-	-	-	-	19	5	14	受	験	・	補	習					
179	79	179	79	258	179	79	262	189	73	動	物								
-	4	37	11	44	37	7	59	41	18	法	律	行	政						
-	-	69	33	48	32	16	58	42	16	そ	の	他							

の欄に1校として計上、また、同じ学科を異なる課程でもっている場合もそれぞれ1校として計上されている。

各種学校

第14表 市町別学校数・

区 分	学校数	生 徒 数			計
		計	男	女	
令和2年度	41	2,612	1,544	1,068	314
3	38	3,139	1,928	1,211	309
4	38	2,821	1,721	1,100	306
私 立	38	2,821	1,721	1,100	306
市 計	37	2,816	1,719	1,097	302
下 関 市	9	553	356	197	66
宇 部 市	4	509	325	184	51
山 口 市	5	631	326	305	59
萩 市	2	57	12	45	9
防 府 市	3	247	176	71	29
下 松 市	1	4	—	4	2
岩 国 市	4	325	215	110	31
光 市	2	120	72	48	10
長 門 市	1	16	9	7	7
柳 井 市	3	61	36	25	10
美 祢 市	—	—	—	—	—
周 南 市	1	268	181	87	21
山陽小野田市	2	25	11	14	7
町 計	1	5	2	3	4
周 防 大 島 町	1	5	2	3	4
和 木 町	—	—	—	—	—
上 関 町	—	—	—	—	—
田 布 施 町	—	—	—	—	—
平 生 町	—	—	—	—	—
阿 武 町	—	—	—	—	—

各種学校

生徒数・教員数

教 員 数					(各種学校)
本 務 者		計	兼 務 者		区 分
男	女		男	女	
266	48	248	142	106	令和2年度
267	42	187	107	80	3
264	42	158	93	65	4
264	42	158	93	65	私 立
260	42	158	93	65	市 計
58	8	2	-	2	下 関 市
47	4	-	-	-	宇 部 市
44	15	76	51	25	山 口 市
7	2	66	36	30	萩 市
25	4	4	4	-	防 府 市
-	2	1	-	1	下 松 市
27	4	1	-	1	岩 国 市
10	-	-	-	-	光 市
7	-	-	-	-	長 門 市
7	3	8	2	6	柳 井 市
-	-	-	-	-	美 祢 市
21	-	-	-	-	周 南 市
7	-	-	-	-	山 陽 小 野 田 市
4	-	-	-	-	町 計
4	-	-	-	-	周 防 大 島 町
-	-	-	-	-	和 木 町
-	-	-	-	-	上 関 町
-	-	-	-	-	田 布 施 町
-	-	-	-	-	平 生 町
-	-	-	-	-	阿 武 町

各種学校

第15表 課程別学校数・生徒数・

区 分	学校数	生 徒 数							
		計			修 業 年 限 1 年 未 満 の 課 程		修 業 年 限 1 年 以 上 の 課 程		
		計	男	女	男	女	男	女	
令 和 2 年 度	41	2,612	1,544	1,068	1,493	892	51	176	
3	38	3,139	1,928	1,211	1,869	1,085	59	126	
4	38	2,821	1,721	1,100	1,667	997	54	103	
私 立	38	2,821	1,721	1,100	1,667	997	54	103	
医 療 関 係 - 准 看 護	3	91	16	75	-	-	16	75	
家 政 関 係 - 和 洋 裁	1	4	-	4	-	-	-	4	
文 化 ・ 教 養 関 係 - 法 律 行 政	20	2,664	1,667	997	1,667	997	-	-	
自 動 車 操 縦									
外 国 人 学 校									

(注) 各課程の「学校数」には、休校中の学校は含まれていない。

各種学校

入学者数・卒業者数

(各種学校)

計のうち 昼の課程の 生徒数(再掲)		計のうち高等学校 卒業以上を入学資 格要件とする課程 の生徒数(再掲)		入学者数			卒業者数 (前年度間)			区 分	
男	女	男	女	計	男	女	計	男	女		
340	429	15	23	1,362	888	474	14,752	8,996	5,756	令和2年度	
410	435	23	14	1,692	1,130	562	16,541	10,329	6,212	3	
393	403	7	1	1,466	988	478	15,868	9,909	5,959	4	
393	403	7	1	1,466	988	478	15,868	9,909	5,959	私立	
16	75	-	-	43	10	33	51	4	47	医療関係 - 准看護	
-	4	-	-	1	-	1	-	-	-	家政関係 - 和洋裁	
366	310	-	-	1,379	949	430	15,759	9,871	5,888	文化・教養関係 - 法律行政 自動車操縦 外国人学校	

II 卒業後の状況調査

第16表 中学校卒業者の進学率・卒業者に占める就職者の割合の推移

(%)

区 分	山 口 県									全 国								
	高等学校等 進 学 率			高等学校の通信制 課程(本科)への進 学者を除いた進学率			卒業者に占める 就職者の割合			高等学校等 進 学 率			高等学校の通信制 課程(本科)への進 学者を除いた進学率			卒業者に占める 就職者の割合		
	計	男	女	計	男	女	計	男	女	計	男	女	計	男	女	計	男	女
	計	男	女	計	男	女	計	男	女	計	男	女	計	男	女	計	男	女
昭和25年3月	49.9	52.7	47.1	32.2	35.3	28.8	42.5	48.0	36.7	45.2	46.2	44.1
26	53.9	56.2	51.5	33.9	37.2	30.5	45.6	51.4	39.6	46.3	46.7	45.8
27	56.7	58.7	54.6	34.2	38.8	29.2	47.6	52.9	42.1	47.5	47.9	47.0
28	59.3	60.4	58.2	28.9	34.0	23.5	48.3	52.7	43.7	41.7	43.8	39.6
29	61.4	62.2	60.6	28.1	31.7	24.4	50.9	55.1	46.5	40.0	41.9	38.1
30	61.3	61.9	60.7	28.8	32.6	24.8	51.5	55.5	47.4	42.0	43.0	40.9
31	60.6	60.6	60.6	29.8	34.1	25.3	51.3	55.0	47.6	42.6	44.0	41.1
32	60.7	59.6	61.8	31.1	35.4	26.7	51.4	54.3	48.4	43.3	45.0	41.5
33	62.4	62.0	62.7	29.7	33.7	25.5	53.7	56.2	51.1	40.9	42.7	39.0
34	65.3	64.6	66.0	28.0	31.5	24.4	55.4	57.5	53.2	39.8	41.3	38.2
35	67.0	66.3	67.7	28.8	31.1	26.4	57.7	59.6	55.9	38.6	39.7	37.5
36	69.8	69.0	70.7	26.8	28.7	24.8	62.3	63.8	60.7	35.7	36.6	34.8
37	72.3	71.5	73.1	24.1	26.1	22.0	64.0	65.5	62.5	33.5	34.3	32.6
38	74.9	74.5	75.3	21.6	22.8	20.4	66.8	68.4	65.1	30.7	31.2	30.1
39	76.2	76.0	76.2	21.4	21.9	20.8	69.3	70.6	67.9	28.7	29.1	28.4
40	77.9	77.2	78.6	19.5	20.6	18.3	70.7	71.7	69.6	26.5	26.9	26.0
41	78.9	78.5	79.4	18.1	18.5	17.6	72.3	73.5	71.2	24.5	24.6	24.4
42	80.8	80.5	81.2	16.8	17.1	16.5	74.5	75.3	73.7	22.9	23.1	22.7
43	83.9	83.3	84.7	14.9	15.0	14.7	76.8	77.0	76.5	20.9	21.1	20.6
44	85.2	83.7	86.8	14.2	14.8	13.5	79.4	79.2	79.5	18.7	18.9	18.4
45	87.2	86.2	88.3	11.6	11.5	11.7	82.1	81.6	82.7	16.3	16.5	16.1
46	89.4	88.8	90.1	10.0	9.7	10.4	85.0	84.1	85.9	13.7	13.8	13.5
47	91.4	90.5	92.4	8.1	8.1	8.2	87.2	86.2	88.2	11.5	11.4	11.5
48	92.8	91.9	93.8	6.8	6.8	6.9	89.4	88.3	90.6	9.4	9.4	9.4
49	94.1	93.6	94.7	5.5	5.2	5.8	90.8	89.7	91.9	7.7	7.7	7.7
50	95.2	94.6	95.9	3.9	3.8	4.1	91.9	91.0	93.0	5.9	5.9	5.9
51	96.0	95.4	96.5	3.3	3.0	3.6	92.6	91.7	93.5	5.2	5.2	5.2
52	96.4	95.9	96.8	2.7	2.5	2.9	93.1	92.2	94.0	4.8	5.0	4.7
53	96.4	95.9	96.9	2.6	2.4	2.7	93.5	92.7	94.4	4.4	4.6	4.2
54	96.4	95.5	97.2	2.5	2.6	2.4	94.0	93.0	95.0	4.0	4.3	3.6
55	96.7	96.1	97.3	2.3	2.4	2.2	94.2	93.1	95.4	3.9	4.5	3.2
56	96.4	96.1	96.8	2.6	2.6	2.6	94.3	93.2	95.4	3.9	4.7	3.2
57	96.3	95.6	96.9	2.6	2.9	2.2	94.3	93.2	95.5	4.0	4.7	3.2
58	96.0	95.6	96.4	2.5	2.8	2.2	94.0	92.8	95.2	3.9	4.8	3.0
59	95.8	95.1	96.6	95.8	95.1	96.5	2.5	2.8	2.2	94.1	93.0	95.3	93.9	92.8	95.0	3.8	4.6	3.0
60	96.0	95.5	96.6	96.0	95.4	96.5	2.6	2.7	2.4	94.1	93.1	95.3	93.8	92.8	94.9	3.7	4.5	2.9
61	96.2	95.6	96.8	96.1	95.6	96.7	2.3	2.6	2.1	94.2	93.1	95.3	93.8	92.8	94.9	3.6	4.4	2.7
62	96.4	95.9	96.9	96.4	95.9	96.9	1.8	2.2	1.4	94.3	93.2	95.4	93.9	92.8	95.0	3.1	3.9	2.3
63	96.7	96.2	97.1	96.6	96.1	97.1	1.7	2.2	1.3	94.5	93.4	95.7	94.1	92.9	95.3	3.0	3.9	2.0
平成元	96.7	96.1	97.3	96.6	96.0	97.2	1.9	2.4	1.3	94.7	93.6	95.9	94.1	93.0	95.3	2.9	3.8	1.9
2	96.6	95.8	97.4	96.5	95.8	97.3	2.0	2.4	1.4	95.1	94.0	96.2	94.4	93.2	95.6	2.8	3.7	1.8
3	96.6	96.2	97.1	96.5	96.0	97.0	2.1	2.6	1.5	95.4	94.3	96.4	94.6	93.5	95.8	2.6	3.4	1.7
4	96.7	96.1	97.3	96.5	95.9	97.1	2.0	2.5	1.5	95.9	94.8	96.9	95.0	93.9	96.2	2.3	3.1	1.5
5	96.7	96.1	97.3	96.5	95.9	97.2	1.8	2.4	1.2	96.2	95.3	97.2	95.3	94.2	96.5	2.0	2.7	1.3
6	97.2	96.5	97.8	97.0	96.4	97.7	1.4	1.8	0.9	96.5	95.6	97.5	95.7	94.6	96.8	1.7	2.4	1.0
7	97.3	96.8	97.9	97.1	96.6	97.7	1.3	1.9	0.7	96.7	95.8	97.6	95.8	94.7	97.0	1.5	2.2	0.9
8	97.6	97.2	98.1	97.4	97.0	97.9	0.9	1.3	0.5	96.8	95.9	97.8	95.9	94.8	97.1	1.4	2.0	0.8
9	97.6	97.1	98.1	97.3	96.8	97.8	1.0	1.3	0.6	96.8	95.9	97.7	95.9	94.8	97.0	1.4	2.1	0.7
10	97.4	96.7	98.2	97.1	96.5	97.9	1.0	1.5	0.5	96.8	96.0	97.8	95.9	94.8	97.0	1.3	1.9	0.7
11	97.2	96.4	98.0	96.9	96.0	97.8	0.9	1.3	0.5	96.9	96.1	97.7	95.8	94.8	96.9	1.1	1.6	0.6
12	97.2	96.6	97.9	96.9	96.2	97.6	1.1	1.6	0.6	97.0	96.3	97.7	95.9	95.0	96.8	1.0	1.5	0.5
13	97.0	96.2	97.7	96.4	95.6	97.2	1.1	1.6	0.6	96.9	96.3	97.6	95.8	95.0	96.7	1.0	1.5	0.5
14	96.6	95.6	97.5	96.0	95.1	96.8	0.9	1.1	0.6	97.0	96.5	97.5	95.8	95.2	96.5	0.9	1.3	0.5
15	97.0	96.5	97.5	96.5	96.0	97.1	0.8	1.1	0.5	97.3	96.9	97.7	96.1	95.7	96.6	0.8	1.1	0.4
16	97.3	96.9	97.8	96.6	96.2	97.0	0.5	0.9	0.2	97.5	97.2	97.8	96.3	96.0	96.7	0.7	1.0	0.4
17	97.5	97.2	97.8	96.9	96.6	97.3	0.8	1.0	0.5	97.6	97.3	97.9	96.5	96.1	96.8	0.7	1.0	0.4
18	97.6	97.5	97.6	97.0	96.9	97.1	0.7	1.0	0.3	97.7	97.4	98.0	96.5	96.2	96.8	0.7	1.0	0.4
19	97.2	96.9	97.5	96.6	96.4	96.7	0.7	0.9	0.4	97.7	97.4	98.0	96.4	96.1	96.6	0.7	1.0	0.4
20	97.0	96.8	97.3	96.3	96.1	96.6	0.6	0.9	0.3	97.8	97.6	98.1	96.4	96.2	96.6	0.7	0.9	0.4
21	96.8	96.5	97.1	95.8	95.3	96.2	0.6	0.8	0.3	97.9	97.7	98.2	96.3	96.2	96.5	0.5	0.7	0.3
22	97.5	97.1	97.8	96.6	96.5	96.7	0.3	0.5	0.1	98.0	97.8	98.3	96.3	96.1	96.5	0.4	0.6	0.2
23	97.2	97.0	97.5	96.2	96.0	96.4	0.4	0.7	0.2	98.2	98.0	98.5	96.4	96.2	96.7	0.4	0.6	0.2
24	97.7	97.5	97.8	96.7	96.6	96.8	0.6	0.8	0.3	98.3	98.0	98.6	96.5	96.2	96.7	0.4	0.6	0.2
25	97.7	97.5	97.9	96.8	96.5	97.2	0.7	1.0	0.4	98.4	98.1	98.7	96.5	96.2	96.9	0.4	0.6	0.2
26	97.6	97.0	98.3	96.5	95.9	97.1	0.9	1.3	0.4	98.4	98.1	98.7	96.5	96.1	96.9	0.4	0.6	0.2
27	98.1	97.5	98.7	97.0	96.4	97.7	0.7	1.2	0.1	98.5	98.3	98.8	96.6	96.2	96.9	0.4	0.6	0.1
28	98.2	97.9	98.6	96.9	96.4	97.5	0.4	0.7	0.2	98.7	98.5	99.0	96.6	96.3	96.9	0.3	0.5	0.1
29	98.2	98.0	98.3	96.8	96.6	97.1	0.5	0.9	0.2	98.8	98.6	99.0	96.4	96.1	96.8	0.3	0.4	0.1
30	98.2	97.8	98.7	96.9	96.3	97.4	0.3	0.5	0.1	98.8	98.6	99.0	96.3	96.0	96.5	0.2	0.3	0.1
31	98.4	98.2	98.6	97.0	96.9	97.1	0.3	0.5	0.0	98.8	98.6	99.0	95.8	95.3	96.0	0.2	0.3	0.1
令和2	98.3	98.1	98.															

第 17 表 高等学校卒業者の進学率・卒業者に占める就職者の割合の推移

(%)

区 分	山 口 県									全 国								
	大 学 等 進 学 率			大学・短期大学の 通信教育部への進 学者を除いた進学率			卒業者に占める 就職者の割合			大 学 等 進 学 率			大学・短期大学の 通信教育部への進 学者を除いた進学率			卒業者に占める 就職者の割合		
	計	男	女	計	男	女	計	男	女	計	男	女	計	男	女	計	男	女
昭和25年3月	24.7	28.3	12.8	43.5	47.8	29.3	30.3	34.6	17.2	44.9	47.9	35.7
26	20.1	25.2	11.8	51.8	58.4	41.1	23.6	30.1	12.9	46.3	51.7	37.5
27	17.3	21.9	10.9	55.1	60.2	48.0	21.6	26.9	13.0	49.6	54.9	41.1
28	17.7	22.4	11.9	54.6	57.8	50.7	21.5	25.4	15.7	49.0	55.3	39.6
29	16.0	20.4	10.7	51.5	54.8	47.6	19.7	23.3	14.7	48.5	54.8	39.6
30	16.0	19.1	12.3	47.8	53.8	40.7	18.4	20.9	14.9	47.6	54.1	38.6
31	13.2	16.1	10.0	50.8	57.3	43.6	16.0	18.7	12.5	51.7	57.7	43.6
32	13.8	17.5	9.8	57.7	63.1	51.9	16.1	18.2	13.3	58.4	63.6	51.5
33	15.1	18.4	11.6	57.9	61.1	54.5	16.5	19.0	13.3	57.6	62.0	52.1
34	13.6	17.4	9.9	56.2	60.2	52.3	16.9	19.6	13.8	58.1	61.7	53.7
35	13.6	17.3	10.0	61.4	62.7	60.0	17.2	19.7	14.2	61.3	63.7	58.6
36	15.7	18.5	13.1	63.4	64.3	62.6	17.9	20.2	15.3	64.0	65.0	62.9
37	16.9	19.7	14.0	64.0	64.2	63.7	19.3	21.9	16.5	63.9	63.9	63.9
38	17.8	21.5	14.3	64.3	62.4	66.1	20.9	23.8	17.8	63.4	62.5	64.5
39	21.3	25.9	16.7	65.1	62.2	68.1	23.4	26.9	19.6	63.9	61.4	66.7
40	23.4	28.2	18.8	62.0	61.0	62.9	25.4	30.1	20.4	60.4	57.9	62.9
41	23.0	25.5	20.6	59.7	58.6	60.7	24.5	28.2	20.6	58.0	56.3	59.7
42	23.4	25.6	21.1	59.4	58.2	60.6	23.7	26.1	21.1	58.7	56.8	60.8
43	22.8	23.3	22.4	60.7	59.5	62.0	23.1	24.7	21.4	58.9	56.8	61.1
44	23.2	23.4	23.0	59.8	56.3	61.3	23.2	24.1	22.3	58.9	56.6	61.4
45	25.5	25.3	25.7	59.4	59.3	59.5	24.2	25.0	23.5	58.2	55.4	61.2
46	27.4	27.8	27.0	57.5	56.3	58.6	26.8	27.6	25.9	55.9	52.7	59.2
47	30.2	30.6	29.9	53.6	52.4	54.8	29.2	30.0	28.4	53.0	49.5	56.5
48	32.1	31.7	32.5	52.6	51.5	53.7	31.2	31.6	30.8	50.4	46.8	54.0
49	33.9	32.5	35.4	50.3	49.5	51.1	32.2	32.2	32.2	48.0	44.5	51.6
50	36.2	34.8	37.6	46.2	45.1	47.3	34.2	33.8	34.6	44.6	41.1	48.0
51	36.9	34.7	39.1	43.7	43.4	43.9	33.9	32.8	35.1	42.2	39.1	45.2
52	37.2	35.3	39.1	43.2	42.3	44.2	33.2	32.2	34.3	42.5	39.4	45.6
53	36.3	34.2	38.5	42.8	42.9	42.8	32.8	31.9	33.7	42.8	39.9	45.8
54	35.0	31.7	38.3	42.7	42.5	42.9	31.9	30.5	33.4	42.7	39.9	45.6
55	35.9	32.8	39.1	43.9	44.6	43.2	31.9	30.3	33.5	42.9	40.2	45.6
56	33.8	29.5	37.9	44.2	44.3	44.0	31.4	29.7	33.1	43.1	40.4	45.7
57	34.6	30.9	38.3	44.8	45.6	43.9	30.9	28.9	32.8	42.9	40.1	45.6
58	34.5	31.7	37.3	42.9	42.2	43.5	30.1	27.7	32.4	41.5	38.6	44.3
59	33.7	29.0	38.4	33.7	29.0	38.4	43.3	44.0	42.5	29.6	26.6	32.6	29.6	26.6	32.5	41.0	38.2	43.7
60	31.7	27.4	35.9	31.7	27.4	35.9	45.6	46.1	45.1	30.5	27.0	33.9	30.5	27.0	33.9	41.1	38.7	43.4
61	32.1	26.6	37.4	32.1	26.6	37.4	43.7	45.1	42.3	30.3	26.4	34.1	30.3	26.3	34.1	39.5	37.4	41.5
62	35.5	29.7	41.2	35.5	29.7	41.2	39.7	41.1	38.3	31.0	26.7	35.3	31.0	26.6	35.3	36.6	34.6	38.6
63	34.0	27.2	40.8	34.0	27.2	40.8	40.4	41.2	39.5	30.9	25.7	36.2	30.9	25.6	36.1	35.9	34.2	37.7
平成元	33.0	24.6	41.4	33.0	24.6	41.4	40.4	42.2	38.6	30.7	24.6	36.7	30.6	24.5	36.7	35.6	34.2	37.0
2	32.7	24.0	41.4	32.7	24.0	41.4	41.0	43.0	39.0	30.6	23.8	37.3	30.5	23.8	37.2	35.2	34.2	36.2
3	34.0	25.1	42.9	34.0	25.1	42.9	40.2	43.4	37.1	31.7	24.6	38.7	31.6	24.5	38.6	34.4	34.0	34.8
4	33.8	23.9	43.4	33.7	23.9	43.4	38.7	41.8	35.7	32.7	25.2	40.2	32.7	25.1	40.1	33.1	33.3	32.9
5	34.7	24.3	45.0	34.6	24.3	44.9	36.8	40.5	33.1	34.5	26.6	42.4	34.5	26.5	42.3	30.5	31.4	29.6
6	35.8	25.4	46.1	35.8	25.4	46.1	33.5	37.6	29.4	36.1	27.9	44.2	36.0	27.8	44.1	27.7	29.4	26.0
7	36.6	26.8	46.3	36.5	26.8	46.3	32.0	35.9	28.1	37.6	29.7	45.4	37.5	29.6	45.4	25.6	27.9	23.4
8	37.3	29.3	45.4	37.2	29.2	45.4	30.5	34.8	26.1	39.0	31.8	46.0	38.9	31.7	46.0	24.3	26.7	21.9
9	39.8	33.2	46.2	39.8	33.1	46.1	29.1	33.6	24.7	40.7	34.5	46.8	40.6	34.4	46.8	23.5	25.7	21.3
10	41.0	35.1	46.7	41.0	35.0	46.7	28.7	33.9	23.6	42.5	37.2	47.6	42.4	37.2	47.6	22.7	25.0	20.5
11	42.3	38.6	46.0	42.3	38.6	46.0	26.1	30.4	21.9	44.2	40.2	48.1	44.1	40.1	48.1	20.2	22.4	18.1
12	41.5	37.0	46.0	41.5	37.0	46.0	24.8	29.5	20.2	45.1	42.6	47.6	45.1	42.6	47.6	18.6	20.7	16.5
13	41.1	38.0	44.2	41.1	38.0	44.1	24.9	29.4	20.5	45.1	43.1	47.1	45.1	43.1	47.1	18.4	20.5	16.4
14	39.5	36.1	42.7	39.5	36.0	42.7	24.6	29.2	20.3	44.8	42.8	46.9	44.8	42.7	46.9	17.1	19.1	15.1
15	39.1	35.4	42.7	39.1	35.4	42.7	24.0	27.5	20.5	44.6	42.7	46.6	44.6	42.6	46.5	16.6	18.5	14.7
16	38.6	34.9	42.3	38.6	34.9	42.3	24.9	29.1	20.7	45.3	43.6	47.1	45.3	43.5	47.0	16.9	19.1	14.7
17	39.9	36.4	43.4	39.9	36.4	43.4	26.1	31.4	20.8	47.3	45.9	48.6	47.2	45.8	48.6	17.4	19.8	14.9
18	41.1	38.4	43.9	41.1	38.4	43.8	27.6	33.8	21.3	49.3	48.1	50.6	49.3	48.1	50.5	18.0	20.5	15.4
19	42.7	38.5	47.0	42.7	38.4	47.0	28.5	35.6	21.4	51.2	50.0	52.5	51.2	49.9	52.4	18.5	21.2	15.8
20	43.1	39.6	46.6	43.0	39.6	46.5	30.6	38.4	22.7	52.8	51.4	54.3	52.8	51.3	54.3	19.0	21.8	16.1
21	44.0	40.1	48.0	44.0	40.1	48.0	30.0	37.2	22.6	53.9	52.3	55.5	53.8	52.2	55.5	18.2	21.1	15.2
22	43.4	40.1	46.9	43.4	40.1	46.9	26.6	32.3	20.6	54.3	52.7	55.9	54.3	52.7	55.9	15.8	18.4	13.1
23	43.2	39.2	47.1	43.2	39.2	47.1	27.9	34.5	21.3	53.9	51.9	55.9	53.8	51.8	55.8	16.3	19.4	13.3
24	42.2	38.0	46.3	42.1	37.9	46.3	29.1	36.0	22.3	53.5	51.5	55.5	53.5	51.5	55.5	16.8	20.0	13.6
25	41.4	36.7	46.2	41.4	36.7	46.2	27.8	35.1	20.4	53.2	50.9	55.5	53.1	50.8	55.5	17.0	20.3	13.6
26	42.2	37.7	46.6	42.2	37.7	46.6	28.6	35.9	21.3	53.8	51.5	56.1	53.7	51.5	56.1	17.5	21.1	13.9
27	43.4	39.4	47.4	43.4	39.4	47.4	30.1	37.7	22.6	54.5	52.1	56.9	54.4	52.1	56.8	17.8	21.5	14.1
28	42.7	37.6	47.8	42.7	37.6	47.8	30.8	38.3	23.2	54.7	52.2	57.2	54.7	52.2	57.2	17.9	21.7	14.1
29	43.5	38.2	48.6	43.4	38.2	48.6	30.4	38.3	22.5	54.7	52.1	57.3	54.7	52.1	57.3	17.8	21.5	14.0
30	44.1	39.1	49.1	44.1	39.1	49.1	29.6	37.8	21.4	54.7	51.8	57.7	54.7	51.8	57.6	17.6	21.3	13.9
31	43.1	36.7	49.2	43.1	36.7	49.2	30.9	39.8	22.3</									

中学校卒業後

第 18 表 市町別状況別卒業生数

(中学校卒業生)

区 分	計	高等学校	専修学校	専修学校	公共職業	就職者等 E					左記以外 の者	不詳・ 死亡の者	左記A のうち 他県へ の進学 者 (再掲)	左記A～Dのうち就 職している者(再掲)				高等 進学率 (%)	就職者	卒業生 に占め る就職 者の割 合 (%)		
		等進学者	進学者 (高等課程)	(一般課程) 等入学者	施設等 入学者	自 営 業 主 等	常用労働者		臨時 労働 者	F				G	計	A の う ち	B の う ち				C の う ち	D の う ち
		A	B	C	D		無 期 雇 用 者	有 期 雇 用 者														
平成 30 年 3 月	12,102	11,888	38	12	2	10	26	9	5	25	92	-	326	1	1	-	-	-	98.2	42	0.3	
31	11,815	11,624	32	17	2	12	18	5	3	7	97	1	350	2	2	-	-	-	98.4	35	0.3	
令和 2	11,611	11,419	36	11	-	15	24	4	3	4	92	6	352	-	-	-	-	-	98.3	42	0.4	
3	11,107	10,899	53	27	3	15	10	1	1	13	85	1	354	3	3	-	-	-	98.1	29	0.3	
4	11,249	11,023	74	16	1	6	13	4	3	3	109	-	362	-	-	-	-	-	98.0	22	0.2	
市 計	10,868	10,647	74	16	1	6	12	4	3	3	105	-	336	-	-	-	-	-	98.0	21	0.2	
下 関 市	1,970	1,895	34	10	1	3	2	2	2	1	22	-	66	-	-	-	-	-	96.2	7	0.4	
宇 部 市	1,301	1,269	16	-	-	-	-	-	-	-	16	-	16	-	-	-	-	-	97.5	-	-	
山 口 市	1,754	1,725	6	2	-	1	2	-	-	-	18	-	50	-	-	-	-	-	98.3	3	0.2	
萩 市	319	316	-	-	-	-	-	-	-	-	3	-	32	-	-	-	-	-	99.1	-	-	
防 府 市	1,055	1,031	7	-	-	1	2	-	-	-	14	-	15	-	-	-	-	-	97.7	3	0.3	
下 松 市	519	514	-	-	-	-	-	-	-	-	5	-	14	-	-	-	-	-	99.0	-	-	
岩 国 市	1,102	1,092	-	2	-	1	1	-	-	-	6	-	72	-	-	-	-	-	99.1	2	0.2	
光 市	462	459	2	-	-	-	-	-	-	-	1	-	14	-	-	-	-	-	99.4	-	-	
長 門 市	247	247	-	-	-	-	-	-	-	-	-	-	5	-	-	-	-	-	100.0	-	-	
柳 井 市	235	233	1	-	-	-	1	-	-	-	-	-	11	-	-	-	-	-	99.1	1	0.4	
美 祢 市	165	164	-	-	-	-	-	-	-	-	1	-	1	-	-	-	-	-	99.4	-	-	
周 南 市	1,227	1,213	1	-	-	-	2	1	-	-	10	-	34	-	-	-	-	-	98.9	2	0.2	
山陽小野田市	512	489	7	2	-	-	2	1	1	2	9	-	6	-	-	-	-	-	95.5	3	0.6	
町 計	381	376	-	-	-	-	1	-	-	-	4	-	26	-	-	-	-	-	98.7	1	0.3	
周 防 大 島 町	69	68	-	-	-	-	-	-	-	-	1	-	1	-	-	-	-	-	98.6	-	-	
和 木 町	70	70	-	-	-	-	-	-	-	-	-	-	19	-	-	-	-	-	100.0	-	-	
上 関 町	9	9	-	-	-	-	-	-	-	-	-	-	-	-	-	-	-	-	100.0	-	-	
田 布 施 町	135	134	-	-	-	-	-	-	-	-	1	-	3	-	-	-	-	-	99.3	-	-	
平 生 町	75	73	-	-	-	-	1	-	-	-	1	-	1	-	-	-	-	-	97.3	1	1.3	
阿 武 町	23	22	-	-	-	-	-	-	-	-	1	-	2	-	-	-	-	-	95.7	-	-	

(注) 「高等学校等進学者」～「就職者」の説明については、33ページを参照のこと。

第19表 国・公・私立別状況別卒業生数・入学志願者数

(中学校卒業後)

区 分	計			国 立		公 立		私 立	
	計	男	女	男	女	男	女	男	女
卒 業 者 数	11,249	5,731	5,518	105	115	5,454	5,246	172	157
計	11,023	5,616	5,407	104	113	5,340	5,138	172	156
A 高等学校等進学者	10,134	5,078	5,056	100	105	4,811	4,797	167	154
高等学校(本科)	9,933	4,974	4,959	99	105	4,709	4,700	166	154
全日制	201	104	97	1	-	102	97	1	-
通信制	320	147	173	1	1	143	170	3	2
高等学校(別科)	-	-	-	-	-	-	-	-	-
中等教育学校後期課程(本科)	-	-	-	-	-	-	-	-	-
全日制	-	-	-	-	-	-	-	-	-
定時制	-	-	-	-	-	-	-	-	-
中等教育学校後期課程(別科)	-	-	-	-	-	-	-	-	-
高等専門学校	444	309	135	3	7	304	128	2	-
特別支援学校高等部(本科)	125	82	43	-	-	82	43	-	-
特別支援学校高等部(別科)	-	-	-	-	-	-	-	-	-
B 専修学校(高等課程)進学者	74	35	39	1	-	34	39	-	-
C 専修学校(一般課程)等入学者	16	8	8	-	2	8	6	-	-
D 公共職業能力開発施設等入学者	1	-	1	-	-	-	1	-	-
E 就職者等	6	6	-	-	-	6	-	-	-
自営業主等	13	9	4	-	-	9	4	-	-
常用労働者	4	4	-	-	-	4	-	-	-
無期雇用労働者	3	1	2	-	-	1	2	-	-
有期雇用労働者	1	3	-	-	-	3	-	-	-
F 上記以外の者	109	52	57	-	-	52	56	-	1
G 不詳・死亡の者	-	-	-	-	-	-	-	-	-
H 上記A～Dのうち就職している者	-	-	-	-	-	-	-	-	-
(再掲)	-	-	-	-	-	-	-	-	-
(再掲)	-	-	-	-	-	-	-	-	-
I 上記Eの有期雇用労働者のうち雇用契約期間が一年以上かつフルタイム勤務相当の者(再掲)	3	3	-	-	-	3	-	-	-
入 学 志 願 者 数	10,779	5,510	5,269	103	112	5,238	5,002	169	155
計	10,208	5,119	5,089	100	105	4,852	4,830	167	154
A 高等学校(本科)	9,996	5,010	4,986	99	105	4,745	4,727	166	154
全日制	212	109	103	1	-	107	103	1	-
定時制	-	-	-	-	-	-	-	-	-
通信制	-	-	-	-	-	-	-	-	-
中等教育学校後期課程(本科)	-	-	-	-	-	-	-	-	-
全日制	-	-	-	-	-	-	-	-	-
定時制	-	-	-	-	-	-	-	-	-
高等専門学校	445	309	136	3	7	304	128	2	1
特別支援学校高等部(本科)	126	82	44	-	-	82	44	-	-
上記Aのうち他県への進学者(再掲)	362	198	164	10	2	181	152	7	10

(注) 「高等学校等進学者」～「上記以外の者」の説明については、33ページを参照のこと。

第20表 国・公・私立別状況別卒業生数・入学志願者数

(高等学校卒業後)

区 分	計				公 立		私 立	
	計	男	女	男	女	男	女	
卒 業 者 数	10,260	5,193	5,067	3,610	3,576	1,583	1,491	
計	4,674	2,157	2,517	1,528	1,848	629	669	
A 大学等進学者	4,065	2,099	1,966	1,493	1,514	606	452	
短期大学(本科)	490	43	447	23	291	20	156	
大学・短期大学の通信教育部及び放送大学	7	2	5	2	4	-	1	
大学・短期大学(別科)	1	1	-	-	-	1	-	
高等学校(専攻科)	111	12	99	10	39	2	60	
特別支援学校高等部(専攻科)	-	-	-	-	-	-	-	
B 専修学校(専門課程)進学者	1,769	697	1,072	419	775	278	297	
C 専修学校(一般課程)等入学者	609	317	292	232	195	85	97	
D 公共職業能力開発施設等入学者	68	59	9	34	6	25	3	
E 就職者等	19	15	4	15	4	-	-	
自営業主等	2,836	1,829	1,007	1,309	670	520	337	
常用労働者	12	5	7	4	3	1	4	
無期雇用労働者	7	3	4	-	-	3	4	
有期雇用労働者	5	2	3	2	3	-	-	
F 上記以外の者	266	111	155	69	75	42	80	
G 不詳・死亡の者	-	-	-	-	-	-	-	
H 上記A～Dのうち就職している者	4	1	3	-	-	1	3	
(再掲)	5	2	3	2	3	-	-	
(再掲)	9	4	5	3	1	1	4	
I 上記Eの有期雇用労働者のうち雇用契約期間が一年以上かつフルタイム勤務相当の者(再掲)	4,485	2,348	2,137	1,679	1,625	669	512	
大学(学部)	491	43	448	23	291	20	157	
短期大学(本科)	-	-	-	-	-	-	-	

(注) 「大学等進学者」～「上記以外の者」の説明については、38ページを参照のこと。

区 分	計			普 通		農 業		工 業		商 業		
	計	男	女	男	女	男	女	男	女	男	女	
計	卒業者数	10,260	5,193	5,067	2,824	2,938	132	157	1,388	86	392	729
	A 計	4,674	2,157	2,517	1,737	1,895	17	34	104	9	109	115
	大学 (学部)	4,065	2,099	1,966	1,724	1,646	12	12	98	7	100	78
	短期大学 (本科)	490	43	447	11	244	5	22	6	2	8	36
	大学・短期大学の通信教育部及び放送大学	7	2	5	1	4	-	-	-	-	1	1
	大学・短期大学 (別科)	1	1	-	1	-	-	-	-	-	-	-
	高等学校 (専攻科)	111	12	99	-	1	-	-	-	-	-	-
	特別支援学校高等部 (専攻科)	-	-	-	-	-	-	-	-	-	-	-
	B 専修学校 (専門課程) 進学者	1,769	697	1,072	348	535	33	63	138	10	113	244
	C 専修学校 (一般課程) 等入学者	609	317	292	249	143	-	-	12	-	6	3
	D 公共職業能力開発施設等入学者	68	59	9	32	6	3	-	14	-	3	1
	E 自営業主等	19	15	4	2	1	2	-	9	2	1	1
	就職者等	2,836	1,829	1,007	365	258	76	60	1,108	63	157	356
	常用労働者	12	5	7	3	3	-	-	-	-	-	-
	無期雇用労働者	7	3	4	2	3	-	-	-	-	1	1
有期雇用労働者	5	2	3	1	2	-	-	1	-	-	-	
F 上記以外の者	266	111	155	86	94	1	-	3	2	2	8	
G 不詳・死亡の者	-	-	-	-	-	-	-	-	-	-	-	
H 上記A～Dのうち自営業主等・無期雇用労働者 ち就職している	4	1	3	-	-	-	-	-	-	1	3	
雇用契約期間が一年以上、かつ 者(再掲)	5	2	3	1	2	-	-	1	-	-	-	
ルタイム勤務相当の者	9	4	5	2	3	-	-	-	-	-	-	
I 上記E 有期雇用労働者のうち雇用契約期間が一 年以上、かつフルタイム勤務相当の者 (再掲)												
全 日 制	卒業者数	10,143	5,118	5,025	2,781	2,911	132	157	1,372	84	387	728
	A 計	4,660	2,148	2,512	1,732	1,893	17	34	104	9	108	115
	大学 (学部)	4,056	2,093	1,963	1,721	1,645	12	12	98	7	100	78
	短期大学 (本科)	487	41	446	10	244	5	22	6	2	7	36
	大学・短期大学の通信教育部及び放送大学	5	1	4	-	3	-	-	-	-	1	1
	大学・短期大学 (別科)	1	1	-	1	-	-	-	-	-	-	-
	高等学校 (専攻科)	111	12	99	-	1	-	-	-	-	-	-
	特別支援学校高等部 (専攻科)	-	-	-	-	-	-	-	-	-	-	-
	B 専修学校 (専門課程) 進学者	1,750	688	1,062	345	528	33	63	136	10	112	244
	C 専修学校 (一般課程) 等入学者	606	316	290	248	141	-	-	12	-	6	3
	D 公共職業能力開発施設等入学者	65	56	9	31	6	3	-	14	-	3	1
	E 自営業主等	17	14	3	2	-	2	-	9	2	-	1
	就職者等	2,777	1,791	986	344	244	76	60	1,094	61	155	355
	常用労働者	10	3	7	1	3	-	-	-	-	-	-
	無期雇用労働者	7	3	4	2	3	-	-	-	-	1	1
有期雇用労働者	3	0	3	0	0	-	-	0	-	0	0	
F 上記以外の者	251	99	152	76	93	1	-	3	2	2	8	
G 不詳・死亡の者	-	-	-	-	-	-	-	-	-	-	-	
H 上記A～Dのうち自営業主等・無期雇用労働者 ち就職している	4	1	3	-	-	-	-	-	-	1	3	
雇用契約期間が一年以上、かつ 者(再掲)	5	2	3	1	2	-	-	1	-	-	-	
ルタイム勤務相当の者	8	3	5	1	3	-	-	-	-	-	-	
I 上記E 有期雇用労働者のうち雇用契約期間が一 年以上、かつフルタイム勤務相当の者 (再掲)												
定 時 制	卒業者数	117	75	42	43	27	-	-	16	2	5	1
	A 計	14	9	5	5	2	-	-	-	-	1	-
	大学 (学部)	9	6	3	3	1	-	-	-	-	-	-
	短期大学 (本科)	3	2	1	1	-	-	-	-	-	1	-
	大学・短期大学の通信教育部及び放送大学	2	1	1	1	1	-	-	-	-	-	-
	大学・短期大学 (別科)	-	-	-	-	-	-	-	-	-	-	-
	高等学校 (専攻科)	-	-	-	-	-	-	-	-	-	-	-
	特別支援学校高等部 (専攻科)	-	-	-	-	-	-	-	-	-	-	-
	B 専修学校 (専門課程) 進学者	19	9	10	3	7	-	-	2	-	1	-
	C 専修学校 (一般課程) 等入学者	3	1	2	1	2	-	-	-	-	-	-
	D 公共職業能力開発施設等入学者	3	3	-	1	-	-	-	-	-	-	-
	E 自営業主等	2	1	1	-	1	-	-	-	-	1	-
	就職者等	59	38	21	21	14	-	-	14	2	2	1
	常用労働者	2	2	-	2	-	-	-	-	-	-	-
	無期雇用労働者	-	-	-	-	-	-	-	-	-	-	-
有期雇用労働者	-	-	-	-	-	-	-	-	-	-	-	
F 上記以外の者	15	12	3	10	1	-	-	-	-	-	-	
G 不詳・死亡の者	-	-	-	-	-	-	-	-	-	-	-	
H 上記A～Dのうち自営業主等・無期雇用労働者 ち就職している	-	-	-	-	-	-	-	-	-	-	-	
雇用契約期間が一年以上、かつ 者(再掲)	-	-	-	-	-	-	-	-	-	-	-	
ルタイム勤務相当の者	1	1	-	1	-	-	-	-	-	-	-	
I 上記E 有期雇用労働者のうち雇用契約期間が一 年以上、かつフルタイム勤務相当の者 (再掲)												

(注) 「大学等進学者」～「上記以外の者」の説明については、38ページを参照のこと。

別 卒 業 者 数

(高等学校卒業者)

水産		家庭		看護		福祉		その他		総合		区 分		
男	女	男	女	男	女	男	女	男	女	男	女			
35	2	34	258	5	187	29	50	174	177	180	483	卒 業 者 数		
10	2	15	67	3	105	2	12	124	141	36	137	計		
3	-	5	12	-	3	2	3	121	135	34	70	A 大 学 等 進 学 者	大 学 (学 部)	
-	1	10	54	-	7	-	9	1	5	2	67		短 期 大 学 (本 科)	
-	-	-	-	-	-	-	-	-	-	-	-		大 学 ・ 短 期 大 学 の 通 信 教 育 部 及 び 放 送 大 学	
-	-	-	-	-	-	-	-	-	-	-	-		大 学 ・ 短 期 大 学 (別 科)	
7	1	-	1	3	95	-	-	2	1	-	-		高 等 学 校 (専 攻 科)	
-	-	-	-	-	-	-	-	-	-	-	-	-	特 別 支 援 学 校 高 等 部 (専 攻 科)	
3	-	6	56	1	37	10	7	5	11	40	109	B C D E	専 修 学 校 (専 門 課 程) 進 学 者	
2	-	1	31	-	-	-	-	30	16	17	99		専 修 学 校 (一 般 課 程) 等 入 学 者	
1	-	-	-	-	-	-	-	2	4	-	2	-	公 共 職 業 能 力 開 発 施 設 等 入 学 者	
-	-	-	-	-	-	-	-	-	1	-	-	-	自 営 業 主 等	
18	-	12	86	1	37	16	28	3	3	73	116	F G H I	無 期 雇 用 労 働 者 } 常 用 労 働 者	
-	-	-	3	-	1	-	-	-	-	2	-		-	有 期 雇 用 労 働 者 }
-	-	-	-	-	-	-	-	-	-	-	-		-	臨 時 労 働 者
1	-	-	15	-	7	1	1	7	6	10	22	-	上 記 以 外 の 者	
-	-	-	-	-	-	-	-	-	-	-	-	-	不 詳 ・ 死 亡 の 者	
-	-	-	-	-	-	-	-	-	-	-	-	-	自 営 業 主 等 ・ 無 期 雇 用 労 働 者 } 上 記 A ~ D の	
-	-	-	-	-	-	-	-	-	-	-	-	-	雇 用 契 約 期 間 が 一 年 以 上 、 かつ } うち 就 職 し て	
-	-	-	-	-	-	-	-	-	-	-	-	1	フルタイム勤務相当の者 } いる者(再掲)	
-	-	-	1	-	1	-	-	-	-	2	-	-	上 記 E 有 期 雇 用 労 働 者 の うち 雇 用 契 約	
-	-	-	-	-	-	-	-	-	-	-	-	-	期 間 が 一 年 以 上 、 かつ フルタイム勤務	
35	2	34	258	5	187	29	50	174	177	169	471	卒 業 者 数		
10	2	15	67	3	105	2	12	124	141	33	134	計		
3	-	5	12	-	3	2	3	121	135	31	68	A 大 学 等 進 学 者	大 学 (学 部)	
-	1	10	54	-	7	-	9	1	5	2	66		短 期 大 学 (本 科)	
-	-	-	-	-	-	-	-	-	-	-	-		大 学 ・ 短 期 大 学 の 通 信 教 育 部 及 び 放 送 大 学	
-	-	-	-	-	-	-	-	-	-	-	-		大 学 ・ 短 期 大 学 (別 科)	
7	1	-	1	3	95	-	-	2	1	-	-		高 等 学 校 (専 攻 科)	
-	-	-	-	-	-	-	-	-	-	-	-	-	特 別 支 援 学 校 高 等 部 (専 攻 科)	
3	-	6	56	1	37	10	7	5	11	37	106	B C D E	専 修 学 校 (専 門 課 程) 進 学 者	
2	-	1	31	-	-	-	-	30	16	17	99		専 修 学 校 (一 般 課 程) 等 入 学 者	
1	-	-	-	-	-	-	-	2	4	-	-	-	公 共 職 業 能 力 開 発 施 設 等 入 学 者	
-	-	-	-	-	-	-	-	-	1	-	-	-	自 営 業 主 等	
18	-	12	86	1	37	16	28	3	3	72	112	F G H I	無 期 雇 用 労 働 者 } 常 用 労 働 者	
-	-	-	3	-	1	-	-	-	-	2	-		-	有 期 雇 用 労 働 者 }
-	-	-	-	-	-	-	-	-	-	-	-		-	臨 時 労 働 者
1	-	-	15	-	7	1	1	7	6	8	20	-	上 記 以 外 の 者	
-	-	-	-	-	-	-	-	-	-	-	-	-	不 詳 ・ 死 亡 の 者	
-	-	-	-	-	-	-	-	-	-	-	-	-	自 営 業 主 等 ・ 無 期 雇 用 労 働 者 } 上 記 A ~ D の	
-	-	-	-	-	-	-	-	-	-	-	-	-	雇 用 契 約 期 間 が 一 年 以 上 、 かつ } うち 就 職 し て	
-	-	-	-	-	-	-	-	-	-	-	-	1	フルタイム勤務相当の者 } いる者(再掲)	
-	-	-	1	-	1	-	-	-	-	2	-	-	上 記 E 有 期 雇 用 労 働 者 の うち 雇 用 契 約	
-	-	-	-	-	-	-	-	-	-	-	-	-	期 間 が 一 年 以 上 、 かつ フルタイム勤務	
-	-	-	-	-	-	-	-	-	-	11	12	卒 業 者 数		
-	-	-	-	-	-	-	-	-	-	3	3	計		
-	-	-	-	-	-	-	-	-	-	3	2	A 大 学 等 進 学 者	大 学 (学 部)	
-	-	-	-	-	-	-	-	-	-	1	1		短 期 大 学 (本 科)	
-	-	-	-	-	-	-	-	-	-	-	-		大 学 ・ 短 期 大 学 の 通 信 教 育 部 及 び 放 送 大 学	
-	-	-	-	-	-	-	-	-	-	-	-		大 学 ・ 短 期 大 学 (別 科)	
-	-	-	-	-	-	-	-	-	-	-	-		高 等 学 校 (専 攻 科)	
-	-	-	-	-	-	-	-	-	-	-	-	-	特 別 支 援 学 校 高 等 部 (専 攻 科)	
-	-	-	-	-	-	-	-	-	-	3	3	B C D E	専 修 学 校 (専 門 課 程) 進 学 者	
-	-	-	-	-	-	-	-	-	-	-	-		専 修 学 校 (一 般 課 程) 等 入 学 者	
-	-	-	-	-	-	-	-	-	-	2	-	-	公 共 職 業 能 力 開 発 施 設 等 入 学 者	
-	-	-	-	-	-	-	-	-	-	-	-	-	自 営 業 主 等	
-	-	-	-	-	-	-	-	-	-	1	4	F G H I	無 期 雇 用 労 働 者 } 常 用 労 働 者	
-	-	-	-	-	-	-	-	-	-	-	-		-	有 期 雇 用 労 働 者 }
-	-	-	-	-	-	-	-	-	-	-	-		-	臨 時 労 働 者
-	-	-	-	-	-	-	-	-	-	2	2	-	上 記 以 外 の 者	
-	-	-	-	-	-	-	-	-	-	-	-	-	不 詳 ・ 死 亡 の 者	
-	-	-	-	-	-	-	-	-	-	-	-	-	自 営 業 主 等 ・ 無 期 雇 用 労 働 者 } 上 記 A ~ D の	
-	-	-	-	-	-	-	-	-	-	-	-	-	雇 用 契 約 期 間 が 一 年 以 上 、 かつ } うち 就 職 し て	
-	-	-	-	-	-	-	-	-	-	-	-	-	フルタイム勤務相当の者 } いる者(再掲)	
-	-	-	-	-	-	-	-	-	-	-	-	-	上 記 E 有 期 雇 用 労 働 者 の うち 雇 用 契 約	
-	-	-	-	-	-	-	-	-	-	-	-	-	期 間 が 一 年 以 上 、 かつ フルタイム勤務相	

高等学校卒業後

第 22 表 職 業 別

区 分	計			普 通		農 業		工 業		商 業	
	計	男	女	男	女	男	女	男	女	男	女
計	2,873	1,851	1,022	370	264	78	60	1,118	65	159	360
専門的・技術的職業従事者	338	223	115	19	10	20	-	170	19	7	31
事務従事者	302	49	253	11	31	-	10	14	6	22	167
販売従事者	180	57	123	22	38	2	12	14	1	11	38
サービス職業従事者	293	77	216	35	90	2	16	9	2	13	39
保安職業従事者	123	94	29	53	15	4	1	16	1	11	5
農林業従事者	11	8	3	2	-	4	2	-	-	1	1
漁業従事者	6	6	-	1	-	-	-	-	-	-	-
計	1,287	1,045	242	154	68	30	16	750	30	55	65
生産 工程 従事者											
製造・加工 従事者	888	705	183	118	53	24	15	481	18	47	47
機械組立 従事者	207	179	28	10	6	5	1	144	3	6	9
整備修理 従事者	59	53	6	9	1	1	-	36	3	-	1
検査従事者	60	44	16	5	5	-	-	38	5	1	4
その他	73	64	9	12	3	-	-	51	1	1	4
輸送・機械 運転従事者	80	69	11	17	3	1	-	35	1	9	6
建設・採掘 従事者	139	132	7	25	1	11	1	77	1	12	1
運搬・清掃等 従事者	55	46	9	18	4	1	1	16	2	7	2
上記以外のもの	59	45	14	13	4	3	1	17	2	11	5
(再掲) 職業安定所又は学校を通じて就職した者	2,161	1,425	736	163	150	61	57	1,032	57	81	300
(再掲) 自家・自営業に就いた者	56	40	16	13	4	2	1	15	2	7	8

(注) 分類は、「日本標準職業分類」による。

就 職 者 数

(高等学校卒業者)

水産		家庭		看護		福祉		その他		総合		区 分		
男	女	男	女	男	女	男	女	男	女	男	女			
18	-	12	87	1	38	16	28	4	3	75	117	計		
2	-	-	2	1	35	-	12	-	-	4	6	専門的・技術的職業従事者		
-	-	-	11	-	1	-	-	-	1	2	26	事務従事者		
-	-	1	12	-	-	-	2	-	-	7	20	販売従事者		
1	-	2	31	-	1	9	9	2	1	4	27	サービス職業従事者		
-	-	1	1	-	1	-	-	1	1	8	4	保安職業従事者		
-	-	-	-	-	-	-	-	-	-	1	-	農林業従事者		
4	-	-	-	-	-	-	-	-	-	1	-	漁業従事者		
6	-	5	30	-	-	4	5	1	-	40	28	計		
1	-	5	30	-	-	4	5	1	-	24	15	製造・加工者		
3	-	-	-	-	-	-	-	-	-	11	9	機械組立者		
2	-	-	-	-	-	-	-	-	-	5	1	整備修理者		
-	-	-	-	-	-	-	-	-	-	-	2	2	検査従事者	
-	-	-	-	-	-	-	-	-	-	-	1	1	その他	
5	-	1	-	-	-	-	-	-	-	1	1	1	輸送・機械 運転従事者	
-	-	1	-	-	-	3	-	-	-	3	3	3	建設・採掘 従事者	
-	-	-	-	-	-	-	-	-	-	4	-	4	運搬・清掃等 従事者	
-	-	1	-	-	-	-	-	-	-	-	-	2	2	上記以外のもの
16	-	7	58	-	3	-	-	3	1	62	110	(再掲) 職業安定所又は学校を通じて就職した者		
-	-	-	1	-	-	1	-	-	-	2	-	(再掲) 自家・自営業に就いた者		

第 2 3 表 産 業 別

区 分	計			普 通		農 業		工 業		商 業		水 産	
	計	男	女	男	女	男	女	男	女	男	女	男	女
計	2,873	1,851	1,022	370	264	78	60	1,118	65	159	360	18	-
第 1 次 産 業	17	14	3	3	-	3	2	1	-	1	1	4	-
農 業、林 業	11	8	3	2	-	3	2	1	-	1	1	-	-
漁 業	6	6	-	1	-	-	-	-	-	-	-	4	-
第 2 次 産 業	1,614	1,272	342	178	73	45	20	931	49	77	126	3	-
鉱 業、採 石 業 砂 利 採 取 業	3	2	1	1	1	-	-	-	-	1	-	-	-
建 設 業	225	196	29	28	3	16	1	130	10	15	9	-	-
製 造 業	1,404	1,090	314	149	69	29	19	801	39	61	117	3	-
第 3 次 産 業	1,198	527	671	179	188	30	38	184	16	79	233	11	-
電 気・ガ ス・熱 供 給 ・ 水 道 業	37	31	6	4	-	2	-	22	-	1	4	1	-
情 報 通 信 業	15	8	7	-	3	-	-	6	1	2	2	-	-
運 輸 業、郵 便 業	139	100	39	32	12	2	1	39	1	17	18	5	-
卸 売 業、小 売 業	230	92	138	26	39	5	13	35	1	15	51	-	-
金 融 業、保 険 業	36	3	33	-	3	-	-	-	-	3	29	-	-
不 動 産 業、物 品 賃 貸 業	7	-	7	-	4	-	-	-	-	-	2	-	-
学 術 研 究、専 門・技 術 サ ー ビ ス 業	43	25	18	4	1	2	-	12	5	5	12	2	-
宿 泊 業、 飲 食 サ ー ビ ス 業	79	22	57	9	19	1	6	4	-	3	11	-	-
生 活 関 連 サ ー ビ ス 業、 娯 楽 業	103	19	84	9	35	1	4	4	1	2	10	-	-
教 育、学 習 支 援 業	3	1	2	1	-	-	-	-	-	-	2	-	-
医 療、福 祉	186	35	151	15	35	-	7	5	1	6	29	-	-
複 合 サ ー ビ ス 事 業	47	5	42	2	5	-	1	2	-	1	32	-	-
サ ー ビ ス 業 (他 に 分 類 さ れ な い も の)	77	44	33	5	7	4	4	22	-	4	17	3	-
公 務 (他 に 分 類 さ れ る も の を 除 く)	205	150	55	72	25	13	2	33	6	20	14	-	-
上 記 以 外 の も の	17	14	3	10	3	-	-	2	-	2	-	-	-

高等学校卒業後

就 職 者 数

(高等学校卒業者)

家 庭		看 護		福 祉		そ の 他		総 合		全 日 制		定 時 制		区 分
男	女	男	女	男	女	男	女	男	女	男	女	男	女	
12	87	1	38	16	28	4	3	75	117	1,811	1,000	40	22	計
-	-	-	-	-	-	-	-	2	-	13	3	1	-	第 1 次 産 業
-	-	-	-	-	-	-	-	1	-	7	3	1	-	農 業 、 林 業
-	-	-	-	-	-	-	-	1	-	6	-	-	-	漁 業
6	32	-	1	6	5	1	-	41	38	1,262	340	26	4	第 2 次 産 業
-	-	-	-	-	-	-	-	-	-	2	1	-	-	鉱 業 、 採 石 業 砂 利 採 取 業
1	-	-	-	2	-	-	-	4	6	186	29	10	-	建 設 業
5	32	-	1	4	5	1	-	37	32	1,074	310	16	4	製 造 業
6	55	1	37	10	23	3	3	32	79	522	654	13	18	第 3 次 産 業
1	-	-	-	-	-	-	-	-	2	30	6	1	-	電 気 ・ ガ ス ・ 熱 供 給 ・ 水 道 業
-	1	-	-	-	-	-	-	-	-	8	7	-	-	情 報 通 信 業
1	2	-	-	-	-	-	-	4	5	97	39	3	-	運 輸 業 、 郵 便 業
-	11	-	-	-	2	-	-	11	21	91	133	1	5	卸 売 業 、 小 売 業
-	-	-	-	-	-	-	-	-	1	3	33	-	-	金 融 業 、 保 険 業
-	-	-	-	-	-	-	-	-	1	-	7	-	-	不 動 産 業 、 物 品 賃 貸 業
-	-	-	-	-	-	-	-	-	-	25	18	-	-	学 術 研 究 、 専 門 ・ 技 術 サ ー ビ ス 業
2	16	-	-	-	1	2	1	1	3	21	55	1	2	宿 泊 業 、 飲 食 サ ー ビ ス 業
-	13	-	-	1	3	-	-	2	18	18	79	1	5	生 活 関 連 サ ー ビ ス 業 、 娯 楽 業
-	-	-	-	-	-	-	-	-	-	1	2	-	-	教 育 、 学 習 支 援 業
-	9	1	36	6	16	-	-	2	18	34	145	1	6	医 療 、 福 祉
-	1	-	-	-	-	-	-	-	3	5	42	-	-	複 合 サ ー ビ ス 事 業
2	2	-	-	2	1	-	-	2	2	41	33	3	-	サ ー ビ ス 業 (他 に 分 類 さ れ な い も の)
-	-	-	1	1	-	1	2	10	5	148	55	2	-	公 務 (他 に 分 類 さ れ る も の を 除 く)
-	-	-	-	-	-	-	-	-	-	14	3	-	-	上 記 以 外 の も の

不 就 学

Ⅲ 不 就 学 学 齡 児 童

第 2 4 表 就 学 免 除 ・

区 分	計			学 齡 児											
				計			6 歳		7 歳		8 歳		9 歳		
	計	男	女	計	男	女	男	女	男	女	男	女	男	女	
平成 30 年度	83	47	36	56	31	25	8	7	2	3	5	3	6	3	
令和 元	81	41	40	54	29	25	6	3	6	7	4	3	-	5	
2	80	40	40	51	27	24	4	2	6	7	5	3	1	6	
3	94	49	45	58	26	32	1	6	-	6	7	6	4	6	
4	108	58	50	74	38	36	7	4	-	7	2	7	11	6	
就学免除者	108	58	50	74	38	36	7	4	-	7	2	7	11	6	
病弱・発育不完全 児童自立支援施設 又は少年院にいるため	-	-	-	-	-	-	-	-	-	-	-	-	-	-	
重国籍のため	24	15	9	-	-	-	-	-	-	-	-	-	-	-	
その他	84	43	41	74	38	36	7	4	-	7	2	7	11	6	
就学猶予者	-	-	-	-	-	-	-	-	-	-	-	-	-	-	
病弱・発育不完全 児童自立支援施設 又は少年院にいるため	-	-	-	-	-	-	-	-	-	-	-	-	-	-	
重国籍のため	-	-	-	-	-	-	-	-	-	-	-	-	-	-	
その他	-	-	-	-	-	-	-	-	-	-	-	-	-	-	

第 2 5 表 1 年 以 上 居 所

区 分	計			学 齡 児											
				計			6 歳		7 歳		8 歳		9 歳		
	計	男	女	計	男	女	男	女	男	女	男	女	男	女	
平成 30 年度	-	-	-	-	-	-	-	-	-	-	-	-	-	-	
令和 元	-	-	-	-	-	-	-	-	-	-	-	-	-	-	
2	-	-	-	-	-	-	-	-	-	-	-	-	-	-	
3	-	-	-	-	-	-	-	-	-	-	-	-	-	-	
4	-	-	-	-	-	-	-	-	-	-	-	-	-	-	

第 2 6 表 学 齡 児 童 生 徒

区 分	計			学 齡 児											
				計			6 歳		7 歳		8 歳		9 歳		
	計	男	女	計	男	女	男	女	男	女	男	女	男	女	
平成 30 年度	3	1	2	1	-	1	-	-	-	-	-	-	-	-	
令和 元	5	1	4	2	-	2	-	-	-	-	-	-	-	-	
2	6	3	3	1	-	1	-	-	-	-	-	-	-	-	
3	7	3	4	4	2	2	-	-	-	-	-	-	1	1	
4	3	2	1	2	2	-	1	-	-	-	1	-	-	-	

生 徒 調 査

猶 予 者 数

童				学 齢 生 徒										区 分
10歳		11歳		計			12歳		13歳		14歳			
男	女	男	女	計	男	女	男	女	男	女	男	女		
5	5	5	4	27	16	11	3	5	6	4	7	2	平成 30 年 度 令和 元 2 3 4	
6	4	7	3	27	12	15	4	6	4	5	4	4		
4	2	7	4	29	13	16	6	6	4	6	3	4		
8	5	6	3	36	23	13	8	6	10	2	5	5		
4	3	14	9	34	20	14	1	4	10	7	9	3		
4	3	14	9	34	20	14	1	4	10	7	9	3	就 学 免 除 者 病 弱 ・ 発 育 不 完 全 児 童 自 立 支 援 施 設 又 は 少 年 院 に い る た め 重 国 籍 の た め そ の 他	
-	-	-	-	-	-	-	-	-	-	-	-	-		
-	-	-	-	24	15	9	1	2	8	5	6	2		
4	3	14	9	10	5	5	-	2	2	2	3	1		
-	-	-	-	-	-	-	-	-	-	-	-	-	就 学 猶 予 者 病 弱 ・ 発 育 不 完 全 児 童 自 立 支 援 施 設 又 は 少 年 院 に い る た め 重 国 籍 の た め そ の 他	
-	-	-	-	-	-	-	-	-	-	-	-	-		
-	-	-	-	-	-	-	-	-	-	-	-	-		
-	-	-	-	-	-	-	-	-	-	-	-	-		
-	-	-	-	-	-	-	-	-	-	-	-	-		

不 明 者 数

童				学 齢 生 徒										区 分
10歳		11歳		計			12歳		13歳		14歳			
男	女	男	女	計	男	女	男	女	男	女	男	女		
-	-	-	-	-	-	-	-	-	-	-	-	-	平成 30 年 度 令和 元 2 3 4	
-	-	-	-	-	-	-	-	-	-	-	-	-		
-	-	-	-	-	-	-	-	-	-	-	-	-		
-	-	-	-	-	-	-	-	-	-	-	-	-		
-	-	-	-	-	-	-	-	-	-	-	-	-		

死 亡 者 数

童				学 齢 生 徒										区 分
10歳		11歳		計			12歳		13歳		14歳			
男	女	男	女	計	男	女	男	女	男	女	男	女		
-	1	-	-	2	1	1	-	-	-	-	1	1	平成 30 年 度 令和 元 2 3 4	
-	1	-	1	3	1	2	-	-	-	1	1	1		
-	-	-	1	5	3	2	1	1	-	1	2	-		
-	1	1	-	3	1	2	-	1	-	-	1	1		
-	-	-	-	1	-	1	-	1	-	-	-	-		

IV 学 校 施 設 調 査

第 2 7 表 学 校 建 物 面 積

区 分		計	設 置 者 所 有				借 用	設置者所有の構造別 (再掲)		
			計	校 舎	屋内運動場 (講堂を含む)	寄 宿 舎		木 造	鉄 筋 コンクリート造	鉄 骨 造・ そ の 他
公立	幼保連携型 認定こども園	18,951	18,778	17,469	1,309	-	173	10	17,468	1,300
	専修学校	26,879	26,316	16,448	2,178	7,690	563	113	17,047	9,156
私立	小 学 校	-	-	-	-	-	-	-	-	-
	中 学 校	21,538	21,538	19,611	1,927	-	-	354	18,205	2,979
	高等学校	238,416	234,241	171,066	46,517	16,658	4,175	5,733	182,452	46,056
	幼 稚 園	121,647	116,834	111,372	5,423	39	4,813	15,057	62,467	39,310
	幼保連携型 認定こども園	17,886	17,819	16,088	1,731	-	67	2,050	9,690	6,079
	専修学校	102,267	100,048	79,470	5,266	15,312	2,219	1,693	71,189	27,166
	各種学校	29,687	23,006	6,681	1,772	6,398	14,836

(注) 1 2校以上で共同使用している施設は、主として使用している学校で記入した。(第28表も同じ)
 2 建物面積には、増築等のため他の学校を一時借受けているもの、仮設校舎は含まない。

第 2 8 表 学 校 土 地 面 積

区 分		計	設 置 者 所 有				借 用			
			計	屋 外 運 動 場	実 験 実 習 地	建物敷地 ・その他	計	屋 外 運 動 場	実 験 実 習 地	建物敷地 ・その他
公立	幼保連携型 認定こども園	56,635	56,329	25,934	917	29,478	306	306	-	-
	専修学校	498,797	483,826	7,900	432,728	43,198	14,971	1,842	5,994	7,135
私立	小 学 校	-	-	-	-	-	-	-	-	-
	中 学 校	26,425	25,547	6,845	-	18,702	878	-	-	878
	高等学校	865,964	773,639	332,228	16,075	425,336	92,325	53,581	3,540	35,204
	幼 稚 園	412,034	317,611	137,462	6,037	174,112	94,423	43,988	1,780	48,655
	幼保連携型 認定こども園	56,361	33,972	13,555	-	20,417	22,389	13,558	-	8,831
	専修学校	410,419	373,748	279,988	1,905	91,855	36,671	11,729	-	24,942
	各種学校	413,785	225,534	188,251

学校保健統計調査

調査の概要

1 調査の目的

学校における幼児、児童及び生徒の発育及び健康の状態を明らかにすることを目的とする。

2 調査周期

昭和23年度から毎年実施（昭和23年度から昭和34年度までは、統計の名称を「学校衛生統計」として実施。）

3 調査期日

調査は、学校保健安全法による健康診断の結果に基づき、4月1日から6月30日までの間に実施。

※令和4年度に限り、令和4年4月1日から令和5年3月31日までの間。

4 調査対象

幼稚園、幼保連携型認定こども園、小学校、中学校、高等学校及び中等教育学校のうち、文部科学大臣があらかじめ指定する学校（以下「調査実施校」という。）に在籍する満5歳から17歳（令和4年4月1日現在）までの幼児、児童及び生徒（以下「児童等」という。）の一部（標本調査）。

ただし、高等学校及び中等教育学校の後期課程においては、次に掲げる生徒は調査対象から除く。

- (1) 全日制課程及び定時制課程に在籍する満18歳以上（令和4年4月1日現在の満年齢）の生徒
- (2) 通信制課程の生徒

区分	学校数	調査実施校数	調査対象者数	
			発育状態調査	健康状態調査
幼稚園	187 (校)	31 (校)	1,024 (人)	1,392 (人)
小学校	298	59	5,422	27,842
中学校	162	39	4,278	14,917
高等学校	79	28	2,403	14,995
計	726	157	13,127	59,146
抽出率			全幼児、児童及び生徒の9.9%抽出	全幼児、児童、および生徒の44.4%抽出

(注) 1 発育状態の調査は、調査実施校に在籍する児童等のうちから年齢別男女別に抽出された者を対象とし、健康状態の調査は、調査実施校の在学者全員（幼稚園は5歳児のみ。）を対象としている。

2 幼稚園には幼保連携型認定こども園を、中学校には中等教育学校の前期課程を、高等学校には中等教育学校の後期課程をそれぞれ含む（以下同じ。）。

5 調査事項

- (1) 児童等の発育状態（身長、体重）
- (2) 児童等の健康状態（栄養状態、脊（せき）柱・胸郭・四肢の疾病・異常の有無、視力、聴力、眼の疾病・異常の有無、耳鼻咽（いん）頭疾患の有無、皮膚疾患の有無、歯・口腔の疾病・異常の有無、結核の有無、結核に関する検診の結果、心臓の疾病・異常の有無、尿及びその他の疾病・異常の有無）

6 調査系統

調査系統は、次のとおり。

文部科学大臣

都道府県知事

調査実施校の長

7 調査実施校の抽出方法

この調査における調査実施校の抽出は、学校種別に次の方法で行われる。

- (1) 都道府県ごとに、都道府県内の学校を児童等数が多い方から小さい方へと並び替えて、通し番号をふる。
- (2) 通し番号順に児童等数を累積する。
- (3) 累積和に従い、各層の児童等数がほぼ等しくなるように、幼稚園4層、小学校10層、中学校6層、高等学校5層に層化する。
- (4) 当該都道府県の割当学校数を、層の数で割り、1層当たりの割当学校数を求める。
- (5) 各層内で、調査実施校を単純無作為抽出する。

調査結果の概要

発育状態（身長、体重）

1 身長及び体重の山口県平均値

令和4年度の幼児・児童・生徒の身長及び体重の山口県平均値を年齢別にみると、表1のとおりである。

表1 年齢別身長及び体重の山口県平均値（30年前との比較）

区 分	身 長 (cm)				体 重 (kg)					
	令 和 4 年度	令 和 3 年度	平 成 4 年度	差	令 和 4 年度	令 和 3 年度	平 成 4 年度	差		
	A		B	A-B	A		B	A-B		
男	幼稚園 5 歳	110.4	110.7	110.5	△ 0.1	19.3	19.2	19.0	0.3	
	小学校	6	115.9	116.1	115.6	0.3	21.3	21.4	21.1	0.2
		7	121.7	121.8	122.0	△ 0.3	23.8	24.2	23.8	0.0
		8	127.9	128.0	127.2	0.7	27.4	27.5	26.4	1.0
		9	133.2	133.0	132.6	0.6	30.9	30.5	29.6	1.3
		10	138.2	138.5	137.8	0.4	34.8	34.3	33.1	1.7
	11	145.4	144.8	143.6	1.8	39.7	38.2	36.9	2.8	
	中学校	12	152.9	152.4	150.4	2.5	44.4	44.5	42.3	2.1
		13	159.7	159.2	157.8	1.9	49.5	48.6	47.2	2.3
		14	165.4	164.4	163.8	1.6	54.1	52.9	52.8	1.3
	高等学校	15	167.6	167.2	167.7	△ 0.1	58.3	58.6	58.5	△ 0.2
		16	168.9	169.6	169.2	△ 0.3	60.8	60.3	60.0	0.8
		17	170.6	170.0	169.5	1.1	62.8	61.5	61.2	1.6
	女	幼稚園 5 歳	109.5	110.5	109.5	0.0	18.8	19.1	18.6	0.2
小学校		6	115.8	114.9	115.1	0.7	21.1	21.1	20.7	0.4
		7	120.7	121.2	120.8	△ 0.1	23.3	23.7	23.0	0.3
		8	127.4	127.0	126.2	1.2	27.2	26.3	25.6	1.6
		9	133.3	132.8	132.6	0.7	30.2	29.5	29.5	0.7
		10	140.2	140.1	138.9	1.3	34.6	34.2	33.0	1.6
11		146.6	146.0	144.8	1.8	39.5	38.5	37.8	1.7	
中学校		12	151.6	151.6	151.0	0.6	43.9	44.1	43.5	0.4
		13	154.3	154.1	154.3	0.0	47.1	47.0	47.0	0.1
		14	156.3	155.9	156.0	0.3	50.2	49.5	49.9	0.3
高等学校		15	156.5	156.4	157.0	△ 0.5	50.5	50.9	51.9	△ 1.4
		16	157.4	157.1	157.0	0.4	52.5	51.4	52.3	0.2
		17	157.3	157.5	157.5	△ 0.2	51.5	51.5	52.1	△ 0.6

(注) 年齢は、各年4月1日現在の満年齢である。以下の各表において同じ。△は減を示す。

30年前（平成4年度）との比較

令和4年度の身長及び体重を親の世代（30年前の平成4年度の数値）と比較すると、いずれもほぼすべての年齢において概ね上回っている。

このうち、最も差がある年齢は、男子では身長が12歳（中学1年生）で2.5cm、体重が11歳（小学6年生）で2.8kg上回っている。

一方女子では、身長、体重共に11歳（小学6年生）で、身長は1.8cm、体重は1.7kg上回っている。

男女の身長及び体重の比較

また、年齢別の身長と体重を男女で比較すると、身長、体重共に、13歳（中学2年生）から男子と女子の差が大きくなり、17歳（高校3年生）では、身長が13.3cmの差、体重が11.3kgの差となっている。（図1）

図1 年齢別にみた男女別身長及び体重（令和4年度）

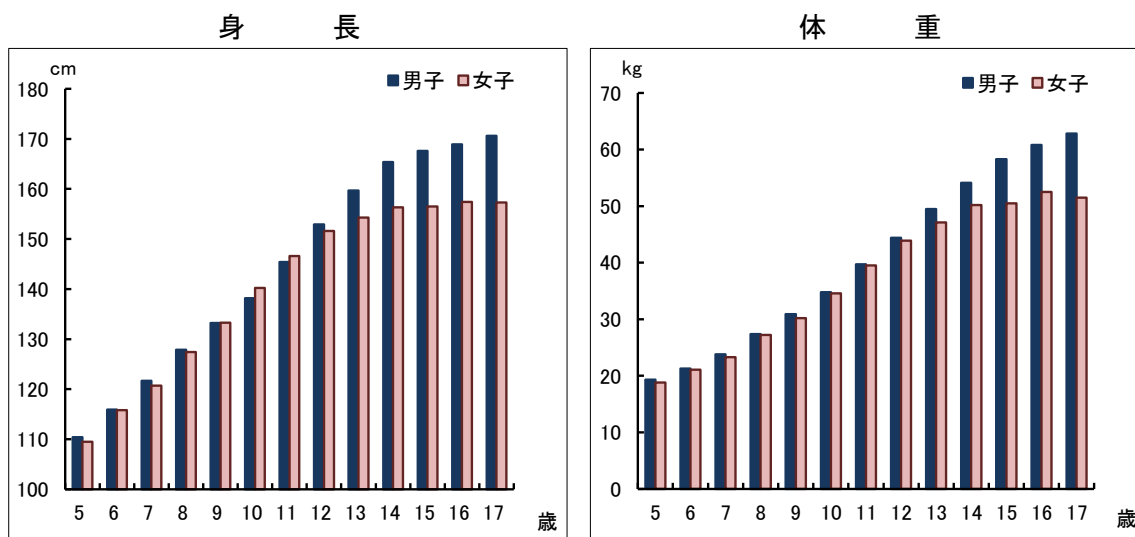

2 全国平均値との比較

身長及び体重において、山口県平均値は全国平均値をほぼすべての年齢において下回っており、小柄な体格となっている。（表2、図2）

表2 年齢別身長及び体重全国平均値との比較（令和4年度）

区 分	身 長 (cm)			体 重 (kg)					
	山口県	全 国	差	山口県	全 国	差			
	A	B	A-B	A	B	A-B			
男	幼稚園 5歳	110.4	111.1	△ 0.7	19.3	19.3	0.0		
	小学校	6	115.9	117.0	△ 1.1	21.3	21.8	△ 0.5	
		7	121.7	122.9	△ 1.2	23.8	24.6	△ 0.8	
		8	127.9	128.5	△ 0.6	27.4	28.0	△ 0.6	
		9	133.2	133.9	△ 0.7	30.9	31.5	△ 0.6	
		10	138.2	139.7	△ 1.5	34.8	35.7	△ 0.9	
	11	145.4	146.1	△ 0.7	39.7	40.0	△ 0.3		
	中学校	12	152.9	154.0	△ 1.1	44.4	45.7	△ 1.3	
		13	159.7	160.9	△ 1.2	49.5	50.6	△ 1.1	
		14	165.4	165.8	△ 0.4	54.1	55.0	△ 0.9	
	高等学校	15	167.6	168.6	△ 1.0	58.3	59.1	△ 0.8	
		16	168.9	169.9	△ 1.0	60.8	60.7	0.1	
		17	170.6	170.7	△ 0.1	62.8	62.5	0.3	
	女	幼稚園 5歳	109.5	110.2	△ 0.7	18.8	19.0	△ 0.2	
		小学校	6	115.8	116.0	△ 0.2	21.1	21.3	△ 0.2
			7	120.7	122.0	△ 1.3	23.3	24.0	△ 0.7
			8	127.4	128.1	△ 0.7	27.2	27.3	△ 0.1
9			133.3	134.5	△ 1.2	30.2	31.1	△ 0.9	
10			140.2	141.4	△ 1.2	34.6	35.5	△ 0.9	
11		146.6	147.9	△ 1.3	39.5	40.5	△ 1.0		
中学校		12	151.6	152.2	△ 0.6	43.9	44.5	△ 0.6	
		13	154.3	154.9	△ 0.6	47.1	47.7	△ 0.6	
		14	156.3	156.5	△ 0.2	50.2	49.9	0.3	
高等学校		15	156.5	157.2	△ 0.7	50.5	51.2	△ 0.7	
		16	157.4	157.7	△ 0.3	52.5	52.1	0.4	
		17	157.3	158.0	△ 0.7	51.5	52.5	△ 1.0	

(注) △は減を示す。

図2 身長及び体重の全国平均値との差（山口県－全国）（令和4年度）

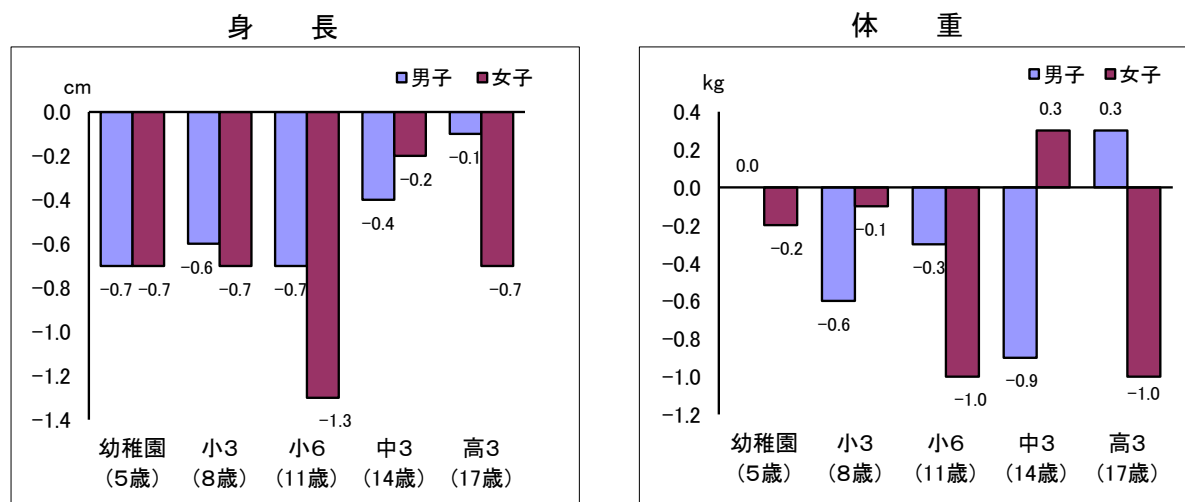

統計表

第 1 表 身長の平均値の推移（山口県）

		(cm)												
区 分		5歳	6	7	8	9	10	11	12	13	14	15	16	17
身 男	昭和45年度…	113.8	119.4	124.6	129.5	134.5	139.5	145.6	153.0	159.7	164.5	166.7	167.9	
	50	109.5	114.4	120.5	125.3	131.0	135.7	141.1	147.7	154.7	161.4	165.3	167.3	168.6
	55	109.4	115.1	120.4	125.7	131.3	136.8	142.1	148.2	155.5	162.2	165.9	168.2	169.2
	60	110.4	115.6	121.3	126.5	131.9	137.0	142.5	148.4	156.1	162.5	166.7	169.0	169.6
	61	110.4	115.6	121.7	126.9	132.1	136.8	142.6	149.7	156.9	163.2	166.5	169.3	170.0
	62	110.1	115.8	122.0	127.0	131.8	137.2	142.9	149.7	157.0	162.6	166.9	168.5	169.2
	63	110.5	115.8	122.3	126.8	132.5	137.0	142.9	149.3	157.0	163.0	166.8	168.6	170.2
	平成元	109.9	116.0	121.4	127.2	132.2	137.3	143.3	150.2	157.0	163.0	166.6	169.0	170.0
	2	110.4	116.3	122.2	126.8	132.3	137.5	143.5	150.1	158.0	163.1	166.3	168.7	169.7
	3	110.5	115.8	121.6	127.4	132.4	137.8	143.8	150.8	157.8	164.0	167.1	169.0	169.9
	4	110.5	115.6	122.0	127.2	132.6	137.8	143.6	150.4	157.8	163.8	167.7	169.2	169.5
	5	110.3	115.8	121.8	127.2	132.5	137.3	143.5	150.7	158.2	163.8	167.7	169.8	170.3
	6	110.2	116.0	121.9	127.6	132.9	137.7	143.8	151.1	158.9	164.1	167.3	168.9	169.9
	7	111.1	115.9	121.4	127.2	132.7	137.9	143.1	151.5	158.8	164.2	167.6	169.6	170.7
	8	110.1	116.4	121.7	127.4	132.7	137.9	143.7	150.8	158.2	164.4	167.2	169.2	170.3
	9	110.5	115.7	121.8	127.5	132.7	137.6	144.2	151.2	158.1	164.9	167.9	169.1	170.4
	10	110.4	115.5	122.0	127.4	132.6	138.3	144.3	151.4	158.5	163.9	167.9	169.6	170.6
	11	110.3	115.9	121.9	126.7	133.0	138.1	144.4	151.2	158.8	164.5	167.9	170.0	170.6
	12	110.2	116.2	122.2	127.5	132.7	138.3	144.1	151.6	158.9	164.9	168.0	169.3	170.4
	13	110.0	116.0	122.2	127.4	132.8	138.5	144.6	151.9	159.1	164.5	168.0	169.7	170.5
	14	110.7	115.9	121.8	127.8	132.5	138.7	144.4	152.3	159.9	164.9	168.2	169.6	170.5
	15	110.3	115.7	122.0	127.7	132.9	138.4	144.7	151.3	159.4	164.4	167.7	169.3	170.2
	16	110.1	116.4	122.2	127.8	133.5	138.4	144.6	151.6	159.3	164.7	167.5	169.5	170.1
	17	110.4	116.0	122.0	127.8	132.8	138.6	144.5	151.8	158.6	164.6	167.5	169.4	170.4
	18	110.3	115.6	121.8	127.4	132.9	138.3	144.0	151.5	158.8	164.2	167.7	169.2	170.0
	19	110.3	115.9	121.6	127.9	132.8	138.2	144.1	151.7	158.7	163.9	168.1	169.4	169.8
	20	110.5	115.9	121.9	127.6	133.4	138.7	144.9	151.8	158.9	164.2	167.4	168.8	170.0
	21	110.2	116.2	121.7	127.5	132.8	138.1	144.4	151.3	159.0	164.4	167.6	169.6	170.1
	22	110.5	115.7	122.0	127.4	132.4	137.9	143.6	151.1	158.5	163.8	167.8	169.5	170.8
	23	110.3	116.3	121.6	127.5	132.7	138.4	143.6	151.4	158.7	164.2	168.4	169.6	170.0
	24	109.8	115.9	122.3	127.4	132.6	137.7	144.2	151.0	158.8	164.8	167.9	169.4	170.3
	25	110.1	115.4	121.3	127.5	133.2	138.1	144.1	150.7	158.8	163.9	167.7	169.1	169.6
	26	110.2	115.4	121.7	127.8	133.1	138.3	144.3	151.3	158.5	163.9	167.7	169.4	170.9
	27	110.2	116.4	121.6	127.1	132.9	138.4	144.7	151.5	158.7	164.1	167.7	169.6	169.8
28	109.9	116.3	122.0	127.2	132.6	137.8	144.4	152.2	158.5	164.5	167.6	168.7	170.1	
29	109.8	115.9	122.2	127.7	132.7	137.7	144.0	152.1	159.2	164.2	167.2	169.3	170.3	
30	110.0	116.0	121.5	127.2	133.1	138.1	143.7	151.6	158.9	164.3	167.6	169.3	170.0	
令和元	110.3	115.6	121.6	127.6	132.7	138.4	143.8	151.6	158.9	164.9	167.0	168.9	170.3	
2	111.2	116.2	122.5	127.7	133.4	138.8	145.0	153.0	160.1	164.9	167.9	169.2	170.1	
3	110.7	116.1	121.8	128.0	133.0	138.5	144.8	152.4	159.2	164.4	167.2	169.6	170.0	
4	110.4	115.9	121.7	127.9	133.2	138.2	145.4	152.9	159.7	165.4	167.6	168.9	170.6	
長 女	昭和45年度…	113.3	118.6	123.9	129.3	135.6	141.9	147.7	151.6	153.5	154.7	155.2	155.5	
	50	108.5	114.0	119.7	125.0	131.3	136.9	143.9	149.5	152.6	154.4	155.6	155.6	156.1
	55	109.1	114.4	119.6	125.2	131.5	137.2	144.5	149.7	153.3	155.6	156.1	156.3	156.3
	60	109.4	114.8	120.6	126.1	131.9	138.2	144.4	150.1	153.6	155.6	156.4	156.8	157.1
	61	109.9	114.5	120.7	126.0	131.4	137.8	145.0	150.6	153.6	155.9	156.5	156.9	157.9
	62	109.5	115.1	120.8	126.3	132.0	138.6	144.7	150.4	153.7	155.7	156.2	157.6	157.2
	63	109.4	115.4	121.0	126.2	132.2	138.3	145.3	150.8	154.1	155.7	156.9	157.6	157.4
	平成元	109.5	115.4	121.0	126.2	132.5	138.6	145.2	150.5	154.1	155.8	156.8	156.8	156.8
	2	109.6	115.3	121.2	126.2	132.3	138.5	145.8	150.8	154.2	155.9	156.3	157.4	157.6
	3	109.2	115.6	120.8	126.7	132.2	138.4	145.6	150.7	154.3	156.2	156.6	157.3	157.2
	4	109.5	115.1	120.8	126.2	132.6	138.9	144.8	151.0	154.3	156.0	157.0	157.0	157.5
	5	109.4	115.0	120.8	126.9	132.4	138.6	145.5	150.9	154.2	156.2	156.7	157.4	157.2
	6	109.5	114.9	120.8	127.0	132.2	139.6	146.0	151.4	154.4	156.0	156.6	157.2	157.7
	7	109.6	115.1	121.3	126.8	132.2	138.8	145.7	151.3	154.2	156.1	157.2	157.6	157.3
	8	109.4	115.3	120.6	126.9	132.2	139.8	146.7	151.2	154.3	156.1	156.6	157.1	158.1
	9	109.3	115.2	121.4	127.0	132.7	138.9	146.1	151.8	154.7	156.1	157.1	157.6	157.9
	10	109.9	115.3	120.6	126.9	132.6	139.3	146.0	151.3	154.5	156.5	157.2	157.5	157.8
	11	109.3	115.4	120.8	127.0	133.0	139.0	146.6	151.0	154.5	155.9	157.3	157.3	158.0
	12	109.2	115.1	121.3	127.4	132.6	139.4	146.4	151.4	154.4	156.2	157.1	157.1	157.6
	13	109.2	115.2	121.2	126.7	132.6	139.7	147.2	151.3	154.5	156.3	156.7	157.6	157.6
	14	109.8	114.8	121.1	126.8	132.9	139.4	146.8	151.7	154.3	156.1	156.7	157.5	157.8
	15	109.8	115.1	121.0	126.6	132.7	139.4	146.5	151.5	154.4	155.7	157.1	157.3	157.4
	16	109.3	115.0	120.9	126.6	132.8	139.5	146.6	151.3	154.7	155.9	156.9	156.8	157.5
	17	110.1	115.2	121.3	127.1	132.6	139.6	146.3	151.1	154.3	156.4	156.9	157.3	157.7
	18	109.4	115.2	121.0	126.8	133.4	139.4	145.7	151.4	154.1	156.1	156.6	157.7	157.1
	19	109.6	115.4	121.0	126.3	132.7	139.8	145.9	151.4	154.5	156.6	156.9	156.9	157.5
	20	109.2	115.4	121.5	127.2	132.9	139.6	146.9	151.4	154.1	156.0	156.3	156.8	157.5
	21	109.4	115.3	121.0	126.8	132.8	139.5	146.3	151.1	154.7	156.0	156.8	157.5	157.5
	22	109.9	114.8	121.0	127.0	132.3	138.9	145.6	151.4	154.0	155.9	156.3	157.2	157.5
	23	108.9	115.0	120.8	126.8	132.8	139.6	146.5	150.9	154.7	156.2	156.6	157.2	156.8
	24	109.0	114.9	120.9	127.4	132.9	139.8	145.9	151.1	154.2	155.9	156.6	156.9	157.5
	25	109.5	115.0	120.6	126.4	133.0	138.9	146.1	150.7	154.2	155.8	156.6	157.3	157.2
	26	109.0	115.0	120.5	126.8	132.6	139.1	145.9	151.0	153.9	156.1	156.3	156.8	157.1
	27	109.4	114.7	120.5	126.9	132.5	139.3	146.0	151.4	154.3	155.5	157.0	156.8	157.6
28	108.7	114.6	120.9	126.9	132.4	139.5	146.0	151.3	154.6	155.8	156.7	157.4	157.4	
29	109.0	114.4	120.5	126.7	132.4	139.4								

第 2 表 体重の平均値の推移（山口県）

(kg)

区 分	5歳	6	7	8	9	10	11	12	13	14	15	16	17	
体 男	昭和45年度…	19.8	22.0	24.5	27.0	29.9	33.0	37.4	42.9	48.6	53.7	56.5	58.3	
	50	18.5	20.1	22.6	24.9	28.0	30.8	34.2	39.0	44.1	49.9	54.4	58.7	
	55	18.5	20.5	22.6	25.1	28.2	31.7	35.3	40.3	45.0	50.7	54.7	59.3	
	60	18.7	20.9	23.0	25.5	28.4	31.9	35.3	40.3	45.4	51.4	56.8	60.2	
	61	18.7	20.7	23.2	26.0	28.9	31.8	35.6	41.2	46.4	52.0	56.5	59.3	60.8
	62	18.9	20.9	23.6	26.0	28.9	32.3	35.7	41.4	46.0	51.3	57.1	58.2	60.5
	63	19.2	21.0	23.6	26.1	29.1	31.9	35.9	41.3	46.4	51.7	56.3	58.5	61.2
	平成元	18.7	20.9	23.4	26.3	29.1	32.2	36.7	42.1	46.4	51.8	57.0	59.2	60.8
	2	19.0	21.4	23.7	26.4	29.4	32.6	37.1	41.8	47.7	52.5	56.9	59.1	60.3
	3	19.1	21.0	23.2	26.6	29.6	32.8	36.7	42.7	47.5	52.5	57.7	59.5	60.0
	4	19.0	21.1	23.8	26.4	29.6	33.1	36.9	42.3	47.2	52.8	58.5	60.0	61.2
	5	19.0	21.0	23.8	26.7	29.5	32.8	37.0	42.4	48.1	52.7	58.0	59.3	61.4
	6	18.9	21.0	23.9	26.6	30.0	32.8	36.7	42.7	48.3	52.7	58.4	59.6	61.0
	7	19.3	21.2	23.6	26.8	29.6	33.8	36.5	43.0	48.2	53.4	57.2	60.1	61.8
	8	19.1	21.4	23.7	26.9	30.4	33.7	37.5	42.9	47.8	53.4	57.8	59.9	61.2
	9	19.1	21.2	24.0	27.1	29.9	33.4	38.2	43.4	48.2	53.6	58.1	59.6	61.6
	10	18.9	20.9	23.8	27.2	30.3	33.8	37.9	43.1	47.5	53.7	57.6	59.4	61.7
	11	19.1	21.2	23.8	26.5	30.6	34.2	37.9	43.4	48.7	53.6	57.7	60.4	61.0
	12	19.0	21.6	24.1	27.3	30.3	33.9	38.1	43.6	48.7	54.0	57.6	59.4	61.3
	13	18.8	21.2	24.1	26.7	30.2	34.3	37.7	43.8	48.5	53.8	58.2	60.0	61.5
	14	19.0	21.6	23.8	27.5	30.5	34.1	38.5	44.6	48.5	53.6	58.9	60.7	62.1
	15	18.9	21.2	23.9	27.0	30.8	33.8	38.4	44.1	49.3	53.4	58.1	60.0	61.9
	16	18.8	21.4	24.1	26.7	30.8	34.3	38.4	43.6	49.1	54.2	58.3	60.7	61.7
	17	18.8	21.3	23.9	27.1	30.3	34.4	38.5	43.8	48.2	53.6	57.9	60.1	62.8
	18	19.0	21.1	23.9	26.9	30.1	34.0	37.9	43.9	48.1	53.2	59.2	60.2	61.6
	19	19.0	21.1	23.5	27.1	30.3	33.5	37.6	43.7	48.1	52.8	58.5	61.0	61.6
	20	18.8	21.1	23.8	26.7	30.5	33.9	38.3	44.0	48.3	53.6	59.0	59.5	61.8
	21	18.8	21.3	23.6	27.2	29.5	33.3	37.5	42.6	47.7	52.7	57.9	60.1	61.2
	22	18.7	21.4	23.8	26.8	30.1	33.1	37.0	42.9	47.3	53.0	58.1	60.5	62.3
	23	18.9	21.3	23.4	26.7	29.9	33.0	36.3	43.2	47.7	52.7	59.8	61.1	61.5
	24	18.4	21.0	23.9	26.9	29.9	32.9	37.1	42.7	47.7	53.5	58.3	60.2	62.6
	25	18.6	20.8	23.5	26.9	30.4	33.2	37.6	42.3	47.6	52.8	58.2	59.8	62.2
	26	18.8	20.8	23.3	26.7	29.9	33.4	37.4	43.1	47.9	52.4	58.2	60.1	62.2
27	18.7	21.6	23.6	26.4	30.0	34.0	37.9	43.1	47.7	52.6	58.6	60.0	61.6	
28	18.7	21.6	23.8	26.3	30.2	33.4	37.8	44.4	47.2	53.6	57.6	58.9	62.1	
29	18.7	21.0	23.9	27.0	29.6	33.0	37.0	43.3	48.7	52.8	57.1	59.2	61.7	
30	18.9	21.3	23.8	26.7	30.4	33.5	36.9	43.1	47.8	53.6	58.7	61.5	62.5	
令和元	19.0	21.0	23.8	26.7	30.3	33.7	37.1	42.9	48.7	53.6	57.3	59.9	62.4	
2	19.3	21.4	24.4	27.5	31.2	35.6	38.8	44.5	50.4	55.4	58.7	61.4	62.5	
3	19.2	21.4	24.2	27.5	30.5	34.3	38.2	44.5	48.6	52.9	58.6	60.3	61.5	
4	19.3	21.3	23.8	27.4	30.9	34.8	39.7	44.4	49.5	54.1	58.3	60.8	62.8	
重 女	昭和45年度…	19.3	21.5	23.9	26.7	30.3	34.6	39.7	44.2	47.4	49.5	50.9	51.3	
	50	17.9	19.7	22.0	24.6	28.1	31.3	36.1	41.1	45.3	48.4	50.8	51.2	52.1
	55	18.2	20.0	22.0	24.7	28.3	31.7	37.0	41.9	45.6	49.3	50.8	51.6	51.8
	60	18.5	20.3	22.8	25.2	28.4	32.9	36.3	42.3	46.2	49.0	51.2	51.9	52.7
	61	18.6	20.3	22.6	25.6	28.3	31.8	37.0	42.8	46.2	49.1	51.8	52.4	52.7
	62	18.5	20.4	22.9	25.5	28.9	32.9	37.3	42.7	46.4	49.1	50.8	52.4	52.1
	63	18.5	20.6	23.0	25.6	29.0	33.1	37.8	43.1	46.5	48.9	51.2	52.4	52.0
	平成元	18.5	20.6	22.9	25.4	29.2	32.7	37.6	42.7	46.6	49.4	51.4	51.8	51.7
	2	18.7	20.7	23.1	25.6	29.0	33.3	37.9	43.2	46.7	49.5	51.3	52.0	52.0
	3	18.6	21.0	22.9	26.0	29.0	32.6	37.7	43.1	46.6	49.7	51.2	51.8	51.8
	4	18.6	20.7	23.0	25.6	29.5	33.0	37.8	43.5	47.0	49.9	51.9	52.3	52.1
	5	18.7	20.7	23.1	26.1	29.5	33.4	38.1	43.6	47.2	49.8	51.7	52.6	51.8
	6	18.6	20.4	23.0	26.3	28.9	34.1	38.5	43.9	46.9	49.7	51.1	51.8	52.4
	7	18.6	21.0	23.7	26.4	29.4	33.4	38.4	44.1	46.7	49.9	51.4	52.5	52.7
	8	18.7	21.1	23.3	26.7	29.8	33.9	39.2	44.1	47.2	49.7	51.0	51.6	52.6
	9	18.4	20.9	23.4	26.6	29.9	33.6	39.4	43.9	47.2	49.9	51.5	52.7	52.7
	10	18.7	21.0	23.1	26.5	29.5	33.6	39.0	44.3	47.1	50.1	51.4	52.0	52.6
	11	18.6	21.2	23.2	26.5	29.8	34.2	40.1	43.6	47.1	49.5	50.9	51.9	52.3
	12	18.6	20.9	23.6	27.1	29.8	34.3	39.1	44.1	47.3	50.0	51.7	52.5	52.7
	13	18.4	20.8	23.5	26.4	29.8	34.0	40.1	44.3	47.1	50.6	51.5	52.8	52.1
	14	18.8	20.7	23.5	26.4	29.6	34.4	39.7	44.4	47.3	50.0	52.1	52.4	53.0
	15	18.7	21.0	23.3	26.3	30.2	33.8	39.0	43.5	47.2	49.8	51.4	53.4	52.9
	16	18.4	20.5	23.2	26.3	29.5	34.2	39.3	43.4	47.2	49.7	52.4	51.3	52.3
	17	18.5	21.0	23.6	26.7	29.5	33.9	38.9	43.5	46.7	49.8	51.5	52.7	52.3
	18	18.5	20.7	23.0	26.1	30.4	33.7	38.0	43.7	46.5	50.0	51.2	52.4	52.4
	19	18.6	20.9	23.3	25.8	29.5	33.9	38.1	43.4	46.8	49.0	50.6	51.6	51.6
	20	18.4	20.7	23.4	26.5	29.6	33.4	39.0	43.3	47.1	50.0	50.8	52.6	52.0
	21	18.3	20.9	23.1	26.0	29.2	33.6	38.5	43.3	46.6	49.6	51.5	51.9	51.7
	22	18.6	20.5	23.3	26.2	29.2	33.2	37.7	43.4	46.3	49.6	50.6	51.9	51.6
	23	18.4	20.7	23.1	26.1	29.6	33.6	38.2	43.0	46.6	49.6	50.6	51.8	51.9
	24	18.2	20.5	22.9	26.5	29.7	33.6	38.1	43.4	46.7	49.0	51.1	51.9	52.6
	25	18.5	20.7	22.9	25.9	29.5	33.1	38.5	42.9	46.8	49.6	50.9	51.5	52.5
	26	18.3	20.6	22.9	26.0	29.5	33.6	38.2	43.2	46.8	49.7	51.2	51.6	52.4
27	18.3	20.7	22.8	26.6	28.9	33.7	38.3	44.0	46.7	49.8	51.2	51.9	51.7	
28	18.3	20.8	23.3	26.2	29.7	33.6	38.2	44.0	47.4	50.0	51.0	51.6	51.5	
29	18.3	20.6	23.3	26.2	29.3	33.7	38.9	42.7	47.7	50.2	50.7	51.5	53.5	
30	18.3	20.5	22.8	26.2	29.1	34.1	38.8	44.1	46.5	50.1	51.6	52.6	52.4	
令和元	18.6	20.9	23.1	26.5	29.7	32.9	39.3	43.3	47.0	49.7	51.0	52.6	52.6	
2	18.8	21.0	23.5	27.3	30.1	34.6	38.8	44.2	47.9	50.2	51.3	51.9	52.5	
3	19.1	21.1	23.7	26.3	29.5	34.2	38.5	44.1	47.0	49.5	50.9	51.4	51.5	
4	18.8	21.1	23.3	27.2	30.2	34.6	39.5	43.9	47.1	50.2	50.5	52.5	51.5	

(注) 昭和45年度については、県教委調査資料による。

健康状態

第 3 表 疾病・異常被患率（令和4年度）（山口県）

(%)

区 分	幼 稚 園			小 学 校			中 学 校			高 等 学 校		
	計	男	女	計	男	女	計	男	女	計	男	女
裸眼視力												
視力非矯正者の裸眼視力												
1.0 以上	X	X	X	63.7	67.2	60	31.6	29.8	33.5	43.1	42.3	44
1.0 未満 0.7 以上	X	X	X	8.1	8.1	8	8.9	13	4.6	11.4	X	X
0.7 未満 0.3 以上	X	X	X	10.7	9.6	11.8	12	8.7	15.4	11.3	X	X
0.3 未満	X	X	X	4.3	3.6	4.9	11.4	5.4	X	X	X	X
視力矯正者の裸眼視力												
1.0 以上	X	X	X	0.8	0.7	0.9	0.3	0.2	0.4	1.1	0.9	1.3
1.0 未満 0.7 以上	X	X	X	0.7	0.6	0.9	0.4	0.4	0.5	1.9	X	X
0.7 未満 0.3 以上	X	X	X	3.6	3.4	3.9	3.7	5	2.4	5.8	X	X
0.3 未満	X	X	X	8.1	6.8	9.6	31.7	37.5	X	X	X	X
裸眼視力 1.0 未満 計	X	X	X	35.5	32.2	39	68	70	66.1	55.7	56.8	54.7
1.0 未満 0.7 以上	X	X	X	8.8	8.7	8.9	9.3	13.4	5.1	13.3	X	X
0.7 未満 0.3 以上	X	X	X	14.3	13	15.7	15.7	13.7	17.8	17.1	X	X
0.3 未満	X	X	X	12.4	10.4	14.5	43.1	42.9	43.2	25.4	X	X
眼の疾病・異常	0.7	0.5	0.9	5.4	5.8	5	4.4	4.8	4	7	10.4	3.6
難聴	…	…	…	0.6	0.6	0.5	0.3	0.3	0.3	0.4	0.5	0.3
耳鼻咽喉頭												
耳疾患	4.3	4	4.6	8.9	8.3	9.4	5.7	6.3	5.1	3.8	4.8	2.8
鼻・副鼻腔疾患	1.3	0.9	1.6	10.6	13.6	7.4	13	15.8	10.1	11.5	13.5	9.5
口腔咽喉頭疾患・異常	-	-	-	0.7	0.8	0.6	0.5	0.4	0.6	0.6	0.6	0.5
むし歯（う歯）計	23.7	25.2	22.1	43.5	46.1	40.8	28.5	28	29.1	37.3	35.4	39.4
処置完了者	10.7	11.2	10.3	21.3	22.4	20.1	18	17.7	18.2	20.3	20	20.6
未処置歯のある者	13	14.1	11.9	22.2	23.6	20.7	10.6	10.2	10.9	17	15.4	18.7
歯列・咬合	4.2	2.2	6.2	4.1	4.2	4.1	4.7	4.7	4.6	5.2	2.9	7.6
顎関節	-	-	-	0	0.1	0	0.3	0.4	0.3	0.5	0.3	0.7
歯垢の状態	0.4	0.4	0.3	3.3	3.4	3.3	3.5	4.3	2.7	9.7	8.1	11.3
歯肉の状態	0.1	0.2	-	2.4	2.2	2.6	3.1	3.4	2.7	9	7.4	10.6
その他の疾病・異常	1.6	2.3	0.9	6.8	6.7	6.9	5.4	6.3	4.4	1.1	1	1.3
栄養状態	0.3	-	0.6	2.1	2.4	1.7	1.1	1.2	0.9	0.4	0.7	0.1
せき柱・胸郭・四肢の状態	0.1	0.3	-	1.4	1.4	1.4	2.1	2	2.1	1	0.5	1.4
皮膚疾患												
アトピー性皮膚炎	1.4	1.7	1.1	2.1	2.1	2.2	1.5	1.7	1.4	1.6	2.2	1.1
その他の皮膚疾患	0.6	0.4	0.8	0.5	0.6	0.5	0.2	0.2	0.1	0.1	0.2	0.1
結核の精密検査の対象者	…	…	…	0.1	0.1	0	0	0	-	…	…	…
結核	…	…	…	-	-	-	-	-	-	0	0	-
心臓の疾病・異常	0.3	0.2	0.4	1.1	1.2	0.9	1.3	1.2	1.4	0.9	1	0.8
心電図異常	…	…	…	2.1	2.4	1.7	2.6	2.9	2.3	2	2.7	1.2
蛋白検出の者	2.6	-	5.3	0.6	0.5	0.7	0.9	1.1	0.8	0.7	1	0.4
尿糖検出の者	…	…	…	0	0	0	0.1	0.1	0.1	0.2	0.4	0.1
その他の疾病・異常												
ぜん息	0.5	0.7	0.4	1.8	2.1	1.6	1.1	1.4	0.8	1.5	1.6	1.4
腎臓疾患	-	-	-	0.2	0.3	0.2	0.3	0.3	0.2	0.4	0.4	0.3
言語障害	1.5	1.5	1.5	0.4	0.7	0.2	0.1	0.1	0	0	0	0
その他の疾病・異常	2.4	3.7	1.2	6.3	8	4.5	5.8	6.4	5.2	3.3	3.6	3.1
永久歯の1人当たり平均むし歯（う歯）等数（本）	…	…	…	…	…	…	0.5	0.5	0.5	…	…	…
喪失歯数（本）	…	…	…	…	…	…	0	0	0	…	…	…
むし歯（う歯）数（本）	…	…	…	…	…	…	0.5	0.5	0.5	…	…	…
処置歯数（本）	…	…	…	…	…	…	0.3	0.3	0.4	…	…	…
未処置歯数（本）	…	…	…	…	…	…	0.1	0.1	0.2	…	…	…

(注) 1 この表は、疾病・異常該当者（疾病・異常に該当する旨健康診断票に記載のあった者）の割合の推定値を示したものである。
 2 「-」は該当者がいないことを示す。
 3 「…」は調査対象とならなかったことを示す。
 4 「X」は標本サイズが小さい、または標準誤差が大きいため統計数値を公表しない。
 5 結核に関する検診の取扱いについては、「学校保健安全法施行規則」の一部改正に伴い、平成24年4月から教育委員会に設置された結核対策委員会からの意見を聞かずに精密検査を行うことができるようになったため、「結核の精密検査の対象者」には、学校医の診察の結果、精密検査が必要と認められた者も含まれる。

第 4 表 疾病・異常被患率（令和4年度）（全国）

(%)

区 分	幼 稚 園			小 学 校			中 学 校			高 等 学 校		
	計	男	女	計	男	女	計	男	女	計	男	女
裸眼視力												
視力非矯正者の裸眼視力												
{ 1.0 以上	74.61	74.55	74.67	61.22	64.05	58.27	37.64	40.18	34.98	28.01	28.78	27.23
{ 1.0 未満 0.7 以上	17.40	17.60	17.19	10.92	10.59	11.28	10.86	11.64	10.04	10.38	9.20	11.61
{ 0.7 未満 0.3 以上	5.02	5.10	4.94	10.80	10.37	11.25	14.31	15.15	13.42	11.62	15.12	8.00
{ 0.3 未満	0.56	0.45	0.67	5.03	4.41	5.67	7.05	7.37	6.70	6.68	8.52	4.76
視力矯正者の裸眼視力												
{ 1.0 以上	0.44	0.41	0.46	0.90	0.85	0.96	1.11	0.96	1.27	0.43	0.41	0.44
{ 1.0 未満 0.7 以上	0.73	0.54	0.93	1.06	0.97	1.15	1.53	1.35	1.72	1.01	0.90	1.12
{ 0.7 未満 0.3 以上	0.83	0.94	0.71	3.10	2.68	3.54	6.27	5.35	7.23	6.44	6.26	6.62
{ 0.3 未満	0.41	0.40	0.42	6.96	6.09	7.88	21.23	18.00	24.62	35.43	30.80	40.22
裸眼視力 1.0 未満	24.95	25.03	24.87	37.88	35.10	40.78	61.23	58.86	63.72	71.56	70.81	72.33
{ 1.0 未満 0.7 以上	18.13	18.14	18.12	11.98	11.55	12.43	12.39	12.99	11.77	11.39	10.10	12.73
{ 0.7 未満 0.3 以上	5.85	6.04	5.66	13.90	13.05	14.79	20.58	20.50	20.65	18.06	21.38	14.62
{ 0.3 未満	0.97	0.85	1.09	11.99	10.49	13.55	28.26	25.37	31.30	42.11	39.33	44.98
眼の疾病・異常	1.27	1.30	1.23	5.28	5.65	4.88	4.95	5.57	4.29	3.58	3.97	3.19
難聴	0.49	0.43	0.55	0.33	0.31	0.36	0.26	0.24	0.27
耳鼻咽喉頭												
{ 耳疾患	2.36	2.39	2.32	6.60	6.67	6.52	4.76	5.50	3.99	2.25	2.59	1.89
{ 鼻・副鼻腔疾患	3.03	3.55	2.48	11.44	14.08	8.68	10.70	12.39	8.94	8.51	9.06	7.94
{ 口腔咽喉頭疾患・異常	0.65	0.70	0.60	0.71	0.79	0.64	0.35	0.38	0.31	0.28	0.29	0.28
{ むし歯（う歯）	24.93	25.88	23.95	37.02	38.32	35.67	28.24	26.98	29.56	38.30	36.69	39.96
{ 処置完了者	10.05	10.32	9.77	19.32	20.05	18.56	16.80	15.64	18.02	23.79	21.80	25.84
{ 未処置歯のある者	14.88	15.56	14.18	17.70	18.27	17.11	11.43	11.34	11.54	14.51	14.88	14.12
{ 歯列・咬合	4.30	4.06	4.56	4.63	4.43	4.84	5.30	5.20	5.40	4.57	4.55	4.59
{ 顎関節	0.09	0.09	0.10	0.10	0.09	0.11	0.35	0.32	0.38	0.63	0.56	0.70
{ 歯垢の状態	1.06	1.06	1.05	3.15	3.55	2.73	3.97	5.00	2.90	4.23	5.30	3.11
{ 歯肉の状態	0.28	0.31	0.25	1.80	1.97	1.63	3.45	4.27	2.59	3.88	4.87	2.86
{ その他の疾病・異常	2.21	2.24	2.18	6.52	6.37	6.68	3.53	3.88	3.17	1.20	1.26	1.14
栄養状態	0.38	0.36	0.41	2.07	2.46	1.66	1.42	1.75	1.07	0.66	0.80	0.53
せき柱・胸郭・四肢の状態	0.24	0.27	0.20	0.84	0.83	0.85	1.54	1.32	1.77	1.12	0.96	1.29
皮膚												
{ アトピー性皮膚炎	1.62	1.75	1.48	3.14	3.33	2.95	2.96	3.11	2.81	2.68	2.87	2.49
{ その他の皮膚疾患	0.78	0.87	0.69	0.39	0.41	0.37	0.24	0.25	0.24	0.21	0.21	0.21
結核の精密検査の対象者	0.10	0.10	0.10	0.04	0.05	0.04
結核	0.00	0.00	0.00	0.00	0.00	0.00	0.03	0.03	0.03
心臓の疾病・異常	0.28	0.29	0.26	0.80	0.80	0.79	0.85	0.90	0.80	0.76	0.82	0.69
心電図異常	2.55	2.97	2.11	3.15	3.51	2.77	3.03	3.66	2.38
蛋白検出の者	0.87	0.72	1.04	0.98	0.68	1.30	2.90	3.31	2.48	2.83	3.24	2.40
尿糖検出の者	0.08	0.06	0.09	0.17	0.15	0.18	0.21	0.22	0.21
その他の疾病・異常												
{ ぜん息	1.11	1.41	0.80	2.85	3.43	2.23	2.23	2.60	1.83	1.71	1.91	1.50
{ 腎臓疾患	0.03	0.02	0.03	0.21	0.20	0.23	0.24	0.25	0.23	0.20	0.22	0.18
{ 言語障害	0.29	0.39	0.19	0.45	0.58	0.31	0.09	0.12	0.06	0.06	0.08	0.03
{ その他の疾病・異常	1.22	1.49	0.94	4.76	5.70	3.78	4.83	5.29	4.35	4.30	4.34	4.27
永久歯の1人当たり平均むし歯（う歯）等数（本）	0.56	0.50	0.61
喪失歯数（本）	0.01	0.01	0.01
むし歯（う歯）数（本）	0.55	0.50	0.60
{ 処置歯数（本）	0.35	0.31	0.39
{ 未処置歯数（本）	0.20	0.19	0.21

(注) 1 この表は、疾病・異常該当者（疾病・異常に該当する旨健康診断票に記載のあった者）の割合の推定値を示したものである。
 2 「-」は該当者がいないことを示す。
 3 「…」は調査対象とならなかったことを示す。
 4 結核に関する検診の取扱いについては、「学校保健安全法施行規則」の一部改正に伴い、平成24年4月から教育委員会に設置された結核対策委員会からの意見を聞かずに精密検査を行うことができるようになったため、「結核の精密検査の対象者」には、学校医の診察の結果、精密検査が必要と認められた者も含まれる。

教育統計調査結果報告書

令和5年11月発行

編集 山口県総合企画部統計分析課
発行

〒753-8501 山口市滝町1番1号
電話083(933)2660
FAX083(933)2669