

令和4年度 運航実績

山口県消防防災ヘリコプター「きらら」



Yamaguchi Air Rescue



山口県

はじめに

関係各位におかれましては、平素より本県の消防防災航空業務の推進に格別の御理解と御協力を賜り、厚くお礼を申し上げます。

さて、山口県消防防災ヘリコプター「きらら」は、平成12年5月に運航を開始し、市町・消防等との連携のもとに、ヘリコプターの特性を活かした救急・救助活動並びに火災防御活動などの緊急運航をはじめ、災害予防活動や消防防災訓練等を実施しています。

また、令和元年に機体を更新し、ヘリコプターテレビ電送システムの搭載や、航続距離の拡大、救助可能人数の増加など、複雑多様化する災害などに対し、これまで以上に対応できるよう従来の機体と比較して性能を向上させています。

令和4年度においては、山岳等での負傷者の捜索救助・救急活動をはじめ、高度な医療施設・専門医のいる医療機関への傷病者の転院搬送、各地での林野火災防御活動など30件の緊急運航を行いました。さらに、県・市町防災訓練にも20件参加しています。

本冊子は、令和4年度におけるこれらの活動状況を取りまとめたものです。「きらら」を活用する際の参考にしていただければ幸いです。

また、引き続き、離着陸場のさらなる確保に取り組んでおりますので、適地の調査等についても御協力をお願いします。

今後とも、「きらら」がその機能を十分に発揮し、より一層、安全かつ効果的な運航が図られますよう関係各位の更なる御支援と御協力をお願い申し上げます。

令和5年4月

山口県総務部理事 宮本 道浩

目 次

概 要

1	沿革	1
2	組織	1
3	運航体制等	2
4	山口宇部空港からの所要時間	2
5	活動内容	3
6	要請方法（フローチャート）	4
7	主要性能等	5
8	航空センター職員一覧	6,7

運航実績

9	年間運航実績	8
10	月間運航実績	9
11	活動別運航実績	
(1)	緊急運航	10,11,12
(2)	災害予防対策活動	12
(3)	消防防災訓練	13,14
(4)	一般行政活動	14
(5)	その他	15
(6)	整備	15
(7)	運航休止	16
(8)	運航休止（耐空検査等）期間中における応援要請	16

その他

12	活動写真	17~22
13	備蓄燃料配置図	23
14	ヘリコプター離着陸場一覧	24~30

概 要

1 沿 革

平成 9年 5月	「消防防災ヘリコプター導入検討委員会」設置
平成10年 8月	同上委員会報告書
平成11年 7月	消防防災ヘリコプター購入契約締結 「山口県消防防災ヘリコプター運航協議会」設立
平成12年 1月	「山口県消防防災航空隊」発足
4月	「山口県消防防災航空センター」開所
5月	運航開始
平成15年 9月	「ドクターヘリの運航」運航開始
平成22年11月	エンジンオーバーホール完了
平成23年 3月	消防防災航空センターに駐機訓練施設完成（BK117 C-1仕様）
平成28年 3月	消防救急無線デジタル方式の無線整備完了
平成28年 4月	消防救急無線デジタル方式の運用開始
平成29年 7月	消防防災ヘリコプター更新機購入契約締結
平成30年12月	消防防災航空センターに駐機訓練施設完成（AW169仕様）
令和 元年12月	更新機AW169 運航開始
令和 2年 2月	旧機体BK117 C-1売却契約締結
令和 2年 3月	旧機体BK117 C-1売却

2 組 織

（令和5年4月1日現在）

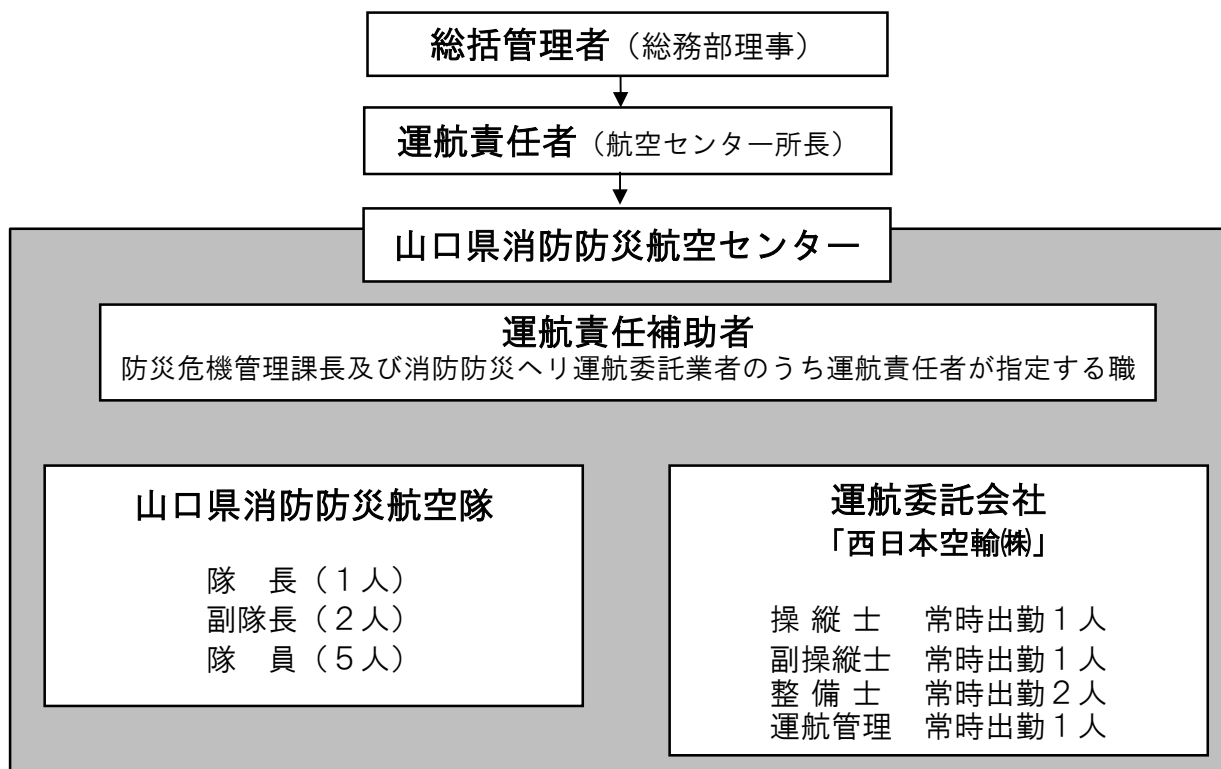

3 運航体制等

【運航体制】

3 6 5 日体制（整備点検等運航できない日を除く）

【運航時間】

8時30分から17時15分まで

（ただし、緊急運航の場合は日の出から日没まで）

【活動別基本搭乗人員】

	航空隊員	操縦士	副操縦士	整備士	計
災害応急対策	3人	1人	1人	0人	5人
火災防御	4人	1人	1人	1人	7人
救急	3人	1人	1人	0人	5人
救助	4人	1人	1人	0人	6人

4 山口宇部空港からの所要時間

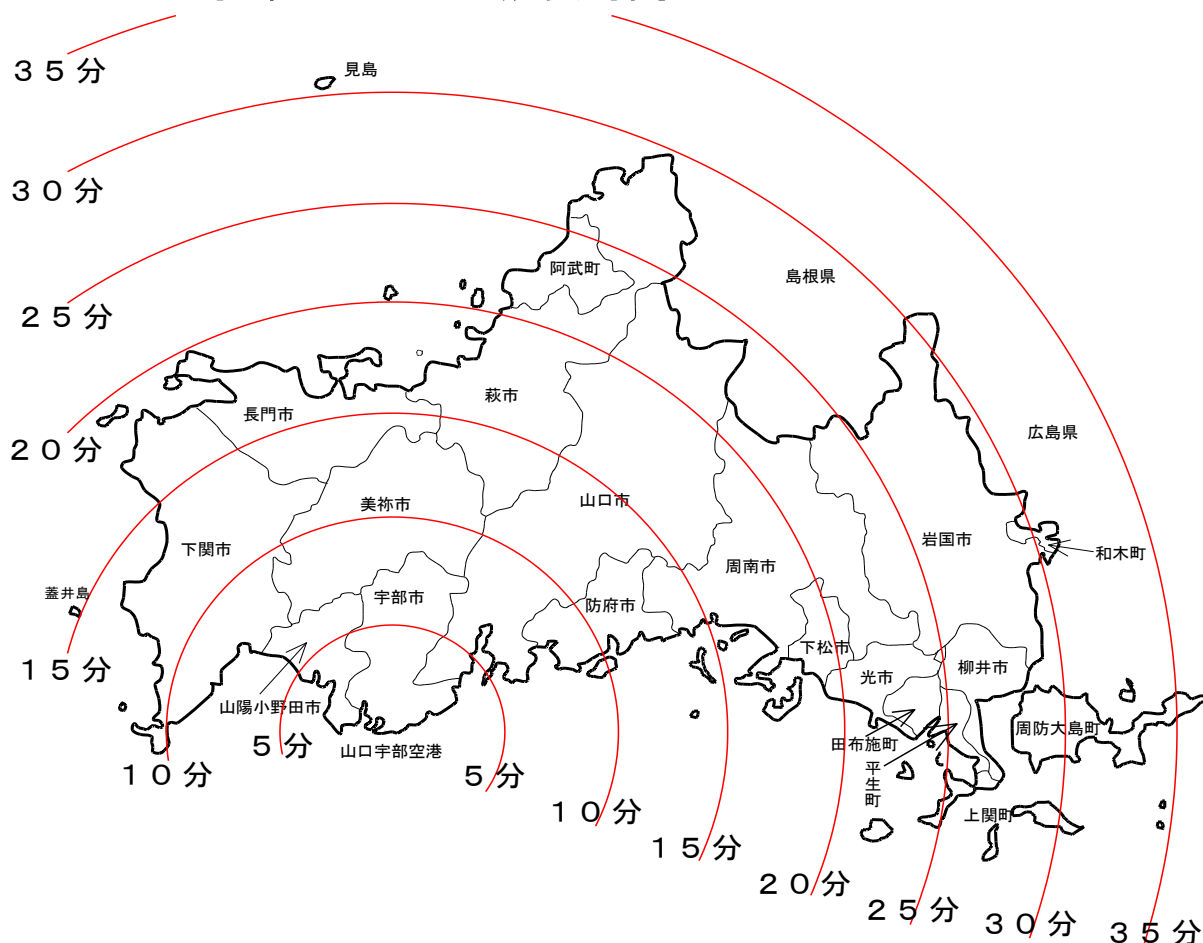

5 活動内容

(1) 緊急運航

災害応急活動

- ・被害状況等の調査及び情報収集活動
- ・生活関連及び救援物資並びに人員等の輸送
- ・災害に関する情報等の伝達広報活動
- ・その他ヘリコプターによる活動が有効と認められる場合

火災防御活動

- ・林野火災等における空中からの消火活動
- ・被害状況調査及び情報収集活動
- ・人員資機材等の搬送
- ・その他ヘリコプターによる活動が有効と認められる場合

救急活動（ドクターヘリの運用を含む）

- ・事故又は急病等による搬送
- ・傷病者発生地への医師及び医療器材等の輸送
- ・高度医療機関への傷病者の転院搬送
- ・その他ヘリコプターによる活動が有効と認められる場合

救助活動

- ・水難事故又は山岳遭難事故等における捜索及び救助
- ・中高層建築物火災における救助
- ・陸上から接近が不可能な場所における救出
- ・その他ヘリコプターによる活動が有効と認められる場合

広域航空消防防災応援活動

- ・災害等にかかる他県等への広域応援活動

緊急消防援助隊

(2) 災害予防対策活動

- ・災害危険箇所の調査
- ・住民への災害予防の広報活動
- ・その他災害予防活動

(3) 自隊訓練及び消防防災訓練

- ・各種消防防災訓練等への参加
- ・自隊での訓練
- ・その他の訓練活動

(4) 一般行政活動

- ・航空調査
- ・各種広報
- ・その他

(5) その他総括管理者が必要と認める活動

6 要請方法（フローチャート）

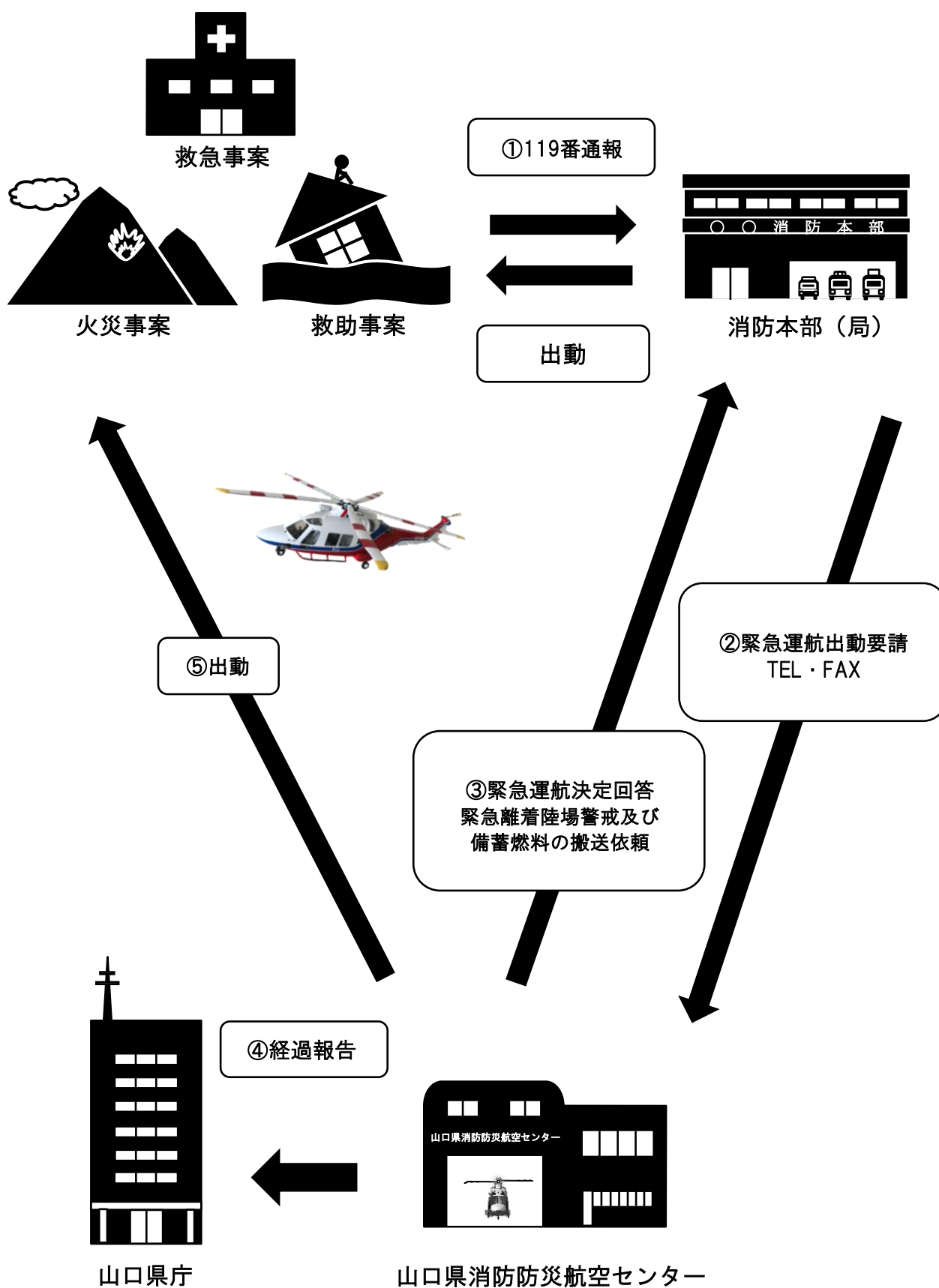

7 主要性能等

型 式		レオナルド式AW169型
機 名		山口県消防防災ヘリコプター「きらら」
登録記号		JA35AR
製造者		レオナルド社（伊）
全 長		14.65m
全 幅		12.12m
全 高		4.50m
座 席	乗務員	2人
	機内搭乗者	10人
重 量	最大全備重量	4,800kg
	空虚重量	2,800kg
	有効搭載量	2,000kg
エンジン	製造会社	プラットアンドホイットニーカナダ社（加）
	型 式	PW210A
	連続最大出力	1,108shp×2基
	最大速度	302km/h（163kt）
	巡航速度	272km/h（147kt）
	航続距離	740km
	航続時間	3時間13分
	最大運用高度	4,570m（15,000ft）
燃 料	使用燃料	JET A-1
	タンク容量	1,130ℓ（使用不能20ℓ）
	消費量	345ℓ/h
主要装備	ホイスト装置	249kg（最大重量）、88m（ケーブル長さ）
	カーゴ・フック装置	1,500kg
	リッター（担架）装置	救急用担架1基設置可能
	機外拡声装置	600w×2基
	ヘリコプター テレビ電送システム	防振装置付き 光学ズーム（可視18倍、赤外線16倍） デジタルズーム（可視72倍、赤外線64倍）
	消火バケツ	600ℓ
	バンビバケツ	680ℓ

8 航空センター職員一覧

令和5年4月1日現在

役職	氏名		所属	
所長		いとう かつひら 伊藤 克平	山口県総務部 防災危機管理課	令和4年4月1日～
役職	氏名		派遣元機関	派遣期間
隊長		きむら まこと 木村 誠	下関市消防局	令和5年4月1日～令和8年3月31日
副隊長		やまね ともあき 山根 知明	岩国地区消防組合消防本部	令和3年4月1日～令和6年3月31日
副隊長		ごとう たつや 五嶋 竜也	宇部・山陽小野田消防局	令和4年4月1日～令和7年3月31日
隊員		こば まりお 木庭 真吏雄	周南市消防本部	令和3年4月1日～令和6年3月31日
隊員		ささき きょうへい 佐々木 恭平	萩市消防本部	令和5年4月1日～令和8年3月31日
隊員		きとう よういち 木藤 暢一	長門市消防本部	令和4年4月1日～令和7年3月31日
隊員		ほり しゅうま 堀 翔馬	美祢市消防本部	令和3年4月1日～令和6年3月31日
隊員		しながわ かずき 品川 和輝	防府市消防本部	令和5年4月1日～令和8年3月31日
役職	氏名		所属	現職派遣
操縦士		いまざき しゅうじ 礒崎 修次	西日本空輸（株）	令和元年12月 1日～
操縦士		いしかわ けいいち 石川 圭一	西日本空輸（株）	令和元年12月 1日～
操縦士		なかがわ たかひろ 中川 裕博	西日本空輸（株）	令和4年 4月 1日～
操縦士		さくらだ たかひろ 櫻田 貴洋	西日本空輸（株）	令和4年 4月 1日～
操縦士		しよとう きょうへい 首藤 京平	西日本空輸（株）	令和4年 4月 1日～
操縦士		しめの たかひろ 巒野 貴博	西日本空輸（株）	令和4年 4月 1日～
操縦士		くにごう あきひと 救仁郷 彬士	西日本空輸（株）	令和4年 4月 1日～

8 航空センター職員一覧

令和5年4月1日現在

役職	氏名	派遣元機関	派遣期間
整備士	 ひさの おきむ 久野 磨	西日本空輸（株）	令和元年12月 1日～
整備士	 つじ たかし 辻 隆志	西日本空輸（株）	令和元年12月 1日～
整備士	 はちだ ひかる 鉢田 光	西日本空輸（株）	令和元年12月 1日～
整備士	 まえはら ひろみ 前原 廣実	西日本空輸（株）	令和元年12月 1日～
整備士	 あさべ とうよう 阿佐部 東洋	西日本空輸（株）	令和元年12月 1日～
整備士	 いわなが たくや 岩永 拓哉	西日本空輸（株）	令和2年11月 1日～
整備士	 やまにた かとし 山新田 仁志	西日本空輸（株）	令和2年11月 1日～
整備士	 まるた かいせい 丸田 魁晟	西日本空輸（株）	令和4年 4月 1日～
整備士	 せとやま けんしろう 瀬戸山 賢志朗	西日本空輸（株）	令和4年 4月 1日～
運航管理	 よしみず しんいちろう 吉水 慎一郎	西日本空輸（株）	令和元年12月 1日～
運航管理	 かどわき りゅうじ 門脇 隆司	西日本空輸（株）	令和3年 4月28日～
運航管理	 いのうえ ゆうや 井上 裕也	西日本空輸（株）	令和4年 4月 1日～
運航管理	 こが ななえ 古賀 七恵	西日本空輸（株）	令和4年 9月 1日～

運航実績

9 年間運航実績

活動内容		令和3年度	令和4年度	令和3年度 飛行時間	令和4年度 飛行時間
(1) 緊急運航		22	30	19 : 53	23 : 31
内訳	災害応急	0	0	0 : 00	0 : 00
	火災防御	6	8	5 : 50	6 : 18
	救急	7	11	4 : 18	8 : 02
	ドクターヘリの運航 〔内数〕	〔 0 〕	〔 0 〕	〔 0 : 00 〕	〔 0 : 00 〕
	救助	7	7	7 : 45	5 : 52
	広域航空消防防災応援	2	4	2 : 00	3 : 19
	緊急消防援助隊	0	0	0 : 00	0 : 00
(2) 災害予防対策		0	0	0 : 00	0 : 00
(3) 消防防災訓練		91	99	148 : 04	166 : 07
内訳	自隊訓練	83	79	134 : 05	135 : 48
	県・市町消防本部等	8	20	13 : 59	30 : 19
(4) 一般行政		3	3	4 : 26	4 : 52
(5) その他		0	0	0 : 00	0 : 00
(6) 整備等		17	20	13 : 17	16 : 48
計 (1)~(6)		133	152	185 : 40	211 : 18

令和3年度・令和4年度
運航比較表

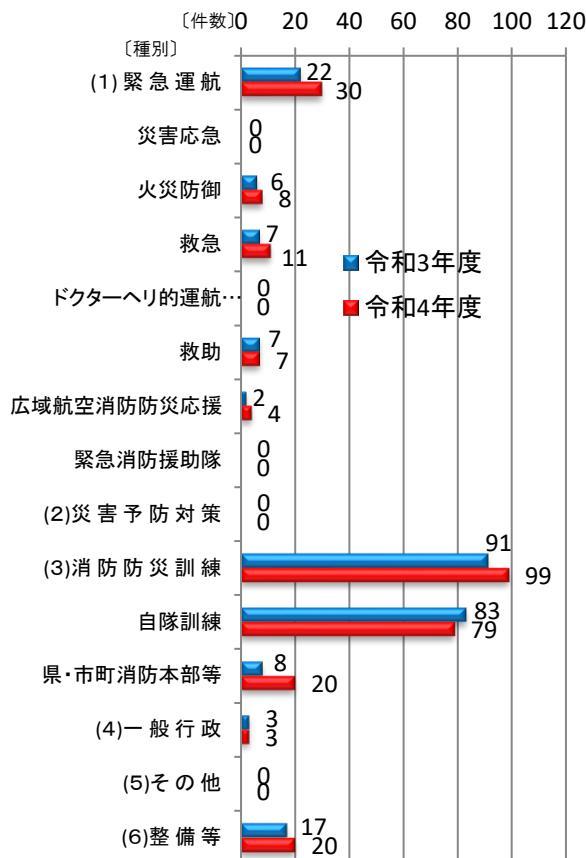

過去10年間比較グラフ
(緊急・防災訓練・自隊訓練)

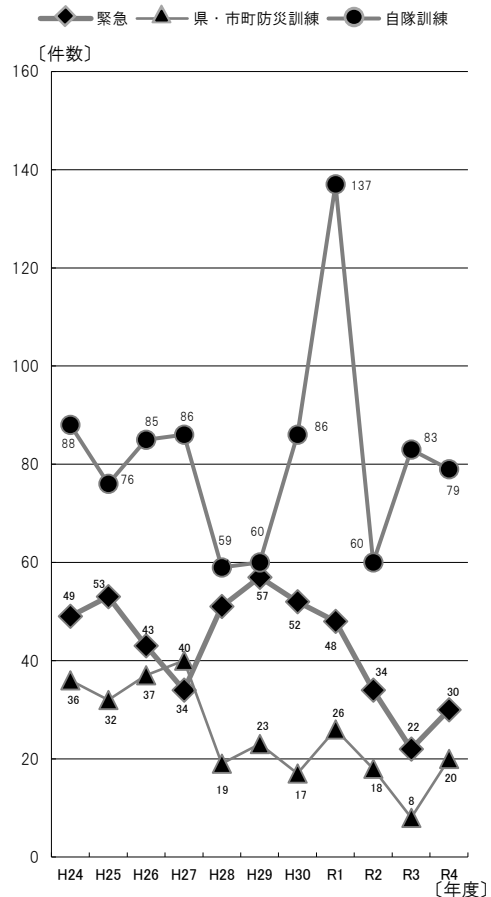

10 月間運航実績

月 活動内容	4	5	6	7	8	9	10	11	12	1	2	3	合計
	(1) 緊急運航	1	3	2		6		9				3	6
災害応急													
火災防御	1	1										6	8
救 急 (内 ドクターヘリの運航)		1	2		2		4				2		11
救 助		1			2		3				1		7
広域航空消防 防災応援					2		2						4
緊急消防援助隊													
(2) 災害予防対策													0
(3) 消防防災訓練	13	13	10	9	8	3	11			4	9	19	99
内 訳	自隊訓練	13	11	8	5	8	3	1		4	8	18	79
	県・市町 消防本部(局)・他県等		2	2	4			10			1	1	20
(4) 一般行政			1	1		1							3
(5) そ の 他													0
(6) 整 備 等	1	2		1		1	3	1		7	2	2	20
計 (1)~(6)	15	18	13	11	14	5	23	1		11	14	27	152

※11/1~1/27 耐空検査

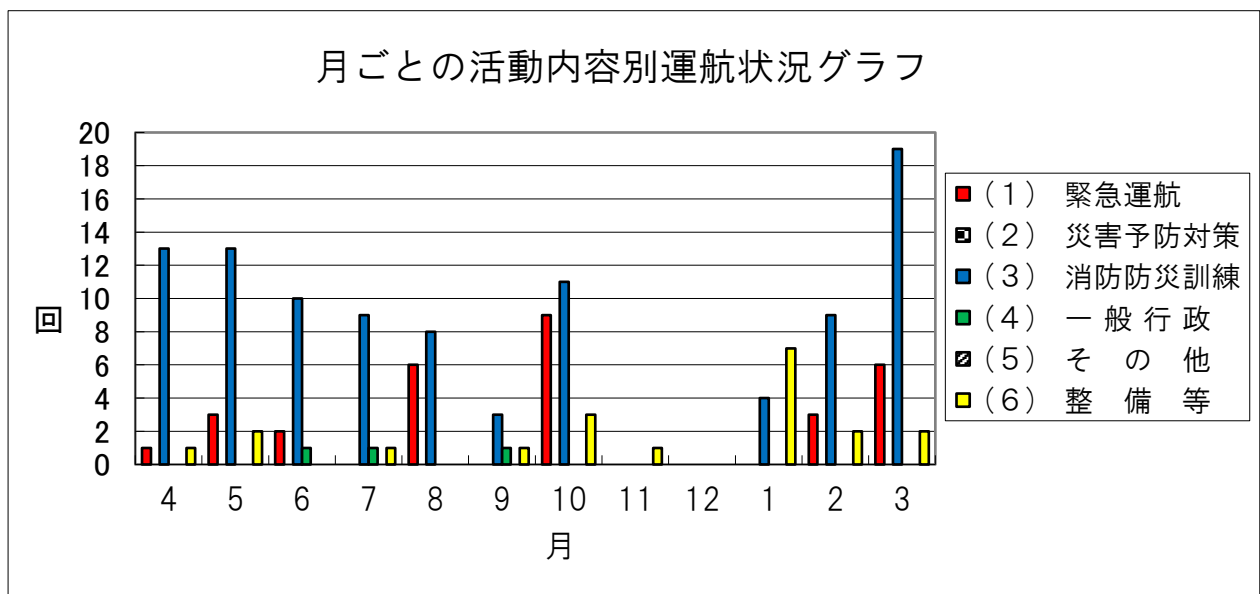

1 1 活動別運航実績

(1) 緊急運航 30件 (23時間31分)

災害応急活動 0件 (活動時間 0時間00分)

No.	年	月日	発生場所	種別	要請機関	内容	飛行時間

火災防御活動 8件 (活動時間 6時間18分)

No.	年	月日	発生場所	種別	要請機関	内容	飛行時間
1	4	4/9	下関市	林野	下関市消防局	下関市豊北町で発生した林野火災の上空偵察及び消火活動	1:49
2	4	5/29	平生町	林野	柳井地区広域消防本部	平生町大野南で発生した林野火災出動 ※離陸後、地上隊対応可能のため途中引き上げ	0:34
3	5	3/5	岩国市	林野	岩国地区消防組合消防本部	岩国市錦町で発生した林野火災出動 ※離陸後、地上隊対応可能のため途中引き上げ	0:25
4	5	3/5	光市	林野	光地区消防組合消防本部	光市塩田で発生した林野火災出動 ※離陸後、地上隊対応可能のため途中引き上げ	0:05
5	5	3/5	周南市	林野	周南市消防本部	周南市須万で発生した林野火災の上空偵察活動 ※活動中、機体不具合のため活動中止	0:32
6	5	3/11	美祿市	林野	美祿市消防本部	美祿市西厚保町で発生した林野火災の上空偵察活動	0:33
7	5	3/11	岩国市	林野	岩国地区消防組合消防本部	岩国市南岩国町で発生した林野火災の上空偵察活動	1:22
8	5	3/12	阿武町	林野	萩市消防本部	阿武町奈古で発生した林野火災の上空偵察活動	0:58

救急活動 11件（内ドクターヘリの運航 0件）（活動時間 8時間02分）

No.	年	月日	発生場所	種別	要請機関	内容	飛行時間
1	4	5/1	防府市	一般負傷	防府市消防本部	救助事後、場外離着陸場（佐波川河川敷）で防府市消防本部救急隊に引継ぎ	0:19
2	4	6/20	萩市	医師搬送	萩市消防本部	転院搬送のため萩市見島へ医師を搬送	0:44
3	4	6/20	萩市	転院搬送	萩市消防本部	萩市見島の患者を場外離着陸場（橋本川玉江河川公園）まで搬送	0:34
4	4	8/11	岩国市	一般負傷	岩国地区消防組合消防本部	救助事後、場外離着陸場（弥栄湖スポーツ公園テニスコート下駐車場）で岩国地区消防組合消防本部救急隊に引継ぎ	0:42
5	4	8/16	防府市	一般負傷	防府市消防本部	救助事後、場外離着陸場（佐波川河川敷）で防府市消防本部救急隊に引継ぎ	0:18
6	4	10/15	岩国市	一般負傷	岩国地区消防組合消防本部	救助事後、傷病者2名を場外離着陸場（愛宕山ふくろう公園多目的広場）で岩国地区消防組合消防本部救急隊に引継ぎ	0:39
7	4	10/23	萩市	一般負傷	萩市消防本部	救助事後、場外離着陸場（須佐グラウンド駐車場）で萩市消防本部救急隊に引継ぎ	0:30
8	4	10/24	岩国市	転院搬送	岩国地区消防組合消防本部	岩国医療センターから岡山大学病院への転院搬送	2:34
9	4	10/30	周南市	一般負傷	周南市消防本部	救助事後、徳山中央病院屋上ヘリポートに搬送	0:25
10	5	2/1	下関市	急病	下関市消防局	救助事後、関門医療センターに搬送	0:22
11	5	2/9	岡山市	資機材等搬送	臓器移植ネットワーク	岡山大学病院から臓器を九州大学病院へ搬送するため、岡山市消防航空隊から臓器を引継ぎ九州大学病院へ搬送	0:55

救助活動 7件（活動時間 5時間52分）

No.	年	月日	発生場所	種別	要請機関	内容	飛行時間
1	4	5/1	防府市	山岳	防府市消防本部	防府市（右田ヶ岳）で登山中に、滑落し右手中指を負傷した女性の救助活動	0:45
2	4	8/11	岩国市	山岳	岩国地区消防組合消防本部	岩国市（寂地山）で登山中に、気分不良となった熱中症疑いの男性の救助活動	1:13
3	4	8/16	防府市	山岳	防府市消防本部	防府市（右田ヶ岳）で登山中に、転倒し頭部を負傷した男性の救助活動	0:32
4	4	10/15	岩国市	山岳	岩国地区消防組合消防本部	岩国市（小五郎山）で登山中に、落石により負傷した2名（男性1名、女性1名）の救助活動	0:46
5	4	10/23	萩市	その他	萩市消防本部	萩市（高山岬）で釣り中に、転落し頭部を負傷した男性の救助活動	1:12
6	4	10/30	周南市	その他	周南市消防本部	周南市（給島）で釣り中に、転落し頭部を負傷した男性の救助活動	0:50
7	5	2/1	下関市	山岳	下関市消防局	下関市（四王司山）で登山中に、心肺停止の男性の救助活動	0:34

広域航空消防防災応援活動等 4件（活動時間 3時間19分）

No.	年	月日	発生場所	種別	要請機関	内容	飛行時間
1	4	8/8	島根県益田市	救助（山岳）	島根県	島根県益田市（若山）で草刈作業中に大腿部を負傷した男性の救助活動	0:50
2	4	8/8	島根県益田市	救急（一般負傷）	島根県	救助事案後、益田赤十字病院へ搬送	0:36
3	4	10/19	福岡県北九州市	救急（転院搬送）	福岡県北九州市	福岡県北九州市大手町病院から福岡県飯塚市総合せき損センターへの転院搬送	0:49
4	4	10/30	広島県廿日市市	火災（林野）	広島県	広島県廿日市市（浅原）で発生した林野火災の上空偵察活動	1:04

緊急消防援助隊活動 0件（活動時間 0時間00分）

No.	年	月日	発生場所	種別	要請機関	内容	飛行時間

(2) 災害予防対策活動 0件（0時間00分）

No.	年	月日	発生場所	種別	要請機関	内容	飛行時間

(3) 消防防災訓練 99件 (166時間07分)

自隊訓練 79件 (飛行時間 135時間48分)

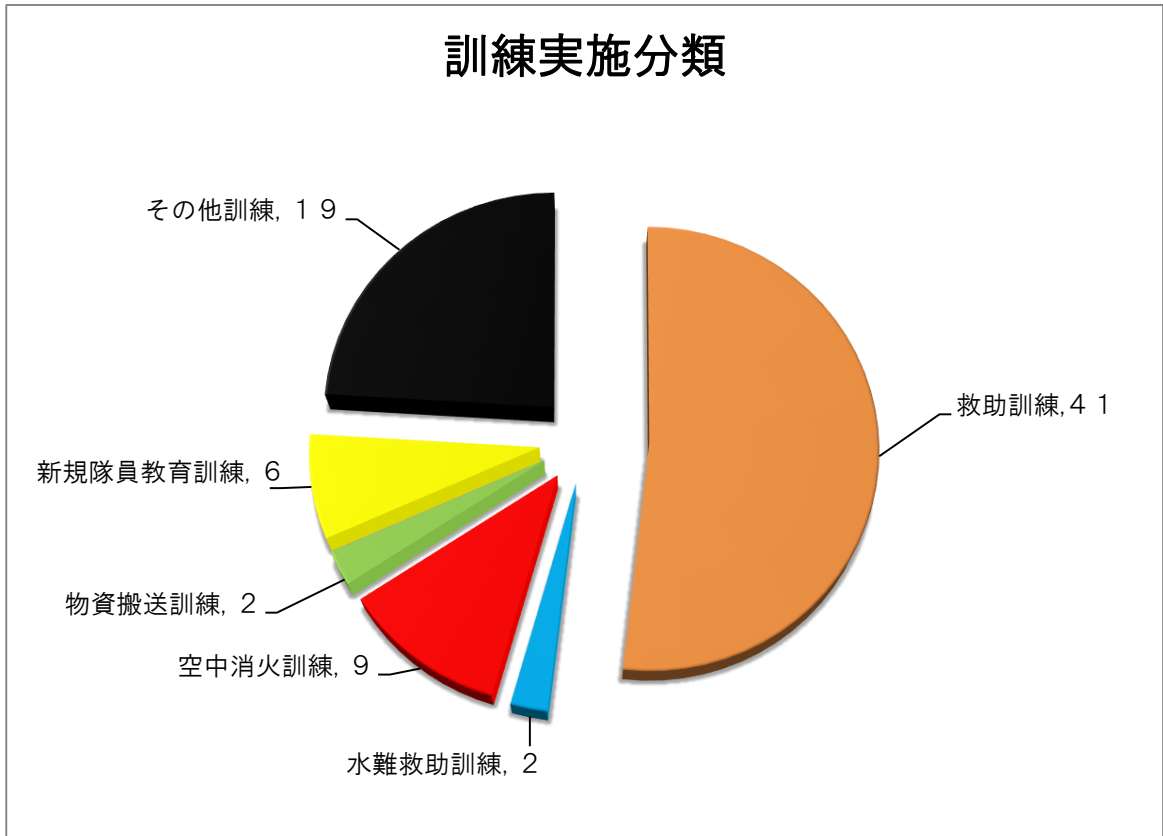

訓練種別 内容	訓練件数 訓練飛行時間
救助訓練 ・機体誘導訓練 ・ホイスト降下訓練 ・各種救助資器材を使用した救助訓練	41件 63 : 53
水難救助訓練 ・ホイスト降下訓練 ・各種救助資器材を使用した救助訓練	2件 4 : 43
空中消火訓練 ・消火バケツによる給散水訓練	9件 11 : 41
物資搬送訓練 ・モッコによる物資搬送訓練	2件 3 : 12
新規隊員基礎教育訓練 ・機体誘導訓練 ・ホイスト降下訓練 ・各種救助資器材を使用した救助訓練 ・給散水訓練	6件 10 : 49
その他訓練 ・撮影訓練 ・情報収集訓練 ・操縦士習熟訓練	19件 41 : 30

県・市町等防災訓練 20件（飛行時間 30時間19分）

No.	年	月日	実施場所	要請機関	訓練名称	内容	飛行時間
1	4	5/24	周南市	周南市消防本部	令和4年度防災ヘリ山岳救助訓練	救出救助	2:20
2	4	5/29	柳井市 周防大島町 上関町 田布施町 平生町	山口県	2022年山口県総合防災訓練	知事搬送 情報収集 救出救助	1:51
3	4	6/2	広島県	広島県	令和4年度広島県防災航空隊 緊急消防援助隊受援訓練	参集訓練	1:59
4	4	6/9	美祿市	美祿市消防本部	令和4年度山口県消防防災航空隊との連携訓練 (秋吉台山焼き林野火災想定訓練)	空中消火 物資輸送 隊員投入	1:30
5	4	7/1	山陽小野田市	宇部・山陽小野田消防局	令和4年度 宇部・山陽小野田消防組合水難救助総合訓練	情報収集 水難救助 救急搬送	0:37
6	4	7/2	岩国市	岩国市	有人離島(黒島)防災訓練	情報収集	1:25
7	4	7/14	下関市	下関市消防局	山口県消防防災航空隊及び下関市水難救助隊の 連携訓練	救出救助	0:51
8	4	7/29	防府市	防府市消防本部	防府市消防本部・消防防災航空隊合同訓練	救出救助	1:14
9	4	10/2	阿武町	阿武町	令和4年度阿武町総合防災訓練	情報収集 空中消火	1:18
10	4	10/3	萩市	萩市消防本部	萩市相島分団・山口県消防防災航空隊合同訓練	情報収集	1:10
11	4	10/4	山口市	山口市消防本部	令和4年度山口県消防防災航空隊との合同訓練	情報収集 物資輸送 空中消火 救出救助 隊員投入	2:44
12	4	10/5	岩国市	岩国地区消防組合消防本部	山岳地における山口県消防防災航空隊 との合同救助訓練	救出救助	1:21
13	4	10/16	宇部市	宇部空港事務所	第27回山口宇部空港「空の日」 記念フェスティバル	救出救助	0:20
14	4	10/17	下松市	下松市消防本部	令和4年度下松市消防本部及び 山口県消防防災航空隊合同訓練	救出救助 隊員投入	1:57
15	4	10/21	山口市	山口県消防学校	消防職員「第57期初任総合教育」 講義に伴う訓練展示	救出救助	0:54
16	4	10/25	萩市	萩市	木間ヘリポートと防災ヘリコプター	情報収集	0:52
17	4	10/28	長門市	長門市消防本部	令和4年度隊員投入及び ホバリング給水訓練	空中消火 隊員投入	1:49
18	4	10/29	徳島県	徳島県	令和4年度中国・四国ブロック 緊急消防援助隊合同訓練	救出救助	3:40
19	5	2/14	宇部市	宇部・山陽小野田消防局	令和4年度山口県消防防災航空隊 「きらら」合同訓練	救出救助 隊員投入	0:53
20	5	3/12	防府市	防府市消防本部	林野火災防御訓練	救出救助 空中消火	1:34

(4) 一般行政活動 3件（飛行時間 4時間52分）

No.	年	月日	内容	実施場所	飛行時間
1	4	6/7	産業廃棄物処理場 実態把握調査	山口県西部・北部地区	1:47
2	4	7/12	産業廃棄物処理場 実態把握調査	山口県中部・東部地区	1:30
3	4	9/9	産業廃棄物処理場 実態把握調査	山口県東部・西部	1:35

(5) その他 0件 (飛行時間0時間00分)

No.	年	月日	内容	実施場所	飛行時間

(6) 整備 20件 (飛行時間 16時間48分)

No.	年	月日	内容	実施場所	飛行時間
1	4	4/22	ホイスト点検	芝中西埠頭訓練場	0:27
2	4	5/25	ヘリテレストに伴うフライト	消防防災航空センター	1:27
3	4	5/27	ヘリテレストに伴うフライト	消防防災航空センター	1:00
4	4	7/9	ヘリテレストに伴うフライト	消防防災航空センター	1:24
5	4	9/25	機体整備に伴うフライト	消防防災航空センター	1:03
6	4	10/1	機体整備に伴うフライト	消防防災航空センター	1:05
7	4	10/15	機体整備に伴うフライト	消防防災航空センター	1:13
8	4	10/24	ヘリテレストに伴うフライト	消防防災航空センター	1:00
9	4	11/1	耐空検査に伴う空輸	山口宇部空港→奈多ヘリポート	0:26
10	5	1/20	耐空検査に伴うテストフライト	奈多ヘリポート	0:27
11	5	1/21	耐空検査に伴うテストフライト	奈多ヘリポート	0:48
12	5	1/22	耐空検査に伴うテストフライト	奈多ヘリポート	1:54
13	5	1/26	耐空検査・法定検査	奈多ヘリポート	1:11
14	5	1/26	無線局認定に伴うフライト	奈多ヘリポート	0:17
15	5	1/27	耐空検査終了に伴う空輸	奈多ヘリポート→山口宇部空港	0:30
16	5	1/27	ホイスト点検	芝中西埠頭訓練場	0:32
17	5	2/7	ヘリテレストに伴うフライト	消防防災航空センター	0:56
18	5	2/28	機体整備に伴うフライト	消防防災航空センター	0:28
19	5	3/10	機体不具合に伴う空輸	周南市→山口宇部空港	0:22
20	5	3/11	機体整備に伴うフライト	消防防災航空センター	0:18

(7) 運航休止 21件 (運航休止日数 163日)

No.	年	運航休止期間	点検内容	点検場所
1	4	4/16 7:00 ~ 4/16 11:00	人員都合のため	—
2	4	4/19 17:15 ~ 4/23 日の出	50時間・100時間点検	消防防災航空センター
3	4	6/5 12:00 ~ 6/7 日の出	50時間点検	消防防災航空センター
4	4	6/13 17:15 ~ 6/14 12:00	機体整備のため	消防防災航空センター
5	4	6/20 15:30 ~ 6/25 日の出	機体不具合のため	消防防災航空センター
6	4	7/22 日の出 ~ 7/22 11:00	ホイス点検のため	消防防災航空センター
7	4	7/30 日の出 ~ 8/1 日の出	人員都合のため	—
8	4	8/3 日の出 ~ 8/4 13:30	50時間・100時間・200時間点検	消防防災航空センター
9	4	8/29 15:00 ~ 9/2 14:30	機体不具合のため	消防防災航空センター
10	4	9/12 14:00 ~ 9/12 15:30	機体不具合のため	消防防災航空センター
11	4	9/13 17:00 ~ 9/14 14:00	機体不具合のため	消防防災航空センター
12	4	9/15 9:00 ~ 9/26 日の出	機体不具合のため	消防防災航空センター
13	4	9/27 9:00 ~ 10/2 日の出	機体不具合のため	消防防災航空センター
14	4	10/6 10:00 ~ 10/15 12:30	機体不具合のため	消防防災航空センター
15	4	10/20 日の出 ~ 10/20 13:00	50時間点検	消防防災航空センター
16	4, 5	11/1 日の出 ~ 1/28 日の出	耐空検査	奈多ヘリポート
17	5	2/10 8:30 ~ 2/10 15:00	50時間点検	消防防災航空センター
18	5	2/14 12:00 ~ 2/28 12:00	機体不具合のため	消防防災航空センター
19	5	3/6 日の出 ~ 3/11 12:00	機体不具合のため	消防防災航空センター
20	5	3/17 日の出 ~ 3/18 12:00	50時間・100時間点検	消防防災航空センター
21	5	3/30 8:30 ~ 3/31 日の出	操縦士限定変更国家試験のため	消防防災航空センター

(8) 運航休止 (耐空検査等) 期間中における応援要請 4件

No.	年	月日	種別	内容	航空消防相互応援協定等に基づく応援要請	要請消防本部 (局)
1	4	10/14	救助 (山岳)	美祿市 (烏帽子岳) で登山中にめまいを起こした男性の救助	愛媛県 (Ehime21)	美祿市消防本部
2	4	10/14	救急 (急病)	救助事後、場外離着陸場 (大嶺高校記念多目的広場) で美祿市消防本部救急隊に引継ぎ		
3	5	2/22	救助 (山岳)	山口市 (東風翻山) で登山中に胸痛を起こした男性の救助活動	北九州市 (きたきゅう)	山口市消防本部
4	5	2/22	救急 (急病)	救助事後、場外離着陸場 (山口市中央公園) で山口市消防本部救急隊に引継ぎ		

※ () は機体愛称

その他

12 活動写真

【緊急運航】



R4.4.9 下関市（豊北町）
林野火災 空中消火



R4.5.1 防府市（右田ヶ岳）
要救助者救出



R4.6.20 萩市（見島）
転院搬送



R4.8.11 岩国市（寂地山）
要救助者救出



R4.8.16 防府市（右田ヶ岳）
要救助者救出



R4.10.15 岩国市（小五郎山）
要救助者救出

【緊急運航】



R4.10.23 萩市（高山岬）
要救助者救出

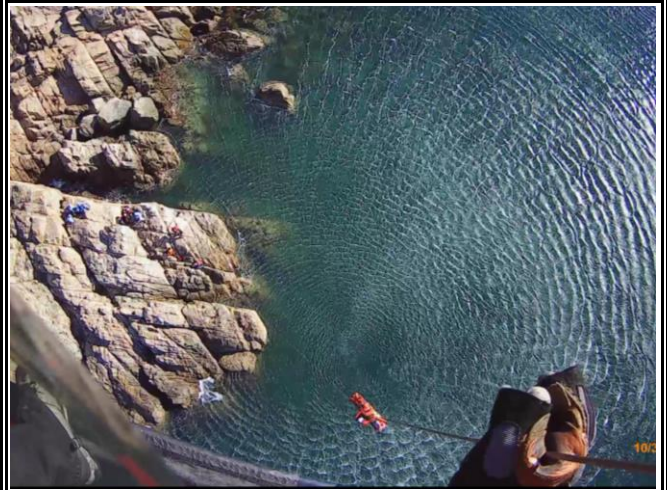

R4.10.30 周南市（杵島）
要救助者救出



R5.2.9 山口宇部空港～九州大学病院
臓器搬送



R5.3.5 周南市（須万）
林野火災 上空偵察

【広域航空消防防災応援活動等】



R4.8.8 島根県益田市
島根県への応援出動（要救助者救出）

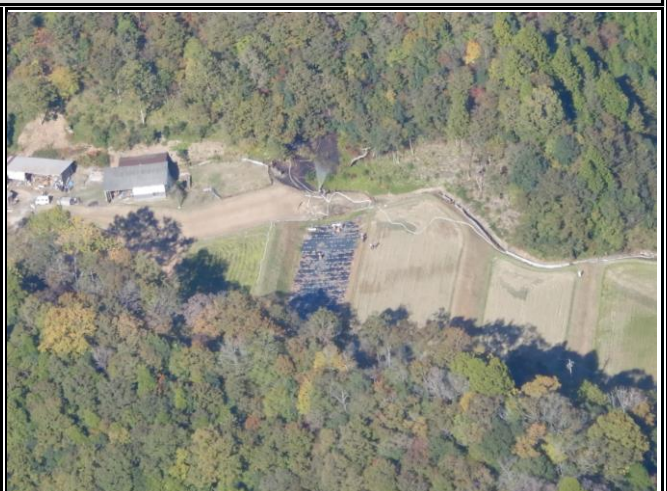

R4.10.30 広島県廿日市市
広島県への応援出動（火災上空偵察）

【県・市町等防災訓練】



R4.5.24 周南市消防本部
令和4年度防災ヘリ山岳救助訓練



R4.5.29 田布施町
2022年山口県総合防災訓練



R4.6.9 美祢市消防本部
令和4年度山口県消防防災航空隊との連携訓練



R4.7.1 宇部・山陽小野田消防局
令和4年度宇部・山陽小野田消防組合水難救助総合訓練

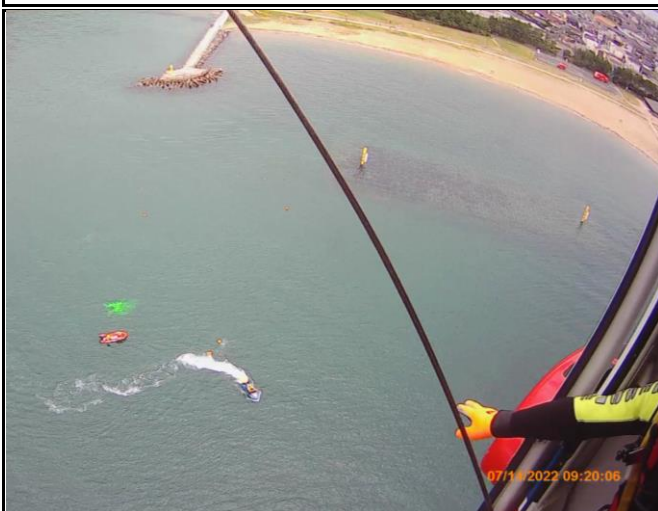

R4.7.14 下関市消防局
山口県消防防災航空隊及び下関市水難救助隊の連携訓練



R4.7.29 防府市消防本部
防府市消防本部・消防防災航空隊合同訓練

【県・市町等防災訓練】



R4.10.2 阿武町
令和4年度阿武町総合防災訓練



R4.10.4 山口市消防本部
令和4年度山口県消防防災航空隊との合同訓練



R4.10.5 岩国地区消防組合消防本部
山岳地における山口県消防防災航空隊との合同訓練



R4.10.17 下松市消防本部
令和4年度下松市消防本部及び山口県消防防災航空隊合同訓練



R4.10.28 長門市消防本部
令和4年度隊員投入及びホバリング給水訓練



R4.10.29 徳島県
令和4年度中国・四国ブロック緊急消防援助隊合同訓練

【その他】



R4.10.16 山口宇部空港
「空の日」記念フェスティバル（展示訓練）



R4.10.16 山口宇部空港
「空の日」記念フェスティバル（機体見学）



R4.10.21 山口県消防学校
消防職員初任総合教育講師派遣展示訓練



R5.2.28
新規派遣隊員事前研修

【整備等】



機体整備
山口県消防防災航空センター内



耐空検査
福岡県福岡市 西日本空輸(株)

【自隊訓練等】

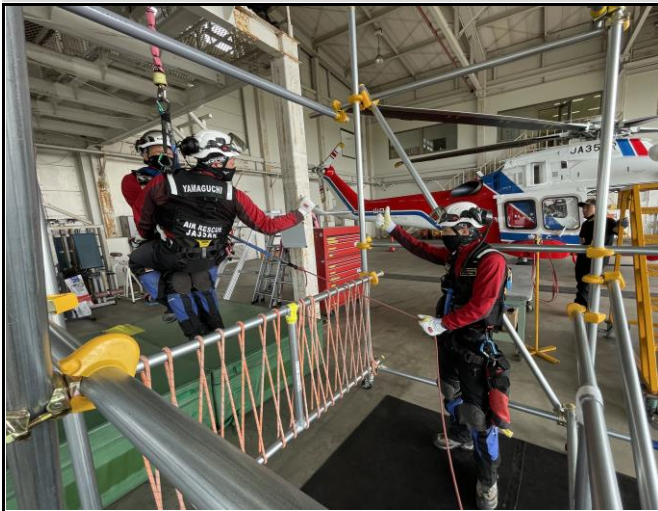

駐機訓練（消防防災航空センター）



給散水訓練（芝中西埠頭訓練場）



水難救助訓練（舟郡ダム）



救助訓練（山口県消防学校）



搜索・救助訓練（徳地山村広場）



水難救助訓練（きららプール）

1.3 備蓄燃料配置図

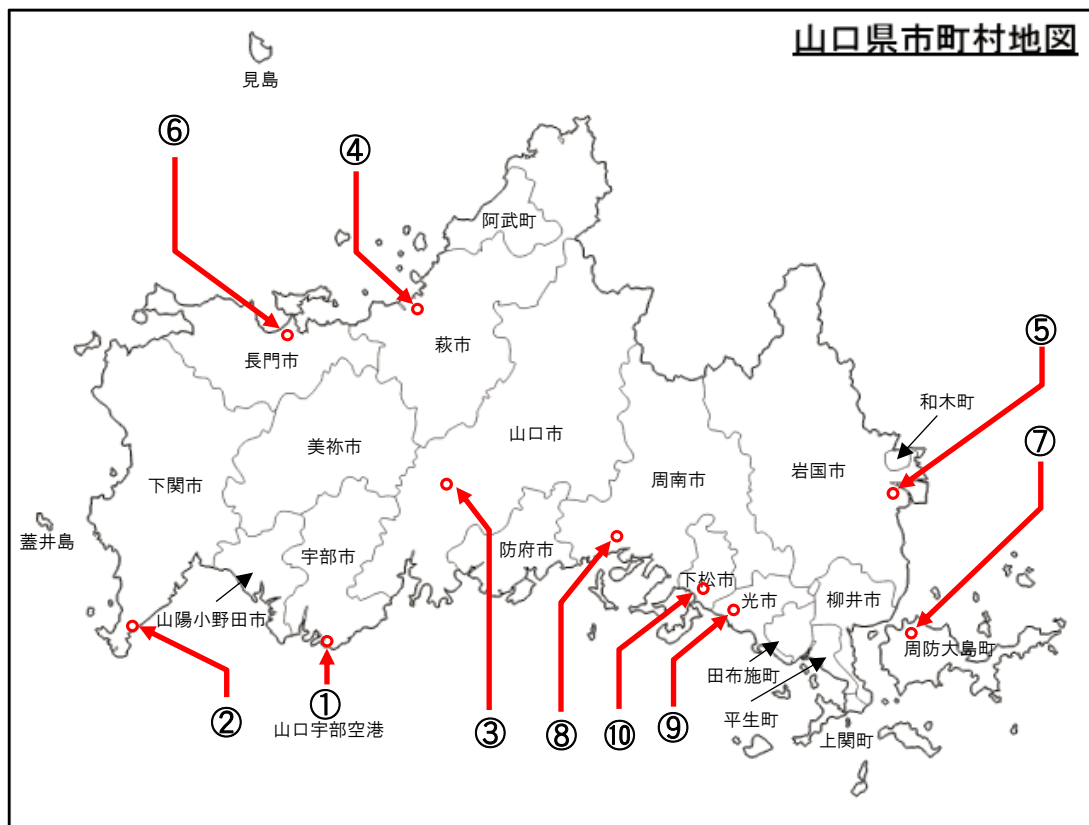

番号	燃料備蓄場所	電話番号	備蓄量	給油用資機材
①	山口県消防防災航空センター 宇部市沖宇部625	(0836) 37-6422	800リットル	ポンプ、ドラムスパナ (油圧式台車)
②	下関市消防局 中央消防署 下関市岬之町17番1号	(083) 233-9115	600リットル	ポンプ、ドラムスパナ
③	山口市消防本部 中央消防署 山口市亀山町2-1	(083) 933-0119	600リットル	ポンプ、ドラムスパナ
④	萩市消防本部 萩消防署 萩市大字江向428-2	(0838) 25-2772	600リットル	ポンプ、ドラムスパナ
⑤	岩国地区消防組合消防本部 中央消防署 岩国市愛宕町1丁目4番1号	(0827) 31-0205	600リットル	ポンプ、ドラムスパナ
⑥	長門市消防本部 中央消防署 長門市東深川1902-1	(0837) 22-3111	600リットル	ポンプ、ドラムスパナ
⑦	柳井地区広域消防組合 柳井地区広域柳井消防署西部出張所 周防大島町東三蒲45-3	(0820) 72-0119	600リットル	ポンプ、ドラムスパナ
⑧	周南市消防本部 西消防署 周南市富田1-1-2	(0834) 61-3130	600リットル	ポンプ、ドラムスパナ ドラム台車(手動式)
⑨	光地区消防組合 中央消防署 光市光井6-16-1	(0833) 74-5605	400リットル	ポンプ、ドラムスパナ
⑩	下松市消防本部 下松市消防署 下松市大字河内1950	(0833) 45-2119	600リットル	ポンプ、ドラムスパナ

(注) 備蓄燃料は安全を図るため、備蓄後6ヶ月ごとに更新する。

14 ヘリコプター離着陸場一覧

令和5年4月1日現在

No.	市 町	GPSコード	名 称	所 在 地	北 緯	東 経	地 積 (㎡)
1	下関市	Y0001	下関市立青年の家	下関市椋野町1-17-1	33度58分27.5秒	130度56分30.5秒	4,712
2	下関市	Y0002	蓋井島スポーツ広場	下関市蓋井島排水処理施設	34度06分01.6秒	130度47分25.4秒	1,260
3	下関市	Y0003	下関陸上競技場	下関市向洋町1-10-1	33度57分58.7秒	130度56分00.0秒	6,750
4	下関市	Y0004	下関市消防局	下関市岬之町17-1	33度56分59.8秒	130度56分05.7秒	3,200
5	下関市	Y0005	豊田湖畔公園	下関市豊田町大字地吉348	34度14分30.4秒	131度07分18.0秒	4,400
6	下関市	Y0006	豊洋運動公園	下関市豊浦町大字黒井字新川	34度07分41.0秒	130度54分12.1秒	9,800
7	下関市	Y0007	舟部ダム	下関市豊浦町大字川棚字江良	34度08分10.9秒	130度56分36.3秒	25,000
8	下関市	Y0008	豊北総合運動公園	下関市豊北町大字滝部字角石2914	34度17分39.9秒	130度56分43.4秒	13,600
9	下関市	Y0009	関門医療センター	下関市長府外浦町1番1号	33度59分17.7秒	130度59分37.0秒	400
10	下関市	Y0010	済生会下関総合病院	下関市安岡町8丁目5-1	34度01分50.9秒	130度55分58.8秒	289
11	下関市	Y0011	下関北運動公園多目的広場	下関市富任字小迫	34度01分10.6秒	130度56分06.8秒	8,190
12	下関市	Y0012	長府扇町第1運動広場	下関市長府扇町4-10	34度01分07.3秒	131度00分28.5秒	27,000
13	下関市	Y0013	蓋井小学校	下関市蓋井島宇田町126-2	34度06分04.7秒	130度47分16.5秒	2,100
14	下関市	Y0014	六連島漁港	下関市大字六連島字船着668-4	33度58分35.1秒	130度52分03.2秒	3,723
15	下関市	Y0015	菊川中学校	下関市菊川町大字下岡枝1-2	34度07分23.0秒	131度01分43.6秒	13,000
16	下関市	Y0016	豊田中学校	下関市豊田町大字矢田434	34度11分48.4秒	131度04分31.1秒	6,400
17	下関市	Y0017	山口農業高等学校 西市分校	下関市豊田町大字殿敷834-5	34度11分50.8秒	131度04分55.0秒	2,430
18	下関市	Y0018	誠意小学校	下関市豊浦町大字黒井2200	34度07分39.9秒	130度54分51.2秒	10,800
19	下関市	Y0019	旧響高校	下関市豊浦町大字小串新宮15	34度10分13.8秒	130度55分52.0秒	22,400
20	下関市	Y0020	旧角島小学校	下関市豊北町大字角島1761	34度21分14.3秒	130度51分39.6秒	6,000
21	下関市	Y0021	木屋川ラブリパーク	下関市王喜本町	34度04分06.0秒	131度02分50.0秒	6,000
22	下関市	Y0022	乃木浜総合公園(サッカーグラウンド)	下関市乃木浜2丁目	34度02分34.4秒	131度01分35.2秒	20,000
23	下関市	Y0023	吉田小学校	下関市大字吉田字高田1044-2	34度05分18.6秒	131度04分19.9秒	3,200
24	下関市	Y0024	豊東小学校	下関市菊川町大字上大野20-1	34度06分53.5秒	131度02分57.0秒	1,750
25	下関市	Y0025	榑崎小学校	下関市菊川町大字榑崎215	34度08分05.0秒	130度59分38.5秒	2,000
26	下関市	Y0026	宇賀ふれあいセンター(旧宇賀中学校)	下関市豊浦町大字宇賀字ふけ4940	34度13分13.8秒	130度55分59.7秒	6,400
27	下関市	Y0027	旧神玉小学校	下関市豊北町大字神田字宇野中2704-1	34度17分08.4秒	130度53分37.6秒	2,800
28	下関市	Y0028	豊北神田市民グラウンド	下関市豊北町大字神田字北東法永浴2410-1	34度19分56.0秒	130度53分44.0秒	4,800
29	下関市	Y0029	海上自衛隊下関基地隊	下関市永田本町4-8-1	34度03分55.8秒	130度53分30.5秒	1,225
30	下関市	Y0030	巖流島憩いの広場	下関市大字彦島字船島	33度56分04.3秒	130度55分48.6秒	2,400
31	下関市	Y0031	栗野川河川公園	下関市豊北町大字栗野小河内	34度19分29.8秒	130度58分35.0秒	20,000
32	下関市	Y0032	豊田農業公園みのりの丘	下関市豊田町大字八道601-3	34度14分04.8秒	131度02分03.0秒	4,900
33	下関市	Y0033	彦島製錬グラウンド	下関市彦島西山町2丁目1	33度56分40.0秒	130度53分35.0秒	6,400
34	宇部市	Y0101	小野スポーツ広場	宇部市小野下小野	34度07分03.6秒	131度19分09.2秒	11,400
35	宇部市	Y0102	山口宇部空港(第2種)	宇部市沖宇部625	33度55分52.1秒	131度16分20.9秒	90,000
36	宇部市	Y0103	恩田運動公園陸上競技場	宇部市恩田町4-1-2	33度56分43.1秒	131度16分17.1秒	16,200
37	宇部市	Y0104	楠中学校	宇部市船木4481	34度02分45.7秒	131度12分55.5秒	8,840
38	宇部市	Y0105	宇部市楠体育広場	宇部市西万倉1022-1	34度04分24.1秒	131度14分18.7秒	7,000
39	宇部市	Y0107	真綿川ダム南側広場	宇部市川上字大固屋714-10(11)	33度59分35.0秒	131度16分10.6秒	4,250
40	宇部市	Y0108	アクトビレッジおの多目的広場	宇部市大字小野7025	34度06分18.6秒	131度18分34.1秒	8,000
41	宇部市	Y0109	厚東川二俣瀬桜づつみ公園	宇部市大字木田	34度03分22.5秒	131度17分17.3秒	18,000
42	宇部市	Y0110	山口大学医学部附属病院	宇部市南小串1-1-1	33度57分32.3秒	131度14分58.1秒	324
43	宇部市	Y0111	旧吉部小学校	宇部市大字東吉部3397	34度07分24.9秒	131度16分52.0秒	7,000
44	山口市	Y0201	維新百年記念公園 ラグビー・サッカー場	山口市維新公園4丁目1-1	34度09分35.2秒	131度26分21.7秒	12,642
45	山口市	Y0202	山口県消防学校	山口市鑄銭司6440-1	34度03分50.4秒	131度26分18.5秒	12,100
46	山口市	Y0203	一の坂ダム運動公園	山口市上天花1-1	34度12分37.1秒	131度27分51.2秒	8,800
47	山口市	Y0204	徳地山村広場	山口市徳地堀1745-1	34度10分41.4秒	131度35分47.2秒	11,000
48	山口市	Y0205	国立山口徳地青少年自然の家	山口市徳地船路668	34度16分29.8秒	131度39分35.9秒	6,084
49	山口市	Y0206	阿知須HP	山口市阿知須509-11	34度00分00.2秒	131度22分10.6秒	900
50	山口市	Y0207	山口市阿東運動広場	山口市阿東地福下235-4	34度20分18.2秒	131度37分34.4秒	11,375
51	山口市	Y0208	リフレッシュパーク	山口市大内長野1107	34度09分29.6秒	131度31分25.5秒	10,500
52	山口市	Y0209	山口市スポーツの森	山口市宮野上253	34度12分21.0秒	131度30分28.8秒	11,000
53	山口市	Y0210	山口南総合センター	山口市名田島1218-1	34度04分58.6秒	131度24分43.0秒	16,900
54	山口市	Y0211	小郡中学校	山口市小郡下郷879-1	34度06分25.5秒	131度23分53.2秒	20,020
55	山口市	Y0212	防府高校佐波分校グラウンド	山口市徳地堀2449	34度11分45.4秒	131度39分34.0秒	12,000
56	山口市	Y0213	阿知須中学校	山口市阿知須沖の原5094-3	34度00分45.8秒	131度21分14.5秒	10,200
57	山口市	Y0214	阿知須小学校	山口市阿知須4251	34度00分40.4秒	131度21分36.7秒	11,400
58	山口市	Y0215	井関小学校	山口市阿知須1639	34度00分50.0秒	131度20分27.0秒	6,600
59	山口市	Y0216	山口きらら博記念公園北駐車場	山口市阿知須509-72	34度00分30.1秒	131度22分10.0秒	160,000
60	山口市	Y0217	秋穂中学校	山口市秋穂東615-1	34度00分50.2秒	131度26分26.4秒	14,400

ヘリコプター離着陸場一覧

令和5年4月1日現在

No.	市 町	GPSコード	名 称	所 在 地	北 緯	東 経	地 積 (㎡)
61	山口市	Y0218	大海小学校	山口市秋穂東2 2 4 8	34度01分15.3秒	131度27分47.4秒	6,300
62	山口市	Y0219	秋穂小学校	山口市秋穂東6 7 7 1	34度01分00.2秒	131度26分06.6秒	9,350
63	山口市	Y0220	大海総合センター	山口市秋穂東1 1 3 0 - 5	34度01分43.9秒	131度27分54.1秒	11,050
64	山口市	Y0221	阿東東中学校	山口市阿東徳佐中7 6 8 - 1	34度23分42.0秒	131度43分34.2秒	8,400
65	山口市	Y0222	篠目体育館	山口市阿東篠目3 7 9	34度17分00.3秒	131度33分45.6秒	3,290
66	山口市	Y0223	嘉年体育館グラウンド	山口市阿東嘉年上3 4 3 6	34度27分59.3秒	131度40分25.4秒	2,400
67	山口市	Y0224	柚野木小学校グラウンド	山口市徳地柚木2 0 1 8	34度20分29.9秒	131度43分21.1秒	4,000
68	山口市	Y0225	三田工業株式会社徳地工場グラウンド	山口市徳地船路8 3 8	34度14分16.3秒	131度39分06.7秒	3,375
69	山口市	Y0226	やまぐちサッカー交流広場引谷体育館	山口市徳地引谷1 1 9 9	34度13分02.2秒	131度36分39.7秒	1,426
70	山口市	Y0227	山口市徳地伊賀地 新田橋東詰佐波川河川敷	山口市徳地伊賀地新田地内	34度10分21.3秒	131度38分12.1秒	1,740
71	山口市	Y0228	旧島地中学校グラウンド	山口市徳地島地4 3	34度09分34.5秒	131度42分02.1秒	4,209
72	山口市	Y0229	串小学校グラウンド	山口市徳地鯖河内1 4 2 1	34度11分42.3秒	131度44分08.5秒	3,000
73	山口市	Y0230	維新百年記念公園スポーツ文化センター前芝広場	山口市維新公園4丁目1-1	34度09分27.2秒	131度26分14.8秒	2,000
74	山口市	Y0231	維新百年記念公園 球技場	山口市維新公園4丁目1-1	34度09分09.9秒	131度26分11.0秒	12,000
75	山口市	Y0232	山口市立生雲小学校グラウンド	山口市阿東生雲中3 1 9	34度23分02.7秒	131度36分00.9秒	3,306
76	山口市	Y0233	旧亀山小学校	山口市阿東徳佐上1 4 8 5 - 1	34度25分06.0秒	131度44分56.6秒	2,679
77	山口市	Y0234	旧柚野中学校	山口市徳地1 8 0	34度19分43.1秒	131度41分46.9秒	4,148
78	山口市	Y0235	山口市立平川中学校グラウンド	山口市黒川1 2 3 1 - 1	34度08分24.1秒	131度27分24.6秒	4,234
79	山口市	Y0236	山口市立白石中学校グラウンド	山口市白石二丁目7-1	34度10分34.4秒	131度28分08.1秒	3,763
80	山口市	Y0237	山口市立大殿小学校グラウンド	山口市大殿大路2 1 3	34度10分56.6秒	131度28分54.1秒	2,464
81	山口市	Y0238	山口市立小鯖小学校グラウンド	山口市小鯖2 5 1 9	34度07分41.6秒	131度31分32.8秒	3,450
82	山口市	Y0239	山口市立鑄銭司小学校グラウンド	山口市鑄銭司4 0 1 0	34度05分06.3秒	131度27分14.6秒	3,150
83	山口市	Y0240	山口市立川西中学校グラウンド	山口市嘉川4 3 5 3 - 2	34度04分01.8秒	131度22分02.0秒	3,000
84	山口市	Y0241	山口市立佐山小学校グラウンド	山口市佐山2 7 3 1	34度02分12.0秒	131度21分34.8秒	1,960
85	山口市	Y0242	山口市立二島小学校グラウンド	山口市秋穂二島5 5 2 - 1	34度02分15.5秒	131度25分13.2秒	6,930
86	山口市	Y0243	山口市東鯖地区ヘリポート	山口市下小鯖5 0 7 9	34度08分19.5秒	131度33分22.1秒	540
87	山口市	Y0244	山口秋穂園	山口市秋穂二島4 3 4 - 1	33度59分53.7秒	131度24分07.6秒	800
88	山口市	Y0245	山口県山口南警察署敷地	山口市小郡下郷経塚3 8 4 8 番1	34度04分54.8秒	131度23分45.3秒	5,440
89	山口市	Y0246	山口市中央公園	山口市中園町	34度10分09.9秒	131度27分57.9秒	4,050
90	萩市	Y0301	見島HP	萩市見島1 5 1 8 - 1	34度46分13.3秒	131度08分00.1秒	1,610
91	萩市	Y0302	橋本川玉江河川公園	萩市大字山田字玉江浦4 8 2 6 - 4 地先	34度24分20.6秒	131度23分02.7秒	691
92	萩市	Y0303	見島ダム多目的広場	萩市見島ダム堰堤	34度46分08.6秒	131度09分11.7秒	1,845
93	萩市	Y0304	明神島運動公園	萩市川上3 3 4 1 - 1	34度21分28.9秒	131度29分31.2秒	9,000
94	萩市	Y0305	田万川グラウンド	萩市大字江崎3 4 9 - 1	34度38分34.6秒	131度39分12.1秒	16,560
95	萩市	Y0306	むつみグラウンド	萩市大字吉部上8 5 3 - 1 3	34度26分41.8秒	131度35分58.8秒	7,200
96	萩市	Y0307	弥富グラウンド	萩市大字弥富下4 0 8 3	34度33分02.6秒	131度38分25.2秒	8,800
97	萩市	Y0308	旭農林漁業者等山村広場	萩市大字佐々並2 7 5 3	34度17分02.8秒	131度27分42.9秒	9,600
98	萩市	Y0309	福栄グラウンド	萩市大字福井下4 1 0 0	34度26分01.8秒	131度28分51.9秒	10,800
99	萩市	Y0310	萩中央公園	萩市大字江向5 5 3	34度24分35.5秒	131度23分46.2秒	10,829
100	萩市	Y0311	萩東中学校グラウンド	萩市大字土原5 5 6 - 1	34度24分43.3秒	131度24分22.2秒	9,000
101	萩市	Y0312	萩明倫学舎駐車場	萩市大字江向6 0 2	34度24分33.8秒	131度23分53.9秒	10,000
102	萩市	Y0313	相島小中学校グラウンド	萩市相島9	34度30分12.1秒	131度16分53.6秒	5,120
103	萩市	Y0314	大島小中学校グラウンド	萩市大島2 1 1	34度29分32.3秒	131度24分21.2秒	3,250
104	萩市	Y0315	見島小中学校グラウンド	萩市見島6 5 7	34度45分51.3秒	131度09分09.5秒	4,050
105	萩市	Y0316	橋本川河添河川公園	萩市河添河川敷	34度24分02.5秒	131度23分24.4秒	7,000
106	萩市	Y0317	萩ウエルネスパーク多目的広場B	萩市大字椿7 3 - 7	34度23分14.8秒	131度25分07.7秒	10,974
107	萩市	Y0318	川上中学校グラウンド	萩市川上4 5 8 1	34度21分26.2秒	131度27分49.2秒	6,000
108	萩市	Y0319	小川小学校グラウンド	萩市大字中小川9 7 7	34度35分26.2秒	131度41分10.6秒	7,200
109	萩市	Y0320	高俣グラウンド	萩市大字高佐下7 4 4	34度28分11.9秒	131度36分38.6秒	4,500
110	萩市	Y0321	須佐中学校グラウンド	萩市大字須佐5 2 0 0 - 1	34度37分00.3秒	131度36分34.7秒	13,000
111	萩市	Y0323	旭中学校・明木小学校グラウンド	萩市大字明木3 0 3 9	34度20分28.4秒	131度24分48.7秒	3,872
112	萩市	Y0324	佐々並小学校グラウンド	萩市大字佐々並2 6 8 4	34度17分05.1秒	131度27分34.5秒	5,170
113	萩市	Y0325	紫福山村広場	萩市大字紫福4 6 3	34度27分42.3秒	131度32分06.5秒	7,500
114	萩市	Y0326	福栄小中学校グラウンド	萩市大字福井下4 3 6 0 - 1	34度26分09.5秒	131度29分10.4秒	12,350
115	萩市	Y0327	三見小中学校グラウンド	萩市三見3 5 2 3 - 1	34度23分32.7秒	131度19分58.1秒	6,000
116	萩市	Y0328	大井小中学校グラウンド	萩市大井1 1 2 6 - 1	34度28分06.0秒	131度27分26.0秒	2,000
117	萩市	Y0329	大島西グラウンドゴルフ場	萩市大島	34度29分22.3秒	131度24分28.3秒	888
118	萩市	Y0330	上小川東分上ノ原土地改良区非農用地	萩市大字上小川東分字町畠2 9 7 5 - 1	34度34分45.8秒	131度40分42.5秒	1,537
119	萩市	Y0331	陸上自衛隊むつみ演習場	萩市大字高佐上地内	34度29分49.6秒	131度36分33.4秒	256
120	萩市	Y0332	萩港多目的広場(萩潟港)	萩市大字椿東6 1 0 3 - 6	34度26分31.6秒	131度25分09.8秒	999

ヘリコプター離着陸場一覧

令和5年4月1日現在

No.	市 町	GPSコード	名 称	所 在 地	北 緯	東 経	地積 (㎡)
121	萩市	Y0333	江舟地区グラウンドゴルフ場	萩市川上宇森ヶ谷3957-1	34度20分10.1秒	131度32分19.4秒	2,640
122	萩市	Y0334	須佐グラウンド駐車場	萩市大字須佐3165-1	34度36分23.4秒	131度37分02.7秒	4,182
123	萩市	Y0335	福栄夢一らる雲海 駐車場	萩市大字福井上3441-2	34度23分50.5秒	131度31分39.1秒	1,075
124	萩市	Y0336	山口県漁協萩支部駐車場	萩市大字椿東5092-8	34度25分46.1秒	131度24分51.0秒	2,400
125	萩市	Y0337	川上身近な運動公園	萩市川上4462-8	34度21分30.1秒	131度27分29.2秒	3,000
126	萩市	Y0339	道の駅ゆとりパークたまがわ裏広場	萩市大字下田万2849-1	34度38分54.6秒	131度39分52.4秒	2,332
127	萩市	Y0340	江崎漁港弁天広場	萩市大字江崎171-17	34度38分37.4秒	131度38分53.8秒	1,430
128	萩市	Y0341	むつみ中学校グラウンド	萩市大字高佐下1982-35	34度26分49.7秒	131度36分03.9秒	11,520
129	萩市	Y0342	田万川キャンプ場駐車場	萩市大字下田万1740番地1	34度39分08.0秒	131度39分43.4秒	2,160
130	萩市	Y0343	久原園地広場	萩市大字須佐788-1	34度37分33.6秒	131度36分34.5秒	3,000
131	萩市	Y0344	萩アクティビティパーク駐車場	萩市大字佐々並463-1	34度14分36.6秒	131度29分50.5秒	3,021
132	萩市	Y0345	指月公園 (石彫公園西ノ浜)	萩市大字堀内字西ノ浜7119	34度25分05.7秒	131度22分46.2秒	4,675
133	萩市	Y0346	陶芸の村交流公園	萩市大字椿東1300	34度24分29.3秒	131度25分20.2秒	1,768
134	萩市	Y0347	相島多目的広場	萩市相島 山124番地	34度30分30.3秒	131度17分04.3秒	1,296
135	萩市	Y0348	見島漁港 (宇津地区)	萩市見島2239番地9	34度46分51.9秒	131度08分46.2秒	2,750
136	萩市	Y0349	木間ヘリポート	萩市山田1698番1、1698番地2	34度19分47.5秒	131度21分20.8秒	3,060
137	防府市	Y0401	上右田防災ステーションHP	防府市上右田地先	34度04分17.1秒	131度34分01.5秒	500
138	防府市	Y0402	佐波川河川敷	防府市古祖原地先	34度03分21.6秒	131度32分43.5秒	2,500
139	防府市	Y0403	総合医療センター	防府市大字大崎77	34度04分01.1秒	131度32分28.8秒	324
140	防府市	Y0404	防府高校	防府市岡村町2-1	34度02分58.3秒	131度34分13.6秒	20,000
141	防府市	Y0405	佐波小学校	防府市八王子二丁目6-10	34度03分28.8秒	131度33分56.9秒	10,920
142	防府市	Y0406	桑山中学校	防府市桑山二丁目7-26	34度02分44.2秒	131度33分41.7秒	22,400
143	防府市	Y0407	向島運動公園	防府市大字向島1713-8	34度00分23.6秒	131度34分08.7秒	23,000
144	防府市	Y0408	野島HP	防府市大字野島687-11	33度56分38.6秒	131度41分29.6秒	1,089
145	防府市	Y0409	大平山ロープウェイ山麓駐車場	防府市大字牟礼山163-94	34度03分54.6秒	131度37分20.9秒	1,156
146	防府市	Y0410	大平山山頂公園駐車場	防府市大字富海山517-1他	34度04分24.1秒	131度38分01.4秒	2,420
147	防府市	Y0411	牟礼漁協南駐車場	防府市大字江泊533-10	34度02分07.0秒	131度36分19.0秒	3,393
148	防府市	Y0412	牟礼中学校グラウンド	防府市敷山町1-1	34度03分54.4秒	131度35分56.5秒	9,090
149	防府市	Y0413	大道小学校グラウンド	防府市大字台道400-1	34度03分32.5秒	131度29分21.9秒	5,548
150	防府市	Y0414	富海中学校グラウンド	防府市大字富海1246-1	34度03分07.9秒	131度38分52.7秒	5,432
151	防府市	Y0415	小野小学校グラウンド	防府市大字奈美633-1	34度07分15.7秒	131度36分12.9秒	8,900
152	防府市	Y0417	西浦小学校グラウンド	防府市大字西浦1944-1	34度01分26.7秒	131度31分18.3秒	7,440
153	防府市	Y0418	防府真尾HP	防府市真尾先	34度06分17.1秒	131度35分58.6秒	400
154	下松市	Y0501	下松スポーツ公園総合グラウンド	下松市河内字恋路140	34度01分31.9秒	131度53分08.0秒	22,800
155	下松市	Y0502	下松中学校	下松市古川町2-1	34度00分31.0秒	131度52分16.7秒	15,836
156	下松市	Y0503	下松小学校	下松市西豊井698	34度00分41.5秒	131度52分16.5秒	12,040
157	下松市	Y0504	米泉湖公園運動広場	下松市瀬戸851	34度03分39.6秒	131度52分41.7秒	5,550
158	下松市	Y0505	笠戸島江の浦駐車場	下松市大字笠戸島698	33度57分12.9秒	131度51分04.6秒	14,307
159	下松市	Y0506	地域交流センターふれあい広場	下松市生野屋南1丁目338-3	34度01分52.8秒	131度52分31.8秒	5,827
160	下松市	Y0507	下松スポーツ公園球技場	下松市河内字恋路140	34度01分28.0秒	131度53分12.5秒	9,200
161	下松市	Y0508	下松市消防本部	下松市大字河内1950番地	34度01分13.8秒	131度53分03.2秒	1,296
162	岩国市	Y0601	錦見河川敷運動公園	岩国市錦見七丁目地内	34度09分33.4秒	132度11分20.3秒	25,900
163	岩国市	Y0602	玖珂グラウンド	岩国市玖珂町6316-1	34度05分51.7秒	132度04分38.3秒	13,590
164	岩国市	Y0604	錦中学校	岩国市錦町広瀬942	34度15分32.5秒	131度57分09.0秒	12,500
165	岩国市	Y0605	美和総合グラウンド	岩国市美和町生見12116	34度13分29.6秒	132度04分44.4秒	11,500
166	岩国市	Y0606	川西河川敷	岩国市川西四丁目293地先	34度09分26.9秒	132度10分57.6秒	3,696
167	岩国市	Y0607	横山河川敷運動公園	岩国市横山三丁目地内	34度10分16.7秒	132度10分47.0秒	29,560
168	岩国市	Y0608	麻里布中学校	岩国市室の木町二丁目7-11	34度10分23.3秒	132度12分48.3秒	12,000
169	岩国市	Y0609	岩国西中学校	岩国市角77-1	34度09分58.1秒	132度06分19.0秒	7,000
170	岩国市	Y0610	柱島小学校 (休校)	岩国市柱島50-2	34度01分17.6秒	132度25分04.9秒	2,000
171	岩国市	Y0611	端島小学校 (休校)	岩国市柱島2245-1	34度02分01.8秒	132度23分09.3秒	2,750
172	岩国市	Y0612	岩国市漁業施設用地	岩国市柱島字黒島	33度59分54.7秒	132度20分07.8秒	3,030
173	岩国市	Y0613	灘小学校	岩国市南岩国町五丁目60-1	34度07分15.3秒	132度11分55.9秒	12,000
174	岩国市	Y0614	岩国高等学校	岩国市川西四丁目6-1	34度09分19.5秒	132度10分50.6秒	49,230
175	岩国市	Y0615	二鹿野外活動センター	岩国市二鹿742番地	34度09分19.6秒	132度03分25.2秒	7,000
176	岩国市	Y0616	岩国市地方卸売市場	岩国市尾津町五丁目11-1	34度07分46.0秒	132度13分03.7秒	1,650
177	岩国市	Y0617	総合体育館アーチェリー場	岩国市平田一丁目40-1	34度09分21.0秒	132度11分21.2秒	4,140
178	岩国市	Y0618	由宇小学校	岩国市由宇町中央二丁目10-1	34度02分37.9秒	132度12分31.9秒	7,560
179	岩国市	Y0619	高森高校	岩国市玖珂町1253	34度05分33.8秒	132度03分25.6秒	14,300
180	岩国市	Y0620	中山湖畔公園	岩国市周東町用田	34度03分02.2秒	132度02分58.2秒	5,000

ヘリコプター離着陸場一覧

令和 5 年 4 月 1 日 現在

No.	市 町	GPSコード	名 称	所 在 地	北 緯	東 経	地 積 (㎡)
181	岩国市	Y0621	周東中学校	岩国市周東町下久原483	34度05分19.1秒	132度03分36.9秒	32,650
182	岩国市	Y0622	サンビレッジ周東	岩国市周東町用田169-1	34度04分45.3秒	132度02分50.2秒	16,280
183	岩国市	Y0623	羅漢山スキー場	岩国市錦町大原	34度21分01.3秒	132度03分08.9秒	3,200
184	岩国市	Y0624	上須川グラウンド	岩国市錦町須川4100-1	34度20分49.6秒	132度00分00.2秒	12,000
185	岩国市	Y0625	美川グラウンド	岩国市美川町小川403	34度14分37.9秒	132度00分10.9秒	7,290
186	岩国市	Y0626	美川小学校	岩国市美川町南桑2365	34度12分31.7秒	132度01分28.7秒	7,430
187	岩国市	Y0627	弥栄湖スポーツ公園黒沢グラウンド	岩国市美和町黒沢地先(国土交通省)	34度14分24.2秒	132度07分43.2秒	18,900
188	岩国市	Y0628	本郷かんば芝公園	岩国市本郷町本郷1582-2	34度18分06.0秒	132度02分13.2秒	9,000
189	岩国市	Y0629	柱野小学校	岩国市柱野1092-3	34度07分53.4秒	132度08分57.0秒	5,060
190	岩国市	Y0630	御庄中学校(休校)	岩国市御庄2027-2	34度09分36.3秒	132度09分03.8秒	2,442
191	岩国市	Y0631	御庄小学校	岩国市御庄1362	34度09分44.0秒	132度08分48.8秒	2,475
192	岩国市	Y0632	新港運動公園	岩国市新港町三丁目4001-4	34度11分15.2秒	132度14分05.6秒	7,396
193	岩国市	Y0633	行波河川敷	岩国市行波	34度09分54.9秒	132度05分13.9秒	4,200
194	岩国市	Y0634	神東小学校	岩国市由宇町神東448番地1	34度00分09.0秒	132度12分42.6秒	2,204
195	岩国市	Y0635	山口県ふれあいパーク多目的広場	岩国市由宇町神東2273番地2	34度00分47.9秒	132度11分49.4秒	2,870
196	岩国市	Y0636	由宇中学校	岩国市由宇町4944番地	34度02分44.4秒	132度11分59.1秒	2,800
197	岩国市	Y0637	玖珂小学校	岩国市玖珂町527-2	34度05分43.2秒	132度04分52.2秒	4,800
198	岩国市	Y0638	玖珂中央グラウンド	岩国市玖珂町4930-1	34度05分24.5秒	132度04分58.7秒	5,600
199	岩国市	Y0639	玖珂総合公園人工芝多目的広場	岩国市玖珂町3800-1	34度04分43.2秒	132度06分04.8秒	10,578
200	岩国市	Y0641	本郷小・中学校	岩国市本郷町本郷今市1510	34度17分42.8秒	132度02分14.0秒	961
201	岩国市	Y0642	本郷コミュニティグラウンド	岩国市本郷町本郷1668番地1	34度17分23.3秒	132度02分12.5秒	10,000
202	岩国市	Y0643	本郷グラウンド	岩国市本郷町本郷2103	34度17分40.9秒	132度02分28.7秒	2,494
203	岩国市	Y0644	川越グラウンド	岩国市周東町瀬越1330番地	34度08分11.8秒	131度58分48.5秒	3,080
204	岩国市	Y0645	米川グラウンド	岩国市周東町下須通425番地1	34度05分31.1秒	132度00分42.6秒	3,591
205	岩国市	Y0646	米川小学校	岩国市周東町西長野574番地	34度05分15.8秒	132度01分51.3秒	3,870
206	岩国市	Y0647	川上小学校	岩国市周東町下久原3032番地	34度06分30.0秒	132度02分50.3秒	3,268
207	岩国市	Y0648	用田グラウンド	岩国市周東町用田190番地2	34度04分44.3秒	132度02分40.8秒	13,224
208	岩国市	Y0649	高森小学校	岩国市周東町下久原1176番地	34度05分25.5秒	132度03分08.5秒	6,365
209	岩国市	Y0650	中央グラウンド	岩国市周東町下久原1152番地2	34度05分26.8秒	132度03分13.1秒	7,455
210	岩国市	Y0651	中田小学校(休校)	岩国市周東町中山2番地	34度01分45.8秒	132度03分11.5秒	3,240
211	岩国市	Y0652	そお小学校	岩国市周東町祖生5856番地	34度04分26.8秒	132度06分16.8秒	2,584
212	岩国市	Y0653	祖生グラウンド	岩国市周東町祖生4529番地1	34度04分21.5秒	132度06分58.3秒	4,400
213	岩国市	Y0654	旧祖生東小学校	岩国市周東町祖生1480番地	34度03分42.9秒	132度07分59.5秒	2,822
214	岩国市	Y0655	岩国高校広瀬分校	岩国市錦町広瀬87	34度15分45.5秒	131度57分26.0秒	10,580
215	岩国市	Y0656	旧広東小学校	岩国市錦町府谷47-1	34度16分38.6秒	131度58分29.9秒	2,068
216	岩国市	Y0657	旧深須小学校	岩国市錦町須川3319	34度19分43.0秒	131度59分31.2秒	2,160
217	岩国市	Y0658	旧大原小学校	岩国市錦町大原505	34度22分03.8秒	132度02分29.6秒	1,596
218	岩国市	Y0659	旧宇佐小学校	岩国市錦町宇佐1243	34度25分27.0秒	132度03分26.4秒	2,072
219	岩国市	Y0660	高根グラウンド	岩国市錦町宇佐郷1180-3	34度22分57.7秒	132度01分36.2秒	4,200
220	岩国市	Y0661	美川河山運動広場	岩国市美川町四馬神1310番地4	34度14分10.8秒	131度59分07.8秒	1,755
221	岩国市	Y0662	美和秋中グラウンド	岩国市美和町秋掛36	34度19分01.4秒	132度05分25.9秒	3,596
222	岩国市	Y0663	美和西小学校	岩国市美和町生見739-1	34度13分34.9秒	132度04分36.2秒	6,860
223	岩国市	Y0664	美和長野グラウンド	岩国市美和町生見24	34度13分40.6秒	132度04分01.7秒	6,693
224	岩国市	Y0665	美和東小学校	岩国市美和町佐坂241	34度13分46.7秒	132度06分42.6秒	3,024
225	岩国市	Y0666	岩国高校坂上分校	岩国市美和町渡前1275	34度13分15.1秒	132度05分12.0秒	5,270
226	岩国市	Y0667	北門ふるさと交流館	岩国市美和町釜ヶ原378-3	34度17分04.3秒	132度08分10.3秒	2,160
227	岩国市	Y0668	岩国医療センター(屋上)	岩国市愛宕町一丁目1-1	34度08分36.0秒	132度12分11.5秒	378
228	岩国市	Y0669	弥栄湖スポーツ公園フェニックスコート下駐車場	岩国市美和町黒沢10122番4先	34度14分13.9秒	132度07分45.0秒	2,010
229	岩国市	Y0670	由宇港港町岸壁	岩国市由宇町南沖2-7790-4	34度02分25.9秒	132度13分12.0秒	810
230	岩国市	Y0671	愛宕山ふくろう公園多目的広場	岩国市愛宕町一丁目4番	34度08分41.0秒	132度12分06.0秒	13,125
231	光市	Y0701	光スポーツ公園	光市光井110	33度57分42.8秒	131度57分55.7秒	19,840
232	光市	Y0702	光地区消防組合消防本部	光市光井6-16-1	33度57分53.9秒	131度56分46.0秒	1,089
233	光市	Y0703	光高校	光市光井6-10-1	33度57分47.7秒	131度57分15.1秒	14,720
234	光市	Y0704	浅江小学校	光市光ヶ丘2-10	33度58分36.5秒	131度55分19.9秒	10,212
235	光市	Y0705	聖光高校	光市光井9-22-1	33度57分42.6秒	131度56分42.4秒	4,000
236	光市	Y0706	旧光丘高校	光市光ヶ丘1-1	33度58分43.7秒	131度55分26.7秒	27,000
237	光市	Y0707	牛島ヘリポート	光市牛島902-1	33度51分40.9秒	132度00分21.2秒	225
238	光市	Y0708	岩田小学校	光市岩田193-2	33度59分01.4秒	131度59分27.9秒	10,324
239	光市	Y0709	大和中学校	光市塩田3333-1	33度59分14.2秒	132度00分48.4秒	10,200
240	光市	Y0710	大和総合運動公園多目的グラウンド	光市岩田849	33度59分14.6秒	131度59分51.7秒	23,716

ヘリコプター離着陸場一覧

令和5年4月1日現在

No.	市 町	GPSコード	名 称	所 在 地	北 緯	東 経	地 積 (㎡)
241	光市	Y0711	光市立光総合病院	光市光ヶ丘6-1	33度58分56.4秒	131度55分08.7秒	1,225
242	長門市	Y0801	俵山多目的交流広場(いきがい広場)	長門市俵山11356	34度17分07.0秒	131度06分02.3秒	9,100
243	長門市	Y0802	三隅総合運動公園	長門市三隅中1392	34度21分38.3秒	131度14分39.7秒	9,315
244	長門市	Y0803	油谷コミュニティパークふれあい広場	長門市油谷新別名833	34度22分10.4秒	131度03分12.7秒	15,300
245	長門市	Y0804	俵山多目的交流広場(スポーツ広場)	長門市俵山11356	34度17分04.5秒	131度06分07.3秒	14,200
246	長門市	Y0805	小河内公園グラウンド	長門市深川湯本2719	34度20分30.5秒	131度10分37.1秒	14,520
247	長門市	Y0806	深川中学校	長門市東深川2714	34度21分52.3秒	131度11分09.4秒	16,160
248	長門市	Y0807	通小学校	長門市通1211	34度25分09.0秒	131度15分19.8秒	6,000
249	長門市	Y0808	通小浦埋立地	長門市通378-10	34度25分25.2秒	131度15分07.7秒	4,000
250	長門市	Y0809	ルネッサながと多目的広場	長門市仙崎10818-1	34度22分38.7秒	131度11分49.2秒	5,000
251	長門市	Y0810	三隅中学校	長門市三隅中1504	34度21分52.7秒	131度14分53.3秒	14,497
252	長門市	Y0811	野波瀬運動広場	長門市三隅下3812-2	34度22分57.1秒	131度15分10.5秒	5,610
253	長門市	Y0812	日置中学校	長門市日置上6115	34度23分11.8秒	131度05分44.6秒	10,800
254	長門市	Y0813	日置総合運動公園健康広場	長門市日置中701	34度22分47.7秒	131度05分47.8秒	18,200
255	長門市	Y0814	大津緑洋高校日置キャンパス	長門市日置上4010-2	34度22分54.7秒	131度06分56.9秒	19,500
256	長門市	Y0815	へき楽園駐車場	長門市日置上3114	34度23分48.0秒	131度07分56.7秒	4,575
257	長門市	Y0816	芝崎グラウンド	長門市油谷河原1186-1	34度22分35.8秒	131度03分11.8秒	9,000
258	長門市	Y0817	旧油谷中学校	長門市油谷後畑267	34度24分28.7秒	131度00分55.5秒	8,400
259	長門市	Y0818	向津具小学校	長門市油谷向津具下4102-1	34度24分51.6秒	130度58分34.9秒	6,300
260	長門市	Y0819	長門市総合公園	長門市仙崎1818-1	34度22分46.0秒	131度11分59.3秒	2,800
261	長門市	Y0820	大畑グラウンド	長門市浜木501-1	34度18分25.7秒	131度12分26.8秒	2,400
262	長門市	Y0821	黄波戸埋立地	長門市日置上小浦2388-37	34度23分24.0秒	131度08分20.3秒	1,600
263	長門市	Y0822	千量敷	長門市日置中-山333	34度24分50.1秒	131度05分19.4秒	12,000
264	長門市	Y0823	伊上埋立地	長門市油谷伊上2403-8	34度22分27.0秒	131度01分12.9秒	3,200
265	長門市	Y0824	大浦埋立地	長門市油谷向津具下1791-71	34度24分20.6秒	130度57分17.2秒	1,600
266	長門市	Y0825	旧俵山中学校	長門市俵山2306	34度17分03.7秒	131度06分45.2秒	10,320
267	長門市	Y0826	油谷総合運動公園	長門市油谷河原2016番地	34度22分32.4秒	131度02分21.2秒	13,104
268	長門市	Y0827	文洋グラウンド	長門市油谷後畑1763番地	34度24分18.0秒	131度03分08.6秒	1,295
269	長門市	Y0828	湊漁協野積み場	長門市東深川1000番地174	34度22分45.0秒	131度10分55.0秒	2,500
270	柳井市	Y0901	南浜工業用地	柳井市南浜3丁目670番地22	33度57分33.1秒	132度06分42.7秒	900
271	柳井市	Y0902	南浜グラウンド	柳井市南浜3丁目675-17	33度57分32.4秒	132度06分54.3秒	20,580
272	柳井市	Y0903	柳井中学校	柳井市柳井4155	33度58分28.1秒	132度06分16.5秒	8,624
273	柳井市	Y0904	柳井小学校	柳井市柳井3680-4	33度58分16.4秒	132度06分27.9秒	5,225
274	柳井市	Y0905	小田浜グラウンド	柳井市伊保庄上浜4853-2	33度57分10.2秒	132度07分03.1秒	14,400
275	柳井市	Y0906	柳井西中学校	柳井市余田2111	33度58分35.0秒	132度04分36.3秒	6,300
276	柳井市	Y0907	平郡島東野積み場	柳井市平郡1938番10	33度46分44.0秒	132度15分41.7秒	7,200
277	柳井市	Y0908	大島グラウンド	柳井市神代1676	33度58分01.5秒	132度11分00.4秒	14,400
278	柳井市	Y0909	大島中学校	柳井市神代4273	33度57分51.5秒	132度10分33.7秒	3,712
279	柳井市	Y0910	大島小学校	柳井市大島764-1	33度57分40.5秒	132度10分01.7秒	3,500
280	柳井市	Y0911	伊陸グラウンド	柳井市伊陸12442	34度01分35.8秒	132度07分17.4秒	6,600
281	柳井市	Y0912	柳井ウェルネスパーク	柳井市新庄1313-1	33度58分56.8秒	132度05分00.2秒	3,400
282	柳井市	Y0913	柳井医療センター	柳井市伊保庄95番地	33度54分45.8秒	132度07分44.8秒	4,550
283	柳井市	Y0914	平郡島西野積み場	柳井市平郡4698番地15	33度48分06.4秒	132度11分58.7秒	2,304
284	柳井市	Y0915	清掃センター公園	柳井市南浜4丁目675-3	33度57分25.9秒	132度07分07.8秒	1,225
285	美祿市	Y1001	美祿ヘルスパーク内多目的広場	美祿市伊佐町3813	34度10分08.1秒	131度14分03.0秒	9,000
286	美祿市	Y1002	秋芳北部総合運動公園	美祿市秋芳町嘉万2233	34度15分36.7秒	131度15分33.0秒	5,600
287	美祿市	Y1003	美祿青嶺高校グラウンド	美祿市大嶺町東分299-1	34度10分42.3秒	131度12分46.0秒	14,000
288	美祿市	Y1004	美祿自動車試験場	美祿市西厚保町上長尾	34度08分39.7秒	131度06分10.6秒	25,000
289	美祿市	Y1005	綾木小学校グラウンド	美祿市美東町綾木2125	34度11分21.0秒	131度20分45.4秒	4,851
290	美祿市	Y1006	旧美祿高校グラウンド	美祿市秋芳町秋吉5236	34度12分41.0秒	131度17分50.6秒	7,000
291	美祿市	Y1007	秋芳桂花小学校グラウンド	美祿市秋芳町嘉万2970	34度15分54.5秒	131度15分31.2秒	9,600
292	美祿市	Y1008	厚保小学校グラウンド	美祿市西厚保町本郷610	34度06分38.4秒	131度08分35.0秒	2,990
293	美祿市	Y1009	於福中学校第2グラウンド	美祿市於福町上4319	34度14分26.8秒	131度12分26.2秒	9,200
294	美祿市	Y1010	赤郷多目的広場	美祿市美東町赤281-2	34度16分51.0秒	131度20分46.9秒	4,350
295	美祿市	Y1011	大嶺高校記念多目的広場	美祿市大嶺町東分1189-1	34度10分00.0秒	131度11分54.3秒	12,319
296	美祿市	Y1012	上野コミュニティセンター	美祿市伊佐町伊佐750	34度09分52.9秒	131度16分01.3秒	7,896
297	美祿市	Y1013	田代多目的広場	美祿市於福町上916	34度14分18.6秒	131度10分06.3秒	3,618
298	美祿市	Y1014	麦川小学校グラウンド	美祿市大嶺町東分1960	34度11分23.1秒	131度10分13.0秒	6,399
299	美祿市	Y1015	桃木多目的広場	美祿市大嶺町東分2950-1	34度11分05.4秒	131度08分47.2秒	9,108
300	美祿市	Y1016	厚保中学校グラウンド	美祿市西厚保町本郷189-3	34度06分40.1秒	131度09分07.1秒	5,920

ヘリコプター離着陸場一覧

令和5年4月1日現在

No.	市 町	GPSコード	名 称	所 在 地	北 緯	東 経	地 積 (㎡)
301	美祿市	Y1017	川東多目的広場	美祿市東厚保町川東2596	34度07分57.1秒	131度09分32.4秒	2,331
302	美祿市	Y1018	旧重安小学校グラウンド	美祿市大嶺町北分976	34度12分04.3秒	131度12分30.3秒	2,842
303	美祿市	Y1019	伊佐小学校グラウンド	美祿市伊佐町伊佐4454	34度09分52.6秒	131度13分36.6秒	7,020
304	美祿市	Y1020	豊田前小学校グラウンド	美祿市豊田前町麻生下809	34度11分34.3秒	131度07分04.1秒	13,200
305	美祿市	Y1021	豊田前多目的広場	美祿市豊田前町麻生下262-1	34度11分41.7秒	131度07分15.0秒	7,910
306	美祿市	Y1022	伊佐公園グラウンド	美祿市伊佐町伊佐4541	34度09分57.8秒	131度13分25.0秒	11,766
307	美祿市	Y1023	東厚多目的広場	美祿市東厚保町山中659-6	34度07分10.2秒	131度10分59.6秒	2,420
308	美祿市	Y1024	さくら公園多目的広場	美祿市大嶺町東分	34度09分55.4秒	131度12分18.8秒	990
309	美祿市	Y1025	真長田多目的広場	美祿市美東町真名529	34度09分49.2秒	131度21分13.1秒	13,843
310	美祿市	Y1026	淳美小学校グラウンド	美祿市美東町真名472-3	34度09分36.6秒	131度21分15.0秒	1,656
311	美祿市	Y1027	美東中学校グラウンド	美祿市美東町大田6258	34度13分30.7秒	131度20分44.3秒	16,000
312	美祿市	Y1028	秋吉台リフレッシュパーク臨時駐車場	美祿市美東町赤3075-1(2)、3076、3077-1	34度17分10.4秒	131度19分33.9秒	4,984
313	美祿市	Y1029	十文字原	美祿市美東町真名十文字原地内	34度10分31.8秒	131度19分26.4秒	2,912
314	美祿市	Y1030	岩永公民館グラウンド	美祿市秋芳町岩永下郷3204-4	34度11分13.6秒	131度17分19.1秒	4,088
315	美祿市	Y1031	秋吉小学校グラウンド	美祿市秋芳町秋吉2388	34度12分44.2秒	131度18分17.3秒	6,600
316	美祿市	Y1033	嘉万公民館グラウンド	美祿市秋芳町嘉万4608-3	34度16分05.9秒	131度15分47.6秒	3,900
317	美祿市	Y1034	八代グラウンド	美祿市秋芳町嘉万856-1	34度18分50.8秒	131度16分30.5秒	4,680
318	美祿市	Y1035	下嘉万グラウンド	美祿市秋芳町別府	34度14分23.0秒	131度15分57.7秒	3,876
319	美祿市	Y1036	別府公民館グラウンド	美祿市秋芳町別府1918	34度15分06.2秒	131度15分20.3秒	5,340
320	美祿市	Y1037	美祿市消防本部	美祿市大嶺町東分11173	34度09分57.5秒	131度11分49.8秒	1,296
321	周南市	Y1101	周南緑地公園(第4、5グラウンド)	周南市大字徳山周南緑地運動公園	34度02分33.8秒	131度50分07.3秒	9,657
322	周南市	Y1102	中須地区総合運動場	周南市中須南2536-1	34度06分54.3秒	131度54分41.6秒	5,850
323	周南市	Y1103	東ソー(株)グラウンド	周南市小川屋町2	34度03分57.0秒	131度45分09.2秒	33,800
324	周南市	Y1104	周南市鶴いこいの里交流センター	周南市八代826-8	34度05分06.1秒	131度56分16.7秒	9,800
325	周南市	Y1105	周南市鹿野山村広場	周南市鹿野下字山免610	34度12分55.7秒	131度49分21.6秒	11,000
326	周南市	Y1106	周南緑地公園補助競技場	周南市大字徳山周南緑地運動公園	34度02分38.3秒	131度49分35.4秒	20,000
327	周南市	Y1108	桜田中学校	周南市戸田2960	34度04分44.7秒	131度41分12.8秒	4,700
328	周南市	Y1109	夜市小学校	周南市夜市730	34度04分56.5秒	131度42分55.3秒	4,588
329	周南市	Y1110	須金地区総合運動場	周南市須万2440-1	34度11分59.6秒	131度55分28.4秒	7,650
330	周南市	Y1111	大津島小・中学校	周南市大津島1964-1	33度59分30.2秒	131度43分06.1秒	3,136
331	周南市	Y1112	南陽工業高校	周南市温田1-1-1	34度04分23.2秒	131度44分52.4秒	20,130
332	周南市	Y1113	富田中学校	周南市富田2703-1	34度04分20.7秒	131度45分43.3秒	7,200
333	周南市	Y1114	新南陽高校	周南市土井1-8-1	34度04分44.9秒	131度46分13.0秒	15,400
334	周南市	Y1115	和田小学校	周南市埤和田212-1	34度08分57.5秒	131度44分10.7秒	4,945
335	周南市	Y1116	高瀬サンスポーツランド	周南市高瀬692	34度10分07.7秒	131度45分16.3秒	7,350
336	周南市	Y1117	福川中学校	周南市若山1-7-1	34度04分32.5秒	131度43分42.4秒	10,165
337	周南市	Y1118	富田東小学校	周南市楠川町2-1	34度04分17.0秒	131度46分31.0秒	8,500
338	周南市	Y1119	福川南小学校	周南市中蔵町6-1	34度04分16.4秒	131度43分39.2秒	8,000
339	周南市	Y1120	熊毛中学校	周南市安田1827	34度02分52.7秒	131度58分02.5秒	16,512
340	周南市	Y1121	三丘徳修公園	周南市安田547-3	34度02分05.9秒	131度58分49.4秒	5,950
341	周南市	Y1122	大河内小学校	周南市大河内1115-1	34度01分35.0秒	131度56分27.2秒	8,281
342	周南市	Y1123	熊毛北高校	周南市安田追迫1-2	34度02分22.1秒	131度58分46.5秒	20,400
343	周南市	Y1124	鹿野小・中学校	周南市鹿野上3054	34度13分38.8秒	131度48分57.1秒	9,900
344	周南市	Y1125	湯野小学校	周南市大字湯野3834	34度05分57.7秒	131度40分41.2秒	2,200
345	周南市	Y1126	小野訓練場	周南市大字徳山小野1053-1	34度04分46.1秒	131度48分53.5秒	5,400
346	周南市	Y1127	鼓南地区総合運動場	周南市大字大島1685	33度59分18.9秒	131度47分24.6秒	5,600
347	周南市	Y1128	周南緑地公園東第2グラウンド	周南市大字徳山周南緑地運動公園	34度02分24.4秒	131度50分00.6秒	8,100
348	周南市	Y1129	周南緑地公園東第3グラウンド	周南市大字徳山周南緑地運動公園	34度02分29.2秒	131度50分03.8秒	5,950
349	周南市	Y1130	周南市陸上競技場	周南市大字徳山周南緑地運動公園	34度02分32.9秒	131度49分42.1秒	20,000
350	周南市	Y1131	徳山工業高等専門学校陸上競技場	周南市学園台3538番地	34度03分03.0秒	131度50分52.0秒	15,750
351	周南市	Y1132	徳山中央病院(屋上)	周南市孝田町1-1	34度02分48.5秒	131度50分04.3秒	441
352	山陽小野田市	Y1202	埴生漁港	山陽小野田市埴生707-3	34度02分13.2秒	131度05分31.7秒	6,300
353	山陽小野田市	Y1203	小野田運動広場	山陽小野田市中川5-6	33度59分18.3秒	131度10分13.2秒	12,100
354	山陽小野田市	Y1204	高千帆運動公園	山陽小野田市東高泊615-1	34度00分32.7秒	131度11分29.4秒	9,810
355	山陽小野田市	Y1205	厚狭球場	山陽小野田市大字厚狭829	34度03分19.3秒	131度10分29.1秒	6,800
356	山陽小野田市	Y1206	山陽オート駐車場(第5駐車場)	山陽小野田市角野	34度02分54.7秒	131度05分21.2秒	14,400
357	山陽小野田市	Y1207	厚狭中学校グラウンド	山陽小野田市大字山川829	34度03分35.4秒	131度09分00.0秒	8,360
358	山陽小野田市	Y1208	厚陽小学校グラウンド	山陽小野田市大字郡3492	34度01分08.9秒	131度08分29.4秒	4,505
359	山陽小野田市	Y1209	赤崎運動広場	山陽小野田市赤崎2丁目21	33度57分37.7秒	131度10分30.5秒	9,801
360	山陽小野田市	Y1210	山陽小野田市民病院	山陽小野田市大字東高泊1863番地1	33度59分50.8秒	131度10分38.4秒	288

ヘリコプター離着陸場一覧

令和5年4月1日現在

No.	市 町	GPSコード	名 称	所 在 地	北 緯	東 経	地積 (㎡)
361	周防大島町	Y1301	久賀中学校	大島郡周防大島町久賀4823	33度56分47.9秒	132度15分46.7秒	6,035
362	周防大島町	Y1302	前島HP	大島郡周防大島町久賀7894	34度00分07.3秒	132度15分57.4秒	2,100
363	周防大島町	Y1303	大島グラウンド	大島郡周防大島町西屋代	33度55分43.7秒	132度11分48.8秒	9,000
364	周防大島町	Y1304	大島中学校	大島郡周防大島町西屋代2558	33度55分27.2秒	132度11分53.2秒	7,200
365	周防大島町	Y1306	沖浦小学校	大島郡周防大島町横見346-1	33度53分27.6秒	132度11分28.0秒	1,800
366	周防大島町	Y1308	三浦小学校(旧蒲野中学校)	大島郡周防大島町東三浦1106	33度56分43.3秒	132度12分54.2秒	3,796
367	周防大島町	Y1309	周防大島町陸上競技場駐車場	大島郡周防大島町西方1958-77	33度54分12.2秒	132度20分17.1秒	1,920
368	周防大島町	Y1310	東グラウンド	大島郡周防大島町西方1575	33度53分58.7秒	132度20分18.2秒	10,000
369	周防大島町	Y1311	橘ウインドパーク	大島郡周防大島町西安下庄3927-14	33度53分28.2秒	132度16分14.4秒	13,775
370	周防大島町	Y1312	日良居中学校	大島郡周防大島町土居1326	33度55分01.2秒	132度18分11.8秒	3,960
371	周防大島町	Y1313	安下庄中学校	大島郡周防大島町西安下庄562	33度53分54.3秒	132度16分23.4秒	9,776
372	周防大島町	Y1314	浮島HP	大島郡周防大島町浮島	33度57分19.8秒	132度20分21.9秒	2,500
373	周防大島町	Y1315	山口県大島防災センター	大島郡周防大島町久賀5066-10	33度56分48.6秒	132度15分42.8秒	7,360
374	周防大島町	Y1316	股部屋敷横空き地	大島郡周防大島町西方1958-77	33度54分16.4秒	132度20分36.0秒	1,836
375	周防大島町	Y1317	片添ヶ浜グラウンド	大島郡周防大島町平野1212-7	33度53分53.9秒	132度21分38.7秒	7,980
376	周防大島町	Y1319	和佐漁港	大島郡周防大島町和佐55-6地先	33度54分51.1秒	132度23分11.1秒	1,512
377	周防大島町	Y1320	陸奥記念館駐車場	大島郡周防大島町伊保田1344-2	33度57分03.9秒	132度26分11.7秒	2,028
378	周防大島町	Y1321	陸奥記念館	大島郡周防大島町伊保田2211-10	33度57分01.5秒	132度26分16.6秒	2,064
379	周防大島町	Y1322	油宇漁港	大島郡周防大島町由宇553-2地先	33度55分55.4秒	132度26分19.5秒	9,600
380	周防大島町	Y1323	棕野漁港	大島郡周防大島町棕野1851-27	33度57分36.0秒	132度13分37.8秒	3,150
381	周防大島町	Y1324	大島商船高等専門学校グラウンド	大島郡周防大島町大字小松1281	33度56分09.6秒	132度11分27.1秒	17,776
382	和木町	Y1401	和木中学校	玖珂郡和木町和木2-5-2	34度12分13.0秒	132度13分16.2秒	8,400
383	和木町	Y1402	蜂ヶ峯総合公園グラウンド	玖珂郡和木町瀬田紺屋260-1	34度11分33.2秒	132度13分13.5秒	15,000
384	和木町	Y1403	蜂ヶ峯防災広場	玖珂郡和木町瀬田4丁目15番	34度11分40.2秒	132度13分19.5秒	2,450
385	上関町	Y1501	町民グラウンド	熊毛郡上関町室津342-2	33度50分43.4秒	132度07分11.1秒	14,500
386	上関町	Y1502	上関中学校	熊毛郡上関町長島280-1	33度50分00.9秒	132度06分27.6秒	5,760
387	上関町	Y1503	八島HP	熊毛郡上関町八島	33度44分09.5秒	132度08分48.1秒	2,500
388	上関町	Y1504	白井田埋立地	熊毛郡上関町白井田	33度49分17.3秒	132度04分11.8秒	4,725
389	上関町	Y1505	祝島小・中学校	熊毛郡上関町祝島	33度47分04.2秒	131度59分19.8秒	1,925
390	田布施町	Y1601	田布施町民グラウンド	熊毛郡田布施町麻郷1293	33度56分33.0秒	132度02分52.2秒	7,200
391	田布施町	Y1602	田布施中学校	熊毛郡田布施町下田布施1050-4	33度57分25.4秒	132度02分33.4秒	13,200
392	田布施町	Y1603	田布施農工高等学校	熊毛郡田布施町波野195	33度57分40.7秒	132度02分29.1秒	3,600
393	田布施町	Y1604	田布施町ｽﾎﾟｰﾂﾍﾞﾝﾁ-駐車場	熊毛郡田布施町大字麻郷1052-2	33度56分32.4秒	132度02分59.7秒	2,340
394	平生町	Y1701	平生町スポーツセンター	熊毛郡平生町平生1934	33度56分22.5秒	132度04分28.3秒	10,000
395	平生町	Y1702	平生中学校	熊毛郡平生町曾根1844	33度55分24.3秒	132度04分19.7秒	10,125
396	平生町	Y1703	平生小学校	熊毛郡平生町大野南83	33度56分00.3秒	132度04分40.2秒	6,760
397	平生町	Y1704	佐賀小学校	熊毛郡平生町佐賀2020	33度53分47.4秒	132度04分54.5秒	3,220
398	平生町	Y1705	ハートランドひらお運動公園	熊毛郡平生町佐賀字下対地1553	33度54分27.9秒	132度04分52.3秒	7,500
399	阿武町	Y1801	阿武中学校	阿武郡阿武町奈古3050-3	34度30分19.7秒	131度28分28.1秒	12,390
400	阿武町	Y1802	福賀小学校	阿武郡阿武町福田下1544	34度31分01.6秒	131度36分02.9秒	6,864
401	阿武町	Y1803	宇田郷漁港	阿武郡阿武町惣郷621-3	34度34分51.4秒	131度33分15.5秒	6,760
402	阿武町	Y1804	西台ラジコン飛行場	阿武郡阿武町大字宇生賀11357番地1	34度30分17.0秒	131度35分58.4秒	2,800
403	阿武町	Y1805	グリーンパークあぶ	阿武郡阿武町大字奈古2896番地1	34度30分11.4秒	131度28分26.1秒	2,352
404	阿武町	Y1806	宇田ふれあいグラウンド	阿武郡阿武町大字宇田2251	34度34分01.2秒	131度32分44.6秒	4,004

※コンビナート等ヘリコプター離着陸場

令和5年4月1日現在

No.	市 町	GPSコード	名 称	所 在 地	北 緯	東 経	地積 (㎡)
405	下松市	Y05C1	㈱日立製作所 消防グラウンド	下松市東豊井794	33度59分21.0秒	131度52分36.9秒	1,540
406	下松市	Y05C3	中国電力㈱下松発電所 構内サッカー場	下松市平田484	34度00分44.8秒	131度51分09.8秒	6,441



山口県総務部防災危機管理課

〒753-8501

山口県山口市滝町1番1号

TEL 083-933-2370

FAX 083-933-2408

mail a10900@pref.yamaguchi.lg.jp

山口県消防防災航空センター

〒755-0001

山口県宇部市沖宇部625（山口宇部空港内）

TEL 0836-37-6422

FAX 0836-37-6423

mail a109001@pref.yamaguchi.lg.jp

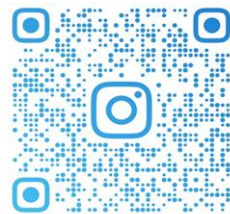

JA35AR.KIRARA

山口県消防防災航空隊公式Instagram

きらら