



サザンセト地域
「地産・地消」
まるわかり
ガイドブック



やまぐち食彩店

山口県産農林水産物等を食材として積極的に利用する飲食店、ホテル、旅館等です。

- 県産米を100%使用。
- 県産農林水産物を使用した店舗独自の「地産・地消料理」を一品以上提供。
- 「地産・地消料理」に使用する食材の量・品目おおむね80%が県産。
- 「地産・地消料理」に使用する食材と産地名を消費者にわかりやすく表示。



この看板が目印です



1 馳走 葉



おまかせ料理

喧騒から離れた贅沢な時間と料理を楽しめます。



柳井市大島1458-3
0820-45-3363
18:00~22:00 要予約
月曜日、第一火曜日

2 網代



海鮮釜飯定食

大島瀬戸の絶景を眺めながら、新鮮な海の幸を。



柳井市大島1449-1
0820-45-3137
11:00~15:00(LO14:00)
17:00~21:00(LO20:00)
(水曜日、木曜日はランチのみの営業)
月曜日 (祝日を除く)

QRコードにタッチしてもお店のHPに移動します

3 柳井フードホール



瀬戸の二種丼

野菜、魚を中心に地元で獲れた食材を使用。トントンのとんかつ料理も好評。



柳井市南町4丁目1-1
柳井クルーズホテル1F
0820-23-6000
11:00~14:30(LO14:00)
17:30~20:30(LO20:00)
なし
(貸切の場合、臨時休業あり)

QRコードにタッチしてもお店のHPに移動します

4 炉端炭火ダイニング 海KAI



会席コース

地元食材を使用し、安心安全なお店を目指します。高級感がありながらリーズナブル。



柳井市南町4丁目1-1
柳井クルーズホテル9F
0820-23-6000
17:30~21:30 (LO21:00)
なし
(貸切の場合、臨時休業あり)

QRコードにタッチしてもお店のHPに移動します

5 ハナともキッチン



ハナともAランチ

鯛釣り漁師が営む漁師飯専門店！美味しい魚を腹いっぱい召し上がれ!!



柳井市南町4丁目2-18
0820-23-2000
11:00~23:00
火曜日(夜)
水曜日
12/31~1/3

QRコードにタッチしてもお店のHPに移動します

6 さつきカフェ



今日のランチ

旬の地元野菜とこだわりの食材や調味料を使った野菜ソムリエ手作りのランチをどうぞ。



柳井市中央2丁目17-12
さつきビル1階
080-1923-2241
月~木 11:30~17:00
金 11:30~22:00
土 9:00~22:00
日 9:00~17:00
(金土の18:00~要予約)

不定休
※HPで要確認
QRコードにタッチしてもお店のHPに移動します

7 うまいもんや魚好人



魚好人おすすめ食彩コース(要予約2名様~)

市場直送！新鮮な旬の地魚を美味しい酒でどうぞ。

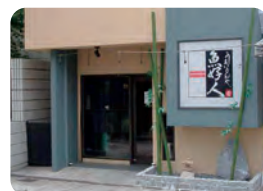

柳井市中央2丁目16-11
(駅前サンブラザ通り)
0820-24-1234
17:00~21:00(LO20:30)
日曜日、祝祭日

8 季節料理うたかた



うたかたコース

旬の料理と笑顔を着に楽しく酒を酌み交わす。



柳井市亀岡通りサクスビル1F
0820-22-7942
17:00~22:30
日曜日、祝日

QRコードにタッチしてもお店のHPに移動します

9 四季旬菜 蔵や



蔵や特製創作ランチ (要予約)

白壁の町並みで、のんびりランチ、ディナーを。



📍 柳井市柳井津437
☎ 0820-23-3998
🕒 ランチ (土日祝のみ)
11:30~14:30 (LO14:00)
ディナー17:30~22:00
📅 水曜日

14 ItonamiCafe



ジビエカレーとお野菜のランチ

築120年の古民家カフェでのんびりお過ごしください。Facebookページあります。



📍 柳井市日積3060
☎ 0820-28-0067
🕒 11:00~16:00
📅 日曜日、月曜日、祝日、その他



QRコードにタッチしてもお店のHPに移動します

10 やないろ



やないろスープカレー

家族連れ必見！旬の食材を使用した白壁の街並みのお食事処。



📍 柳井市柳井津457
☎ 080-6331-0655
🕒 10:00~17:00
📅 月曜日、第3日曜日



QRコードにタッチしてもお店のHPに移動します

15 たまごっちゃん



朝どれたまごかけごはん定食

朝どれ平飼いたまごで中四国9県の厳選醤油でおいしいたまごかけごはんをどうぞ！



📍 柳井市神代3302-2
☎ 0820-28-1788
🕒 8:00~15:30
📅 木曜日



QRコードにタッチしてもお店のHPに移動します

11 HANAHANA CHIDORI DINING



あなごの釜飯ランチ

花いっぱいフラワーランドで季節を感じる地産・地消料理。



📍 柳井市新庄500-1
やまぐちフラワーランド内
☎ 0820-23-8739
🕒 11:00~16:00 (LO15:00)
17:00~22:00 (要予約)
📅 木曜日
(フラワーランドに準じる)



QRコードにタッチしてもお店のHPに移動します

16 Grand café SEA BREEZE1976 chidori



周防大島の野菜カレー

大島大橋の絶景と海と風を感じながら四季折々の料理をどうぞ！



📍 大島郡周防大島町大字西三浦
1000-8-1-B-2F
☎ 0820-80-4325
🕒 11:00~16:00 (LO15:30)
18:00~21:00 (LO20:30)
日~木の夜は予約のみ
📅 火曜日・水曜日



QRコードにタッチしてもお店のHPに移動します

12 自然生家



とろろ御膳

地元の自然薯を使った創作料理。



📍 柳井市古開作587-7
☎ 0820-23-9511
🕒 11:30~14:00
18:00~23:00
📅 火曜日

17 グリーンステイながうら レストラン グリーンガーデン



フライドポキボウル

カウアイ島の風が吹く丘の上にある瀬戸内のアロハなレストラン。



📍 大島郡周防大島町棕野1144-1
☎ 0820-79-0021
🕒 11:00~17:30 (LO17:00)
📅 火曜日



QRコードにタッチしてもお店のHPに移動します

13 農家レストラン 山里ひづみ



手作りにこだわった新鮮野菜料理

現在はバイキングではなく、定食(1日50食限定)での営業になっております。



📍 柳井市日積4150-1
ふれあいどころ437内
☎ 0820-28-5437
🕒 11:00~14:00 (LO13:30)
📅 水曜日・木曜日、12/31~1/3



QRコードにタッチしてもお店のHPに移動します

18 お侍茶屋彦右衛門



男飯カレー

新しい店でおなじみの味と新しい名物を。



📍 大島郡周防大島町土居1094-1
☎ 0820-73-1511
🕒 11:00~22:00 (LO21:30)
📅 木曜日



QRコードにタッチしてもお店のHPに移動します

19 かわい寿し



海鮮丼 (ちらし)

目の前に美味なる華が咲く、舌の上で旬が踊る。



大島郡周防大島町西方1958-22
☎ 0820-78-0011
🕒 11:30~20:00
📅 火曜日



QRコードにタッチしてもお店のHPに移動します

24 道の駅 上関海峡



瀬戸のあなご天丼 (数量限定)

美しい景観と新鮮な海の幸を使った海味料理。



熊毛郡上関町室津904-15
☎ 0820-62-1139
🕒 11:00~15:00 (LO14:30) ※食事処
📅 1/1~1/3



QRコードにタッチしてもお店のHPに移動します

20 竜崎温泉ちどり



釜飯と太刀魚の鏡盛り定食

周防大島の素材を活かした料理をお楽しみ下さい。



大島郡周防大島町 大字東安下庄685-2
☎ 0820-77-1234
🕒 10:00~21:30 (LO20:30)
📅 月曜日



QRコードにタッチしてもお店のHPに移動します

25 レストランうみべ。



うみべの上関漁師飯御膳

上関の豊かな食材と文化を継承する「地産・地承」レストラン。



熊毛郡上関町室津924 (上関海峡温泉鳩子の湯内)
☎ 0820-62-0201
🕒 11:00~15:00 (LO14:30)
17:00~20:45 (LO20:00)
📅 第3水曜日



QRコードにタッチしてもお店のHPに移動します

21 ちどり本店



会席料理 (1泊2食付、料理は季節によって変更)

新鮮な海と山の幸を食べながらおすすめの地酒はいかがですか。



大島郡周防大島町 大字東安下庄古城
☎ 0820-77-0321
🕒 17:30~22:00
📅 不定休



QRコードにタッチしてもお店のHPに移動します

26 ホテルニューひらお



※季節により魚が変わります。 ひらお龍宮 鯉づくし

地元で水揚げされた新鮮な鯉のフルコースを是非ご賞味下さい。



熊毛郡平生町 大字平生町448番地
☎ 0820-56-5151
🕒 17:00~21:00 (LO20:00) ※要予約
📅 日曜日・祝日



QRコードにタッチしてもお店のHPに移動します

22 石鍋亭



地物魚介類と地物野菜と羽釜炊きのお米の料理

1日1組限定の宿。 "おくどさん"で炊いたご飯を味わって！



大島郡周防大島町大字横見139
☎ 070-2354-1478
🕒 16:00~21:00
📅 火・水・木曜日



QRコードにタッチしてもお店のHPに移動します

27 とうふ処豆吉



豆吉御膳

絶好のロケーションでいただく逸品揃いのとうふ料理。



熊毛郡布施町別府尾道1542
☎ 0820-54-1212
🕒 11:00~売り切れるまで ※予約優先
📅 火曜日 水曜日



QRコードにタッチしてもお店のHPに移動します

23 食在周防あらかわ



瀬戸貝の釜めしセット (※写真は瀬戸貝焼き)

大島名物「瀬戸貝」を食べたいなら「あらかわ」で。



大島郡周防大島町小松1720
☎ 0820-74-2225
🕒 11:30~14:00 (要予約) 17:00~21:00 (要予約)
📅 木曜日、第1水曜日

28 にここパーク小行司



日替定食

農家のお母さんの温かい笑顔と手料理でおもてなし。



熊毛郡布施町大波野2225-7
☎ 0820-53-1550
🕒 10:00~14:00 (LO13:45)
📅 日曜日

やまぐち食彩店 (パン・スイーツ部門)

山口県産農林水産物を食材として積極的に利用するベーカリー、スイーツ店等の菓子・パン小売業者をいいます。

- 「地産・地消パン等」を売り場面積または商品数の50%以上販売
※「地産・地消パン等」: 県産の麦及び米を50%を超えて使用したパン・スイーツ
- 主原材料に県産の麦及び米を100%使用したパン・スイーツを1商品以上販売、または販売する目標を設定。
- 副原材料についても、可能な限り県産農林水産物を使用。



当店のパンはすべて山口県産小麦100%使用しています。

身体に良いもの、新鮮なもの、思いを込めて作られたものを追求したパン作りにこだわっています。

29 パン工房 ワンハート

📍 周防大島町大字西方1641-10
☎ 0820-78-0232
🗓 火曜日

ご購入は下記QRコードからオンラインショップで承ります。



QRコードにタッチしてもお店のHPに移動します

販売協力店



山口県産農林水産物(青果物、米、農産加工品、畜産物、生鮮水産物、水産加工品)の販売を積極的に取り組む量販店等です。

30 アルク柳井中央店



アルクは旬や産地、安心・安全にこだわった品々をよりお求めやすい価格と豊富な品揃えでお届けするスーパーマーケットです。

📍 柳井市古開作665番地1
☎ 0820-24-2009
🕒 9:00~21:00
🗓 1/1、1/2

31 フジ柳井店



地元柳井の野菜、果物、加工食品など取り扱っています。

📍 柳井市柳井4687番地1
☎ 0820-23-8011
🕒 9:00~21:00
🗓 なし

32 マックスバリュ柳井店



地物商品を多数取りそろえて、お客様のご来店をお待ちしています。

📍 柳井市柳井1740-1
☎ 0820-24-1007
🕒 8:00~23:00
🗓 なし

33 マックスバリュ柳井新庄店



山口県産のこだわり商品を積極的に取り扱っています。

📍 柳井市柳井4923-2
☎ 0820-24-1115
🕒 7:00~23:00
🗓 なし

34 遊気百菜館



新鮮野菜に季節の果物、切り花、花苗・野菜苗、漬物やお菓子などの加工品も充実しています!

📍 柳井市中央3-17-15
☎ 0820-23-1631
🕒 9:00~18:00
🗓 年末年始

35 ゆめタウン柳井店



柳井・大島地域の商品を多数品揃えして、皆様のお越しをお待ちしております。

📍 柳井市南町4丁目5-3
☎ 0820-22-5511
🕒 9:00~21:00 ※食品売場
🗓 なし

36 Aコープ久賀店



新鮮な産直野菜や刺身が美味しい店です。

📍 大島郡周防大島町 大字久賀4721-1
☎ 0820-72-0391
🕒 9:00~18:00
🗓 第2日曜日、第4日曜日

37 マックスバリュ田布施店



田布施町に根付いた地元の商品と全国のおいしい旬の食材をお届けします。

- 📍 田布施町中央南23-5
- ☎ 0820-51-1212
- 🕒 8:00~22:00
- 📅 なし

39 アルク平生店



店長を筆頭に明るく元気にお客様をお迎えし、普段の生活をより豊かにするために、新鮮でよりいいものをお客様に提供できるよう日々精進しています。

- 📍 熊毛郡平生町平生村236-4
- ☎ 0820-56-5609
- 🕒 9:00~22:00
- 📅 1/1

38 マルキュウ田布施店



青果コーナーでは地産地消コーナーを設置。
水産コーナーでは地元柳井漁港から新鮮な魚を取り揃え、地産のお刺身、お寿司を販売しています。

- 📍 田布施町大字下田布施707番地
- ☎ 0820-52-3541
- 🕒 9:00~21:00
- 📅 1/1, 1/2

40 マックスバリュ平生東店



毎月20日30日はお客さま感謝デー開催！
イオンカード、電子マネー、WAONのお支払いで一部商品を除き5%OFF。ぜひご利用ください。

- 📍 平生町平生町841-1
- ☎ 0820-56-1055
- 🕒 8:00~23:00
- 📅 なし

販売協力専門店



山口県産農林水産物(青果物、花き、米、生鮮水産物)を積極的に販売している小売店です。

41 仲米穀店



ライスアドバイザーとして、お客様に米の情報を伝え、おいしい米、安心できる米を販売しています。

- 📍 柳井市天神17-12
- ☎ 0820-22-1297
- 🕒 8:00~18:00
- 📅 日曜日・祝日

43 大野鮮魚店



自ら漁獲した魚を刺身や切り身にして移動販売車で行商しています。

- 📍 柳井市阿月1066-1
- ☎ 0820-27-0048
- 🕒 11:00~17:00(要予約)
- 📅 不定休

44 ヤナイ園芸



山口県産のお花や果物を多数取り揃え中。見て・触れて・食べて楽しいお店です。

- 📍 柳井市古開作710
- ☎ 0820-22-4754
- 🕒 9:30~18:00
- 📅 水曜(予約可)



QRコードにタッチしてもお店のHPに移動します

42 三宅鮮魚店



瀬戸内海の新鮮な地魚を取り扱っています。

- 📍 柳井市伊保庄4935-4
- ☎ 0820-22-1057
- 🕒 8:30~18:30
- 📅 日曜日

45 やまぐちフラワーランド



「やまぐちフラワーランド」で花を楽しみ、売店でお買い物を楽しんでください。

- 📍 柳井市新庄500-1
- ☎ 0820-24-1187
- 🕒 9:30~16:30
- 📅 木曜日



QRコードにタッチしてもお店のHPに移動します

46 花月園



柳井市の白壁の町並みにある小さなお店です。贈答用生花のご注文等、ご要望に応じてきめ細やかに対応しますので、お気軽にご相談ください。

📍 柳井市金屋430-5
☎ 0820-22-1143
🕒 8:00~24:00
📅 年中無休

51 フジ園芸



切り花をはじめ、鉢物、苗物等、数多く取り扱っています。また、1月~5月にかけて、観光農園「いちごらんど」も運営しています。花と緑のことならフジ園芸にお任せください。

📍 熊毛郡田布施町下田布施663-1
☎ 0820-52-5287
🕒 9:00~17:00
📅 1/1~1/5 臨時休業あり

47 松井花園



周防大島町にある生花店です。各種お祝いやプレゼント、お悔やみ、お供えなど、ご用途に応じた花の贈り物を、当店スタッフが心を込めておつくりします。

📍 大島郡周防大島町小松1766
☎ 0820-74-2075
🕒 8:00~19:00
📅 1/1~1/3
電話無休



QRコードにタッチしてもお店のHPに移動します

52 松田生花店



地域の皆様に支えられて80年。ご要望に沿った商品を提供させていただきます。

📍 熊毛郡田布施町大字波野寿332-23
☎ 0820-52-2320
🕒 9:00~18:00
📅 日曜日、祝日(予約可)、臨時休業あり、盆・正月休みあり

48 フラワー&グリーン藤屋



周防大島のお花屋さん♪大切な方に贈るフラワーギフトを心を込めて制作させていただいております。

📍 大島郡周防大島町久賀5124
☎ 0820-72-2789
🕒 9:00~18:30
📅 1/1~1/3



QRコードにタッチしてもお店のHPに移動します

53 フラワーショップエスト田布施店



㈲フローリストタナカの生花店です。ひとつひとつのお花に想いを込めて、お客様の細やかなニーズにお応えします。

📍 熊毛郡田布施町中央南23番5
(マックスパリュ田布施店内)
☎ 0820-52-0878
🕒 9:00~18:00
📅 1/1

49 清々生花店本店



地域に根ざし、アフターフォローが充実している花屋です。

📍 熊毛郡上関町室津1068
☎ 0820-62-0757
🕒 9:00~18:00
📅 なし

54 くにくよ平生店



山口県の素晴らしいお花を皆様へお届けします。

📍 熊毛郡平生町平生村236-4
アルク平生店内
☎ 0820-56-8777
🕒 9:30~19:00
📅 1/1 (アルク平生店) に準じる



QRコードにタッチしてもお店のHPに移動します

50 道の駅上関海峡内 清々生花店



地域に根ざし、アフターフォローが充実している花屋です。

📍 熊毛郡上関町室津904-15
☎ 0820-62-1139 (代)
🕒 8:30~18:00
📅 1/1~1/3

55 上野商店



フラワーアレンジメントや花束等、お好みに応じてお造りしますので、お気軽にご相談ください。

📍 熊毛郡平生町大字大野南51
☎ 0820-56-2544
🕒 8:00~20:00
📅 日曜日



QRコードにタッチしてもお店のHPに移動します



JA農産物直売所

JA山口県が運営する直売所で、地産・地消を目指し、安全・安心な採れたての野菜等を提供しています。

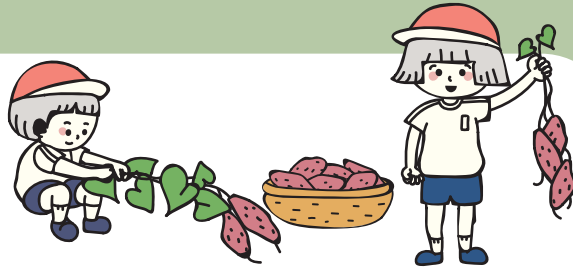

56 遊気百菜館



新鮮野菜に季節の果物、切り花、花苗・野菜苗、漬物やお菓子などの加工品も充実しています！

📍 柳井市中央3-17-15
☎ 0820-23-1631
🕒 9:00~18:00
📅 年末年始

57 ふれあいどころ437



地元・柳井市で採れる農産物のほか、加工品や手芸品、柳井市地域ブランド認証品の品揃えが豊富です！

📍 柳井市日積4150-1 ☎ 0820-28-5437
🕒 9:00~17:00 📅 木曜日 12/31~1/3

58 「島の恵み」本店



生鮮野菜、果物、みかん加工品を中心に取り扱っています。9月下旬から5月中旬にかけて、旬の柑橘類を取り揃えています。

📍 周防大島町大字久賀6500-1
☎ 0820-72-2575
🕒 9:30~17:30
📅 木曜日 12/31~1/3

59 「島の恵み」小松店



Yショップの品揃えと、生鮮野菜、果物、農産加工品を中心に扱っています。9月下旬から5月中旬にかけて、旬の柑橘類を取り揃えています。

📍 周防大島町大字小松209-9
☎ 0820-74-2083
🕒 9:00~17:00
📅 日曜日

やまみちゃん起業家のお店

山口県の農山漁村女性が暮らしの中で培った知恵、技、地域の農林水産物を活用した商品「やまぐち農山漁村女性起業統一ブランド」(愛称:やまみちゃん)をつくっている起業家のお店とやまみちゃん商品を取り扱うお店です。



61 大野鮮魚店



📍 柳井市阿月1066-1
☎ 0820-27-0048
🕒 11:00~17:00 (要予約)
📅 不定休



瀬戸の舞 (鯛一夜干し) 水揚げしてすぐの鯛を加工して鮮度と色を保っています。

ひじき磯のかおりとやわらかさにこだわりました。



60 うずしお母さんの店直売所



📍 柳井市大島977
☎ 0820-45-3353
🕒 9:00~12:30
📅 月曜日・木曜日



鯛寿司 地元の新鮮な鯛とみかん幼果の絞り酢を使った大島のふるさとの味です

うずしお母さんのジャム 季節ごとに6種類のジャムがあります。



62 にこにこパーク小行司



📍 熊毛郡田布施町大波野2225-7
☎ 0820-53-1550
🕒 10:00~14:00
📅 日曜日



小行司かあちゃんの福神漬 ときおむすびで飯どう混ぜぞ。

奉納味噌 小行司の米・大豆を使い、ばあちゃんたちが作りました。小行司にある多賀神社に奉納している縁起の良い味噌です。



やまみちゃん応援店

63 うずしお母さんの店



柳井市神代4144-9
0820-45-2126
8:00~15:00
月曜日(祝日の場合は翌日)



うずしお味噌
手間と時間をかけた愛情たっぷりのこめ味噌です。

橘香酢
みかんの効果を手絞した果汁100%の純粋酢です。

67 ふれあいどころ437



柳井市日積4150-1
0820-28-5437
9:00~17:00
木曜日



ひづみ葡萄ジャム
キャンベルは、ジャムにしても味と香りがしっかり残ります。

生麴
地元の米を使って昔ながらの製法で丁寧に仕上げた麴です。

64 しあわせギフト工房まつもと



柳井市中央2丁目2-35
0820-22-0325
9:00~18:00
木曜日、第2水曜日



やまみちゃんセット
やまみちゃん商品を詰合せにします。大切な方に送ってみませんか?

68 道の駅 上関海峡



熊毛郡上関町室津904-15
0820-62-1139
8:30~18:00
1/1~1/3



びわジャム
上関産びわを使い、ワイン入りの大人向けに仕上げました。

びわのシロップ漬け
色鮮やかで甘さ控えめに仕上げたびわのシロップ漬です。

65 ゆめタウン柳井



柳井市南町4丁目5-3
0820-22-5511
9:00~21:00(食品売場)
無休



田布施シロップ
さわやかに仕上げた農家のおばちゃん自慢の逸品です。

うめぼし
地域のおばあちゃんから受け継いだすっぱいけれど、旨みのある梅干しです。

69 ひらお特産品センター



熊毛郡平生町平生589-4
0820-56-1093
8:30~16:30
年始(1/5まで)



手づくりかりんとう
県産小麦の素朴な風味とてんさい糖の優しい甘さが人気です。

ブルーベリージャム
農薬を使用していない平生町産ブルーベリーを使用し、砂糖と町内産レモンのみで作っています。

66 遊気百貨館



柳井市中央3-17-15
0820-23-1631
9:00~18:00
年末年始



夏みかんのパウンドケーキ
夏みかんの香りとほのかな苦みがさわやかなケーキです。

らっきょ漬
まるやかな味とシャキッ、シャキッとした食感がこだわります。

70 田布施地域交流館



熊毛郡田布施町中央南1-8
0820-51-0222
8:00~16:30
年始



米粉食パン
地元のいちじくから開発した天然酵母を使用しています。

田布施ジャムいちじく
いちじくの風味がよく感じられるジャムです。

田布施ジャム

サザンセト地域 「地産・地消」 まるわかり ガイドブック



やまぐち食彩店

- 1 馳走 葉
- 2 網代
- 3 柳井フードホール
- 4 炉端炭火ダイニング海 KAI
- 5 ハナともキッチン
- 6 さつきカフェ
- 7 うまいもんや魚好人
- 8 季節料理 うたかた
- 9 四季旬菜 蔵や
- 10 やないろ
- 11 HANAHANA CHIDORI DINING
- 12 自然生家
- 13 農家レストラン 山里ひづみ
- 14 ItonamiCafe
- 15 たまごっちゃん
- 16 Grand café
SEA BREEZE1976 chidori
- 17 グリーンステイながうら
レストラングリーンガーデン
- 18 お侍茶屋彦右衛門
- 19 かわい寿し
- 20 竜崎温泉ちどり
- 21 ちどり本店
- 22 石鍋亭
- 23 食在周防あらかわ
- 24 道の駅 上関海峡
- 25 レストランうみべ。
- 26 ホテルニューひらお
- 27 とうふ処豆吉
- 28 にこにこパーク小行司
- 29 パン工房ワンハート
(オンラインショップのみ)

販売協力店

- 30 アルク柳井中央店
- 31 フジ柳井店
- 32 マックスバリュ柳井店
- 33 マックスバリュ柳井新庄店
- 34 遊気百菜館
- 35 ゆめタウン柳井店
- 36 A コープ久賀店
- 37 マックスバリュ田布施店
- 38 マルクユウ田布施店
- 39 アルク平生店
- 40 マックスバリュ平生東店

販売協力専門店

- 41 仲米穀店
- 42 三宅鮮魚店
- 43 大野鮮魚店
- 44 ヤナイ園芸
- 45 やまぐちフラワーランド
- 46 花月園
- 47 松井花園
- 48 フラワー&グリーン藤屋
- 49 清々生花店本店
- 50 道の駅上関海峡内清々生花店
- 51 フジ園芸
- 52 松田生花店
- 53 フラワーショップエスト田布施店
- 54 くにくよ平生店
- 55 上野商店



J A 農産物直売所

- 56 遊気百菜館
- 57 ふれあいどころ 437
- 58 「島の恵み」本店
- 59 「島の恵み」小松店

やまみちゃん起業家の店

- 60 うずしお母さんの店
直売所
- 61 大野鮮魚店
- 62 にこにこパーク小行司

やまみちゃん応援店

- 63 うずしお母さんの店
- 64 しあわせギフト工房まつもと
- 65 ゆめタウン柳井
- 66 遊気百菜館
- 67 ふれあいどころ 437
- 68 道の駅 上関海峡
- 69 ひらお特産品センター
- 70 田布施地域交流館

【発行 者】 柳井・大島地域「地産・地消」推進会議
山口県柳井農林水産事務所(0820-25-3291)

【発行 時期】 令和5年8月発行