

費目別支出内容一覧表

議員名 江本 郁夫

| | | | | | |
|--------------|--|-------|--------|--------|---------|
| 費目 | 調査研究費・研修費・会議費・資料費 広報費・ 事務所費 ・事務費・人件費 | | | 整理番号 | 3-1 |
| 事業内容 | 事務所水道料 | | | | |
| 経費内訳 | 項目 | 金額(円) | 充当額(円) | 内容 | |
| | 3月~4月分使用料 | 6,798 | 3,399 | 5/26 | 口座引き落とし |
| | 5月~6月分 " | 6,798 | 3,399 | 7/26 | " |
| | 7月~8月分 | 6,798 | 3,399 | 9/26 | " |
| | 9月~10月分 | 6,798 | 3,399 | 11/26 | " |
| | 11月~12月分 | 6,798 | 3,399 | 1/26 | " |
| | 1月~2月分 | 6,798 | 3,399 | 3/26 | " |
| | | | | | |
| | | | | | |
| | | | | | |
| | | | | | |
| | | 《合計》 | 40,788 | 20,394 | |
| 按分割合 積算根拠 | 政務活動 (50%) 政務活動 (50%) + その他の活動 (50%) | | | | |

- 注) 1 【全費目】注) 2を除く全ての費目の支出について、本一覧表を作成すること
報告に関しては、支出の種類(例: ガソリン、携帯電話代)ごとに1年分まとめて報告しても差し支えない
- 2 【調査研究費、研修費】公共交通機関利用料を支出した視察及び受講料(公共交通機関利用料を含む)を支出した研修については、別様式の「国内・海外視察、研修報告書」により報告すること
- 3 【広報費】広報紙は、経費内訳の内容欄に印刷・送付部数を記入すること
- 4 【事務所費】自己が所有する事務所に対する賃貸料は充当不可、事務所要件を満たさない場合は充当不可
- 5 【人件費】生計を一にする親族雇用は充当不可
- 6 領収書等は、別途「領収書等添付票」に添付すること

領収書等添付票

| | | | |
|----|--------|------|-----|
| 費目 | ① 事務所費 | 整理番号 | 3-2 |
|----|--------|------|-----|

【領収書その他の書面の添付欄】

使用水量通知書

いつもご利用いただきありがとうございます。

山陽小野田市くし山一丁目1番12号
ヒルマンB棟
江本 郁夫 様

| | |
|--------|--------------------|
| 台帳番号 | 00000000203999-002 |
| メーター番号 | 0215129 |
| 口径 | 020 |
| 用途 | 一般用 |
| 検針員 | [REDACTED] |

前回検針日 令和 3年 2月10日 ~ 今回検針日 令和 3年 4月 9日

| | |
|-------------------|-------------------|
| 今回指示数 (A) | 86 m ³ |
| 前回指示数 (B) | 84 m ³ |
| メーター取替時のご使用水量 (C) | 0 m ³ |
| ご使用水量(A)-(B)+(C) | 2 m ³ |

ご使用年月分 令和 3年 3月~令和 3年 4月分
請求予定金額

| | |
|--------|---------|
| 水道料金 | 3,652 円 |
| 下水道使用料 | 3,146 円 |
| 合計金額 | 6,798 円 |

(上記金額には消費税が含まれています。)

次回振替予定日 令和 3年 5月26日

通信欄
冬場の水道管凍結にご注意ください

水道料金・下水道使用料口座振替済通知書

ご使用年月分 令和 3年 1月~令和 3年 2月分

| | |
|--------------|------------------|
| ご使用水量 | 2 m ³ |
| 振替日 | 令和 3年 3月26日 |
| 振替済金額(消費税含む) | 6,798 円 |

上記のとおり振替させていただきました。

※お知らせ：お問い合わせ先につきましては裏面をご覧ください。

山陽小野田市水道局

充当額 $\frac{1}{2}$ 3,399円

宛名の正しいものはすべて江本郁夫に相談ありません

03-05-26 026 RT *6,798 カネオキ/ガスイトウ

注) 1 領収書その他の書面には「当該支出の目的」を付記すること。
 2 按分による支出がある場合は、「領収書その他の証拠書類の添付欄」の余白に按分の割合及び按分による支出額を付記すること。
 3 按分による支出以外で経費の一部に政務活動費を充当した場合は、領収書等添付票の余白に政務活動費による支出額を付記すること。

領収書等添付票

| | | | |
|----|--------|------|-----|
| 費目 | ⑥ 事務所費 | 整理番号 | 3-3 |
|----|--------|------|-----|

【領収書その他の書面の添付欄】

使用水量通知書

いつもご利用いただきありがとうございます。

山陽小野田市くし山一丁目1番12号
ヒルマンB棟
江本 郁夫 様

| | |
|-----------------|--------------------|
| 台帳番号 | 00000000203999-002 |
| メーター番号 口径 用途 | 検針員 |
| 0215129 020 一般用 | [REDACTED] |

前回検針日 令和3年4月9日 ~ 今回検針日 令和3年6月10日

| | |
|-------------------|-------------------|
| 今回指示数 (A) | 87 m ³ |
| 前回指示数 (B) | 86 m ³ |
| メーター取替時のご使用水量 (C) | 0 m ³ |
| ご使用水量(A)-(B)+(C) | 1 m ³ |

ご使用年月分 令和3年5月~令和3年6月分
請求予定金額

| | |
|--------|---------|
| 水道料金 | 3,652 円 |
| 下水道使用料 | 3,146 円 |
| 合計金額 | 6,798 円 |

(上記金額には消費税が含まれています。)

次回振替予定日 令和3年7月26日

通信欄
お引越しやご契約変更等の手続きはお早めに

水道料金・下水道使用料口座振替済通知書

ご使用年月分 令和3年3月~令和3年4月分
ご使用水量 2 m³
振替日 令和3年5月26日
振替済金額(消費税含む) 6,798 円

上記のとおり振替させていただきました。

※お知らせ※ お問い合わせ先につきましては裏面をご覧ください。

山陽小野田市水道局

03-07-26 026 RT *6,798 カンゴノダ スイトウ

充当額 1/2
3,399円

宛名のいじりはあつた?
三井有限に相違ありせん

注) 1 領収書その他の書面には「当該支出の目的」を付記すること。
2 按分による支出がある場合は、「領収書その他の証拠書類の添付欄」の余白に按分の割合及び按分による支出額を付記すること。
3 按分による支出以外で経費の一部に政務活動費を充当した場合は、領収書等添付票の余白に政務活動費による支出額を付記すること。

領収書等添付票

| | | | |
|----|--------|------|-------|
| 費目 | ⑥ 事務所費 | 整理番号 | 3 - 4 |
|----|--------|------|-------|

【領収書その他の書面の添付欄】

使用水量通知書

いつもご利用いただきありがとうございます。
 山陽小野田市くし山一丁目1番12号
 ヒルマンB棟
 江本 郁夫

様

| | |
|--------------|--------------------|
| 台帳番号 | 00000000203999-002 |
| メーター番号 口径 用途 | 0215129 020 一般用 |
| 検針員 | XXXXXXXXXX |

前回検針日 令和 3年 6月10日 ~ 今回検針日 令和 3年 8月11日

| | |
|-------------------|-------------------|
| 今回指示数 (A) | 89 m ³ |
| 前回指示数 (B) | 87 m ³ |
| メーター取替時のご使用水量 (C) | 0 m ³ |
| ご使用水量(A)-(B)+(C) | 2 m ³ |

| | |
|--------|--------------------|
| ご使用年月分 | 令和 3年 7月~令和 3年 8月分 |
| 請求予定金額 | |
| 水道料金 | 3,652 円 |
| 下水道使用料 | 3,146 円 |
| 合計金額 | 6,798 円 |

(上記金額には消費税が含まれています。)

次回振替予定日 令和 3年 9月27日

通信欄

お引越しやご契約変更等の手続きはお早めに

水道料金・下水道使用料口座振替済通知書

ご使用年月分 令和 3年 5月~令和 3年 6月分

ご使用水量 1 m³

振替日 令和 3年 7月26日

振替済金額(消費税含む) 6,798 円

上記のとおり振替させていただきました。

※お知らせ・お問い合わせ先につきましては裏面をご覧ください。

山陽小野田市水道局

※お名前のないものはすべて江本郁夫に相違ありません

03-09-27 026 RT *6,798 サマノタノサイトウ

注) 1 領収書その他の書面には「当該支出の目的」を付記すること。
 2 按分による支出がある場合は、「領収書その他の証拠書類の添付欄」の余白に按分の割合及び按分による支出額を付記すること。
 3 按分による支出以外で経費の一部に政務活動費を充当した場合は、領収書等添付票の余白に政務活動費による支出額を付記すること。

領収書等添付票

| | | | |
|---|--------|--------------------|------------|
| 費目 | ⑥ 事務所費 | 整理番号 | 3-5 |
| 【領収書その他の書面の添付欄】 | | | |
| 使用水量通知書 いつもご利用いただきありがとうございます。 山陽小野田市くし山一丁目1番12号 ヒルマンB棟 江本 郁夫 様 | | | |
| 台帳番号 | | 00000000203999-002 | |
| メーター番号 | 口径 | 用途 | 検針員 |
| 0215129 | 020 | 一般用 | [REDACTED] |
| 前回検針日 | | 今回検針日 | |
| 令和 3年 8月11日 | | ~ 令和 3年10月11日 | |
| 今回指示数 (A) | | 90 m ³ | |
| 前回指示数 (B) | | 89 m ³ | |
| メーター取替時のご使用水量 (C) | | 0 m ³ | |
| ご使用水量(A)-(B)+(C) | | 1 m ³ | |
| ご使用年月分 令和 3年 9月~令和 3年10月分 請求予定金額 水道料金 3,652 円 下水道使用料 3,146 円 合計金額 6,798 円 <small>(上記金額には消費税が含まれています。)</small> | | | |
| 次回振替予定日 令和 3年11月26日 | | | |
| 通信欄 お引越しやご契約変更等の手続きはお早めに | | | |
| 水道料金・下水道使用料口座振替済通知書 ご使用年月分 令和 3年 7月~令和 3年 8月分 ご使用水量 2 m ³ 振替日 令和 3年 9月27日 振替済金額(消費税含む) 6,798 円 上記のとおり振替としていただきました。 | | | |
| ※お知らせ・お問い合わせ先につきましては裏面をご覧ください。 | | | |
| 宛名の誤りや不明な点 江本郁夫に相違ありません | | 山陽小野田市水道局 | |
| 03-11-26 026 RT | | *6,798 カゴメガスイトウ | |

注) 1 領収書その他の書面には「当該支出の目的」を付記すること。
 2 按分による支出がある場合は、「領収書その他の証拠書類の添付欄」の余白に按分の割合及び按分による支出額を付記すること。
 3 按分による支出以外で経費の一部に政務活動費を充当した場合は、領収書等添付票の余白に政務活動費による支出額を付記すること。

領収書等添付票

| | | | |
|----|--------|------|-----|
| 費目 | ⑥ 事務所費 | 整理番号 | 3-6 |
|----|--------|------|-----|

【領収書その他の書面の添付欄】

使用水量通知書

いつもご利用いただきありがとうございます。
 山陽小野田市くし山一丁目1番12号
 ヒルマンB棟
 江本 郁夫
様

| | | | |
|---------|--------------------|-----|------------|
| 台帳番号 | 00000000203999-002 | | |
| メーター番号 | 口径 | 用途 | 検針員 |
| 0215129 | 020 | 一般用 | [REDACTED] |

前回検針日 今回検針日
 令和 3年10月11日 ~ 令和 3年12月10日

| | |
|-------------------|-------------------|
| 今回指示数 (A) | 92 m ³ |
| 前回指示数 (B) | 90 m ³ |
| メーター取替時のご使用水量 (C) | 0 m ³ |
| ご使用水量(A)-(B)+(C) | 2 m ³ |

ご使用年月分 令和 3年11月~令和 3年12月分
 請求予定金額

| | |
|--------|---------|
| 水道料金 | 3,652 円 |
| 下水道使用料 | 3,146 円 |
| 合計金額 | 6,798 円 |

(上記金額には消費税が含まれています。)

次回振替予定日 令和 4年 1月26日

通信欄
 冬場の水道管凍結にご注意ください

水道料金・下水道使用料口座振替済通知書

ご使用年月分 令和 3年 9月~令和 3年10月分
 ご使用水量 1 m³
 振替日 令和 3年11月26日
 振替済金額(消費税含む) 6,798 円

上記のとおり振替させていただきました。

※お知らせ・お問い合わせ先につきましては裏面をご覧ください。

山陽小野田市水道局

金額 3,799 円

江本郁夫様へ

04-01-26: 026 RT *6,798 カンガ/ク スイノウ

- 注) 1 領収書その他の書面には「当該支出の目的」を付記すること。
 2 按分による支出がある場合は、「領収書その他の証拠書類の添付欄」の余白に按分の割合及び按分による支出額を付記すること。
 3 按分による支出以外で経費の一部に政務活動費を充当した場合は、領収書等添付票の余白に政務活動費による支出額を付記すること。

領収書等添付票

| | | | |
|----|--------|------|-------|
| 費目 | ㊦ 事務所費 | 整理番号 | 3 - 7 |
|----|--------|------|-------|

【領収書その他の書面の添付欄】

使用水量通知書

いつもご利用いただきありがとうございます。

山陽小野田市くし山一丁目1番12号

ヒルマンB棟

江本 郁夫 様

| | |
|-----------------|--------------------|
| 台帳番号 | 00000000203999-002 |
| メーター番号 口径 用途 | 検針員 |
| 0215129 020 一般用 | [REDACTED] |

前回検針日 令和 3年12月10日 ~ 今回検針日 令和 4年 2月10日

| | |
|-------------------|-------------------|
| 今回指示数 (A) | 93 m ³ |
| 前回指示数 (B) | 92 m ³ |
| メーター取替時のご使用水量 (C) | 0 m ³ |
| ご使用水量(A)-(B)+(C) | 1 m ³ |

ご使用年月分 令和 4年 1月~令和 4年 2月分

請求予定金額

| | |
|--------|---------|
| 水道料金 | 3,652 円 |
| 下水道使用料 | 3,146 円 |
| 合計金額 | 6,798 円 |

(上記金額には消費税が含まれています。)

次回振替予定日 令和 4年 3月28日

通信欄

冬場の水道管凍結にご注意ください。

水道料金・下水道使用料口座振替済通知書

ご使用年月分 令和 3年11月~令和 3年12月分

ご使用水量 2 m³

振替日 令和 4年 1月26日

振替済金額(消費税含む) 6,798 円

上記のとおり振替させていただきました。

※お知らせ：お問い合わせ先につきましては裏面をご覧ください。

山陽小野田市水道局

充当額 3,599 円

実名の取扱可 すべて
江本郁夫様相違ありません

04-03-28 026 RT *6,798 カンボク/タスクウ

注) 1 領収書その他の書面には「当該支出の目的」を付記すること。
 2 按分による支出がある場合は、「領収書その他の証拠書類の添付欄」の余白に按分の割合及び按分による支出額を付記すること。
 3 按分による支出以外で経費の一部に政務活動費を充当した場合は、領収書等添付票の余白に政務活動費による支出額を付記すること。

費目別支出内容一覧表

議員名 江本 都夫

| 費目 | 調査研究費・研修費・会議費・資料費 広報費・事務所費・ <u>事務費</u> ・人件費 | | | 整理番号 |
|--------------|--|--------|--------|---|
| 事業内容 | 事務機器リース料 | | | |
| 経費内訳 | 項目 | 金額(円) | 充当額(円) | 内容 |
| | 4月～10月分 | 12,089 | 6,044 | 2024年1年 $\times \frac{1}{2} \times \frac{1}{2}$ |
| | 11月～3月分 | 8,635 | 4,317 | 2024年1年 $\times \frac{1}{2} \times \frac{1}{2}$ |
| | | | | |
| | | | | |
| | | | | |
| | | | | |
| | | | | |
| | | | | |
| | | | | |
| | | | | |
| | | | | |
| | | 《合計》 | 20,724 | 10,361 |
| 按分割合 積算根拠 | <u>政務活動 (50%)</u> 政務活動(50%) + その他の活動(50%) | | | |

- 注) 1. 【全費目】注) 2を除く全ての費目の支出について、本一覧表を作成すること
 報告に関しては、支出の種類(例：ガソリン、携帯電話代)ごとに1年分まとめて報告しても差し支えない
2. 【調査研究費、研修費】公共交通機関利用料を支出した視察及び受講料。(公共交通機関利用料を含む)を支出した研修については、別様式の「国内・海外視察、研修報告書」により報告すること
3. 【広報費】広報紙は、経費内訳の内容欄に印刷・送付部数を記入すること
4. 【事務所費】自己が所有する事務所に対する賃貸料は充当不可、事務所要件を満たさない場合は充当不可
5. 【人件費】生計を一にする親族雇用は充当不可
6. 領収書等は、別途「領収書等添付票」に添付すること

領収書等添付票

| | | | |
|----|-------|------|-----|
| 費目 | ⑦ 事務費 | 整理番号 | 1-2 |
|----|-------|------|-----|

【領収書その他の書面の添付欄】

再契約内容 リース

ご契約先 江本郁夫事務所

期 間 2020年11月 1日~2021年10月31日
(再リース 2回目)

金 額 年額 20,724円
(内消費税 1,884円)
再リース料金に保守料は含まれません。

支払 2020年12月 4日
自動振替 <一括払い>

ご指定引落口座
口座番号の下3桁は、お客様情報保護のため「***」と表示しています。
お支払い予定日が休業日の場合、引き落としは翌銀行営業日になります。

■ 継続・終了手続きに関するお問合せ先 ■
 第二業務部
 中国業務センター
 TEL: 050-3819-5216

2020年11月10日発行

契約番号 A051861137-000

| | | | |
|----------------|--------------------|------------|---|
| 物件連番 | 1 | 数 量 | 1 |
| 物 件 名 | RICOH MP C1803 SPF | | |
| 機 械 番 号 | 616824 | | |
| 設 置 先 | 山口県山陽小野田市 江本郁夫事務所 | | |

以上

| | | | |
|----------------|--|------------|--|
| 物件連番 | | 数 量 | |
| 物 件 名 | | | |
| 機 械 番 号 | | | |
| 設 置 先 | | | |

| | | | |
|----------------|--|------------|--|
| 物件連番 | | 数 量 | |
| 物 件 名 | | | |
| 機 械 番 号 | | | |
| 設 置 先 | | | |

BAA1013453

02-12-04 026 RT *20,724 リコ-リース (カ)

2020. 11.1 ~ 2021. 10. 31

この内 2021. 4. 1 ~ 2021. 10月31日の7ヶ月分を充当

$20724円 \times \frac{7}{12} \times \frac{1}{2} = 6044円$

- 注) 1 領収書その他の書面には「当該支出の目的」を付記すること。
 2 按分による支出がある場合は、「領収書その他の証拠書類の添付欄」の余白に按分の割合及び按分による支出額を付記すること。
 3 按分による支出以外で経費の一部に政務活動費を充当した場合は、領収書等添付票の余白に政務活動費による支出額を付記すること。

領収書等添付票

| | | | | | | | | | | | | | | | | | | | | | | | | | | | | | | | | | | | | | | | |
|--|--|--|---------|------|--|-----|-----------------------------|--------|---------------------------|-------------|------------|--|--------|------|----------------|-------|-------------------|--|--|--------|--|--|--|------|--|-----|--|-------|--|--|--|---------|--|--|--|-------|--|--|--|
| 費目 | ⑦ 事務費 | 整理番号 | 1-3 | | | | | | | | | | | | | | | | | | | | | | | | | | | | | | | | | | | | |
| 【領収書その他の書面の添付欄】 | | | | | | | | | | | | | | | | | | | | | | | | | | | | | | | | | | | | | | | |
| 再リース 1年ごとの自動更新です(ご回答不要) | | 2021年 8月16日発行 | | | | | | | | | | | | | | | | | | | | | | | | | | | | | | | | | | | | | |
| <table border="1" style="width:100%; border-collapse: collapse;"> <tr> <td style="width:10%;">契約者</td> <td>江本都夫事務所</td> </tr> <tr> <td>期間</td> <td>2021年11月 1日~ 2022年10月31日 (再リース 3回目)</td> </tr> <tr> <td>金額</td> <td>年額 20,724円 (内消費税 1,884円)</td> </tr> <tr> <td>お支払日</td> <td>2021年12月 4日 自動振替(一括払い)</td> </tr> <tr> <td>ご指定 引落口座</td> <td style="background-color: black; color: black;">XXXXXXXXXX</td> </tr> </table> | | 契約者 | 江本都夫事務所 | 期間 | 2021年11月 1日~ 2022年10月31日 (再リース 3回目) | 金額 | 年額 20,724円 (内消費税 1,884円) | お支払日 | 2021年12月 4日 自動振替(一括払い) | ご指定 引落口座 | XXXXXXXXXX | <table border="1" style="width:100%; border-collapse: collapse;"> <tr> <td style="width:15%;">契約番号</td> <td>A051861137-000</td> </tr> </table> | | 契約番号 | A051861137-000 | | | | | | | | | | | | | | | | | | | | | | | | |
| 契約者 | 江本都夫事務所 | | | | | | | | | | | | | | | | | | | | | | | | | | | | | | | | | | | | | | |
| 期間 | 2021年11月 1日~ 2022年10月31日 (再リース 3回目) | | | | | | | | | | | | | | | | | | | | | | | | | | | | | | | | | | | | | | |
| 金額 | 年額 20,724円 (内消費税 1,884円) | | | | | | | | | | | | | | | | | | | | | | | | | | | | | | | | | | | | | | |
| お支払日 | 2021年12月 4日 自動振替(一括払い) | | | | | | | | | | | | | | | | | | | | | | | | | | | | | | | | | | | | | | |
| ご指定 引落口座 | XXXXXXXXXX | | | | | | | | | | | | | | | | | | | | | | | | | | | | | | | | | | | | | | |
| 契約番号 | A051861137-000 | | | | | | | | | | | | | | | | | | | | | | | | | | | | | | | | | | | | | | |
| <p>口座番号の下3桁は、お客様情報保護のため「***」と表示しています。 お支払い予定日が休祭日の場合、引落しとは翌銀行営業日になります。</p> <p>◆中途解約：再リース期間途中で解約された場合、お支払いいただいた再リース料金は返還できませんのでご了承ください。 ◆動産総合保険：再リース期間中は動産総合保険は付保されません。 ◆保守：保守契約については、メーカー・販売店にご確認ください。再リース料金に保守料金は含まれません。</p> | | <p>現在の契約内容</p> <table border="1" style="width:100%; border-collapse: collapse;"> <tr> <td>期 間</td> <td>2020年11月 1日~ 2021年10月31日 (再リース 2回目)</td> </tr> <tr> <td>金 額</td> <td>年額 20,724円 (内消費税 1,884円)</td> </tr> <tr> <td>リース契約日</td> <td>2014年10月27日</td> </tr> <tr> <td>機器の取扱店</td> <td>株式会社 タバタ</td> </tr> </table> | | 期 間 | 2020年11月 1日~ 2021年10月31日 (再リース 2回目) | 金 額 | 年額 20,724円 (内消費税 1,884円) | リース契約日 | 2014年10月27日 | 機器の取扱店 | 株式会社 タバタ | | | | | | | | | | | | | | | | | | | | | | | | | | | | |
| 期 間 | 2020年11月 1日~ 2021年10月31日 (再リース 2回目) | | | | | | | | | | | | | | | | | | | | | | | | | | | | | | | | | | | | | | |
| 金 額 | 年額 20,724円 (内消費税 1,884円) | | | | | | | | | | | | | | | | | | | | | | | | | | | | | | | | | | | | | | |
| リース契約日 | 2014年10月27日 | | | | | | | | | | | | | | | | | | | | | | | | | | | | | | | | | | | | | | |
| 機器の取扱店 | 株式会社 タバタ | | | | | | | | | | | | | | | | | | | | | | | | | | | | | | | | | | | | | | |
| <p>◆終了 返信用はがきにて 2021年 9月20日 までにお申し込みください</p> <p>ご注意事項 契約書に記載する「物件の返還・帰属」条項にしたがって、契約終了後ただちにお客様の費用負担にて、物件を弊社指定倉庫にご返却ください。 パソコン等に記録された情報データは、消去の上ご返却ください。</p> | | <p>物件明細 ご注意中の物件と、本物件明細の内容を必ずご確認ください。</p> <table border="1" style="width:100%; border-collapse: collapse;"> <tr> <td>物件連番</td> <td>1</td> <td>数 量</td> <td>1</td> </tr> <tr> <td>物 件 名</td> <td colspan="3">RICOH MP C1803 SPF</td> </tr> <tr> <td>機 械 番 号</td> <td colspan="3">616824</td> </tr> <tr> <td>設 置 先</td> <td colspan="3">山口県山陽小野田市 江本都夫事務所</td> </tr> <tr> <td colspan="4" style="text-align: right;">**以上**</td> </tr> <tr> <td>物件連番</td> <td></td> <td>数 量</td> <td></td> </tr> <tr> <td>物 件 名</td> <td colspan="3"></td> </tr> <tr> <td>機 械 番 号</td> <td colspan="3"></td> </tr> <tr> <td>設 置 先</td> <td colspan="3"></td> </tr> </table> | | 物件連番 | 1 | 数 量 | 1 | 物 件 名 | RICOH MP C1803 SPF | | | 機 械 番 号 | 616824 | | | 設 置 先 | 山口県山陽小野田市 江本都夫事務所 | | | **以上** | | | | 物件連番 | | 数 量 | | 物 件 名 | | | | 機 械 番 号 | | | | 設 置 先 | | | |
| 物件連番 | 1 | 数 量 | 1 | | | | | | | | | | | | | | | | | | | | | | | | | | | | | | | | | | | | |
| 物 件 名 | RICOH MP C1803 SPF | | | | | | | | | | | | | | | | | | | | | | | | | | | | | | | | | | | | | | |
| 機 械 番 号 | 616824 | | | | | | | | | | | | | | | | | | | | | | | | | | | | | | | | | | | | | | |
| 設 置 先 | 山口県山陽小野田市 江本都夫事務所 | | | | | | | | | | | | | | | | | | | | | | | | | | | | | | | | | | | | | | |
| **以上** | | | | | | | | | | | | | | | | | | | | | | | | | | | | | | | | | | | | | | | |
| 物件連番 | | 数 量 | | | | | | | | | | | | | | | | | | | | | | | | | | | | | | | | | | | | | |
| 物 件 名 | | | | | | | | | | | | | | | | | | | | | | | | | | | | | | | | | | | | | | | |
| 機 械 番 号 | | | | | | | | | | | | | | | | | | | | | | | | | | | | | | | | | | | | | | | |
| 設 置 先 | | | | | | | | | | | | | | | | | | | | | | | | | | | | | | | | | | | | | | | |
| 8A1A014514 | | | | | | | | | | | | | | | | | | | | | | | | | | | | | | | | | | | | | | | |

03-12-06 026 RT

*20,724 リコ-リース (カ)

2021.11.1 ~ 2022.10.31

この内 2021.11.1 ~ 2022.3.31の5ヶ月分を充当

$$20724 \times \frac{5}{12} \times \frac{1}{2} = 4317$$

- 注) 1 領収書その他の書面には「当該支出の目的」を付記すること。
 2 按分による支出がある場合は、「領収書その他の証拠書類の添付欄」の余白に按分の割合及び按分による支出額を付記すること。
 3 按分による支出以外で経費の一部に政務活動費を充当した場合は、領収書等添付票の余白に政務活動費による支出額を付記すること。

費目別支出内容一覧表

議員名 江本 郁夫

| 費目 | 調査研究費・研修費・会議費・資料費 広報費・事務所費・ <u>事務費</u> ・人件費 | | | 整理番号 |
|--------------|---|--------|--------|---------|
| 事業内容 | 固定電話使用料およびインターネット使用料 | | | |
| 経費内訳 | 項目 | 金額(円) | 充当額(円) | 内容 |
| | 4月分 4月16日 | 8,486 | 4,243 | |
| | 5月分 5月20日 | 8,653 | 4,326 | 小数点切り捨て |
| | " 5月21日 | 2,585 | 1,292 | " |
| | 6月分 6月18日 | 9,294 | 4,647 | |
| | 7月分 7月20日 | 8,871 | 4,435 | 小数点切り捨て |
| | " 7月20日 | 2,585 | 1,292 | " |
| | 8月分 8月18日 | 8,649 | 4,324 | " |
| | 9月分 9月15日 | 9,288 | 4,604 | |
| | " 9月27日 | 2,585 | 1,292 | 小数点切り捨て |
| | 10月分 10月22日 | 8,391 | 4,195 | " |
| | 11月分 11月19日 | 7,857 | 3,928 | " |
| | " | 2,585 | 1,292 | " |
| | 12月分 12月21日 | 7,967 | 3,983 | " |
| | 1月分 1月14日 | 8,741 | 4,370 | " |
| | " 1月25日 | 2,695 | 1,347 | " |
| 2月分 2月14日 | 8,112 | 4,056 | | |
| 小計 | 107,264 | 53,626 | | |
| 按分割合 積算根拠 | <p style="text-align: center;">政務活動(50%)</p> <hr/> <p style="text-align: center;">政務活動(50%) + その他の活動(50%)</p> | | | |

- 注) 1 【全費目】注) 2を除く全ての費目の支出について、本一覧表を作成すること
報告に関しては、支出の種類(例: ガソリン、携帯電話代)ごとに1年分まとめて報告しても差し支えない
- 2 【調査研究費、研修費】公共交通機関利用料を支出した視察及び受講料、(公共交通機関利用料を含む)を支出した研修については、別様式の「国内・海外視察、研修報告書」により報告すること
- 3 【広報費】広報紙は、経費内訳の内容欄に印刷・送付部数を記入すること
- 4 【事務所費】自己が所有する事務所に対する賃貸料は充当不可、事務所要件を満たさない場合は充当不可
- 5 【人件費】生計を一にする親族雇用は充当不可
- 6 領収書等は、別途「領収書等添付票」に添付すること

費目別支出内容一覧表

議員名 江本 啓夫

| | | | | | |
|--------------|--|---------|--------|-------|-------|
| 費目 | 調査研究費・研修費・会議費・資料費 広報費・事務所費・ <u>事務費</u> ・人件費 | | | 整理番号 | 2-1-2 |
| 事業内容 | 固定電話使用料およびインターネット使用料 | | | | |
| 経費内訳 | 項目 | 金額(円) | 充当額(円) | 内容 | |
| | 3月分 3月17日 | 8059 | 4029 | 小数点切捨 | |
| | 4 3月27日 | 2695 | 1347 | " | |
| | | | | | |
| | | | | | |
| | | | | | |
| | | | | | |
| | | | | | |
| | | | | | |
| | 小計 | 10754 | 5376 | | |
| | 《合計》 | 118,018 | 59,002 | | |
| 按分割合 積算根拠 | <p style="text-align: center;">政務活動 (50%)</p> <hr/> <p style="text-align: center;">政務活動 (50%) + その他の活動 (50%)</p> | | | | |

- 注) 1 【全費目】注) 2を除く全ての費目の支出について、本一覧表を作成すること
報告に関しては、支出の種類(例: ガソリン、携帯電話代)ごとに1年分まとめて報告しても差し支えない
- 2 【調査研究費、研修費】公共交通機関利用料を支出した視察及び受講料。(公共交通機関利用料を含む)を支出した研修については、別様式の「国内・海外視察、研修報告書」により報告すること
- 3 【広報費】広報紙は、経費内訳の内容欄に印刷・送付部数を記入すること
- 4 【事務所費】自己が所有する事務所に対する賃貸料は充当不可、事務所要件を満たさない場合は充当不可
- 5 【人件費】生計を一にする親族雇用は充当不可
- 6 領収書等は、別途「領収書等添付票」に添付すること

領収書等添付票

| | | | |
|--|-------|---|-------|
| 費目 | ⑦ 事務費 | 整理番号 | 2 - 2 |
| 【領収書その他の書面の添付欄】 | | | |
| 通常払込料金加入者負担 電話料金等払込受領証兼収入金領収控 ご請求額 ¥8,486 ご請求番号 3018238629116 西日本電信電話株式会社 00140-7-900500 2021年 4月分 <small>お支払期限</small> 4月26日 お客さま氏名 江本 郁夫 様 収納連絡先 (金融機関専用) 0120-017669 領収日付印 03-04-16 高千帆 郵便局 (55118) N94220005 <small>(金融機関等保管)</small> | | 通常払込料金加入者負担 電話料金等払込受領証兼収入金領収控 ご請求額 ¥8,653 ご請求番号 4048038831230 西日本電信電話株式会社 00140-7-900500 2021年 5月分 <small>お支払期限</small> 5月25日 お客さま氏名 江本 郁夫 様 収納連絡先 (金融機関専用) 0120-017669 領収日付印 03-05-20 高千帆 郵便局 (55118) N94360015 <small>(金融機関等保管)</small> | |
| 通常払込料金加入者負担 払込受領証兼 収入金領収控 ご請求額 ¥2,585 ご請求番号 0117-639-061 NTTコミュニケーションズ株式会社 00140-7-900500 2021年 5月 <small>お支払期限</small> 5月31日 お客さま氏名 江本 郁夫 様 収納連絡先(金融機関専用) ビリングカスタマセンタ 0120-506900 領収日付印 03-05-21 高千帆 郵便局 (55118) N94370011 <small>(金融機関等保管)</small> | | | |
| 充当額 $\frac{1}{2}$ 4,243円 | | 充当額 $\frac{1}{2}$ 4,326円 | |
| | | 充当額 $\frac{1}{2}$ 1,292円 | |

注) 1 領収書その他の書面には「当該支出の目的」を付記すること。
 2 按分による支出がある場合は、「領収書その他の証拠書類の添付欄」の余白に按分の割合及び按分による支出額を付記すること。
 3 按分による支出以外で経費の一部に政務活動費を充当した場合は、領収書等添付票の余白に政務活動費による支出額を付記すること。

領収書等添付票

| | | | |
|-----------------|-------|------|-----|
| 費目 | ⑦ 事務費 | 整理番号 | 2-3 |
| 【領収書その他の書面の添付欄】 | | | |

| | | | | | | | | | | | | | | | | | | | | | | | | | | | | | | | | | | | | | | | | | | | | | | | | | | | | | | | | |
|---|--|--------|-------|---------------|-----------|------|--------|--------------------|--|--|----------------|--|--|-------------|--|--|-------|--|---|------|--------|-------|---------------|-----------|------|--------|--------------------|--|--|----------------|--|--|-------------|--|--|-------|--|---|------|--------|-------|--------------|----------|-------|-------|--------------------|--|--|---------------|--|--|----------------------------|--|--|-------|--|
| <p style="text-align: center; border: 1px solid black; padding: 2px;">通常払込料金加入者負担</p> <p style="text-align: center;">電話料金等払込受領証兼収入金領収控</p> <table border="1" style="width: 100%; border-collapse: collapse;"> <tr> <td style="width: 10%;">ご請求額</td> <td style="text-align: right;">¥9,294</td> </tr> <tr> <td>ご請求番号</td> <td style="text-align: center;">5068639033346</td> </tr> </table> <p style="text-align: center;">西日本電信電話株式会社 00140-7-900500</p> <table border="1" style="width: 100%; border-collapse: collapse;"> <tr> <td style="width: 10%;">2021年 6月分</td> <td style="width: 10%; text-align: center;">支払期限</td> <td style="width: 80%;">6月 25日</td> </tr> <tr> <td colspan="3" style="text-align: center;">お客様さま氏名 江本 郁夫 様</td> </tr> <tr> <td colspan="3">収納連絡先 (金融機関専用)</td> </tr> <tr> <td colspan="3" style="text-align: center;">0120-017669</td> </tr> </table> <table border="1" style="width: 100%; border-collapse: collapse; margin-top: 5px;"> <tr> <td style="width: 10%; text-align: center;">領収日付印</td> <td style="width: 90%;"> 03-06-18 高千帆 郵便局 (55118) N94390016 </td> </tr> </table> <p style="text-align: center; font-size: small;">(金融機関等保管)</p> | ご請求額 | ¥9,294 | ご請求番号 | 5068639033346 | 2021年 6月分 | 支払期限 | 6月 25日 | お客様さま氏名 江本 郁夫 様 | | | 収納連絡先 (金融機関専用) | | | 0120-017669 | | | 領収日付印 | 03-06-18 高千帆 郵便局 (55118) N94390016 | <p style="text-align: center; border: 1px solid black; padding: 2px;">通常払込料金加入者負担</p> <p style="text-align: center;">電話料金等払込受領証兼収入金領収控</p> <table border="1" style="width: 100%; border-collapse: collapse;"> <tr> <td style="width: 10%;">ご請求額</td> <td style="text-align: right;">¥8,871</td> </tr> <tr> <td>ご請求番号</td> <td style="text-align: center;">6098239235464</td> </tr> </table> <p style="text-align: center;">西日本電信電話株式会社 00140-7-900500</p> <table border="1" style="width: 100%; border-collapse: collapse;"> <tr> <td style="width: 10%;">2021年 7月分</td> <td style="width: 10%; text-align: center;">支払期限</td> <td style="width: 80%;">7月 26日</td> </tr> <tr> <td colspan="3" style="text-align: center;">お客様さま氏名 江本 郁夫 様</td> </tr> <tr> <td colspan="3">収納連絡先 (金融機関専用)</td> </tr> <tr> <td colspan="3" style="text-align: center;">0120-017669</td> </tr> </table> <table border="1" style="width: 100%; border-collapse: collapse; margin-top: 5px;"> <tr> <td style="width: 10%; text-align: center;">領収日付印</td> <td style="width: 90%;"> 03-07-20 高千帆 郵便局 (55118) N94120001 </td> </tr> </table> <p style="text-align: center; font-size: small;">(金融機関等保管)</p> | ご請求額 | ¥8,871 | ご請求番号 | 6098239235464 | 2021年 7月分 | 支払期限 | 7月 26日 | お客様さま氏名 江本 郁夫 様 | | | 収納連絡先 (金融機関専用) | | | 0120-017669 | | | 領収日付印 | 03-07-20 高千帆 郵便局 (55118) N94120001 | <p style="text-align: center; border: 1px solid black; padding: 2px;">通常払込料金加入者負担</p> <p style="text-align: center;">払込受領証兼収入金領収控</p> <table border="1" style="width: 100%; border-collapse: collapse;"> <tr> <td style="width: 10%;">ご請求額</td> <td style="text-align: right;">¥2,585</td> </tr> <tr> <td>ご請求番号</td> <td style="text-align: center;">0117-639-061</td> </tr> </table> <p style="text-align: center;">NTTコミュニケーションズ株式会社 00140-7-900500</p> <table border="1" style="width: 100%; border-collapse: collapse;"> <tr> <td style="width: 10%;">2021年 7月</td> <td style="width: 10%; text-align: center;">お支払期限</td> <td style="width: 80%;">8月 2日</td> </tr> <tr> <td colspan="3" style="text-align: center;">お客様さま氏名 江本 郁夫 様</td> </tr> <tr> <td colspan="3">収納連絡先(金融機関専用)</td> </tr> <tr> <td colspan="3" style="text-align: center;">ビリングカスタマセンタ 0120-506900</td> </tr> </table> <table border="1" style="width: 100%; border-collapse: collapse; margin-top: 5px;"> <tr> <td style="width: 10%; text-align: center;">領収日付印</td> <td style="width: 90%;"> 03-07-20 高千帆 郵便局 (55118) N94120002 </td> </tr> </table> <p style="text-align: center; font-size: small;">(金融機関等保管)</p> | ご請求額 | ¥2,585 | ご請求番号 | 0117-639-061 | 2021年 7月 | お支払期限 | 8月 2日 | お客様さま氏名 江本 郁夫 様 | | | 収納連絡先(金融機関専用) | | | ビリングカスタマセンタ 0120-506900 | | | 領収日付印 | 03-07-20 高千帆 郵便局 (55118) N94120002 |
| ご請求額 | ¥9,294 | | | | | | | | | | | | | | | | | | | | | | | | | | | | | | | | | | | | | | | | | | | | | | | | | | | | | | | |
| ご請求番号 | 5068639033346 | | | | | | | | | | | | | | | | | | | | | | | | | | | | | | | | | | | | | | | | | | | | | | | | | | | | | | | |
| 2021年 6月分 | 支払期限 | 6月 25日 | | | | | | | | | | | | | | | | | | | | | | | | | | | | | | | | | | | | | | | | | | | | | | | | | | | | | | |
| お客様さま氏名 江本 郁夫 様 | | | | | | | | | | | | | | | | | | | | | | | | | | | | | | | | | | | | | | | | | | | | | | | | | | | | | | | | |
| 収納連絡先 (金融機関専用) | | | | | | | | | | | | | | | | | | | | | | | | | | | | | | | | | | | | | | | | | | | | | | | | | | | | | | | | |
| 0120-017669 | | | | | | | | | | | | | | | | | | | | | | | | | | | | | | | | | | | | | | | | | | | | | | | | | | | | | | | | |
| 領収日付印 | 03-06-18 高千帆 郵便局 (55118) N94390016 | | | | | | | | | | | | | | | | | | | | | | | | | | | | | | | | | | | | | | | | | | | | | | | | | | | | | | | |
| ご請求額 | ¥8,871 | | | | | | | | | | | | | | | | | | | | | | | | | | | | | | | | | | | | | | | | | | | | | | | | | | | | | | | |
| ご請求番号 | 6098239235464 | | | | | | | | | | | | | | | | | | | | | | | | | | | | | | | | | | | | | | | | | | | | | | | | | | | | | | | |
| 2021年 7月分 | 支払期限 | 7月 26日 | | | | | | | | | | | | | | | | | | | | | | | | | | | | | | | | | | | | | | | | | | | | | | | | | | | | | | |
| お客様さま氏名 江本 郁夫 様 | | | | | | | | | | | | | | | | | | | | | | | | | | | | | | | | | | | | | | | | | | | | | | | | | | | | | | | | |
| 収納連絡先 (金融機関専用) | | | | | | | | | | | | | | | | | | | | | | | | | | | | | | | | | | | | | | | | | | | | | | | | | | | | | | | | |
| 0120-017669 | | | | | | | | | | | | | | | | | | | | | | | | | | | | | | | | | | | | | | | | | | | | | | | | | | | | | | | | |
| 領収日付印 | 03-07-20 高千帆 郵便局 (55118) N94120001 | | | | | | | | | | | | | | | | | | | | | | | | | | | | | | | | | | | | | | | | | | | | | | | | | | | | | | | |
| ご請求額 | ¥2,585 | | | | | | | | | | | | | | | | | | | | | | | | | | | | | | | | | | | | | | | | | | | | | | | | | | | | | | | |
| ご請求番号 | 0117-639-061 | | | | | | | | | | | | | | | | | | | | | | | | | | | | | | | | | | | | | | | | | | | | | | | | | | | | | | | |
| 2021年 7月 | お支払期限 | 8月 2日 | | | | | | | | | | | | | | | | | | | | | | | | | | | | | | | | | | | | | | | | | | | | | | | | | | | | | | |
| お客様さま氏名 江本 郁夫 様 | | | | | | | | | | | | | | | | | | | | | | | | | | | | | | | | | | | | | | | | | | | | | | | | | | | | | | | | |
| 収納連絡先(金融機関専用) | | | | | | | | | | | | | | | | | | | | | | | | | | | | | | | | | | | | | | | | | | | | | | | | | | | | | | | | |
| ビリングカスタマセンタ 0120-506900 | | | | | | | | | | | | | | | | | | | | | | | | | | | | | | | | | | | | | | | | | | | | | | | | | | | | | | | | |
| 領収日付印 | 03-07-20 高千帆 郵便局 (55118) N94120002 | | | | | | | | | | | | | | | | | | | | | | | | | | | | | | | | | | | | | | | | | | | | | | | | | | | | | | | |

| | | |
|--------------------------|--------------------------|--------------------------|
| 充当額 $\frac{1}{2}$ 4,647円 | 充当額 $\frac{1}{2}$ 4,435円 | 充当額 $\frac{1}{2}$ 1,292円 |
|--------------------------|--------------------------|--------------------------|

注) 1 領収書その他の書面には「当該支出の目的」を付記すること。
 2 按分による支出がある場合は、「領収書その他の証拠書類の添付欄」の余白に按分の割合及び按分による支出額を付記すること。
 3 按分による支出以外で経費の一部に政務活動費を充当した場合は、領収書等添付票の余白に政務活動費による支出額を付記すること。

領収書等添付票

| | | | |
|----|-------|------|-----|
| 費目 | ⑦ 事務費 | 整理番号 | 2-4 |
|----|-------|------|-----|

【領収書その他の書面の添付欄】

| | | |
|---|---|---|
| <p>通常払込料金加入者負担</p> <p>電話料金等払込受領証兼収入金額収控</p> <p>ご請求額 ¥8,649</p> <p>ご請求番号 8018939437584</p> <p>西日本電信電話株式会社 00140-7-900500</p> <p>2021年 8月分 支払期限 8月 25日</p> <p>お客様氏名 江本 郁夫 様</p> <p>収納連絡先 (金融機関専用)</p> <p>0120-017669</p> <p>領収日付印 03-08-18 高千帆 郵便局 (55118) N94120003</p> <p>(金融機関等保管)</p> | <p>通常払込料金加入者負担</p> <p>電話料金等払込受領証兼収入金額収控</p> <p>ご請求額 ¥9,208</p> <p>ご請求番号 4048439639706</p> <p>西日本電信電話株式会社 00140-7-900500</p> <p>2021年 9月分 支払期限 9月 27日</p> <p>お客様氏名 江本 郁夫 様</p> <p>収納連絡先 (金融機関専用)</p> <p>0120-017669</p> <p>領収日付印 03-09-15 高千帆 郵便局 (55118) N94240004</p> <p>(金融機関等保管)</p> | <p>通常払込料金加入者負担</p> <p>払込受領証兼収入金額収控</p> <p>ご請求額 ¥2,585</p> <p>ご請求番号 0117-639-061</p> <p>NTTコミュニケーションズ株式会社 00140-7-900500</p> <p>2021年 9月 支払期限 9月 30日</p> <p>お客様氏名 江本 郁夫 様</p> <p>収納連絡先(金融機関専用)</p> <p>ピリングカスタマセンタ 0120-506900</p> <p>領収日付印 03-09-27 高千帆 郵便局 (55118) N94330003</p> <p>(金融機関等保管)</p> |
| <p>相当額 4,324円</p> | <p>相当額 4,604円</p> | <p>相当額 1,292</p> |

注) 1 領収書その他の書面には「当該支出の目的」を付記すること。
 2 按分による支出がある場合は、「領収書その他の証拠書類の添付欄」の余白に按分の割合及び按分による支出額を付記すること。
 3 按分による支出以外で経費の一部に政務活動費を充当した場合は、領収書等添付票の余白に政務活動費による支出額を付記すること。

領収書等添付票

| | | | |
|-----------------|-------|------|-------|
| 費目 | ⑦ 事務費 | 整理番号 | 2 - 5 |
| 【領収書その他の書面の添付欄】 | | | |

| | | | | | | | | | | | | | | | | | | | | | | | | | | | | | | | | | | | | | | | | | | | | | | | | | | | | | | | | | | | | | | |
|--|--|------------|--------------------------|--|------|--------|-------|---------------|-------------------------------|--|-----------|--------------|------------------|--|-----------------------------------|--|-------|--|-----------|--|--|--------------------|--|--------------------------|--|------|--------|-------|---------------|-------------------------------|--|-----------|--------------|------------------|--|-----------------------------------|--|-------|--|-----------|--|---|--------------------|--|---------------------|--|------|--------|-------|--------------|-------------------------------------|--|----------|--------------|------------------|--|---|--|-------|--|-----------|--|
| <table border="1" style="width: 100%; border-collapse: collapse;"> <tr> <td colspan="2" style="text-align: center;">通常払込料金加入者負担</td> </tr> <tr> <td colspan="2" style="text-align: center;">電話料金等払込受領証兼収入金領収控</td> </tr> <tr> <td style="text-align: center;">ご請求額</td> <td style="text-align: right;">¥8,391</td> </tr> <tr> <td style="text-align: center;">ご請求番号</td> <td style="text-align: right;">5078038022840</td> </tr> <tr> <td colspan="2" style="text-align: center;">西日本電信電話株式会社 00140-7-900500</td> </tr> <tr> <td style="text-align: center;">2021年10月分</td> <td style="text-align: center;">お支払期限 10月25日</td> </tr> <tr> <td colspan="2" style="text-align: center;">お客様氏名 江本 郁夫 様</td> </tr> <tr> <td colspan="2" style="text-align: center;">収納連絡先 (金融機関専用) 0120-017669</td> </tr> <tr> <td style="text-align: center;">領収日付印</td> <td style="text-align: center;">03-10-22 高千帆 郵便局 (55118) N94340002</td> </tr> <tr> <td colspan="2" style="text-align: center;">(金融機関等保管)</td> </tr> </table> | 通常払込料金加入者負担 | | 電話料金等払込受領証兼収入金領収控 | | ご請求額 | ¥8,391 | ご請求番号 | 5078038022840 | 西日本電信電話株式会社 00140-7-900500 | | 2021年10月分 | お支払期限 10月25日 | お客様氏名 江本 郁夫 様 | | 収納連絡先 (金融機関専用) 0120-017669 | | 領収日付印 | 03-10-22 高千帆 郵便局 (55118) N94340002 | (金融機関等保管) | | <table border="1" style="width: 100%; border-collapse: collapse;"> <tr> <td colspan="2" style="text-align: center;">通常払込料金加入者負担</td> </tr> <tr> <td colspan="2" style="text-align: center;">電話料金等払込受領証兼収入金領収控</td> </tr> <tr> <td style="text-align: center;">ご請求額</td> <td style="text-align: right;">¥7,857</td> </tr> <tr> <td style="text-align: center;">ご請求番号</td> <td style="text-align: right;">6098638224957</td> </tr> <tr> <td colspan="2" style="text-align: center;">西日本電信電話株式会社 00140-7-900500</td> </tr> <tr> <td style="text-align: center;">2021年11月分</td> <td style="text-align: center;">お支払期限 11月25日</td> </tr> <tr> <td colspan="2" style="text-align: center;">お客様氏名 江本 郁夫 様</td> </tr> <tr> <td colspan="2" style="text-align: center;">収納連絡先 (金融機関専用) 0120-017669</td> </tr> <tr> <td style="text-align: center;">領収日付印</td> <td style="text-align: center;">03-11-19 高千帆 郵便局 (55118) N94230002</td> </tr> <tr> <td colspan="2" style="text-align: center;">(金融機関等保管)</td> </tr> </table> | 通常払込料金加入者負担 | | 電話料金等払込受領証兼収入金領収控 | | ご請求額 | ¥7,857 | ご請求番号 | 6098638224957 | 西日本電信電話株式会社 00140-7-900500 | | 2021年11月分 | お支払期限 11月25日 | お客様氏名 江本 郁夫 様 | | 収納連絡先 (金融機関専用) 0120-017669 | | 領収日付印 | 03-11-19 高千帆 郵便局 (55118) N94230002 | (金融機関等保管) | | <table border="1" style="width: 100%; border-collapse: collapse;"> <tr> <td colspan="2" style="text-align: center;">通常払込料金加入者負担</td> </tr> <tr> <td colspan="2" style="text-align: center;">払込受領証兼収入金領収控</td> </tr> <tr> <td style="text-align: center;">ご請求額</td> <td style="text-align: right;">¥2,585</td> </tr> <tr> <td style="text-align: center;">ご請求番号</td> <td style="text-align: right;">0117-639-061</td> </tr> <tr> <td colspan="2" style="text-align: center;">NTTコミュニケーションズ株式会社 00140-7-900500</td> </tr> <tr> <td style="text-align: center;">2021年11月</td> <td style="text-align: center;">お支払期限 11月30日</td> </tr> <tr> <td colspan="2" style="text-align: center;">お客様氏名 江本 郁夫 様</td> </tr> <tr> <td colspan="2" style="text-align: center;">収納連絡先(金融機関専用) ビリングカスタマセンタ 0120-506900</td> </tr> <tr> <td style="text-align: center;">領収日付印</td> <td style="text-align: center;">03-11-19 高千帆 郵便局 (55118) N94230003</td> </tr> <tr> <td colspan="2" style="text-align: center;">(金融機関等保管)</td> </tr> </table> | 通常払込料金加入者負担 | | 払込受領証兼収入金領収控 | | ご請求額 | ¥2,585 | ご請求番号 | 0117-639-061 | NTTコミュニケーションズ株式会社 00140-7-900500 | | 2021年11月 | お支払期限 11月30日 | お客様氏名 江本 郁夫 様 | | 収納連絡先(金融機関専用) ビリングカスタマセンタ 0120-506900 | | 領収日付印 | 03-11-19 高千帆 郵便局 (55118) N94230003 | (金融機関等保管) | |
| 通常払込料金加入者負担 | | | | | | | | | | | | | | | | | | | | | | | | | | | | | | | | | | | | | | | | | | | | | | | | | | | | | | | | | | | | | | |
| 電話料金等払込受領証兼収入金領収控 | | | | | | | | | | | | | | | | | | | | | | | | | | | | | | | | | | | | | | | | | | | | | | | | | | | | | | | | | | | | | | |
| ご請求額 | ¥8,391 | | | | | | | | | | | | | | | | | | | | | | | | | | | | | | | | | | | | | | | | | | | | | | | | | | | | | | | | | | | | | |
| ご請求番号 | 5078038022840 | | | | | | | | | | | | | | | | | | | | | | | | | | | | | | | | | | | | | | | | | | | | | | | | | | | | | | | | | | | | | |
| 西日本電信電話株式会社 00140-7-900500 | | | | | | | | | | | | | | | | | | | | | | | | | | | | | | | | | | | | | | | | | | | | | | | | | | | | | | | | | | | | | | |
| 2021年10月分 | お支払期限 10月25日 | | | | | | | | | | | | | | | | | | | | | | | | | | | | | | | | | | | | | | | | | | | | | | | | | | | | | | | | | | | | | |
| お客様氏名 江本 郁夫 様 | | | | | | | | | | | | | | | | | | | | | | | | | | | | | | | | | | | | | | | | | | | | | | | | | | | | | | | | | | | | | | |
| 収納連絡先 (金融機関専用) 0120-017669 | | | | | | | | | | | | | | | | | | | | | | | | | | | | | | | | | | | | | | | | | | | | | | | | | | | | | | | | | | | | | | |
| 領収日付印 | 03-10-22 高千帆 郵便局 (55118) N94340002 | | | | | | | | | | | | | | | | | | | | | | | | | | | | | | | | | | | | | | | | | | | | | | | | | | | | | | | | | | | | | |
| (金融機関等保管) | | | | | | | | | | | | | | | | | | | | | | | | | | | | | | | | | | | | | | | | | | | | | | | | | | | | | | | | | | | | | | |
| 通常払込料金加入者負担 | | | | | | | | | | | | | | | | | | | | | | | | | | | | | | | | | | | | | | | | | | | | | | | | | | | | | | | | | | | | | | |
| 電話料金等払込受領証兼収入金領収控 | | | | | | | | | | | | | | | | | | | | | | | | | | | | | | | | | | | | | | | | | | | | | | | | | | | | | | | | | | | | | | |
| ご請求額 | ¥7,857 | | | | | | | | | | | | | | | | | | | | | | | | | | | | | | | | | | | | | | | | | | | | | | | | | | | | | | | | | | | | | |
| ご請求番号 | 6098638224957 | | | | | | | | | | | | | | | | | | | | | | | | | | | | | | | | | | | | | | | | | | | | | | | | | | | | | | | | | | | | | |
| 西日本電信電話株式会社 00140-7-900500 | | | | | | | | | | | | | | | | | | | | | | | | | | | | | | | | | | | | | | | | | | | | | | | | | | | | | | | | | | | | | | |
| 2021年11月分 | お支払期限 11月25日 | | | | | | | | | | | | | | | | | | | | | | | | | | | | | | | | | | | | | | | | | | | | | | | | | | | | | | | | | | | | | |
| お客様氏名 江本 郁夫 様 | | | | | | | | | | | | | | | | | | | | | | | | | | | | | | | | | | | | | | | | | | | | | | | | | | | | | | | | | | | | | | |
| 収納連絡先 (金融機関専用) 0120-017669 | | | | | | | | | | | | | | | | | | | | | | | | | | | | | | | | | | | | | | | | | | | | | | | | | | | | | | | | | | | | | | |
| 領収日付印 | 03-11-19 高千帆 郵便局 (55118) N94230002 | | | | | | | | | | | | | | | | | | | | | | | | | | | | | | | | | | | | | | | | | | | | | | | | | | | | | | | | | | | | | |
| (金融機関等保管) | | | | | | | | | | | | | | | | | | | | | | | | | | | | | | | | | | | | | | | | | | | | | | | | | | | | | | | | | | | | | | |
| 通常払込料金加入者負担 | | | | | | | | | | | | | | | | | | | | | | | | | | | | | | | | | | | | | | | | | | | | | | | | | | | | | | | | | | | | | | |
| 払込受領証兼収入金領収控 | | | | | | | | | | | | | | | | | | | | | | | | | | | | | | | | | | | | | | | | | | | | | | | | | | | | | | | | | | | | | | |
| ご請求額 | ¥2,585 | | | | | | | | | | | | | | | | | | | | | | | | | | | | | | | | | | | | | | | | | | | | | | | | | | | | | | | | | | | | | |
| ご請求番号 | 0117-639-061 | | | | | | | | | | | | | | | | | | | | | | | | | | | | | | | | | | | | | | | | | | | | | | | | | | | | | | | | | | | | | |
| NTTコミュニケーションズ株式会社 00140-7-900500 | | | | | | | | | | | | | | | | | | | | | | | | | | | | | | | | | | | | | | | | | | | | | | | | | | | | | | | | | | | | | | |
| 2021年11月 | お支払期限 11月30日 | | | | | | | | | | | | | | | | | | | | | | | | | | | | | | | | | | | | | | | | | | | | | | | | | | | | | | | | | | | | | |
| お客様氏名 江本 郁夫 様 | | | | | | | | | | | | | | | | | | | | | | | | | | | | | | | | | | | | | | | | | | | | | | | | | | | | | | | | | | | | | | |
| 収納連絡先(金融機関専用) ビリングカスタマセンタ 0120-506900 | | | | | | | | | | | | | | | | | | | | | | | | | | | | | | | | | | | | | | | | | | | | | | | | | | | | | | | | | | | | | | |
| 領収日付印 | 03-11-19 高千帆 郵便局 (55118) N94230003 | | | | | | | | | | | | | | | | | | | | | | | | | | | | | | | | | | | | | | | | | | | | | | | | | | | | | | | | | | | | | |
| (金融機関等保管) | | | | | | | | | | | | | | | | | | | | | | | | | | | | | | | | | | | | | | | | | | | | | | | | | | | | | | | | | | | | | | |
| 充当額 4,195円 | 充当額 6,928円 | 充当額 1,292円 | | | | | | | | | | | | | | | | | | | | | | | | | | | | | | | | | | | | | | | | | | | | | | | | | | | | | | | | | | | | |

- 注) 1 領収書その他の書面には「当該支出の目的」を付記すること。
 2 按分による支出がある場合は、「領収書その他の証拠書類の添付欄」の余白に按分の割合及び按分による支出額を付記すること。
 3 按分による支出以外で経費の一部に政務活動費を充当した場合は、領収書等添付票の余白に政務活動費による支出額を付記すること。

領収書等添付票

| | | | |
|-----------------|-------|------|-----|
| 費目 | ⑦ 事務費 | 整理番号 | 2-6 |
| 【領収書その他の書面の添付欄】 | | | |

| | | | | | | | | | | | | | | | | | | | | | | | | | | | | | | | | | | | | | | | | | | | | | | | |
|---|--|--------|-------|---------------|-----------|-------|--------|------------------|--|--|-----------------------------------|--|--|-------|--|---|------|--------|-------|---------------|----------|-------|-------|------------------|--|--|-----------------------------------|--|--|-------|--|--|------|--------|-------|--------------|---------|-------|-------|------------------|--|--|--|--|--|-------|--|
| <p style="text-align:center; border: 1px solid black; padding: 2px;">通常払込料金加入者負担</p> <p style="text-align:center; border: 1px solid black; padding: 2px;">電話料金等払込受領証兼収入金領収控</p> <table border="1" style="width:100%; border-collapse: collapse;"> <tr> <td style="width:15%; text-align:center;">ご請求額</td> <td style="text-align:right;">¥7,967</td> </tr> <tr> <td style="text-align:center;">ご請求番号</td> <td style="text-align:center;">8028338427076</td> </tr> </table> <p style="text-align:center; border: 1px solid black; padding: 2px;">西日本電信電話株式会社 00140-7-900500</p> <table border="1" style="width:100%; border-collapse: collapse;"> <tr> <td style="width:15%;">2021年12月分</td> <td style="width:15%; text-align:center;">お支払期限</td> <td style="width:70%; text-align:center;">12月27日</td> </tr> <tr> <td colspan="3" style="text-align:center; padding: 5px;">お客様氏名 江本 郁夫 様</td> </tr> <tr> <td colspan="3" style="padding: 5px;">収納連絡先 (金融機関専用) 0120-017669</td> </tr> </table> <table border="1" style="width:100%; border-collapse: collapse; margin-top: 5px;"> <tr> <td style="width:15%; text-align:center;">領収日付印</td> <td style="width:85%; padding: 5px;">03-12-21 高千帆 郵便局 (55118) N94260006</td> </tr> </table> <p style="text-align:center; font-size: small;">(金融機関等保管)</p> | ご請求額 | ¥7,967 | ご請求番号 | 8028338427076 | 2021年12月分 | お支払期限 | 12月27日 | お客様氏名 江本 郁夫 様 | | | 収納連絡先 (金融機関専用) 0120-017669 | | | 領収日付印 | 03-12-21 高千帆 郵便局 (55118) N94260006 | <p style="text-align:center; border: 1px solid black; padding: 2px;">通常払込料金加入者負担</p> <p style="text-align:center; border: 1px solid black; padding: 2px;">電話料金等払込受領証兼収入金領収控</p> <table border="1" style="width:100%; border-collapse: collapse;"> <tr> <td style="width:15%; text-align:center;">ご請求額</td> <td style="text-align:right;">¥8,741</td> </tr> <tr> <td style="text-align:center;">ご請求番号</td> <td style="text-align:center;">9058238225587</td> </tr> </table> <p style="text-align:center; border: 1px solid black; padding: 2px;">西日本電信電話株式会社 00140-7-900500</p> <table border="1" style="width:100%; border-collapse: collapse;"> <tr> <td style="width:15%;">2022年1月分</td> <td style="width:15%; text-align:center;">お支払期限</td> <td style="width:70%; text-align:center;">1月25日</td> </tr> <tr> <td colspan="3" style="text-align:center; padding: 5px;">お客様氏名 江本 郁夫 様</td> </tr> <tr> <td colspan="3" style="padding: 5px;">収納連絡先 (金融機関専用) 0120-017669</td> </tr> </table> <table border="1" style="width:100%; border-collapse: collapse; margin-top: 5px;"> <tr> <td style="width:15%; text-align:center;">領収日付印</td> <td style="width:85%; padding: 5px;">N94350002 04-01-14 高千帆 郵便局 (55118)</td> </tr> </table> <p style="text-align:center; font-size: small;">(金融機関等保管)</p> | ご請求額 | ¥8,741 | ご請求番号 | 9058238225587 | 2022年1月分 | お支払期限 | 1月25日 | お客様氏名 江本 郁夫 様 | | | 収納連絡先 (金融機関専用) 0120-017669 | | | 領収日付印 | N94350002 04-01-14 高千帆 郵便局 (55118) | <p style="text-align:center; border: 1px solid black; padding: 2px;">通常払込料金加入者負担</p> <p style="text-align:center; border: 1px solid black; padding: 2px;">払込受領証兼 収入金領収控</p> <table border="1" style="width:100%; border-collapse: collapse;"> <tr> <td style="width:15%; text-align:center;">ご請求額</td> <td style="text-align:right;">¥2,585</td> </tr> <tr> <td style="text-align:center;">ご請求番号</td> <td style="text-align:center;">0117-639-061</td> </tr> </table> <p style="text-align:center; border: 1px solid black; padding: 2px;">NTTコミュニケーションズ株式会社 00140-7-900500</p> <table border="1" style="width:100%; border-collapse: collapse;"> <tr> <td style="width:15%;">2022年1月</td> <td style="width:15%; text-align:center;">お支払期限</td> <td style="width:70%; text-align:center;">1月31日</td> </tr> <tr> <td colspan="3" style="text-align:center; padding: 5px;">お客様氏名 江本 郁夫 様</td> </tr> <tr> <td colspan="3" style="padding: 5px;">収納連絡先(金融機関用) ビルングカスタマセンタ 0120-506900</td> </tr> </table> <table border="1" style="width:100%; border-collapse: collapse; margin-top: 5px;"> <tr> <td style="width:15%; text-align:center;">領収日付印</td> <td style="width:85%; padding: 5px;">N94110003 04-01-25 高千帆 郵便局 (55118) 料金 110円</td> </tr> </table> <p style="text-align:center; font-size: small;">(金融機関等保管)</p> <p style="text-align:right; margin-top: 10px;">振込料 110円 充当額 1347円</p> | ご請求額 | ¥2,585 | ご請求番号 | 0117-639-061 | 2022年1月 | お支払期限 | 1月31日 | お客様氏名 江本 郁夫 様 | | | 収納連絡先(金融機関用) ビルングカスタマセンタ 0120-506900 | | | 領収日付印 | N94110003 04-01-25 高千帆 郵便局 (55118) 料金 110円 |
| ご請求額 | ¥7,967 | | | | | | | | | | | | | | | | | | | | | | | | | | | | | | | | | | | | | | | | | | | | | | |
| ご請求番号 | 8028338427076 | | | | | | | | | | | | | | | | | | | | | | | | | | | | | | | | | | | | | | | | | | | | | | |
| 2021年12月分 | お支払期限 | 12月27日 | | | | | | | | | | | | | | | | | | | | | | | | | | | | | | | | | | | | | | | | | | | | | |
| お客様氏名 江本 郁夫 様 | | | | | | | | | | | | | | | | | | | | | | | | | | | | | | | | | | | | | | | | | | | | | | | |
| 収納連絡先 (金融機関専用) 0120-017669 | | | | | | | | | | | | | | | | | | | | | | | | | | | | | | | | | | | | | | | | | | | | | | | |
| 領収日付印 | 03-12-21 高千帆 郵便局 (55118) N94260006 | | | | | | | | | | | | | | | | | | | | | | | | | | | | | | | | | | | | | | | | | | | | | | |
| ご請求額 | ¥8,741 | | | | | | | | | | | | | | | | | | | | | | | | | | | | | | | | | | | | | | | | | | | | | | |
| ご請求番号 | 9058238225587 | | | | | | | | | | | | | | | | | | | | | | | | | | | | | | | | | | | | | | | | | | | | | | |
| 2022年1月分 | お支払期限 | 1月25日 | | | | | | | | | | | | | | | | | | | | | | | | | | | | | | | | | | | | | | | | | | | | | |
| お客様氏名 江本 郁夫 様 | | | | | | | | | | | | | | | | | | | | | | | | | | | | | | | | | | | | | | | | | | | | | | | |
| 収納連絡先 (金融機関専用) 0120-017669 | | | | | | | | | | | | | | | | | | | | | | | | | | | | | | | | | | | | | | | | | | | | | | | |
| 領収日付印 | N94350002 04-01-14 高千帆 郵便局 (55118) | | | | | | | | | | | | | | | | | | | | | | | | | | | | | | | | | | | | | | | | | | | | | | |
| ご請求額 | ¥2,585 | | | | | | | | | | | | | | | | | | | | | | | | | | | | | | | | | | | | | | | | | | | | | | |
| ご請求番号 | 0117-639-061 | | | | | | | | | | | | | | | | | | | | | | | | | | | | | | | | | | | | | | | | | | | | | | |
| 2022年1月 | お支払期限 | 1月31日 | | | | | | | | | | | | | | | | | | | | | | | | | | | | | | | | | | | | | | | | | | | | | |
| お客様氏名 江本 郁夫 様 | | | | | | | | | | | | | | | | | | | | | | | | | | | | | | | | | | | | | | | | | | | | | | | |
| 収納連絡先(金融機関用) ビルングカスタマセンタ 0120-506900 | | | | | | | | | | | | | | | | | | | | | | | | | | | | | | | | | | | | | | | | | | | | | | | |
| 領収日付印 | N94110003 04-01-25 高千帆 郵便局 (55118) 料金 110円 | | | | | | | | | | | | | | | | | | | | | | | | | | | | | | | | | | | | | | | | | | | | | | |

| | | |
|------------|------------|--|
| 充当額 3,980円 | 充当額 4,370円 | |
|------------|------------|--|

- 注) 1 領収書その他の書面には「当該支出の目的」を付記すること。
 2 按分による支出がある場合は、「領収書その他の証拠書類の添付欄」の余白に按分の割合及び按分による支出額を付記すること。
 3 按分による支出以外で経費の一部に政務活動費を充当した場合は、領収書等添付票の余白に政務活動費による支出額を付記すること。

領収書等添付票

| | | | |
|-----------------|-------|------|-------|
| 費目 | ⑦ 事務費 | 整理番号 | 2 - 7 |
| 【領収書その他の書面の添付欄】 | | | |

| | | | | | | | | | | | | | | | | | | | | | | | | | | | | | | | | | | | | | | | | | | | | | | | | | | | | | | | | | | | | | | | | | | | | | | | | | | | | | | | | | | | | | | | | | | | | | | | |
|---|---------------|----------|-------|---------------|-----------|-------|--------|------------------|--|--|----------------|--|--|-------------|--|--|----------|------|----------|----|------|--|--|--------|--|--|-----------|--|--|--|--|---|----|--------|-------|---------------|-----------|-------|--------|------------------|--|--|----------------|--|--|-------------|--|--|----------|------|----------|----|------|--|--|--------|--|--|-----------|--|--|--|--|---|----|--------|-------|--------------|----------|-------|--------|------------------|--|--|--------------|--|--|----------------------------|--|--|----------|------|----------|----|------|--|--|--------|--|--|-----------|--|--|--|--|
| <p style="text-align: center; border: 1px solid black; padding: 2px;">通常払込料金加入者負担</p> <p style="text-align: center; border: 1px solid black; padding: 2px;">電話料金等払込受領証兼収入金領収控</p> <table border="1" style="width: 100%; border-collapse: collapse;"> <tr> <td style="width: 10%; font-size: small;">金額</td> <td style="text-align: right;">¥8,002</td> </tr> <tr> <td style="font-size: small;">ご請求番号</td> <td>1088238427796</td> </tr> </table> <p style="text-align: center;">西日本電信電話株式会社 00140-7-900500</p> <table border="1" style="width: 100%; border-collapse: collapse;"> <tr> <td style="width: 15%;">2022年 2月分</td> <td style="width: 10%; font-size: small;">お支払期限</td> <td style="width: 15%;">2月 25日</td> </tr> <tr> <td colspan="3" style="text-align: center;">お客様氏名 江本 郁夫 様</td> </tr> <tr> <td colspan="3" style="font-size: small;">収納連絡先 (金融機関専用)</td> </tr> <tr> <td colspan="3" style="text-align: center;">0120-017669</td> </tr> </table> <table border="1" style="width: 100%; border-collapse: collapse;"> <tr> <td style="width: 15%; text-align: center;">現金 振込</td> <td style="width: 10%; font-size: small;">領収日付</td> <td style="width: 15%;">04-02-14</td> <td style="width: 10%; text-align: center;">料金</td> <td style="width: 50%;">110円</td> </tr> <tr> <td colspan="2"></td> <td style="text-align: center;">高千帆郵便局</td> <td colspan="2"></td> </tr> <tr> <td colspan="5" style="font-size: small;">(金融機関等保管)</td> </tr> </table> <p style="margin-top: 10px;">振込料 110円 当額 4056円</p> | 金額 | ¥8,002 | ご請求番号 | 1088238427796 | 2022年 2月分 | お支払期限 | 2月 25日 | お客様氏名 江本 郁夫 様 | | | 収納連絡先 (金融機関専用) | | | 0120-017669 | | | 現金 振込 | 領収日付 | 04-02-14 | 料金 | 110円 | | | 高千帆郵便局 | | | (金融機関等保管) | | | | | <p style="text-align: center; border: 1px solid black; padding: 2px;">通常払込料金加入者負担</p> <p style="text-align: center; border: 1px solid black; padding: 2px;">電話料金等払込受領証兼収入金領収控</p> <table border="1" style="width: 100%; border-collapse: collapse;"> <tr> <td style="width: 10%; font-size: small;">金額</td> <td style="text-align: right;">¥7,949</td> </tr> <tr> <td style="font-size: small;">ご請求番号</td> <td>3018138630007</td> </tr> </table> <p style="text-align: center;">西日本電信電話株式会社 00140-7-900500</p> <table border="1" style="width: 100%; border-collapse: collapse;"> <tr> <td style="width: 15%;">2022年 3月分</td> <td style="width: 10%; font-size: small;">お支払期限</td> <td style="width: 15%;">3月 25日</td> </tr> <tr> <td colspan="3" style="text-align: center;">お客様氏名 江本 郁夫 様</td> </tr> <tr> <td colspan="3" style="font-size: small;">収納連絡先 (金融機関専用)</td> </tr> <tr> <td colspan="3" style="text-align: center;">0120-017669</td> </tr> </table> <table border="1" style="width: 100%; border-collapse: collapse;"> <tr> <td style="width: 15%; text-align: center;">現金 振込</td> <td style="width: 10%; font-size: small;">領収日付</td> <td style="width: 15%;">04-03-17</td> <td style="width: 10%; text-align: center;">料金</td> <td style="width: 50%;">110円</td> </tr> <tr> <td colspan="2"></td> <td style="text-align: center;">高千帆郵便局</td> <td colspan="2"></td> </tr> <tr> <td colspan="5" style="font-size: small;">(金融機関等保管)</td> </tr> </table> <p style="margin-top: 10px;">振込料 110円 当額 4029円</p> | 金額 | ¥7,949 | ご請求番号 | 3018138630007 | 2022年 3月分 | お支払期限 | 3月 25日 | お客様氏名 江本 郁夫 様 | | | 収納連絡先 (金融機関専用) | | | 0120-017669 | | | 現金 振込 | 領収日付 | 04-03-17 | 料金 | 110円 | | | 高千帆郵便局 | | | (金融機関等保管) | | | | | <p style="text-align: center; border: 1px solid black; padding: 2px;">通常払込料金加入者負担</p> <p style="text-align: center; border: 1px solid black; padding: 2px;">払込受領証兼 収入金領収控</p> <table border="1" style="width: 100%; border-collapse: collapse;"> <tr> <td style="width: 10%; font-size: small;">金額</td> <td style="text-align: right;">¥2,585</td> </tr> <tr> <td style="font-size: small;">ご請求番号</td> <td>0117-639-061</td> </tr> </table> <p style="text-align: center;">NTTコミュニケーションズ株式会社 00140-7-900500</p> <table border="1" style="width: 100%; border-collapse: collapse;"> <tr> <td style="width: 15%;">2022年 3月</td> <td style="width: 10%; font-size: small;">お支払期限</td> <td style="width: 15%;">3月 31日</td> </tr> <tr> <td colspan="3" style="text-align: center;">お客様氏名 江本 郁夫 様</td> </tr> <tr> <td colspan="3" style="font-size: small;">収納連絡先(金融機関用)</td> </tr> <tr> <td colspan="3" style="text-align: center;">ビリングカスタマセンタ 0120-506900</td> </tr> </table> <table border="1" style="width: 100%; border-collapse: collapse;"> <tr> <td style="width: 15%; text-align: center;">現金 振込</td> <td style="width: 10%; font-size: small;">領収日付</td> <td style="width: 15%;">04-03-23</td> <td style="width: 10%; text-align: center;">料金</td> <td style="width: 50%;">110円</td> </tr> <tr> <td colspan="2"></td> <td style="text-align: center;">高千帆郵便局</td> <td colspan="2"></td> </tr> <tr> <td colspan="5" style="font-size: small;">(金融機関等保管)</td> </tr> </table> <p style="margin-top: 10px;">振込料 110円 当額 1347円</p> | 金額 | ¥2,585 | ご請求番号 | 0117-639-061 | 2022年 3月 | お支払期限 | 3月 31日 | お客様氏名 江本 郁夫 様 | | | 収納連絡先(金融機関用) | | | ビリングカスタマセンタ 0120-506900 | | | 現金 振込 | 領収日付 | 04-03-23 | 料金 | 110円 | | | 高千帆郵便局 | | | (金融機関等保管) | | | | |
| 金額 | ¥8,002 | | | | | | | | | | | | | | | | | | | | | | | | | | | | | | | | | | | | | | | | | | | | | | | | | | | | | | | | | | | | | | | | | | | | | | | | | | | | | | | | | | | | | | | | | | | | | | |
| ご請求番号 | 1088238427796 | | | | | | | | | | | | | | | | | | | | | | | | | | | | | | | | | | | | | | | | | | | | | | | | | | | | | | | | | | | | | | | | | | | | | | | | | | | | | | | | | | | | | | | | | | | | | | |
| 2022年 2月分 | お支払期限 | 2月 25日 | | | | | | | | | | | | | | | | | | | | | | | | | | | | | | | | | | | | | | | | | | | | | | | | | | | | | | | | | | | | | | | | | | | | | | | | | | | | | | | | | | | | | | | | | | | | | |
| お客様氏名 江本 郁夫 様 | | | | | | | | | | | | | | | | | | | | | | | | | | | | | | | | | | | | | | | | | | | | | | | | | | | | | | | | | | | | | | | | | | | | | | | | | | | | | | | | | | | | | | | | | | | | | | | |
| 収納連絡先 (金融機関専用) | | | | | | | | | | | | | | | | | | | | | | | | | | | | | | | | | | | | | | | | | | | | | | | | | | | | | | | | | | | | | | | | | | | | | | | | | | | | | | | | | | | | | | | | | | | | | | | |
| 0120-017669 | | | | | | | | | | | | | | | | | | | | | | | | | | | | | | | | | | | | | | | | | | | | | | | | | | | | | | | | | | | | | | | | | | | | | | | | | | | | | | | | | | | | | | | | | | | | | | | |
| 現金 振込 | 領収日付 | 04-02-14 | 料金 | 110円 | | | | | | | | | | | | | | | | | | | | | | | | | | | | | | | | | | | | | | | | | | | | | | | | | | | | | | | | | | | | | | | | | | | | | | | | | | | | | | | | | | | | | | | | | | | |
| | | 高千帆郵便局 | | | | | | | | | | | | | | | | | | | | | | | | | | | | | | | | | | | | | | | | | | | | | | | | | | | | | | | | | | | | | | | | | | | | | | | | | | | | | | | | | | | | | | | | | | | | | |
| (金融機関等保管) | | | | | | | | | | | | | | | | | | | | | | | | | | | | | | | | | | | | | | | | | | | | | | | | | | | | | | | | | | | | | | | | | | | | | | | | | | | | | | | | | | | | | | | | | | | | | | | |
| 金額 | ¥7,949 | | | | | | | | | | | | | | | | | | | | | | | | | | | | | | | | | | | | | | | | | | | | | | | | | | | | | | | | | | | | | | | | | | | | | | | | | | | | | | | | | | | | | | | | | | | | | | |
| ご請求番号 | 3018138630007 | | | | | | | | | | | | | | | | | | | | | | | | | | | | | | | | | | | | | | | | | | | | | | | | | | | | | | | | | | | | | | | | | | | | | | | | | | | | | | | | | | | | | | | | | | | | | | |
| 2022年 3月分 | お支払期限 | 3月 25日 | | | | | | | | | | | | | | | | | | | | | | | | | | | | | | | | | | | | | | | | | | | | | | | | | | | | | | | | | | | | | | | | | | | | | | | | | | | | | | | | | | | | | | | | | | | | | |
| お客様氏名 江本 郁夫 様 | | | | | | | | | | | | | | | | | | | | | | | | | | | | | | | | | | | | | | | | | | | | | | | | | | | | | | | | | | | | | | | | | | | | | | | | | | | | | | | | | | | | | | | | | | | | | | | |
| 収納連絡先 (金融機関専用) | | | | | | | | | | | | | | | | | | | | | | | | | | | | | | | | | | | | | | | | | | | | | | | | | | | | | | | | | | | | | | | | | | | | | | | | | | | | | | | | | | | | | | | | | | | | | | | |
| 0120-017669 | | | | | | | | | | | | | | | | | | | | | | | | | | | | | | | | | | | | | | | | | | | | | | | | | | | | | | | | | | | | | | | | | | | | | | | | | | | | | | | | | | | | | | | | | | | | | | | |
| 現金 振込 | 領収日付 | 04-03-17 | 料金 | 110円 | | | | | | | | | | | | | | | | | | | | | | | | | | | | | | | | | | | | | | | | | | | | | | | | | | | | | | | | | | | | | | | | | | | | | | | | | | | | | | | | | | | | | | | | | | | |
| | | 高千帆郵便局 | | | | | | | | | | | | | | | | | | | | | | | | | | | | | | | | | | | | | | | | | | | | | | | | | | | | | | | | | | | | | | | | | | | | | | | | | | | | | | | | | | | | | | | | | | | | | |
| (金融機関等保管) | | | | | | | | | | | | | | | | | | | | | | | | | | | | | | | | | | | | | | | | | | | | | | | | | | | | | | | | | | | | | | | | | | | | | | | | | | | | | | | | | | | | | | | | | | | | | | | |
| 金額 | ¥2,585 | | | | | | | | | | | | | | | | | | | | | | | | | | | | | | | | | | | | | | | | | | | | | | | | | | | | | | | | | | | | | | | | | | | | | | | | | | | | | | | | | | | | | | | | | | | | | | |
| ご請求番号 | 0117-639-061 | | | | | | | | | | | | | | | | | | | | | | | | | | | | | | | | | | | | | | | | | | | | | | | | | | | | | | | | | | | | | | | | | | | | | | | | | | | | | | | | | | | | | | | | | | | | | | |
| 2022年 3月 | お支払期限 | 3月 31日 | | | | | | | | | | | | | | | | | | | | | | | | | | | | | | | | | | | | | | | | | | | | | | | | | | | | | | | | | | | | | | | | | | | | | | | | | | | | | | | | | | | | | | | | | | | | | |
| お客様氏名 江本 郁夫 様 | | | | | | | | | | | | | | | | | | | | | | | | | | | | | | | | | | | | | | | | | | | | | | | | | | | | | | | | | | | | | | | | | | | | | | | | | | | | | | | | | | | | | | | | | | | | | | | |
| 収納連絡先(金融機関用) | | | | | | | | | | | | | | | | | | | | | | | | | | | | | | | | | | | | | | | | | | | | | | | | | | | | | | | | | | | | | | | | | | | | | | | | | | | | | | | | | | | | | | | | | | | | | | | |
| ビリングカスタマセンタ 0120-506900 | | | | | | | | | | | | | | | | | | | | | | | | | | | | | | | | | | | | | | | | | | | | | | | | | | | | | | | | | | | | | | | | | | | | | | | | | | | | | | | | | | | | | | | | | | | | | | | |
| 現金 振込 | 領収日付 | 04-03-23 | 料金 | 110円 | | | | | | | | | | | | | | | | | | | | | | | | | | | | | | | | | | | | | | | | | | | | | | | | | | | | | | | | | | | | | | | | | | | | | | | | | | | | | | | | | | | | | | | | | | | |
| | | 高千帆郵便局 | | | | | | | | | | | | | | | | | | | | | | | | | | | | | | | | | | | | | | | | | | | | | | | | | | | | | | | | | | | | | | | | | | | | | | | | | | | | | | | | | | | | | | | | | | | | | |
| (金融機関等保管) | | | | | | | | | | | | | | | | | | | | | | | | | | | | | | | | | | | | | | | | | | | | | | | | | | | | | | | | | | | | | | | | | | | | | | | | | | | | | | | | | | | | | | | | | | | | | | | |

- 注) 1 領収書その他の書面には「当該支出の目的」を付記すること。
 2 按分による支出がある場合は、「領収書その他の証拠書類の添付欄」の余白に按分の割合及び按分による支出額を付記すること。
 3 按分による支出以外で経費の一部に政務活動費を充当した場合は、領収書等添付票の余白に政務活動費による支出額を付記すること。

費目別支出内容一覧表

議員名 江本 郁夫

| | | | | | |
|--------------|--|--------|--------|---------|-----|
| 費目 | 調査研究費・研修費・会議費・資料費 広報費・事務所費・ <u>事務費</u> ・人件費 | | | 整理番号 | 3-1 |
| 事業内容 | 固定電話使用料 | | | | |
| 経費内訳 | 項目 | 金額(円) | 充当額(円) | 内容 | |
| | 4月分 4月16日 | 4,161 | 2,080 | 小数点切り捨て | |
| | 5月分 5月20日 | 4,161 | 2,080 | " | |
| | 6月分 6月18日 | 4,161 | 2,080 | " | |
| | 7月分 7月20日 | 4,161 | 2,080 | " | |
| | 8月分 8月18日 | 4,161 | 2,080 | " | |
| | 9月分 9月15日 | 4,162 | 2,081 | | |
| | 10月分 10月22日 | 4,162 | 2,081 | | |
| | 11月分 11月19日 | 4,162 | 2,081 | | |
| | 12月分 12月21日 | 4,162 | 2,081 | | |
| | 1月分 1月20日 | 4,272 | 2,136 | | |
| | 2月分 2月18日 | 4,271 | 2,135 | 小数点切り捨て | |
| | 3月分 3月17日 | 4,269 | 2,134 | " | |
| | | | | | |
| | | | | | |
| | | | | | |
| | | | | | |
| | | | | | |
| | 《合計》 | 50,265 | 25,129 | | |
| 按分割合 積算根拠 | <p style="text-align: center;">政務活動 (50%)</p> <p style="text-align: center;">政務活動 (50%) + その他の活動 (50%)</p> | | | | |

- 注) 1 【全費目】注) 2を除く全ての費目の支出について、本一覧表を作成すること
報告に関しては、支出の種類(例：ガソリン、携帯電話代)ごとに1年分まとめて報告しても差し支えない
- 2 【調査研究費、研修費】公共交通機関利用料を支出した視察及び受講料、(公共交通機関利用料を含む)を支出した研修については、別様式の「国内・海外視察、研修報告書」により報告すること
- 3 【広報費】広報紙は、経費内訳の内容欄に印刷・送付部数を記入すること
- 4 【事務所費】自己が所有する事務所に対する賃貸料は充当不可、事務所要件を満たさない場合は充当不可
- 5 【人件費】生計を一にする親族雇用は充当不可
- 6 領収書等は、別途「領収書等添付票」に添付すること

領収書等添付票

| | | | |
|--|---|---|---|
| 費目 | ⑦ 事務費 | 整理番号 | 3 - 2 |
| 【領収書その他の書面の添付欄】 | | | |
| <div style="display: flex; justify-content: space-between;"> <div style="width: 30%;"> <p style="font-size: small;">通常払込料金 振替払込請求書兼 受領証(金融機関控) </p> <p style="font-size: x-small;">加入者負担</p> </div> <div style="width: 30%;"> <p style="font-size: small;">通常払込料金 振替払込請求書兼 受領証(金融機関控) </p> <p style="font-size: x-small;">加入者負担</p> </div> <div style="width: 30%;"> <p style="font-size: small;">通常払込料金 振替払込請求書兼 受領証(金融機関控) </p> <p style="font-size: x-small;">加入者負担</p> </div> </div> | | | |
| 加入者名 金額 ① 切り取らないでお出しください。 ② 請求先住所氏名 | <div style="background-color: black; width: 100px; height: 20px; margin-bottom: 5px;"></div> <p style="text-align: center; font-weight: bold;">NTTファイナンス株式会社</p> <p style="text-align: right; font-weight: bold;">4,161 円</p> <p>お客様番号 4710-1667-58020</p> <p>2021年 4月に請求分 <small>請求日</small> 4月26日</p> <p style="font-size: x-small;">〔住所等非表示払込書〕</p> <p style="text-align: center;">江本郁夫後援会 様</p> | 加入者名 金額 ① 切り取らないでお出しください。 ② 請求先住所氏名 | <div style="background-color: black; width: 100px; height: 20px; margin-bottom: 5px;"></div> <p style="text-align: center; font-weight: bold;">NTTファイナンス株式会社</p> <p style="text-align: right; font-weight: bold;">4,161 円</p> <p>お客様番号 4710-1667-58020</p> <p>2021年 5月に請求分 <small>請求日</small> 5月25日</p> <p style="font-size: x-small;">〔住所等非表示払込書〕</p> <p style="text-align: center;">江本郁夫後援会 様</p> |
| 金融機関用取納連絡先 TEL 0120 03-04-16 874-569 高千帆郵便局 附 (55118) N94220006 | 金融機関用取納連絡先 TEL 0120 03-05-20 874-569 高千帆郵便局 附 (55118) N94360014 | 金融機関用取納連絡先 TEL 0120 03-06-18 874-569 高千帆郵便局 附 (55118) N94390015 | 金融機関用取納連絡先 TEL 0120 03-06-18 874-569 高千帆郵便局 附 (55118) N94390015 |
| この受領証は、大切に保管してください。(金融機関・CVS店舗保証) | | | |
| <div style="display: flex; justify-content: space-around; font-size: large;"> <div> <p>充当額 $\frac{1}{2}$ 2,080円</p> </div> <div> <p>充当額 $\frac{1}{2}$ 2,080円</p> </div> <div> <p>充当額 $\frac{1}{2}$ 2,080円</p> </div> </div> | | | |

- 注) 1 領収書その他の書面には「当該支出の目的」を付記すること。
 2 按分による支出がある場合は、「領収書その他の証拠書類の添付欄」の余白に按分の割合及び按分による支出額を付記すること。
 3 按分による支出以外で経費の一部に政務活動費を充当した場合は、領収書等添付票の余白に政務活動費による支出額を付記すること。

領収書等添付票

| | | |
|---|---|---|
| 費目 ⑦ 事務費 | 整理番号 | 3-3 |
| 【領収書その他の書面の添付欄】 | | |
| <div style="border: 1px solid black; padding: 5px;"> <p style="font-size: small;">通常払込科目金 振替払込請求書兼 加入者負担 受領証(金融機関控) </p> <p style="font-size: x-small;">[印] 振替払込科目金 加入者負担</p> <p style="font-size: x-small;">[印] 加入者名</p> <p style="font-size: x-small;">[印] 金額</p> <p style="font-size: x-small;">[印] お客様番号</p> <p style="font-size: x-small;">[印] 請求年月日</p> <p style="font-size: x-small;">[印] 住所等</p> <p style="font-size: x-small;">[印] 金融機関用取納連絡先</p> <p style="font-size: x-small;">[印] 備考</p> </div> | <div style="border: 1px solid black; padding: 5px;"> <p style="font-size: small;">通常払込科目金 振替払込請求書兼 加入者負担 受領証(金融機関控) </p> <p style="font-size: x-small;">[印] 振替払込科目金 加入者負担</p> <p style="font-size: x-small;">[印] 加入者名</p> <p style="font-size: x-small;">[印] 金額</p> <p style="font-size: x-small;">[印] お客様番号</p> <p style="font-size: x-small;">[印] 請求年月日</p> <p style="font-size: x-small;">[印] 住所等</p> <p style="font-size: x-small;">[印] 金融機関用取納連絡先</p> <p style="font-size: x-small;">[印] 備考</p> </div> | <div style="border: 1px solid black; padding: 5px;"> <p style="font-size: small;">通常払込科目金 振替払込請求書兼 加入者負担 受領証(金融機関控) </p> <p style="font-size: x-small;">[印] 振替払込科目金 加入者負担</p> <p style="font-size: x-small;">[印] 加入者名</p> <p style="font-size: x-small;">[印] 金額</p> <p style="font-size: x-small;">[印] お客様番号</p> <p style="font-size: x-small;">[印] 請求年月日</p> <p style="font-size: x-small;">[印] 住所等</p> <p style="font-size: x-small;">[印] 金融機関用取納連絡先</p> <p style="font-size: x-small;">[印] 備考</p> </div> |
| NTTファイナンス株式会社 4,161円 4710-1667-58020 2021年 7月ご請求分 <small>請求日</small> 7月26日 (住所等非表示払込書) 江本郁夫後援会 様 TEL 0120-03-07-20 874-569 高千帆郵便局 附 (55118) N94120003 | NTTファイナンス株式会社 4,161円 4710-1667-58020 2021年 8月ご請求分 <small>請求日</small> 8月25日 (住所等非表示払込書) 江本郁夫後援会 様 TEL 0120-03-08-18 874-569 高千帆郵便局 附 (55118) N94120002 | NTTファイナンス株式会社 4,162円 4710-1667-58020 2021年 9月ご請求分 <small>請求日</small> 9月27日 (住所等非表示払込書) 江本郁夫後援会 様 TEL 0120-03-09-15 874-569 高千帆郵便局 附 (55118) N94240005 |
| この受領証は、大切に保管してください。(金融機関・CVS店舗保管) | この受領証は、大切に保管してください。(金融機関・CVS店舗保管) | この受領証は、大切に保管してください。(金融機関・CVS店舗保管) |
| 充当額 2,080円 | 充当額 2,080円 | 充当額 2,081円 |

- 注) 1 領収書その他の書面には「当該支出の目的」を付記すること。
 2 按分による支出がある場合は、「領収書その他の証拠書類の添付欄」の余白に按分の割合及び按分による支出額を付記すること。
 3 按分による支出以外で経費の一部に政務活動費を充当した場合は、領収書等添付票の余白に政務活動費による支出額を付記すること。

領収書等添付票

| | | | |
|-----------------|-------|------|-------|
| 費目 | ⑥ 事務費 | 整理番号 | 3 - 4 |
| 【領収書その他の書面の添付欄】 | | | |

| | | |
|---|---|---|
| <div style="text-align: right; font-size: small;"> 通常払込料金 振替払込請求書兼 加入者負担 受領証(金融機関控) </div> <div style="border: 1px solid black; padding: 5px;"> <p style="text-align: center; background-color: black; color: black;">[Redacted]</p> <p style="text-align: center; font-weight: bold;">加入者名 NTTファイナンス株式会社</p> <p style="text-align: right;">金額 4,162 円</p> <p>お客様番号 4710-1667-58020</p> <p>2021年 10月ご請求分 請求日 10月25日</p> <p style="font-size: x-small;">(住所等非表示払込書) 江本郁夫後援会 様</p> <hr/> <p style="font-size: x-small;">金融機関用収納連絡先 TEL 0120 874-569 03-10-22 高千帆郵便局 附 (55118) 〒94340003</p> <p style="font-size: x-small;">この受領証は、大切に保管してください。(金融機関・CVS店舗保管)</p> </div> | <div style="text-align: right; font-size: small;"> 通常払込料金 振替払込請求書兼 加入者負担 受領証(金融機関控) </div> <div style="border: 1px solid black; padding: 5px;"> <p style="text-align: center; background-color: black; color: black;">[Redacted]</p> <p style="text-align: center; font-weight: bold;">加入者名 NTTファイナンス株式会社</p> <p style="text-align: right;">金額 4,162 円</p> <p>お客様番号 4710-1667-58020</p> <p>2021年 11月ご請求分 請求日 11月25日</p> <p style="font-size: x-small;">(住所等非表示払込書) 江本郁夫後援会 様</p> <hr/> <p style="font-size: x-small;">金融機関用収納連絡先 TEL 0120 874-569 03-11-19 高千帆郵便局 附 (55118) 〒94230004</p> <p style="font-size: x-small;">この受領証は、大切に保管してください。(金融機関・CVS店舗保管)</p> </div> | <div style="text-align: right; font-size: small;"> 通常払込料金 振替払込請求書兼 加入者負担 受領証(金融機関控) </div> <div style="border: 1px solid black; padding: 5px;"> <p style="text-align: center; background-color: black; color: black;">[Redacted]</p> <p style="text-align: center; font-weight: bold;">加入者名 NTTファイナンス株式会社</p> <p style="text-align: right;">金額 4,162 円</p> <p>お客様番号 4710-1667-58020</p> <p>2021年 12月ご請求分 請求日 12月27日</p> <p style="font-size: x-small;">(住所等非表示払込書) 江本郁夫後援会 様</p> <hr/> <p style="font-size: x-small;">金融機関用収納連絡先 TEL 0120 874-569 03-12-21 高千帆郵便局 附 (55118) 〒94260007</p> <p style="font-size: x-small;">この受領証は、大切に保管してください。(金融機関・CVS店舗保管)</p> </div> |
|---|---|---|

去当額 1/2 2081円

去当額 1/2 2081円

去当額 1/2 2081円

- 注) 1 領収書その他の書面には「当該支出の目的」を付記すること。
 2 按分による支出がある場合は、「領収書その他の証拠書類の添付欄」の余白に按分の割合及び按分による支出額を付記すること。
 3 按分による支出以外で経費の一部に政務活動費を充当した場合は、領収書等添付票の余白に政務活動費による支出額を付記すること。

領収書等添付票

| | | | |
|---|-------------------------------------|-----------------------------------|-------------------------------------|
| 費目 | ⑦ 事務費 | 整理番号 | 3 - 5 |
| 【領収書その他の書面の添付欄】 | | | |
| <div style="display: flex; justify-content: space-between;"> <div style="width: 30%;"> <p style="font-size: small;">通常払込料金 振替払込請求書兼 加入者負担 受領証(金融機関控) </p> </div> <div style="width: 30%;"> <p style="font-size: small;">通常払込料金 振替払込請求書兼 加入者負担 受領証(金融機関控) </p> </div> <div style="width: 30%;"> <p style="font-size: small;">通常払込料金 振替払込請求書兼 加入者負担 受領証(金融機関控) </p> </div> </div> | | | |
| 口座記号番号 加入者名 | [Redacted] | 口座記号番号 加入者名 | [Redacted] |
| 金額 | 4,162 円 | 金額 | 4,161 円 |
| X 切り取らないでください お客様番号 | 4710-1667-58020 | X 切り取らないでください お客様番号 | 4710-1667-58020 |
| 2022年 1月に請求分 | 1月25日 | 2022年 2月に請求分 | 2月25日 |
| ご請求先住所氏名 (住所等非表示払込書) | 江本郁夫後援会 様 | ご請求先住所氏名 (住所等非表示払込書) | 江本郁夫後援会 様 |
| 金融機関用収納連絡先 TEL 0120 874-569 | N94270005 04-01-20 高千帆 郵便局 | 金融機関用収納連絡先 TEL 0120 874-569 | N94290011 04-02-18 高千帆 郵便局 |
| 備考 現金私 (55118) | 附印 料金 110円 | 備考 現金私 (55118) | 附印 料金 110円 |
| この受領証は、大切に保管してください。(金融機関・CVS店舗保管) | | | |
| <p style="font-size: large; margin: 0;">振込料 110円</p> <p style="font-size: large; margin: 0;">振込料 110円</p> <p style="font-size: large; margin: 0;">振込料 110円</p> | | | |
| <p style="font-size: large; margin: 0;">充当額 2,136円</p> <p style="font-size: large; margin: 0;">充当額 2,135円</p> <p style="font-size: large; margin: 0;">充当額 2,134円</p> | | | |

- 注) 1 領収書その他の書面には「当該支出の目的」を付記すること。
 2 按分による支出がある場合は、「領収書その他の証拠書類の添付欄」の余白に按分の割合及び按分による支出額を付記すること。
 3 按分による支出以外で経費の一部に政務活動費を充当した場合は、領収書等添付票の余白に政務活動費による支出額を付記すること。

費目別支出内容一覧表

議員名 江本 郁夫

| | | | | | |
|--------------|---|-------|--------|---------|-----|
| 費目 | 調査研究費・研修費・会議費・資料費 広報費・事務所費・ 事務費 ・人件費 | | | 整理番号 | 4-1 |
| 事業内容 | 放送受信料 | | | | |
| 経費内訳 | 項目 | 金額(円) | 充当額(円) | 内容 | |
| | 4月~5月分 4/26 | 4,340 | 2,170 | 口座引き落とし | |
| | 6月~7月分 6/28 | 4,340 | 2,170 | " | |
| | 8月~9月分 8/26 | 4,340 | 2,170 | " | |
| | 10月~11月分 10/26 | 4,340 | 2,170 | " | |
| | 12月~1月分 12/27 | 4,340 | 2,170 | " | |
| | 2月~3月分 2/28 | 4,340 | 2,170 | " | |
| | | | | | |
| | | | | | |
| | | | | | |
| | | | | | |
| | | 《合計》 | 26,040 | 13,020 | |
| 按分割合 積算根拠 | <p style="text-align: center;">政務活動(50%)</p> <hr/> <p style="text-align: center;">政務活動(50%) + その他の活動(50%)</p> | | | | |

- 注) 1 【全費目】注) 2を除く全ての費目の支出について、本一覧表を作成すること
報告に関しては、支出の種類(例: ガソリン、携帯電話代)ごとに1年分まとめて報告しても差し支えない
- 2 【調査研究費、研修費】公共交通機関利用料を支出した視察及び受講料。(公共交通機関利用料を含む)を支出した研修については、別様式の「国内・海外視察、研修報告書」により報告すること
- 3 【広報費】広報紙は、経費内訳の内容欄に印刷・送付部数を記入すること
- 4 【事務所費】自己が所有する事務所に対する賃貸料は充当不可、事務所要件を満たさない場合は充当不可
- 5 【人件費】生計を一にする親族雇用は充当不可
- 6 領収書等は、別途「領収書等添付票」に添付すること

領収書等添付票



| | | | | | | | | | |
|--|------------------------------|------|-----|----------------------------|------------------------------|------------------|-------------|-------------------------------------|------------------------|
| 費目 | ⑦ 事務費 | 整理番号 | 4-2 | | | | | | |
| 【領収書その他の書面の添付欄】 | | | | | | | | | |
| <div style="border: 1px solid black; padding: 10px; margin: 0 auto; width: 90%;"> <p style="text-align: center; font-weight: bold; font-size: 1.2em;">NHK 放送受信料領収証</p> <p>江本郁夫事務所 様 お客様番号 124-2962-772 振替日 令和 3年 4月26日</p> <table border="1" style="width: 100%; border-collapse: collapse;"> <tr> <td style="width: 50%; padding: 5px;">領収金額 (消費税を含みます) 4,340 円</td> <td style="width: 50%; padding: 5px;">お支払期間 令和 3年 4月 ~ 令和 3年 5月</td> </tr> <tr> <td colspan="2" style="padding: 5px;">件数 衛星契約 1</td> </tr> </table> <table border="1" style="width: 100%; border-collapse: collapse; margin-top: 5px;"> <tr> <td style="width: 40%; padding: 5px;">取扱金融機関 口座番号等の表示を希望されるお客様はご連絡ください</td> <td style="width: 60%; padding: 5px;">次回振替予定日 令和 3年 6月28日</td> </tr> </table> <p style="text-align: center; font-size: 0.8em; margin-top: 5px;">上記放送受信料を口座振替により領収いたしました。</p> <p style="text-align: right; font-weight: bold; font-size: 1.1em;">日本放送協会 </p> </div> | | | | 領収金額 (消費税を含みます) 4,340 円 | お支払期間 令和 3年 4月 ~ 令和 3年 5月 | 件数 衛星契約 1 | | 取扱金融機関 口座番号等の表示を希望されるお客様はご連絡ください | 次回振替予定日 令和 3年 6月28日 |
| 領収金額 (消費税を含みます) 4,340 円 | お支払期間 令和 3年 4月 ~ 令和 3年 5月 | | | | | | | | |
| 件数 衛星契約 1 | | | | | | | | | |
| 取扱金融機関 口座番号等の表示を希望されるお客様はご連絡ください | 次回振替予定日 令和 3年 6月28日 | | | | | | | | |
| <div style="border: 1px solid black; padding: 10px; margin: 0 auto; width: 90%;"> <p>NHKホームページ</p> <p style="text-align: center;"> <input type="button" value="パソコン"/> http://nhk.jp <input type="button" value="スマートフォン"/> ...> </p> <div style="float: right; text-align: center;"> </div> <p style="font-size: 0.8em; margin-top: 5px;">お問い合わせ先 (電話番号のかけ間違いのないようご注意ください。)</p> <table style="width: 100%; border-collapse: collapse;"> <tr> <td style="width: 50%;">受信料関係のお問い合わせ</td> <td style="width: 50%; text-align: right;">0570-077-077</td> </tr> <tr> <td>転居等のお届け(フリーダイヤル)</td> <td style="text-align: right;">0120-151515</td> </tr> <tr> <td>放送番組についてのご照会</td> <td style="text-align: right;">083-921-3733</td> </tr> </table> <p style="font-size: 0.8em; margin-top: 5px;">転居や衛星契約への変更のお届けはインターネットをぜひご利用ください。 http://nhk.jp/jushinryo (24時間いつでも簡単に手続きできます。)</p> <p style="font-size: 0.8em; margin-top: 5px;">IP電話等をご使用の方で、フリーダイヤル等ご利用いただけない場合は、 050-3786-5003をご利用ください。</p> <p style="text-align: center; font-weight: bold;">受信料のお支払いありがとうございました。</p> </div> | | | | 受信料関係のお問い合わせ | 0570-077-077 | 転居等のお届け(フリーダイヤル) | 0120-151515 | 放送番組についてのご照会 | 083-921-3733 |
| 受信料関係のお問い合わせ | 0570-077-077 | | | | | | | | |
| 転居等のお届け(フリーダイヤル) | 0120-151515 | | | | | | | | |
| 放送番組についてのご照会 | 083-921-3733 | | | | | | | | |
| <p style="font-size: 1.5em; font-weight: bold;">充当額 $\frac{1}{2}$ 2,170円</p> | | | | | | | | | |

注) 1 領収書その他の書面には「当該支出の目的」を付記すること。
 2 按分による支出がある場合は、「領収書その他の証拠書類の添付欄」の余白に按分の割合及び按分による支出額を付記すること。
 3 按分による支出以外で経費の一部に政務活動費を充当した場合は、領収書等添付票の余白に政務活動費による支出額を付記すること。

領収書等添付票

| | | | |
|----|-------|------|-----|
| 費目 | ⑦ 事務費 | 整理番号 | 4-3 |
|----|-------|------|-----|



【領収書その他の書面の添付欄】

| | | |
|--|---------------------------|-------------|
| NHK 放送受信料領収証 | | |
| 江本郁夫事務所 様 | | |
| お客様番号 124-2962-772 振替日 令和 3年 6月28日 | | |
| 領収金額 (消費税を含みます) | お支払期間 | |
| 4,340 円 | 令和 3年 6月 ~ 令和 3年 7月 | |
| | 件数 | |
| | 衛星契約 1 | |
| 取扱金融機関 | 口座番号等の表示を希望されるお客様はご連絡ください | 次回振替予定日 |
| | | 令和 3年 8月26日 |
| 上記放送受信料を口座振替により領収いたしました。 | | |
|  日本放送協会 | | |
| NHKホームページ | | |
| <input type="checkbox"/> パソコン http://nhk.jp <input type="checkbox"/> スマートフォン  | | |
| お問い合わせ先 (電話番号のかけ間違いのないようご注意ください。) | | |
| 受信料関係のお問い合わせ | 0570-077-077 | |
| 転居等のお届け(フリーダイヤル) | 0120-151515 | |
| 放送番組についてのご照会 | 083-921-3733 | |
| 転居や衛星契約への変更のお届けはインターネットをぜひご利用ください。 http://nhk.jp/jushinryo (24時間いつでも簡単に手続きできます。) IP電話等をご使用の方で、フリーダイヤル等ご利用いただけない場合は、 050-3786-5003をご利用ください。 | | |
| 受信料のお支払いありがとうございました。 | | |

充当額 $\frac{1}{2}$ 2,170円

- 注) 1 領収書その他の書面には「当該支出の目的」を付記すること。
 2 按分による支出がある場合は、「領収書その他の証拠書類の添付欄」の余白に按分の割合及び按分による支出額を付記すること。
 3 按分による支出以外で経費の一部に政務活動費を充当した場合は、領収書等添付票の余白に政務活動費による支出額を付記すること。

領収書等添付票

| | | | |
|---|--------------|---|-----|
| 費目 | ⑦ 事務費 | 整理番号 | 4-4 |
| 【領収書その他の書面の添付欄】 | | | |
| NHK 放送受信料領収証 江本郁夫事務所 様 お客様番号 124-2962-772 振替日 令和 3年 8月26日 | | | |
| 領収金額 (消費税を含みます) | | お支払期間 | |
| 4,340 円 | | 令和 3年 8月 ~ 令和 3年 9月 | |
| | | 件数 | |
| | | 衛星契約 1 | |
| 取扱金融機関 | | 次回振替予定日 | |
| 口座番号等の表示を希望されるお客様はご連絡ください | | 令和 3年10月26日 | |
| 上記放送受信料を口座振替により領収いたしました。 | | | |
| 日本放送協会  | | | |
| NHKホームページ | | | |
| <input type="button" value="パソコン"/> http://nhk.jp | | <input type="button" value="スマートフォン"/> ...> | |
|  | | | |
| お問い合わせ先 (電話番号のかり間違いないようご注意ください。) | | | |
| 受信料関係のお問い合わせ | 0570-077-077 | | |
| 転居等のお届け(フリーダイヤル) | 0120-151515 | | |
| 放送番組についてのご照会 | 083-921-3733 | | |
| 転居や衛星契約への変更のお届けはインターネットをぜひご利用ください。 http://nhk.jp/jushinryo (24時間いつでも簡単に手続きできます。) | | | |
| IP電話等をご使用の方で、フリーダイヤル等ご利用いただけない場合は、 050-3786-5003をご利用ください。 | | | |
| 受信料のお支払いありがとうございました。 | | | |
| 相当額 2,170円 | | | |

- 注) 1 領収書その他の書面には「当該支出の目的」を付記すること。
 2 按分による支出がある場合は、「領収書その他の証拠書類の添付欄」の余白に按分の割合及び按分による支出額を付記すること。
 3 按分による支出以外で経費の一部に政務活動費を充当した場合は、領収書等添付票の余白に政務活動費による支出額を付記すること。

領収書等添付票

| | | | |
|---|-------|---|-----|
| 費目 | ⑦ 事務費 | 整理番号 | 4-5 |
| 【領収書その他の書面の添付欄】 | | | |
| NHK 放送受信料領収証 | | | |
| 江本郁夫事務所 様 お客様番号 124-2962-772 振替日 令和 3年10月26日 | | | |
| 領収金額 (消費税を含みます) 4,340 円 | | お支払期間 令和 3年10月 ~ 令和 3年11月 | |
| | | 件数 衛星契約 1 | |
| 取扱金融機関 口座番号等の表示を希望されるお客様はご連絡ください | | 次回振替予定日 令和 3年12月27日 | |
| 上記放送受信料を口座振替により領収いたしました。 | | | |
|  日本放送協会 | | | |
| NHKホームページ | | | |
| <input type="button" value="パソコン"/> http://nhk.jp <input type="button" value="スマートフォン"/> | |  | |
| お問い合わせ先 (電話番号のかけ間違いのないようご注意ください。) | | | |
| 受信料関係のお問い合わせ | | 0570-077-077 | |
| 転居等のお届け(フリーダイヤル) | | 0120-151515 | |
| 放送番組についてのご照会 | | 083-921-3733 | |
| 転居や衛星契約への変更のお届けはインターネットをぜひご利用ください。 http://nhk.jp/jushinryo (24時間いつでも簡単に手続きできます。) | | | |
| IP電話等をご使用の方で、フリーダイヤル等ご利用いただけない場合は、 050-3786-5003をご利用ください。 | | | |
| 受信料のお支払いありがとうございました。 | | | |
| 充当額 2,170 円 | | | |

- 注) 1 領収書その他の書面には「当該支出の目的」を付記すること。
 2 按分による支出がある場合は、「領収書その他の証拠書類の添付欄」の余白に按分の割合及び按分による支出額を付記すること。
 3 按分による支出以外で経費の一部に政務活動費を充当した場合は、領収書等添付票の余白に政務活動費による支出額を付記すること。

領収書等添付票

| | | | |
|----|-------|------|-------|
| 費目 | ⑦ 事務費 | 整理番号 | 4 - 6 |
|----|-------|------|-------|

【領収書その他の書面の添付欄】

NHK 放送受信料領収証

江本郁夫事務所 様
 お客様番号 124-2962-772 振替日 令和 3年12月27日

| | |
|----------------------------|------------------------------|
| 領収金額 (消費税を含みます) 4,340 円 | お支払期間 令和 3年12月 ~ 令和 4年 1月 |
| | 件数 衛星契約 1 |

| | | |
|---------------------------|--|-------------|
| 取扱金融機関 | | 次回振替予定日 |
| 口座番号等の表示を希望されるお客様はご連絡ください | | 令和 4年 2月28日 |

上記放送受信料を口座振替により領収いたしました。

日本放送協会

NHKホームページ

<http://nhk.jp>
 ...>

お問い合わせ先 (電話番号のかけ間違いのないようご注意ください。)

| | |
|------------------|--------------|
| 受信料関係のお問い合わせ | 0570-077-077 |
| 転居等のお届け(フリーダイヤル) | 0120-151515 |
| 放送番組についてのご照会 | 083-921-3733 |

転居や衛星契約への変更のお届けはインターネットをぜひご利用ください。
<http://nhk.jp/jushinryo> (24時間いつでも簡単に手続きできます。)

IP電話等をご使用の方で、フリーダイヤル等ご利用いただけない場合は、
 050-3786-5003をご利用ください。

受信料のお支払いありがとうございました。



充当額 2,170円

- 注) 1 領収書その他の書面には「当該支出の目的」を付記すること。
 2 按分による支出がある場合は、「領収書その他の証拠書類の添付欄」の余白に按分の割合及び按分による支出額を付記すること。
 3 按分による支出以外で経費の一部に政務活動費を充当した場合は、領収書等添付票の余白に政務活動費による支出額を付記すること。

領収書等添付票

| | | | |
|----|-------|------|-----|
| 費目 | ⑦ 事務費 | 整理番号 | 4-7 |
|----|-------|------|-----|

【領収書その他の書面の添付欄】

| | | |
|---|---------------------|-------------|
| NHK 放送受信料領収証 | | |
| 江本郁夫事務所 様 | | |
| お客様番号 124-2962-772 振替日 令和 4年 2月28日 | | |
| 領収金額 (消費税を含みます) | お支払期間 | |
| 4,340 円 | 令和 4年 2月 ~ 令和 4年 3月 | |
| | 件数 | |
| | 衛星契約 1 | |
| 取扱金融機関 | | 次回振替予定日 |
| 口座番号等の表示を希望されるお客様はご連絡ください | | 令和 4年 4月26日 |
| 上記放送受信料を口座振替により領収いたしました。 | | |
|  日本放送協会 | | |
| NHKホームページ | | |
| <input type="text" value="パソコン"/> http://nhk.jp <input type="text" value="スマートフォン"/> ...>  | | |
| お問い合わせ先 (電話番号のかけ間違いのないようご注意ください。) | | |
| 受信料関係のお問い合わせ | 0570-077-077 | |
| 転居等のお届け(フリーダイヤル) | 0120-151515 | |
| 放送番組についてのご照会 | 083-921-3733 | |
| 転居や衛星契約への変更のお届けはインターネットをぜひご利用ください。 http://nhk.jp/jushinryo (24時間いつでも簡単に手続きできます。) | | |
| IP電話等をご使用の方で、フリーダイヤル等ご利用いただけない場合は、 050-3786-5003をご利用ください。 | | |
| 受信料のお支払いありがとうございました。 | | |

充当額 2,170 円

- 注) 1 領収書その他の書面には「当該支出の目的」を付記すること。
 2 按分による支出がある場合は、「領収書その他の証拠書類の添付欄」の余白に按分の割合及び按分による支出額を付記すること。
 3 按分による支出以外で経費の一部に政務活動費を充当した場合は、領収書等添付票の余白に政務活動費による支出額を付記すること。

費目別支出内容一覧表

議員名 江本 郁夫

| | | | | | |
|------|--|--|--------|------|-----|
| 費目 | 調査研究費・研修費・会議費・資料費 広報費・事務所費・ <u>事務費</u> ・人件費 | | | 整理番号 | 5-1 |
| 事業内容 | 来客用お茶代 | | | | |
| 経費内訳 | 項目 | 金額(円) | 充当額(円) | 内容 | |
| | お茶・コーヒー代 | 1,404 | 702 | 4/6 | |
| | お茶・コーヒー代 | 978 | 489 | 5/11 | |
| | お茶・コーヒー代 | 884 | 442 | 6/2 | |
| | コーヒー代 | 1,360 | 680 | 6/30 | |
| | お茶代 | 648 | 324 | 6/30 | |
| | お茶・コーヒー代 | 964 | 482 | 7/20 | |
| | お茶・コーヒー代 | 964 | 482 | 8/23 | |
| | お茶代 | 708 | 354 | 10/5 | |
| | 《合計》 | 7,910 | 3,955 | | |
| | 按分割合 積算根拠 | <p style="text-align: center;">政務活動 (50%)</p> <hr/> <p style="text-align: center;">政務活動 (50%) + その他の活動 (50%)</p> | | | |

- 注) 1 【全費目】注) 2を除く全ての費目の支出について、本一覧表を作成すること
報告に関しては、支出の種類(例: ガソリン、携帯電話代)ごとに1年分まとめて報告しても差し支えない。
- 2 【調査研究費、研修費】公共交通機関利用料を支出した視察及び受講料(公共交通機関利用料を含む)を支出した研修については、別様式の「国内・海外視察、研修報告書」により報告すること
- 3 【広報費】広報紙は、経費内訳の内容欄に印刷・送付部数を記入すること
- 4 【事務所費】自己が所有する事務所に対する賃貸料は充当不可、事務所要件を満たさない場合は充当不可
- 5 【人件費】生計を一にする親族雇用は充当不可
- 6 領収書等は、別途「領収書等添付票」に添付すること

領収書等添付票

| | | | |
|--|---|---|-----|
| 費目 | ⑦ 事務費 | 整理番号 | 5-2 |
| 【領収書その他の書面の添付欄】 | | | |
| <p style="text-align: center;">毎日安い! ディスカウント ドラッグ コスモス</p> <p>東高泊店 TEL0836-81-5477</p> <p>営業時間10:00~21:00迄</p> <p>●はセゾンマイクーション税制対象商品です ※領収証の再発行は致しません ので大切に保管してください。 財布等で保管戴く場合、印刷面を 内側に折って保管願います。</p> <p style="text-align: center;">領 収 証</p> <p>2021年04月06日(火) No.0004</p> <p style="text-align: center;"><u>江本いくお 様</u> ¥1,404-</p> <p>上記正に領収しました(消費税等 104円を含みます) 担当者 No982</p> <hr/> <p>内*匠屋 旨みの日本茶(ケース) ¥708 内*職人の珈琲 モカブレン ¥696 2コ x 単348</p> <p>(08%対象 ¥1,404 内税 ¥104) *は軽減税率8%適用商品 合計 ¥1,404 (内税 ¥104) お預り ¥1,500 お釣り ¥96 食品等の返品はお受け致しかねます ご理解をお願いいたします。 ご来店ありがとうございます。</p> <div style="text-align: center;">  No.0050 3点買 10:51TM </div> <p style="text-align: center;">充当額 $\frac{1}{2}$ 702円</p> | <p style="text-align: center;">毎日安い! ディスカウント ドラッグ コスモス</p> <p>東高泊店 TEL0836-81-5477</p> <p>営業時間10:00~21:00迄</p> <p>●はセゾンマイクーション税制対象商品です ※領収証の再発行は致しません ので大切に保管してください。 財布等で保管戴く場合、印刷面を 内側に折って保管願います。</p> <p style="text-align: center;">領 収 証</p> <p>2021年05月11日(火) No.0003 No.0034</p> <p style="text-align: center;"><u>江本いくお 様</u> ¥978-</p> <p>上記正に領収しました(消費税等 72円を含みます) 担当者 No982</p> <hr/> <p>内*匠屋 旨みの日本茶 ¥354 3コ x 単118 内*職人の珈琲 モカブレン ¥348 内*コートブレンド 甘さひか ¥138 内*コートブレンド カフェインス ¥138</p> <p>(08%対象 ¥978 内税 ¥72) *は軽減税率8%適用商品 合計 ¥978 (内税 ¥72) お預り ¥1,000 お釣り ¥22 食品等の返品はお受け致しかねます ご理解をお願いいたします。 ご来店ありがとうございます。</p> <div style="text-align: center;">  No.5679 6点買 11:03TM </div> <p style="text-align: center;">充当額 $\frac{1}{2}$ 489円</p> | <p style="text-align: center;">毎日安い! ディスカウント ドラッグ コスモス</p> <p>東高泊店 TEL0836-81-5477</p> <p>営業時間10:00~21:00迄</p> <p>●はセゾンマイクーション税制対象商品です ※領収証の再発行は致しません ので大切に保管してください。 財布等で保管戴く場合、印刷面を 内側に折って保管願います。</p> <p style="text-align: center;">領 収 証</p> <p>2021年06月02日(水) No.0003 No.0034</p> <p style="text-align: center;"><u>江本いくお 様</u> ¥884-</p> <p>上記正に領収しました(消費税等 65円を含みます) 担当者 No748</p> <hr/> <p>内*匠屋 旨みの日本茶(ケース) ¥708 内*ジョージアホットコーヒー 無糖 ¥176 2コ x 単88</p> <p>(08%対象 ¥884 内税 ¥65) *は軽減税率8%適用商品 合計 ¥884 内税 ¥65 お預り ¥884 お釣り ¥0 食品等の返品はお受け致しかねます ご理解をお願いいたします。 ご来店ありがとうございます。</p> <div style="text-align: center;">  No.6663 3点買 10:52TM </div> <p style="text-align: center;">充当額 $\frac{1}{2}$ 442円</p> | |

注) 1 領収書その他の書面には「当該支出の目的」を付記すること。
 2 按分による支出がある場合は、「領収書その他の証拠書類の添付欄」の余白に按分の割合及び按分による支出額を付記すること。
 3 按分による支出以外で経費の一部に政務活動費を充当した場合は、領収書等添付票の余白に政務活動費による支出額を付記すること。

領収書等添付票

| | | | |
|----|-------|------|-----|
| 費目 | ⑦ 事務費 | 整理番号 | 5-3 |
|----|-------|------|-----|

【領収書その他の書面の添付欄】

毎日安い!
ディスカウント ドラッグ
コスモス

東高泊店 TEL0836-81-5477

営業時間10:00~21:00迄
●はセゾンデパート・イオン税制対象商品です
※領収証の再発行は致しません
ので大切に保管してください。
財布等で保管戴く場合、印刷面を
内側に折って保管願います。

領 収 証

2021年06月30日(水) No.0004

江本 様

¥1,360-

上記正に領収しました(消費税等
100円を含みます)
担当者 No863

内*職人の珈琲 モカブレ ¥1,044
30 x 単348
内*ジョージアホトクコーヒー 無糖 ¥158
20 x 単79
内*ジョージアホトクコーヒー 甘さひ ¥158
20 x 単79

(08%対象 ¥1,360 内税 ¥100)
*は軽減税率8%適用商品
合計 ¥1,360
(内税 ¥100)

お預り ¥2,000
お釣り ¥640
食品等の返品はお受け致しかねます
ご理解をお願いいたします。
ご来店ありがとうございます。

No.7355 7点買 10:59TM

充当額 1/2 680円

ディスカウント ドラッグ
コスモス

東高泊店 TEL0836-81-5477

営業時間10:00~21:00迄
●はセゾンデパート・イオン税制対象商品です
※領収証の再発行は致しません
ので大切に保管してください。
財布等で保管戴く場合、印刷面を
内側に折って保管願います。

領 収 証

2021年06月30日(水) No.0004

江本 様

¥648-

上記正に領収しました(消費税等
48円を含みます)
担当者 No863

内*匠屋 旨みの日本茶(ケ-ス ¥648

(08%対象 ¥648 内税 ¥48)

*は軽減税率8%適用商品
合計 ¥648
(内税 ¥48)

お預り ¥10,000
お釣り ¥9,352
食品等の返品はお受け致しかねます
ご理解をお願いいたします。
ご来店ありがとうございます。

No.7354 1点買 10:58TM

充当額 1/2 324円

ディスカウント ドラッグ
コスモス

東高泊店 TEL0836-81-5477

営業時間10:00~21:00迄
●はセゾンデパート・イオン税制対象商品です
※領収証の再発行は致しません
ので大切に保管してください。
財布等で保管戴く場合、印刷面を
内側に折って保管願います。

領 収 証

2021年07月20日(火) No.0003

江本 様

¥964-

上記正に領収しました(消費税等
71円を含みます)
担当者 No748

内*匠屋 旨みの日本茶(ケ-ス ¥648

内*ジョージアホトクコーヒー 無糖 ¥158
20 x 単79

内*ジョージアホトクコーヒー 甘さひ ¥158
20 x 単79

(08%対象 ¥964 内税 ¥71)
*は軽減税率8%適用商品
合計 ¥964
(内税 ¥71)

お預り ¥1,000
お釣り ¥36
食品等の返品はお受け致しかねます
ご理解をお願いいたします。
ご来店ありがとうございます。

No.1510 5点買 11:00TM

充当額 1/2 482円

- 注) 1 領収書その他の書面には「当該支出の目的」を付記すること。
2 按分による支出がある場合は、「領収書その他の証拠書類の添付欄」の余白に按分の割合及び按分による支出額を付記すること。
3 按分による支出以外で経費の一部に政務活動費を充当した場合は、領収書等添付票の余白に政務活動費による支出額を付記すること。

領収書等添付票

| | | | |
|----|-------|------|-------|
| 費目 | ⑦ 事務費 | 整理番号 | 5 - 4 |
|----|-------|------|-------|

【領収書その他の書面の添付欄】

毎日安い!
ディスカウント ドラッグ
コスモス

東高泊店 TEL0836-81-5477

営業時間10:00~21:00迄

●はセルフチェック税制対象商品です
※領収証の再発行は致しません
ので大切に保管してください。
財布等で保管戴く場合、印刷面を
内側に折って保管願います。

領 収 証

2021年08月23日(月) No.0004

江本 いくお 様

¥964-

上記正に領収しました(消費税等
71円を含みます)

担当者 No744

内*匠屋 旨みの日本茶(ケ-ス ¥648
内*ジョージアホットコーヒー 無糖 ¥158
2コ x 単79
内*ジョージアホットコーヒー 甘さひ ¥158
2コ x 単79

(08%対象 ¥964 内税 ¥71)
*は軽減税率8%適用商品
合計 ¥964
(内税 ¥71)
お預り ¥1,000
お釣り ¥36

食品等の返品はお受け致しかねます
ご理解をお願いいたします。
ご来店ありがとうございます。

No.8261 5点買 10:40TM

総額 482円

毎日安い!
ディスカウント ドラッグ
コスモス

東高泊店 TEL0836-81-5477

営業時間10:00~21:00迄

●はセルフチェック税制対象商品です
※領収証の再発行は致しません
ので大切に保管してください。
財布等で保管戴く場合、印刷面を
内側に折って保管願います。

領 収 証

2021年10月05日(火) No.0004

江本 いくお 様

¥708-

上記正に領収しました(消費税等
52円を含みます)

担当者 No748

内*匠屋 旨みの日本茶(ケ-ス ¥708

(08%対象 ¥708 内税 ¥52)
*は軽減税率8%適用商品
合計 ¥708
(内税 ¥52)
お預り ¥5,000
お釣り ¥4,292

食品等の返品はお受け致しかねます
ご理解をお願いいたします。
ご来店ありがとうございます。

No.7315 1点買 10:09TM

総額 254円

- 注) 1 領収書その他の書面には「当該支出の目的」を付記すること。
2 按分による支出がある場合は、「領収書その他の証拠書類の添付欄」の余白に按分の割合及び按分による支出額を付記すること。
3 按分による支出以外で経費の一部に政務活動費を充当した場合は、領収書等添付票の余白に政務活動費による支出額を付記すること。

費目別支出内容一覧表

議員名 江本 郁夫

| | | | | | |
|--------------|--|-------|--------|------|---------|
| 費目 | 調査研究費・研修費・ <u>会議費</u> ・資料費 広報費・事務所費・ <u>事務費</u> ・人件費 | | | 整理番号 | 6-1 |
| 事業内容 | 事務用品購入費 | | | | |
| 経費内訳 | 項目 | 金額(円) | 充当額(円) | 内容 | |
| | コピー用紙代 | 1,005 | 652 | 6/30 | 小教点切り捨て |
| | | | | | |
| | | | | | |
| | | | | | |
| | | | | | |
| | | | | | |
| | | | | | |
| | | | | | |
| | | | | | |
| | | | | | |
| | | | | | |
| | | 《合計》 | 1,005 | 652 | |
| 按分割合 積算根拠 | <p style="text-align: center;">政務活動 (50%)</p> <p style="text-align: center;">政務活動 (50%) + その他の活動 (50%)</p> | | | | |

- 注) 1 【全費目】注) 2を除く全ての費目の支出について、本一覧表を作成すること
報告に関しては、支出の種類(例: ガソリン、携帯電話代)ごとに1年分まとめて報告しても差し支えない
- 2 【調査研究費、研修費】公共交通機関利用料を支出した視察及び受講料(公共交通機関利用料を含む)を支出した研修については、別様式の「国内・海外視察、研修報告書」により報告すること
- 3 【広報費】広報紙は、経費内訳の内容欄に印刷・送付部数を記入すること
- 4 【事務所費】自己が所有する事務所に対する賃貸料は充当不可、事務所要件を満たさない場合は充当不可
- 5 【人件費】生計を一にする親族雇用は充当不可
- 6 領収書等は、別途「領収書等添付票」に添付すること

領収書等添付票

| | | | |
|----|-------|------|-----|
| 費目 | ⑦ 事務費 | 整理番号 | 6-2 |
|----|-------|------|-----|

【領収書その他の書面の添付欄】

2021年06月30日(水)

領収証
 コーナー
 小野田インター店 05-0836-81-5031

江本くお様 領収証

¥1,305-

上記正に領収しました(消費税 118円を含みます)
 コーナー商事株式会社
 〒532-0004大阪府大阪市淀川区西宮原2丁目2番17号
 小野田インター店

※財布等で保管戴く際は印刷面を内側に折り保管をお願いします。
 ※領収証とお買上げ明細は切り離さずに保管をお願いします。
 お買上明細は領収証にお受付けできません。

担当者 XXXXXXXXXX
 0001-1475-5886

お買上げ明細

2021年06月30日(水) No.0001
 No.215 XXXXXXXXXX
 4548927013872JAN
 001425内LFX A4高白色コ
 5コX単261 ¥1,305
 小計 ¥1,305
 内税10(対象 1305:118)
 合計 ¥1,305

お買上げ商品の返品交換は
 2週間以内にお願ひ致します。
 (一部商品につきましては
 対象外とさせていただきます。)
 お買上げ明細のみでの返品
 交換はお受けできません。
 ◆は軽減税率(8%)適用商品です。



No.5886 5点買 11:30TM

充当額 $\frac{1}{2}$ 652円

- 注) 1 領収書その他の書面には「当該支出の目的」を付記すること。
 2 按分による支出がある場合は、「領収書その他の証拠書類の添付欄」の余白に按分の割合及び按分による支出額を付記すること。
 3 按分による支出以外で経費の一部に政務活動費を充当した場合は、領収書等添付票の余白に政務活動費による支出額を付記すること。

費目別支出内容一覧表

議員名 江本 郁夫

| | | | | | |
|--------------|---|-----------|-----------|------------|-----|
| 費目 | 調査研究費・研修費・会議費・資料費 広報費・事務所費・事務費・ <u>人件費</u> | | | 整理番号 | 1-1 |
| 事業内容 | 事務所職員給与 | | | | |
| 経費内訳 | 項目 | 金額(円) | 充当額(円) | 内容 | |
| | 令和3年4月22日 | 85,000 | 85,000 | 1名 | |
| | 令和3年5月24日 | 85,000 | 85,000 | 1名 | |
| | 令和3年6月23日 | 85,000 | 85,000 | 1名 | |
| | 令和3年7月20日 | 85,000 | 85,000 | 1名 | |
| | 令和3年8月23日 | 85,000 | 85,000 | 1名 | |
| | 令和3年9月21日 | 85,000 | 85,000 | 1名 | |
| | 令和3年10月21日 | 85,000 | 85,000 | 1名 | |
| | 令和3年10月29日 | 80,000 | 80,000 | 政務活動専用臨時職員 | |
| | 令和3年11月22日 | 85,000 | 85,000 | 1名 | |
| | 令和3年12月21日 | 85,000 | 85,000 | 1名 | |
| | 令和4年1月20日 | 85,000 | 85,000 | 1名 | |
| | 令和4年2月22日 | 85,000 | 85,000 | 1名 | |
| | 令和4年3月22日 | 85,000 | 85,000 | 1名 | |
| | | | | | |
| | | | | | |
| | | | | | |
| | 《合計》 | 1,100,000 | 1,100,000 | | |
| 按分割合 積算根拠 | 政務活動(100%) 政務活動(100%)+その他の活動(0%) | | | | |

- 注) 1 【全費目】注) 2を除く全ての費目の支出について、本一覧表を作成すること
報告に関しては、支出の種類(例: ガソリン、携帯電話代)ごとに1年分まとめて報告しても差し支えない
- 2 【調査研究費、研修費】公共交通機関利用料を支出した視察及び受講料(公共交通機関利用料を含む)を支出した研修については、別様式の「国内・海外視察、研修報告書」により報告すること
- 3 【広報費】広報紙は、経費内訳の内容欄に印刷・送付部数を記入すること
- 4 【事務所費】自己が所有する事務所に対する賃貸料は充当不可、事務所要件を満たさない場合は充当不可
- 5 【人件費】生計を一にする親族雇用は充当不可
- 6 領収書等は、別途「領収書等添付票」に添付すること

領収書等添付票

| | | | |
|----|---------|------|-------|
| 費目 | ⑧ 人 件 費 | 整理番号 | 1 - 3 |
|----|---------|------|-------|

【領収書その他の書面の添付欄】

領 収 証 No. _____

江本 いくお 様

| | | | | | | | |
|----|---|---|---|---|---|---|---|
| 金額 | 4 | 8 | 5 | 0 | 0 | 0 | - |
|----|---|---|---|---|---|---|---|

但 令和3年6月23日 上記正に領収いたしました
 内 訳 [REDACTED]

税抜金額 _____
 消費税額(%) _____
 税抜金額 _____
 消費税額(%) _____

登録番号 [REDACTED]

GR1520

領 収 証 No. _____

江本 いくお 様

| | | | | | | | |
|----|---|---|---|---|---|---|---|
| 金額 | 4 | 8 | 5 | 0 | 0 | 0 | - |
|----|---|---|---|---|---|---|---|

但 7月分給料として
 令和3年7月20日 上記正に領収いたしました
 内 訳 [REDACTED]

税抜金額 _____
 消費税額(%) _____
 税抜金額 _____
 消費税額(%) _____

登録番号 [REDACTED]

GR1520

- 注) 1 領収書その他の書面には「当該支出の目的」を付記すること。
 2 按分による支出がある場合は、「領収書その他の証拠書類の添付欄」の余白に按分の割合及び按分による支出額を付記すること。
 3 按分による支出以外で経費の一部に政務活動費を充当した場合は、領収書等添付票の余白に政務活動費による支出額を付記すること。

領収書等添付票

| | | | |
|----|-------|------|-----|
| 費目 | ⑧ 人件費 | 整理番号 | 1-4 |
|----|-------|------|-----|

【領収書その他の書面の添付欄】



領 収 証

No. _____

江本 いくお 様

| | | | | | | | |
|----|---|---|---|---|---|---|---|
| 金額 | | | | | | | |
| | 7 | 8 | 5 | 0 | 0 | 0 | 0 |

但 8月分給料として
令和3年8月23日 上記正に領収いたしました

| | |
|---------|--|
| 内 訳 | |
| 税抜金額 | |
| 消費税額(%) | |
| 税抜金額 | |
| 消費税額(%) | |

登録番号

GR1520



領 収 証

No. _____

江本 いくお 様

| | | | | | | | |
|----|---|---|---|---|---|---|---|
| 金額 | | | | | | | |
| | 4 | 8 | 5 | 0 | 0 | 0 | 0 |

但 9月分給料として
令和3年9月21日 上記正に領収いたしました

| | |
|---------|--|
| 内 訳 | |
| 税抜金額 | |
| 消費税額(%) | |
| 税抜金額 | |
| 消費税額(%) | |

登録番号

GR1520

- 注) 1 領収書その他の書面には「当該支出の目的」を付記すること。
 2 按分による支出がある場合は、「領収書その他の証拠書類の添付欄」の余白に按分の割合及び按分による支出額を付記すること。
 3 按分による支出以外で経費の一部に政務活動費を充当した場合は、領収書等添付票の余白に政務活動費による支出額を付記すること。

領収書等添付票

| | | | |
|----|-------|------|-----|
| 費目 | ⑧ 人件費 | 整理番号 | 1-5 |
|----|-------|------|-----|

【領収書その他の書面の添付欄】

No. _____



領 収 証

江本 いくお 様

| | | | | | | | |
|----|--|---|---|---|---|---|---|
| 金額 | | | | | | | |
| | | 4 | 8 | 5 | 0 | 0 | 0 |

但 10月分給料として
 令和3年 10月 21日 上記正に領収いたしました

| | |
|---------|------------|
| 内 訳 | [Redacted] |
| 税抜金額 | [Redacted] |
| 消費税額(%) | [Redacted] |
| 税抜金額 | [Redacted] |
| 消費税額(%) | [Redacted] |

登録番号 _____

GR1520

No. _____



領 収 証

江本 いくお 様

| | | | | | | | |
|----|--|---|---|---|---|---|---|
| 金額 | | | | | | | |
| | | 3 | 8 | 0 | 0 | 0 | 0 |

但 令和3年 10月 29日 上記正に領収いたしました

| | |
|---------|------------|
| 内 訳 | [Redacted] |
| 税抜金額 | [Redacted] |
| 消費税額(%) | [Redacted] |

GR1517

政務活動専用職員

- 注) 1 領収書その他の書面には「当該支出の目的」を付記すること。
 2 按分による支出がある場合は、「領収書その他の証拠書類の添付欄」の余白に按分の割合及び按分による支出額を付記すること。
 3 按分による支出以外で経費の一部に政務活動費を充当した場合は、領収書等添付票の余白に政務活動費による支出額を付記すること。

領収書等添付票

| | | | |
|----|-------|------|-----|
| 賞目 | ⑧ 人件費 | 整理番号 | 1-6 |
|----|-------|------|-----|

【領収書その他の書面の添付欄】

No. _____

領 収 証

江本 ひとお 様

| | | | | | | | |
|----|---|---|---|---|---|---|---|
| 金額 | 9 | 8 | 5 | 0 | 0 | 0 | — |
|----|---|---|---|---|---|---|---|

但 11月分給料として
 令和3年 11月 22日 上記正に領収いたしました

内 訳

| | |
|---------|--|
| 税抜金額 | |
| 消費税額(%) | |
| 税抜金額 | |
| 消費税額(%) | |

登録番号 _____

GR1520

No. _____

領 収 証

江本 ひとお 様

| | | | | | | |
|----|---|---|---|---|---|---|
| 金額 | 9 | 8 | 5 | 0 | 0 | 0 |
|----|---|---|---|---|---|---|

但 12月分給料として
 令和3年 12月 21日 上記正に領収いたしました

内 訳

| | |
|---------|--|
| 税抜金額 | |
| 消費税額(%) | |
| 税抜金額 | |
| 消費税額(%) | |

登録番号 _____

GR1520

- 注) 1 領収書その他の書面には「当該支出の目的」を付記すること。
 2 按分による支出がある場合は、「領収書その他の証拠書類の添付欄」の余白に按分の割合及び按分による支出額を付記すること。
 3 按分による支出以外で経費の一部に政務活動費を充当した場合は、領収書等添付票の余白に政務活動費による支出額を付記すること。

領収書等添付票

| | | | |
|----|-------|------|-----|
| 費目 | ⑧ 人件費 | 整理番号 | 1-7 |
|----|-------|------|-----|

【領収書その他の書面の添付欄】

領収証 No. _____

江本 いくお 様

| | | | | | | | |
|----|---|---|---|---|---|---|---|
| 金額 | 7 | 8 | 5 | 0 | 0 | 0 | - |
|----|---|---|---|---|---|---|---|

但 1月分の給料として
 令和4年 1月20日 上記正に領収いたしました

内訳

| | |
|---------|------------|
| 税抜金額 | [REDACTED] |
| 消費税額(%) | [REDACTED] |
| 税抜金額 | [REDACTED] |
| 消費税額(%) | [REDACTED] |

登録番号 [REDACTED]

GR1520

領収証 No. _____

江本 いくお 様

| | | | | | | | |
|----|---|---|---|---|---|---|---|
| 金額 | 7 | 8 | 5 | 0 | 0 | 0 | - |
|----|---|---|---|---|---|---|---|

但 2月分給料として
 令和4年 2月22日 上記正に領収いたしました

内訳

| | |
|---------|------------|
| 税抜金額 | [REDACTED] |
| 消費税額(%) | [REDACTED] |
| 税抜金額 | [REDACTED] |
| 消費税額(%) | [REDACTED] |

登録番号 [REDACTED]

GR1520

- 注) 1 領収書その他の書面には「当該支出の目的」を付記すること。
 2 按分による支出がある場合は、「領収書その他の証拠書類の添付欄」の余白に按分の割合及び按分による支出額を付記すること。
 3 按分による支出以外で経費の一部に政務活動費を充当した場合は、領収書等添付票の余白に政務活動費による支出額を付記すること。

領収書等添付票

| | | | |
|----|-------|------|-----|
| 費目 | ⑧ 人件費 | 整理番号 | 1-8 |
|----|-------|------|-----|

【領収書その他の書面の添付欄】

No. _____

領 収 証

江本 いくお 様

| | | | | | | | | | |
|----|--|--|---|---|---|---|---|---|---|
| 金額 | | | | | | | | | |
| | | | 9 | 8 | 5 | 0 | 0 | 0 | — |

但 月分給料として
R4 年 3 月 2 日 上記正に領収いたしました

内 訳

| | |
|---------|--|
| 税抜金額 | |
| 消費税額(%) | |
| 税抜金額 | |
| 消費税額(%) | |

GR1520

- 注) 1 領収書その他の書面には「当該支出の目的」を付記すること。
 2 按分による支出がある場合は、「領収書その他の証拠書類の添付欄」の余白に按分の割合及び按分による支出額を付記すること。
 3 按分による支出以外で経費の一部に政務活動費を充当した場合は、領収書等添付票の余白に政務活動費による支出額を付記すること。



山口県議会議員

江本いくお



県政レポート 2021 秋号

EMOTO IKUO



令和3年9月議会一般質問

9月議会が終了いたしました。今回の議会では、新型コロナウイルス感染症の拡大防止に向けた飲食店等への営業時間の短縮要請に伴う協力金を支給するためなど新型コロナウイルス感染症対策関連事業のほか、当面緊急を要する災害対策関連経費について、所要の補正を行うものであり、その補正総額は、100億8,400万円、補正後の予算規模は、7,942億700万円となっています。次に、先の6月議会で、新たに2つの特別委員会が設置されましたのでその概要についてお知らせいたします。

一つは政府が昨年10月に2050年カーボンニュートラル、脱炭素社会の実現を目指すことを表明したことを受けて設置された「脱炭素社会における産業発展方策調査特別委員会」です。本県は全国と比べて第2次産業の割合が大きい工業県であり、基礎素材型に特化した産業構造であることから、必然的に二酸化炭素の排出量が多いという特性があります。又、自動車や船舶等の製造業も集積していることから、脱炭素を進めるにあたっては、従来の事業の抜本的な見直しが迫られるなど、本県経済や雇用等を支えてきた産業界への大きな影響が懸念されます。このような中、本県における脱炭素化を着実に進めるとともに、その取り組みを本県産業の更なる発展につなげていくためには、県民一人ひとりの取り組みはもとより、産業界の理解と協力が得られるよう。財政、規制、技術、情報など様々な面で、本県の産業特性にも配慮した支援措置等が必要であり、議会としても、そのための課題や対応策について調査研究を進め、政策提言を行うことを目的としています。

もう一つは「人にやさしいデジタル社会実現特別委員会」です。現在県は、令和3年4月にデジタル推進局を設置し、県庁内外の推進体制を整備の上、外部有識者の知見を得ながら、「やまぐちデジタル改革基本方針」に沿った取り組みにより、県民一人ひとりが、より豊かさと幸せを実感できる県作りを進めています。デジタル化に関しては日ごろの生活や学習、仕事等多くの場面で利便性が高まりつつありますが、一方でデジタル用語や機械操作等のむづかしさ、インターネット上での過剰な攻撃や個人情報拡散などの問題、企業等におけるデジタル化や機器更新等に係るコスト負担や人材不足など、デジタル化の取り組みが社会に更に広く定着していくうえでの様々な課題もあるところであります。議会としても、県のデジタル化の取り組みが、より地域の実情に即した形で、着実かつ効果的に社会全体の動きとして進展するよう、取り組むべき事項について調査研究を進め、政策提言やフォローアップを行うことを目的としています。今回私はその委員会の委員長を拝命したところです。

既に1回目の委員会を終えたところであり、今後その内容についてお知らせする予定です。

1 観光再生について

問 県では「おいでませ山口観光振興計画」のもと、観光交流施策の一体的な推進を図っていたところに、新型コロナウイルスの感染拡大という事態が生じ、人の移動を前提とした観光産業にとっては非常に苦しい状況が続いている。しかし、観光は地方創生に欠かせない産業であり、感染収束後の再活性化に向けた準備が必要である。現在、県では、おいでませ山口観光振興計画の改定を進めているとのことであり、ポストコロナに向けて戦略的に観光施策を推進するため、改定後の計画のもとで、本県の観光再生に向けて、今後、どのように取り組んでいくのか、所見を伺う。

答 (知事) 観光産業は、宿泊や飲食など関連する業種が多岐にわたり、地域経済に与える影響が極めて大きいことから、私は、この未曾有の危機に、迅速かつ的確に対処し、本県観光の再生を一刻も早く実現していく必要があると考えている。

このため、コロナ禍による危機を脱するための短期・集中的な指針として、「山口県観光V字回復プラン」を策定し、疲弊した観光産業の早期回復を図る。

次に、コロナの時代における社会変革への対応に向けては、観光動態に関するデータの分析をはじめ、デジタルプラットフォームや5Gなどデジタル技術の活用を着実に進め、観光客の利便性向上に資する、本県ならではの「観光DX」の創出に取り組む。

また、コロナ禍を契機に、3密を回避できる自然体験やアウトドアスポーツ等の需要が高まっていることから、本県の豊かな自然を生かした新たなツーリズムとして「スポーツフィールドやまぐち」の定着を図り、県内外からの誘客を促進する。

さらに、コロナ収束後を見据え、多様化する旅行者のニーズに対応するため、「やまぐちDMO」を中心に、新たな観光トレンドを踏まえたコンテンツの開発を支援するなど、コロナの時代における魅力ある観光地域づくりに積極的に取り組んでいく。

観光DX：デジタル技術による観光サービスの変革を進める取り組み

やまぐちDMO：多様な関係者と協働しながら山口県の観光地域づくりを進める組織

2 県民の命と健康を守る感染症対策について

問 千葉県でコロナに感染した妊婦の搬送先が見つからず、自宅で早産し新生児が死亡するという本来あってはならない事態が発生した。二度とこのような事態が発生させないため、医療機関と連携して万全の体制を整備しておくことが重要である。また、コロナ禍において不安を抱える妊産婦が安心して妊娠・出産ができるよう、分娩前の検査などの寄り添った支援も必要と考える。妊婦の感染者に対する医療体制の整備について、今後どのように取り組まれるのか、伺う。

次に、第4波の感染拡大では、社会福祉施設などでのクラスターが多く発生したが、医師や看護師等からなるクラスター対策チームの派遣等により、迅速・適切なまん延阻止の対応が行われた。今後の感染拡大や将来起こりうる新たな感染症に備えるためにも、専門的知識・技能を有する認定看護師の育成に引き続き推進していただきたい。一方、第5波のように急激に感染者が増大した場合には、瞬間的に多くの看護職員が必要となるため、看護職員の応援体制の整備など、応急的な看護師の確保対策もしっかりと講じておくことが必要である。今後の感染拡大に備えるため、感染症に対応する看護師の確保にどのように取り組まれるのか、所見を伺う。

答 (部長) 新型コロナウイルス感染症の流行が続く中で、妊婦は自身のみならず胎児の健康等、強い不安を抱えており、安心して出産ができる医療提供体制の確保が重要であり、県では、感染した際には、速やかな入院に繋げ、安心して療養ができるよう、県立総合医療センターをはじめとした周産期母子医療センター等に、分娩監視装置をはじめ、必要となる医療機材を整備するなど、受入体制を構築している。

また、県下全域で迅速かつ円滑な受け入れができるよう、県立総合医療センターに24時間体制のコントロールセンターを設置し、県全体の入院調整に努めている。こうした取組に加え、分娩前のPCR等検査については、昨年10月から実施しているが、希望する妊婦が適切に検査を受けられるよう、所要の予算を計上した。

次に、感染症に対応する看護師の確保について、まず、感染管理認定看護師については、これまで、県立大学に委託をし、養成研修を実施してきており、現在、55名の感染管理認定看護師が県内の医療機関等で活躍をしている。県としては、一人でも多くの養成に向けて、eラーニングの導入等により、受講しやすい環境を整備するなど、今後とも感染管理認定看護師の一層の確保に努める。

また、感染が拡大した場合の応急的な看護職員の確保については、現在、43の医療機関と応援派遣に係る協定を締結しているところであり、引き続き、応援派遣体制の拡充に努めるとともに、県看護協会と連携し、現在働いていない潜在看護師の更なる掘り起こしを図っていく。

3 障害者スポーツの推進について

問 障害者スポーツは、参加を通じた自立や社会参画の促進にもつながるとともに障害のある人に対する社会の理解が一層深まり、共生社会の実現への一助となる。

パラリンピックが、57年ぶりに国内で開催され、本県出身の女子マラソンの道下手や車いすバスケットボールの財満選手が出場された。

県では、障害者いきいきプランに障害者スポーツの振興を重点施策に位置づけ、競技人口の拡大等に取り組んでいるが、東京パラリンピックの契機を捉え、障害者スポーツのさらなる普及や発展につなげることが重要となる。

そこで、東京パラリンピックにより、障害者スポーツに対する関心が高まる中、県は、障害者スポーツの推進について、今後どのように取り組まれるのか、所見を伺う。

答 (知事) 先日閉幕したパラリンピックにおいて、本県ゆかりの3選手をはじめとする多くのアスリートが、障害と向き合い、ひたむきに競技に取り組む姿は、県民に夢と希望を与え、県全体に活力を生み出してくれた。

この大会を通じて、私は、障害者スポーツには、互いの違いを認め、支え合い、差別や障壁のない誰もが暮らしやすい共生社会の実現に向けた取組を強力に推進する力があると改めて認識した。このため、私は、障害や障害のある人への関心と共生の意識が大いに高まっているこの機を捉え、県内の障害者スポーツのさらなる振興に向けて取り組む。

具体的には、国際大会を目指す選手を県・企業・県民が一体となって応援する「やまぐちパラアスリート育成ファンド」により、これまで延べ40人のアスリートを認定し、その活動を後押ししている。

引き続き、このファンドを通じてトップアスリートを支援するとともに、認定されたアスリートが、障害のある方にとって身近な憧れとなり、新たに障害者スポーツへ参加するきっかけとなるよう、広く県民の皆様へ、その活躍を紹介する取組も進めていく。また、各障害者スポーツ競技の普及に向けては、広く障害のある方に、競技に触れ、その魅力を体験していただく機会を増やす必要があることから、楽しみながら体験するスポーツ教室等を県内各地域で開催し、トップアスリートによる実技指導を行うなど、その内容の充実を図っていく。

さらに、障害のある方がスポーツ活動に参加するためには、障害特性を理解し、選手に寄り添った指導者と支援者が欠かせないことから、引き続き、指導者やボランティアの養成を行い、新たな人材の確保に努めていく。

4 高校生の就職支援について

問 県教委には、新型コロナウイルス感染症の収束が見通せない中、感染状況や企業の動向等に留意しながら、庁内、関係機関と連携し、生徒や保護者が不安なく、本人の希望に沿った就職が叶うよう、しっかりと支援していただきたいと強く願うところである。その為には生徒が不安なく自分の進路を検討できるよう、企業情報を、生徒が容易かつ的確に収集できるよう支援することが何より重要と考える。また、企業側では、採用面接において対面ではなくオンラインで行う企業も見られ、今後は、こうした採用方法が一般的になることも考えられ、そうした企業の動きに対応した就職指導も求められる。

高校生一人一人の希望する進路の実現に向け、新型コロナウイルス感染症の影響による就職環

境の変化に対応した高校生への就職支援について、今後どのように取り組まれるのか。教育長の御所見を伺う。

答 (教育長) 新型コロナウイルス感染症の拡大が、高校生の就職活動や就職環境に大きな影響を与える中、この9月16日から開始される採用選考に臨む生徒や、次年度以降に就職を希望する生徒の進路を叶えることができるよう、感染状況や企業等の動向に迅速に対応しながら、組織的できめ細かな就職支援を行うことが重要と考えている。

このため、5月と6月に対面で予定していた企業と学校の情報交換の場である県内就職促進協議会を、オンライン形式に変更して実施するとともに、県内3地域で就職サポーター等が出席する情報交換会を6月以降毎月実施し、企業情報の共有やコロナ禍における就職支援の進め方について協議を行っている。

また、進路に役立つ情報を生徒が容易に入手できるよう、1人1台タブレット端末専用のサイト内に、就職支援に係るホームページを新たに開設し、100社を超える県内企業の説明動画を掲載した。

さらに、生徒や学校がオンラインによる採用面接に不安なく臨めるよう、山口労働局・県・県教委の3者連名により、各企業に対し、生徒や学校の事情に配慮した柔軟な対応について文書で依頼するとともに、生徒・教員それぞれを対象としたオンライン面接対策動画を新たに作成し、配信するなど就職指導の支援に努めている。

今後は、学校とハローワーク等が参加する進路指導連絡協議会を10月に県内7地区で開催し、未内定者への就職支援について協議するとともに、来年度就職を考えている高校2年生等への支援として、11月から、教員や就職サポーター等による個人面談を行い、企業情報の提供に努めていく。

EMOTO IKUO 江本いくお 活動レポート

県内視察



水士里(ミドリ)ネット山口顧問会議の
危険ため池視察

今回、且の登窯の事をお知らせします

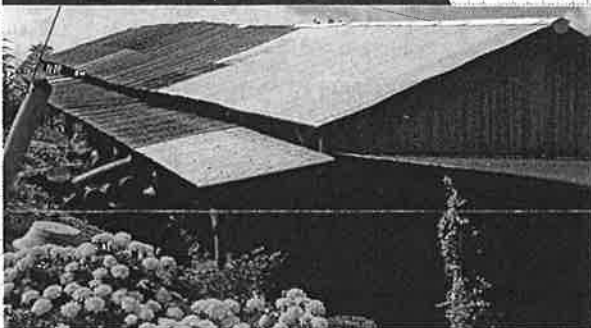

今年は屋根の一部分が張り替えられました

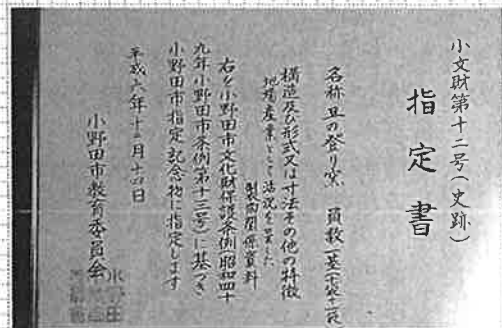

平成6年12月14日に指定されました



山口東京理科大学へ寄贈された硫酸瓶(見学可)



お近くにお越しの際には是非ご見学下さい