

森林の現況

1. 市町別土地利用状況及び林野率

(単位:面積ha、率%)

市町	総土地面積	林野			その他				林野率
		総数	森林	原採草野地	耕地			その他	
					総数	田	畑		
総数	611,257	438,036	436,650	1,386	46,388	38,243	8,145	126,833	72
岩国農林事務所	88,430	71,892	71,356	536	2,965	2,338	627	13,573	81
岩国市	87,372	71,278	70,744	534	2,952	2,330	622	13,142	82
和木町	1,058	614	612	2	13	8	5	431	58
柳井農林事務所	39,784	21,441	21,412	29	4,731	2,656	2,075	13,612	54
柳井市	14,005	8,147	8,131	16	1,715	1,400	315	4,143	58
周防大島町	13,809	7,067	7,064	3	1,678	268	1,410	5,064	51
上関町	3,469	2,222	2,221	1	87	11	76	1,160	64
田布施町	5,042	2,589	2,585	4	801	647	154	1,652	51
平生町	3,459	1,416	1,411	5	450	330	120	1,593	41
周南農林事務所	83,778	61,417	61,246	170	3,911	3,333	578	18,450	73
下松市	8,936	5,407	5,401	7	336	282	54	3,193	61
光市	9,213	4,903	4,891	12	860	711	149	3,450	53
周南市	65,629	51,107	50,955	152	2,715	2,340	375	11,807	78
山口農林事務所	121,260	87,175	86,973	201	11,145	10,080	1,065	22,940	72
山口市	102,323	77,424	77,238	186	9,015	8,170	845	15,884	76
防府市	18,937	9,751	9,735	15	2,130	1,910	220	7,056	51
美祿農林事務所	89,238	55,730	55,551	178	7,646	6,480	1,166	25,862	62
宇部市	28,665	14,957	14,909	48	2,518	2,110	408	11,190	52
美祿市	47,264	34,604	34,481	123	3,735	3,200	535	8,925	73
山陽小野田市	13,309	6,169	6,161	7	1,393	1,170	223	5,747	46
下関農林事務所	71,610	47,172	47,069	103	7,510	6,390	1,120	16,928	66
下関市	71,610	47,172	47,069	103	7,510	6,390	1,120	16,928	66
長門農林事務所	35,731	26,868	26,825	42	3,282	3,060	222	5,581	75
長門市	35,731	26,868	26,825	42	3,282	3,060	222	5,581	75
萩農林事務所	81,426	66,342	66,217	125	5,198	3,906	1,292	9,886	81
萩市	69,831	56,565	56,450	115	4,440	3,310	1,130	8,826	81
阿武町	11,595	9,777	9,767	9	758	596	162	1,060	84

(資料) 総土地面積: 国土交通省国土地理院「全国都道府県市町村別面積調」

その他面積: 中国四国農政局「中国農林水産統計年報」

林野面積: 地域森林計画書(岩徳、萩、豊田、山口)(地域森林計画対象外森林を含む)

(参考) 各計画書作成状況

事務所	作成時点	計画区名
岩国	H29. 3. 31	岩 徳
柳井		
周南		
山口	R元. 3. 31	山 口
美祿		
下関	H31. 3. 31	豊 田
長門		
萩	H30. 3. 31	萩

2. 市町別経営形態別森林面積

市町	総数	国 有 林				民 有			
		総数	国有林野 法による 国有林	官 行 造 林	その他 諸官庁 有 林	総数	公 有		
							総数	県行 造林	県有林
総 数	436,650	11,439	8,007	3,305	127	425,211	56,536	0	656
岩 国 農 林 水 産 事 務 所	71,356	1,814	1,545	267	3	69,541	3,098	-	28
岩 国 市	70,744	1,814	1,545	267	3	68,929	3,075	-	28
和 木 町	612	-	-	-	-	612	24	-	-
柳 井 農 林 水 産 事 務 所	21,412	158	-	145	13	21,254	1,494	-	50
柳 井 市	8,131	-	-	-	-	8,131	358	-	2
周防大島町	7,064	153	-	145	8	6,911	578	-	15
上 関 町	2,221	-	-	-	-	2,221	109	-	0
田布施町	2,585	-	-	-	-	2,585	378	-	33
平 生 町	1,411	5	-	-	5	1,406	71	-	-
周 南 農 林 水 産 事 務 所	61,246	1,737	920	766	51	59,510	7,516	-	93
下 松 市	5,401	500	500	-	-	4,900	1,358	-	9
光 市	4,891	-	-	-	-	4,891	622	-	50
周 南 市	50,955	1,237	420	766	51	49,718	5,537	-	34
山 口 農 林 水 産 事 務 所	86,973	5,176	4,104	1,065	8	81,797	15,649	-	241
山 口 市	77,238	5,118	4,104	1,006	8	72,120	13,645	-	223
防 府 市	9,735	58	-	58	-	9,677	2,004	-	18
美 祿 農 林 水 産 事 務 所	55,551	338	-	338	0	55,214	5,642	-	106
宇 部 市	14,909	-	-	-	-	14,909	2,323	-	41
美 祿 市	34,481	338	-	338	-	34,144	2,909	-	54
山陽小野田市	6,161	0	-	-	0	6,161	409	-	11
下 関 農 林 事 務 所	47,069	540	236	288	16	46,529	5,802	-	58
下 関 市	47,069	540	236	288	16	46,529	5,802	-	58
長 門 農 林 水 産 事 務 所	26,825	144	-	144	-	26,681	4,739	-	41
長 門 市	26,825	144	-	144	-	26,681	4,739	-	41
萩 農 林 水 産 事 務 所	66,217	1,532	1,203	293	36	64,685	12,595	-	39
萩 市	56,450	427	98	293	36	56,023	10,904	-	39
阿 武 町	9,767	1,105	1,105	-	-	8,662	1,691	-	-

(資料) 国有林(その他は除く): 国有林の地域別森林計画書

国有林(その他): 森林企画課林業企画班資料

民有林: 地域森林計画書(岩徳、萩、豊田、山口)(地域森林計画対象外森林を含む)

(単位:ha)

有 林		有 林								
林	財産区 有 林	総数	森林整備 センター	公 社 造 林	社 寺 有 林	会 社 有 林	各種団 体有林	共 同 有 林	共有林	個人有林
55,003	877	368,675	12,015	14,140	3,361	12,607	2,942	16,838	18,350	288,422
3,070	-	66,443	1,630	1,726	377	4,089	249	916	1,418	56,038
3,047	-	65,855	1,630	1,726	376	4,059	242	916	1,403	55,502
24	-	588	-	-	1	30	8	-	15	535
1,372	72	19,760	6	217	299	208	49	616	501	17,864
284	72	7,773	6	141	89	164	18	229	126	7,000
563	-	6,333	-	40	86	22	18	127	240	5,801
109	-	2,112	-	-	39	4	12	206	115	1,737
345	-	2,207	-	12	46	17	0	49	13	2,069
71	-	1,335	-	25	39	1	1	6	7	1,257
7,423	-	51,993	2,228	1,744	529	2,071	217	269	1,104	43,831
1,349	-	3,543	-	101	43	99	10	32	41	3,216
572	-	4,269	2	42	91	36	3	95	49	3,951
5,502	-	44,182	2,227	1,601	395	1,935	203	142	1,014	36,664
14,602	805	66,148	4,832	2,536	864	1,520	934	5,800	3,713	45,950
12,616	805	58,475	4,832	2,405	700	1,446	658	5,543	3,247	39,644
1,986	-	7,673	-	131	164	73	276	256	466	6,306
5,536	-	49,572	627	1,574	304	2,025	254	2,324	2,245	40,218
2,283	-	12,586	22	108	90	377	72	725	609	10,582
2,856	-	31,235	567	1,311	148	1,214	145	1,484	1,512	24,853
398	-	5,751	38	155	66	433	37	115	124	4,784
5,744	-	40,727	1,414	1,824	552	1,269	472	1,700	2,050	31,446
5,744	-	40,727	1,414	1,824	552	1,269	472	1,700	2,050	31,446
4,698	-	21,942	191	1,444	128	738	150	3,103	2,367	13,822
4,698	-	21,942	191	1,444	128	738	150	3,103	2,367	13,822
12,556	-	52,090	1,087	3,075	308	687	618	2,110	4,951	39,253
10,865	-	45,119	1,063	2,337	266	589	570	1,702	4,388	34,202
1,691	-	6,971	24	738	41	97	48	408	563	5,051

(参考) 民有林内訳

(単位:面積ha、割合%)

計画区名	民 有 林			割合 C/A*100
	総数(A) A=B+C	対象森林 (B)	対象外森林 (C)	
岩 徳	150,305	149,823	482	0.3
山 口	137,011	136,811	199	0.1
豊 田	73,210	72,828	383	0.5
萩	64,685	64,682	3	0.0
計	425,211	424,375	1,067	0.3

3. 市町別樹種別民有林面積及び蓄積

市町	総数		人工林								
			総数		スギ		ヒノキ		マツ類		広
	面積	蓄積	面積	蓄積	面積	蓄積	面積	蓄積	面積	蓄積	面積
総数	425,211	122,871,445	180,333	90,991,937	65,583	51,379,207	86,993	33,012,695	23,177	6,261,474	4,580
岩国農林水産事務所	69,541	24,190,219	33,881	17,931,924	12,474	10,067,721	17,303	6,798,617	3,673	1,036,440	431
岩国市	68,929	24,087,296	33,717	17,867,801	12,431	10,040,752	17,197	6,764,233	3,662	1,033,948	427
和木町	612	102,923	164	64,123	42	26,969	106	34,384	11	2,492	4
柳井農林水産事務所	21,254	2,823,311	6,047	1,766,303	1,406	767,896	4,101	944,654	314	44,172	226
柳井市	8,131	1,205,673	2,640	736,297	552	292,141	1,937	432,161	51	7,821	100
周防大島町	6,911	971,667	1,885	640,080	582	334,417	1,124	282,761	153	21,649	26
上関町	2,221	152,736	207	54,808	47	25,841	134	25,896	21	2,828	5
田布施町	2,585	295,894	815	201,376	130	68,106	584	126,433	35	4,380	66
平生町	1,406	197,341	499	133,742	95	47,391	321	77,403	54	7,494	29
周南農林水産事務所	59,510	18,831,688	27,458	14,842,033	11,223	8,830,905	12,777	5,140,376	2,886	841,399	572
下松市	4,900	1,329,210	1,742	958,376	798	626,111	642	258,003	251	70,557	52
光市	4,891	607,207	1,720	374,111	322	153,276	961	190,599	124	18,331	313
周南市	49,718	16,895,271	23,995	13,509,546	10,103	8,051,518	11,175	4,691,774	2,510	752,511	207
山口農林水産事務所	81,797	22,013,349	35,370	16,016,091	10,018	7,865,188	15,907	6,001,463	7,786	2,031,305	1,659
山口市	72,120	20,639,624	32,651	15,223,077	9,435	7,450,577	15,016	5,772,737	7,159	1,914,511	1,040
防府市	9,677	1,373,725	2,719	793,014	582	414,611	890	228,726	628	116,794	619
美祿農林水産事務所	55,214	17,057,934	21,532	12,564,470	9,084	7,644,979	10,085	4,380,389	1,895	498,679	468
宇部市	14,909	2,669,816	3,064	1,453,010	1,099	876,114	1,018	391,765	828	175,680	120
美祿市	34,144	13,262,109	17,025	10,459,250	7,586	6,471,581	8,217	3,670,370	907	289,472	316
山陽小野田市	6,161	1,126,009	1,442	652,210	399	297,284	851	318,254	160	33,527	32
下関農林事務所	46,529	11,248,644	17,013	7,928,619	5,807	4,235,946	9,226	3,253,307	1,623	406,275	357
下関市	46,529	11,248,644	17,013	7,928,619	5,807	4,235,946	9,226	3,253,307	1,623	406,275	357
長門農林水産事務所	26,681	7,703,114	12,663	5,985,193	4,567	3,431,128	5,668	1,996,777	2,120	526,177	308
長門市	26,681	7,703,114	12,663	5,985,193	4,567	3,431,128	5,668	1,996,777	2,120	526,177	308
萩農林水産事務所	64,685	19,003,186	26,370	13,957,304	11,006	8,535,444	11,926	4,497,112	2,879	877,027	559
萩市	56,023	16,603,827	22,747	12,203,463	9,581	7,466,037	10,457	3,993,027	2,305	706,587	404
阿武町	8,662	2,399,359	3,623	1,753,841	1,426	1,069,407	1,468	504,085	574	170,440	155

(資料) 地域森林計画書(岩徳、萩、豊田、山口)(地域森林計画対象外森林を含む)
対象外森林の割合については、P23に記載。

() 総数の蓄積は、人工林と天然林の蓄積の合計である。

(単位:面積ha、蓄積m³、タケ束、率%)

葉樹	天 然 林								タケ		無立木地		人 工 林 率
	総数		マツ類		クヌギ・ナラ類		その他の広葉樹				伐 採 跡 地	未 立 木 地 等	
	面積	蓄積	面積	蓄積	面積	蓄積	面積	蓄積	面積	蓄積			
338,561	227,989	31,879,508	33,161	8,115,613	1,658	235,661	193,170	23,528,234	11,951	13,977,740	289	4,649	42
29,146	34,055	6,258,295	10,639	2,826,575	180	27,471	23,236	3,404,249	799	1,114,151	1	806	49
28,868	33,656	6,219,495	10,586	2,816,851	179	27,374	22,891	3,375,270	775	1,078,625	1	781	49
278	399	38,800	53	9,724	1	97	344	28,979	24	35,526	0	25	27
9,581	14,022	1,057,008	2,748	411,466	112	6,465	11,162	639,077	834	993,720	1	350	28
4,174	5,060	469,376	1,428	237,505	29	1,808	3,603	230,063	305	403,631	0	126	32
1,253	4,778	331,587	955	122,056	72	4,099	3,751	205,432	160	169,977	0	88	27
243	1,880	97,928	35	4,549	10	535	1,834	92,844	70	77,319	0	64	9
2,457	1,501	94,518	113	16,912	0	18	1,388	77,588	209	242,961	1	58	32
1,454	803	63,599	217	30,444	0	5	585	33,150	90	99,832	0	14	36
29,353	29,195	3,989,655	6,017	1,378,392	188	23,399	22,990	2,587,864	2,129	2,505,165	18	710	46
3,705	2,816	370,834	539	120,085	12	1,165	2,265	249,584	255	301,234	2	85	36
11,905	2,665	233,096	687	108,134	1	28	1,977	124,934	410	513,284	6	90	35
13,743	23,715	3,385,725	4,791	1,150,173	176	22,206	18,748	2,213,346	1,464	1,690,647	10	534	48
118,135	44,645	5,997,258	8,618	2,054,359	196	28,555	35,831	3,914,344	959	1,224,682	23	800	43
85,252	38,076	5,416,547	7,712	1,873,344	195	28,484	30,169	3,514,719	707	896,384	23	663	45
32,883	6,569	580,711	906	181,015	1	71	5,662	399,625	252	328,298	0	137	28
40,423	31,404	4,493,464	1,658	531,343	190	31,259	29,556	3,930,862	1,601	2,173,482	60	616	39
9,451	11,131	1,216,806	224	67,571	12	1,351	10,896	1,147,884	459	612,370	15	239	21
27,827	15,876	2,802,859	1,220	420,794	158	27,235	14,497	2,354,830	911	1,224,832	42	290	50
3,145	4,398	473,799	215	42,978	20	2,673	4,163	428,148	230	336,280	3	88	23
33,091	26,589	3,320,025	554	139,096	24	2,928	26,012	3,178,001	2,316	2,434,185	93	518	37
33,091	26,589	3,320,025	554	139,096	24	2,928	26,012	3,178,001	2,316	2,434,185	93	518	37
31,111	12,737	1,717,921	396	99,053	71	9,561	12,270	1,609,307	1,041	1,044,893	22	218	47
31,111	12,737	1,717,921	396	99,053	71	9,561	12,270	1,609,307	1,041	1,044,893	22	218	47
47,721	35,342	5,045,882	2,530	675,329	698	106,023	32,114	4,264,530	2,271	2,487,462	71	631	41
37,812	30,681	4,400,364	2,122	558,347	600	91,802	27,958	3,750,215	2,002	2,166,475	53	540	41
9,909	4,661	645,518	408	116,982	97	14,221	4,156	514,315	270	320,987	18	91	42

4. 森林資源構成表

(1) 総計

区分	針葉樹								
	スギ		ヒノキ		マツ類・その他針葉樹		小計		
	面積	材積	面積	材積	面積	材積	面積	材積	
育成	1	141	-	433	-	11	0	585	-
	2	126	11,556	654	16,937	20	540	801	29,033
	3	167	28,624	1,413	107,755	47	2,859	1,626	139,238
	4	369	98,086	2,964	414,775	49	5,076	3,382	517,937
	5	590	204,781	4,338	859,509	14	1,760	4,941	1,066,050
単層	6	987	418,349	6,252	1,591,210	16	2,514	7,255	2,012,073
	7	1,792	929,459	9,980	2,998,523	17	3,075	11,789	3,931,057
	8	2,365	1,379,066	12,719	4,573,771	37	7,369	15,122	5,960,206
	9	3,059	1,978,112	13,952	5,733,147	670	156,647	17,682	7,867,906
	10	6,213	4,494,206	11,685	5,328,176	3,088	793,546	20,986	10,615,928
層	11	10,081	7,823,645	7,887	3,847,613	7,457	2,082,312	25,426	13,753,570
	12	15,925	13,076,982	6,390	3,227,915	7,297	2,070,974	29,611	18,375,871
	13	13,798	11,814,813	4,194	2,173,767	1,970	562,734	19,963	14,551,314
	14	4,599	4,099,271	1,234	654,053	387	110,265	6,220	4,863,589
	15~	4,776	4,593,906	2,102	1,244,872	533	138,016	7,411	5,976,794
林計	64,990	50,950,856	86,196	32,772,023	21,615	5,937,687	172,801	89,660,566	

区分	針葉樹								
	スギ		ヒノキ		マツ類・その他針葉樹		小計		
	面積	材積	面積	材積	面積	材積	面積	材積	
育成	1	12	-	10	-	1	0	23	-
	2	3	168	7	7	1	30	11	205
	3	8	3,278	44	44	3	270	56	3,592
	4	7	5,475	37	37	3	420	48	5,932
	5	23	21,157	98	98	2	285	122	21,540
複層	6	25	20,083	80	80	0	50	105	20,213
	7	7	5,847	18	18	7	872	32	6,737
	8	3	6,997	23	23	10	1,495	36	8,515
	9	8	13,289	38	38	22	4,541	69	17,868
	10	34	24,180	56	56	218	45,306	308	69,542
層	11	98	27,352	60	60	429	93,588	587	121,000
	12	142	21,236	44	44	619	135,505	805	156,785
	13	114	20,773	41	41	295	63,419	450	84,233
	14	30	10,415	20	20	135	30,845	185	41,280
	15~	79	60,422	105	1,244,872	183	46,382	367	1,351,676
林計	594	240,672	682	1,245,438	1,928	423,008	3,203	1,909,118	

区分	針葉樹								
	スギ		ヒノキ		マツ類・その他針葉樹		小計		
	面積	材積	面積	材積	面積	材積	面積	材積	
天然	1	-	-	-	-	0	-	-	-
	2	-	-	-	-	0	0	-	-
	3	-	-	-	-	0	32	0	32
	4	-	-	-	-	0	47	0	47
	5	-	-	-	-	2	250	2	250
生	6	-	-	-	-	7	1,371	7	1,371
	7	-	-	-	-	25	5,586	25	5,586
	8	-	-	-	-	66	11,488	66	11,488
	9	-	-	-	-	344	63,955	344	63,955
	10	-	-	-	-	1,198	242,112	1,198	242,112
林	11	-	-	-	-	2,164	513,649	2,164	513,649
	12	-	-	-	-	5,141	1,249,399	5,141	1,249,399
	13	-	-	-	-	7,233	1,738,386	7,233	1,738,386
	14	-	-	-	-	5,264	1,282,145	5,264	1,282,145
	15~	-	-	-	-	11,357	2,908,658	11,357	2,908,658
林計	-	-	-	-	32,802	8,017,078	32,802	8,017,078	

区分	針葉樹								
	スギ		ヒノキ		マツ類・その他針葉樹		小計		
	面積	材積	面積	材積	面積	材積	面積	材積	
合計	1	153	-	444	-	12	-	609	-
	2	129	11,724	661	16,944	21	570	812	29,238
	3	175	31,902	1,457	107,799	51	3,161	1,682	142,862
	4	376	103,561	3,001	414,812	53	5,543	3,430	523,916
	5	612	225,938	4,436	859,607	17	2,295	5,065	1,087,840
	6	1,012	438,432	6,332	1,591,290	24	3,935	7,367	2,033,657
	7	1,800	935,306	9,999	2,998,541	48	9,533	11,847	3,943,380
	8	2,369	1,386,063	12,741	4,573,794	114	20,352	15,223	5,980,209
	9	3,068	1,991,401	13,990	5,733,185	1,037	225,143	18,095	7,949,729
	10	6,248	4,518,386	11,741	5,328,232	4,504	1,080,964	22,492	10,927,582
	11	10,180	7,850,997	7,947	3,847,673	10,050	2,689,549	28,177	14,388,219
	12	16,067	13,098,218	6,433	3,227,959	13,056	3,455,878	35,557	19,782,055
	13	13,913	11,835,586	4,235	2,173,808	9,498	2,364,539	27,646	16,373,933
	14	4,629	4,109,686	1,254	654,073	5,786	1,423,255	11,669	6,187,014
	15~	4,855	4,654,328	2,207	2,489,744	12,073	3,093,056	19,135	10,237,128
計	65,584	51,191,528	86,878	34,017,461	56,345	14,377,773	208,806	99,586,762	
伐跡									

(単位:面積ha、材積m³)

広葉樹						合計	
クヌギ・ナラ類		その他		小計		面積	材積
面積	材積	面積	材積	面積	材積		
171	-	90	-	261	-	846	-
223	5,329	148	3,249	371	8,578	1,172	37,611
259	13,293	221	9,699	480	22,992	2,106	162,230
158	10,967	274	15,939	432	26,906	3,814	544,843
215	19,063	293	23,047	508	42,110	5,449	1,108,160
255	26,026	262	21,775	517	47,801	7,773	2,059,874
323	39,124	185	16,560	507	55,684	12,297	3,986,741
125	16,448	248	25,384	374	41,832	15,495	6,002,038
31	4,192	402	43,811	433	48,003	18,114	7,915,909
28	4,041	1,410	162,502	1,439	166,543	22,425	10,782,471
15	2,383	3,028	382,398	3,043	384,781	28,469	14,138,351
14	2,207	3,417	435,156	3,431	437,363	33,043	18,813,234
12	1,556	1,309	152,407	1,320	153,963	21,283	14,705,277
8	936	488	51,504	497	52,440	6,717	4,916,029
12	1,909	398	50,691	410	52,600	7,821	6,029,394
1,851	147,474	12,173	1,394,122	14,023	1,541,596	186,824	91,202,162

広葉樹						合計	
クヌギ・ナラ類		その他		小計		面積	材積
面積	材積	面積	材積	面積	材積		
8	0	2	0	10	-	34	-
20	587	12	322	32	909	42	1,114
40	1,914	25	1,074	65	2,988	121	6,580
21	1,523	60	4,015	81	5,538	129	11,470
12	1,147	44	3,594	56	4,741	179	26,281
18	1,834	23	2,294	40	4,128	145	24,341
3	419	63	4,097	66	4,516	98	11,253
1	83	555	48,980	556	49,063	592	57,578
3	381	427	36,280	429	36,661	498	54,529
7	1,239	423	46,287	430	47,526	738	117,068
1	109	401	47,406	402	47,515	989	168,515
1	137	431	51,556	432	51,693	1,237	208,478
2	419	246	30,532	248	30,951	698	115,184
1	115	167	21,222	168	21,337	353	62,617
1	96	288	46,008	289	46,104	656	1,397,780
138	10,003	3,168	343,667	3,306	353,670	6,509	2,262,788

広葉樹						合計	
クヌギ・ナラ類		その他		小計		面積	材積
面積	材積	面積	材積	面積	材積		
1	-	141	-	142	-	142	-
0	0	449	12,717	449	12,717	449	12,717
0	0	431	22,477	431	22,477	431	22,509
0	20	386	27,267	387	27,287	387	27,334
1	68	776	72,340	777	72,408	779	72,658
7	789	2,044	225,309	2,051	226,098	2,058	227,469
20	2,073	3,543	410,441	3,563	412,514	3,588	418,100
9	1,199	3,713	377,135	3,721	378,334	3,787	389,822
29	4,484	6,458	619,323	6,487	623,807	6,831	687,762
53	6,539	10,469	1,006,772	10,522	1,013,311	11,720	1,255,423
102	13,081	15,629	1,789,643	15,731	1,802,724	17,895	2,316,373
256	36,327	25,826	3,202,489	26,081	3,238,816	31,222	4,488,215
438	63,886	35,758	4,536,656	36,196	4,600,542	43,430	6,338,928
321	45,573	31,800	4,114,387	32,121	4,159,960	37,385	5,442,105
389	57,889	43,054	5,559,178	43,443	5,617,067	54,800	8,525,725
1,627	231,928	180,476	21,976,134	182,102	22,208,062	214,905	30,225,140

広葉樹						合計	
クヌギ・ナラ類		その他		小計		面積	材積
面積	材積	面積	材積	面積	材積		
179	-	234	-	413	-	1,022	-
243	5,916	609	16,288	852	22,204	1,663	51,442
299	15,207	677	33,250	976	48,457	2,658	191,319
180	12,510	720	47,221	900	59,731	4,331	583,647
228	20,278	1,113	98,981	1,341	119,259	6,407	1,207,099
280	28,649	2,329	249,378	2,609	278,027	9,976	2,311,684
346	41,616	3,791	431,098	4,136	472,714	15,983	4,416,094
135	17,730	4,516	451,499	4,651	469,229	19,875	6,449,438
63	9,057	7,286	699,414	7,349	708,471	25,444	8,658,200
89	11,819	12,301	1,215,561	12,390	1,227,380	34,883	12,154,962
118	15,573	19,058	2,219,447	19,177	2,235,020	47,353	16,623,239
271	38,671	29,673	3,689,201	29,945	3,727,872	65,501	23,509,927
452	65,861	37,313	4,719,595	37,764	4,785,456	65,410	21,159,389
330	46,624	32,456	4,187,113	32,785	4,233,737	44,455	10,420,751
403	59,894	43,740	5,655,877	44,142	5,715,771	63,277	15,952,899
3,615	389,405	195,816	23,713,923	199,431	24,103,328	408,238	123,690,090
						289	

(2) 人工林

区分	針 葉 樹								
	スギ		ヒノキ		マツ類・その他針葉樹		小計		
	面積	材積	面積	材積	面積	材積	面積	材積	
育 成 単 層 林	1	141	-	433	-	11	-	585	-
	2	126	11,556	654	16,937	20	540	801	29,033
	3	167	28,624	1,413	107,755	47	2,839	1,626	139,218
	4	369	98,086	2,964	414,775	49	5,076	3,382	517,937
	5	590	204,781	4,338	859,509	14	1,760	4,941	1,066,050
	6	987	418,349	6,252	1,591,210	16	2,514	7,255	2,012,073
	7	1,792	929,459	9,980	2,998,523	15	2,892	11,788	3,930,874
	8	2,365	1,379,066	12,719	4,573,771	37	7,313	15,121	5,960,150
	9	3,059	1,978,112	13,952	5,733,147	670	156,647	17,682	7,867,906
	10	6,213	4,494,206	11,685	5,328,176	3,082	792,156	20,981	10,614,538
	11	10,081	7,823,645	7,887	3,847,613	7,449	2,080,716	25,418	13,751,974
	12	15,925	13,076,982	6,390	3,227,915	7,289	2,068,808	29,603	18,373,705
	13	13,798	11,814,813	4,194	2,173,767	1,959	559,623	19,951	14,548,203
	14	4,599	4,099,271	1,234	654,053	376	107,264	6,209	4,860,588
	15~	4,776	4,593,906	2,102	1,244,872	517	134,876	7,395	5,973,654
林計	64,990	50,950,856	86,196	32,772,023	21,552	5,923,024	172,739	89,645,903	

区分	針 葉 樹								
	スギ		ヒノキ		マツ類・その他針葉樹		小計		
	面積	材積	面積	材積	面積	材積	面積	材積	
育 成 複 層 林	1	12	-	10	10	0	-	22	-
	2	3	168	7	7	1	30	11	205
	3	8	3,278	44	44	3	270	56	3,592
	4	7	5,475	37	37	3	412	47	5,924
	5	23	21,157	98	98	2	285	122	21,540
	6	25	20,083	80	80	0	37	105	20,200
	7	7	5,847	18	18	0	0	26	5,865
	8	3	6,997	23	23	5	729	31	7,749
	9	8	13,289	38	38	16	3,063	63	16,390
	10	34	24,180	56	56	191	38,016	281	62,252
	11	98	27,352	60	60	384	81,267	542	108,679
	12	142	21,236	44	44	567	120,577	753	141,857
	13	114	20,773	41	41	257	52,054	412	72,868
	14	30	10,415	20	20	98	20,544	148	30,979
	15~	79	60,422	105	1,244,872	97	21,166	281	1,326,460
林計	594	240,672	682	1,245,438	1,625	338,450	2,900	1,824,560	

区分	針 葉 樹								
	スギ		ヒノキ		マツ類・その他針葉樹		小計		
	面積	材積	面積	材積	面積	材積	面積	材積	
人 工 林 合 計 伐跡	1	153	-	444	-	11	-	608	-
	2	129	11,724	661	16,944	21	570	812	29,238
	3	175	31,902	1,457	107,799	50	3,109	1,681	142,810
	4	376	103,561	3,001	414,812	52	5,488	3,430	523,861
	5	612	225,938	4,436	859,607	15	2,045	5,064	1,087,590
	6	1,012	438,432	6,332	1,591,290	16	2,551	7,360	2,032,273
	7	1,800	935,306	9,999	2,998,541	15	2,892	11,814	3,936,739
	8	2,369	1,386,063	12,741	4,573,794	43	8,042	15,152	5,967,899
	9	3,068	1,991,401	13,990	5,733,185	687	159,710	17,744	7,884,296
	10	6,248	4,518,386	11,741	5,328,232	3,273	830,172	21,261	10,676,790
	11	10,180	7,850,997	7,947	3,847,673	7,833	2,161,983	25,960	13,860,653
	12	16,067	13,098,218	6,433	3,227,959	7,856	2,189,385	30,356	18,515,562
	13	13,913	11,835,586	4,235	2,173,808	2,215	611,677	20,363	14,621,071
	14	4,629	4,109,686	1,254	654,073	474	127,808	6,357	4,891,567
	15~	4,855	4,654,328	2,207	2,489,744	615	156,042	7,677	7,300,114
計	65,584	51,191,528	86,878	34,017,461	23,177	6,261,474	175,639	91,470,463	
伐跡									

(単位:面積ha、材積m³)

広葉樹						合計	
クヌギ・ナラ類		その他		小計		面積	材積
面積	材積	面積	材積	面積	材積		
168	-	84	-	252	-	837	-
223	5,322	142	3,066	365	8,388	1,166	37,421
258	13,255	186	7,867	444	21,122	2,070	160,340
156	10,767	252	14,242	408	25,009	3,790	542,946
214	18,991	277	21,762	491	40,753	5,433	1,106,803
255	25,990	248	20,083	503	46,073	7,758	2,058,146
320	38,832	131	10,741	451	49,573	12,239	3,980,447
124	16,257	81	6,147	205	22,404	15,326	5,982,554
31	4,192	107	8,604	138	12,796	17,819	7,880,702
28	4,041	116	9,520	145	13,561	21,125	10,628,099
15	2,340	116	9,239	131	11,579	25,549	13,763,553
9	1,611	223	21,045	232	22,656	29,835	18,396,361
11	1,488	275	21,661	286	23,149	20,236	14,571,352
7	847	111	8,733	118	9,580	6,327	4,870,168
11	1,692	61	6,603	72	8,295	7,467	5,981,949
1,831	145,625	2,409	169,313	4,241	314,938	176,979	89,960,841

広葉樹						合計	
クヌギ・ナラ類		その他		小計		面積	材積
面積	材積	面積	材積	面積	材積		
8	-	2	-	10	-	32	-
19	580	11	289	30	869	41	1,074
40	1,913	25	1,074	65	2,987	121	6,579
21	1,514	58	3,918	79	5,432	127	11,356
12	1,147	43	3,526	55	4,673	178	26,213
18	1,834	22	2,176	39	4,010	144	24,210
1	125	4	405	4	530	30	6,395
0	8	1	158	2	166	33	7,915
2	342	1	116	3	458	66	16,848
3	447	7	622	10	1,069	291	63,321
1	86	10	819	11	905	552	109,584
0	6	8	603	8	609	761	142,466
0	4	8	609	8	613	420	73,481
1	109	5	574	6	683	154	31,662
0	4	9	615	9	619	290	1,327,079
126	8,119	213	15,504	340	23,623	3,240	1,848,183

広葉樹						合計	
クヌギ・ナラ類		その他		小計		面積	材積
面積	材積	面積	材積	面積	材積		
176	-	86	-	262	-	869	-
242	5,902	153	3,355	395	9,257	1,207	38,495
298	15,168	211	8,941	510	24,109	2,191	166,919
177	12,281	310	18,160	487	30,441	3,917	554,302
226	20,138	321	25,288	547	45,426	5,610	1,133,016
273	27,824	270	22,259	542	50,083	7,903	2,082,356
321	38,957	135	11,146	456	50,103	12,269	3,986,842
124	16,265	82	6,305	206	22,570	15,359	5,990,469
33	4,534	108	8,720	141	13,254	17,885	7,897,550
32	4,488	123	10,142	155	14,630	21,416	10,691,420
16	2,426	125	10,058	141	12,484	26,102	13,873,137
9	1,617	231	21,648	240	23,265	30,596	18,538,827
11	1,492	283	22,270	294	23,762	20,657	14,644,833
8	956	116	9,307	124	10,263	6,481	4,901,830
11	1,696	70	7,218	81	8,914	7,757	7,309,028
1,957	153,744	2,623	184,817	4,580	338,561	180,219	91,809,024
						71	

(3) 天然林

区分	針葉樹								
	スギ		ヒノキ		マツ類・その他針葉樹		小計		
	面積	材積	面積	材積	面積	材積	面積	材積	
育成	1	-	-	-	-	-	-	-	-
	2	-	-	-	-	-	-	-	-
	3	-	-	-	-	0	20	0	20
	4	-	-	-	-	-	-	-	-
	5	-	-	-	-	-	-	-	-
単層	6	-	-	-	-	-	-	-	-
	7	-	-	-	-	1	183	1	183
	8	-	-	-	-	0	56	0	56
	9	-	-	-	-	-	-	-	-
	10	-	-	-	-	6	1,390	6	1,390
層	11	-	-	-	-	7	1,596	7	1,596
	12	-	-	-	-	9	2,166	9	2,166
	13	-	-	-	-	12	3,111	12	3,111
	14	-	-	-	-	12	3,001	12	3,001
	15~	-	-	-	-	15	3,140	15	3,140
林計	-	-	-	-	62	14,663	62	14,663	

区分	針葉樹								
	スギ		ヒノキ		マツ類・その他針葉樹		小計		
	面積	材積	面積	材積	面積	材積	面積	材積	
育成	1	-	-	-	-	1	-	1	-
	2	-	-	-	-	-	-	-	-
	3	-	-	-	-	-	-	-	-
	4	-	-	-	-	0	8	0	8
	5	-	-	-	-	-	-	-	-
複層	6	-	-	-	-	0	13	0	13
	7	-	-	-	-	7	872	7	872
	8	-	-	-	-	5	766	5	766
	9	-	-	-	-	6	1,478	6	1,478
	10	-	-	-	-	27	7,290	27	7,290
層	11	-	-	-	-	45	12,321	45	12,321
	12	-	-	-	-	51	14,928	51	14,928
	13	-	-	-	-	38	11,365	38	11,365
	14	-	-	-	-	37	10,301	37	10,301
	15~	-	-	-	-	86	25,216	86	25,216
林計	-	-	-	-	302	84,558	302	84,558	

区分	針葉樹								
	スギ		ヒノキ		マツ類・その他針葉樹		小計		
	面積	材積	面積	材積	面積	材積	面積	材積	
天然	1	-	-	-	-	-	-	-	-
	2	-	-	-	-	-	-	-	-
	3	-	-	-	-	0	32	0	32
	4	-	-	-	-	0	47	0	47
	5	-	-	-	-	2	250	2	250
生	6	-	-	-	-	7	1,371	7	1,371
	7	-	-	-	-	25	5,586	25	5,586
	8	-	-	-	-	66	11,488	66	11,488
	9	-	-	-	-	344	63,955	344	63,955
	10	-	-	-	-	1,198	242,112	1,198	242,112
層	11	-	-	-	-	2,164	513,649	2,164	513,649
	12	-	-	-	-	5,141	1,249,399	5,141	1,249,399
	13	-	-	-	-	7,233	1,738,386	7,233	1,738,386
	14	-	-	-	-	5,264	1,282,145	5,264	1,282,145
	15~	-	-	-	-	11,357	2,908,658	11,357	2,908,658
林計	-	-	-	-	32,802	8,017,078	32,802	8,017,078	

区分	針葉樹								
	スギ		ヒノキ		マツ類・その他針葉樹		小計		
	面積	材積	面積	材積	面積	材積	面積	材積	
天然	1	-	-	-	-	1	-	1	-
	2	-	-	-	-	-	-	-	-
	3	-	-	-	-	2	52	2	52
	4	-	-	-	-	1	55	1	55
	5	-	-	-	-	2	250	2	250
層	6	-	-	-	-	7	1,384	7	1,384
	7	-	-	-	-	33	6,641	33	6,641
	8	-	-	-	-	71	12,310	71	12,310
	9	-	-	-	-	350	65,433	350	65,433
	10	-	-	-	-	1,231	250,792	1,231	250,792
合計	11	-	-	-	-	2,217	527,566	2,217	527,566
	12	-	-	-	-	5,201	1,266,493	5,201	1,266,493
	13	-	-	-	-	7,283	1,752,862	7,283	1,752,862
	14	-	-	-	-	5,312	1,295,447	5,312	1,295,447
	15~	-	-	-	-	11,458	2,937,014	11,458	2,937,014
計	-	-	-	-	33,166	8,116,299	33,166	8,116,299	
伐跡									

(単位:面積ha、材積m3)

クヌギ・ナラ類		広葉樹				合計	
		その他		小計			
面積	材積	面積	材積	面積	材積	面積	材積
3	-	6	-	9	-	9	-
0	7	6	183	6	190	6	190
1	38	35	1,832	36	1,870	36	1,890
2	200	22	1,697	24	1,897	24	1,897
1	72	16	1,285	16	1,357	16	1,357
0	36	14	1,692	14	1,728	14	1,728
2	292	53	5,819	56	6,111	57	6,294
2	191	168	19,237	169	19,428	169	19,484
-	-	295	35,207	295	35,207	295	35,207
-	-	1,294	152,982	1,294	152,982	1,299	154,372
0	43	2,912	373,159	2,912	373,202	2,920	374,798
5	596	3,194	414,111	3,199	414,707	3,207	416,873
1	68	1,034	130,746	1,035	130,814	1,047	133,925
1	89	378	42,771	379	42,860	390	45,861
2	217	337	44,088	339	44,305	354	47,445
20	1,849	9,763	1,224,809	9,783	1,226,658	9,845	1,241,321

クヌギ・ナラ類		広葉樹				合計	
		その他		小計			
面積	材積	面積	材積	面積	材積	面積	材積
0	-	0	-	0	-	1	-
0	7	1	33	1	40	1	40
0	1	-	-	0	1	0	1
0	9	2	97	2	106	2	114
-	-	1	68	1	68	1	68
-	-	1	118	1	118	1	131
2	294	60	3,692	62	3,986	68	4,858
1	75	554	48,822	555	48,897	560	49,663
0	39	426	36,164	426	36,203	432	37,681
4	792	416	45,665	420	46,457	447	53,747
0	23	391	46,587	392	46,610	437	58,931
1	131	423	50,953	424	51,084	475	66,012
2	415	238	29,923	240	30,338	278	41,703
0	6	162	20,648	162	20,654	199	30,955
1	92	279	45,393	280	45,485	365	70,701
12	1,884	2,955	328,163	2,966	330,047	3,268	414,605

クヌギ・ナラ類		広葉樹				合計	
		その他		小計			
面積	材積	面積	材積	面積	材積	面積	材積
1	-	141	-	142	-	142	-
-	-	449	12,717	449	12,717	449	12,717
-	-	431	22,477	431	22,477	431	22,509
0	20	386	27,267	387	27,287	387	27,334
1	68	776	72,340	777	72,408	779	72,658
7	789	2,044	225,309	2,051	226,098	2,058	227,469
20	2,073	3,543	410,441	3,563	412,514	3,588	418,100
9	1,199	3,713	377,135	3,721	378,334	3,787	389,822
29	4,484	6,458	619,323	6,487	623,807	6,831	687,762
53	6,539	10,469	1,006,772	10,522	1,013,311	11,720	1,255,423
102	13,081	15,629	1,789,643	15,731	1,802,724	17,895	2,316,373
256	36,327	25,826	3,202,489	26,081	3,238,816	31,222	4,488,215
438	63,886	35,758	4,536,656	36,196	4,600,542	43,430	6,338,928
321	45,573	31,800	4,114,387	32,121	4,159,960	37,385	5,442,105
389	57,889	43,054	5,559,178	43,443	5,617,067	54,800	8,525,725
1,627	231,928	180,476	21,976,134	182,102	22,208,062	214,905	30,225,140

クヌギ・ナラ類		広葉樹				合計	
		その他		小計			
面積	材積	面積	材積	面積	材積	面積	材積
3	-	148	-	151	-	152	-
1	14	456	12,933	457	12,947	457	12,947
1	39	466	24,309	466	24,348	468	24,400
3	229	410	29,061	413	29,290	413	29,345
2	140	792	73,693	795	73,833	797	74,083
7	825	2,059	227,119	2,066	227,944	2,074	229,328
25	2,659	3,656	419,952	3,681	422,611	3,714	429,252
11	1,465	4,434	445,194	4,445	446,659	4,516	458,969
30	4,523	7,178	690,694	7,208	695,217	7,559	760,650
57	7,331	12,178	1,205,419	12,236	1,212,750	13,467	1,463,542
102	13,147	18,933	2,209,389	19,035	2,222,536	21,252	2,750,102
262	37,054	29,442	3,667,553	29,704	3,704,607	34,905	4,971,100
440	64,369	37,030	4,697,325	37,471	4,761,694	44,754	6,514,556
322	45,668	32,340	4,177,806	32,662	4,223,474	37,974	5,518,921
392	58,198	43,670	5,648,659	44,062	5,706,857	55,520	8,643,871
1,658	235,661	193,193	23,529,106	194,851	23,764,767	228,018	31,881,066
						218	

5. 市町別地域森林計画対象森林の異動状況

(単位:面積ha)

市町	森林から森林外への異動										森林以外から森林への異動					
	総 数	農 用 地	ゴ ル フ 場 等 地	レ ジ ャ ー 施 設 用 地	住 宅 ・ 別 荘 ・ 工 場 ・ 建 物	敷 地 及 び そ の 付 帯 地	採 石 ・ 採 土 場	ダ ム	道 路	山 栗 地	原 野 採 草 地	そ の 他	総 数	農 用 地	山 栗 地	原 野 採 草 地
総 数	501	5	-	65	49	1	163	-	218	20	3	3	14			
岩国農林水産事務所	16	-	-	4	4	-	-	-	8	0	-	0	0			
岩 国 市	16	-	-	4	4	-	-	-	8	0	-	0	-			
和 木 町	-	-	-	-	-	-	-	-	-	0	-	-	0			
柳井農林水産事務所	-	-	-	-	-	-	-	-	-	9	-	1	8			
柳 井 市	-	-	-	-	-	-	-	-	-	4	-	0	3			
周 防 大 島 町	-	-	-	-	-	-	-	-	-	2	-	-	2			
上 関 町	-	-	-	-	-	-	-	-	-	0	-	-	0			
田 布 施 町	-	-	-	-	-	-	-	-	-	2	-	-	2			
平 生 町	-	-	-	-	-	-	-	-	-	2	-	1	1			
周南農林水産事務所	32	0	-	5	8	0	2	-	16	7	-	1	6			
下 松 市	0	-	-	0	-	-	0	-	-	1	-	-	1			
光 市	3	0	-	3	-	-	-	-	-	5	-	0	4			
周 南 市	29	-	-	3	8	0	2	-	16	0	-	0	-			
山口農林水産事務所	171	2	-	35	27	0	94	-	13	1	1	-	-			
山 口 市	133	2	-	30	19	0	75	-	7	1	1	-	-			
防 府 市	39	-	-	5	9	-	19	-	7	-	-	-	-			
美祿農林水産事務所	121	-	-	-	1	-	1	-	119	3	1	1	-			
宇 部 市	46	-	-	-	1	-	1	-	44	0	-	0	-			
美 祿 市	61	-	-	-	-	-	-	-	61	2	1	1	-			
山 陽 小 野 田 市	14	-	-	-	-	-	-	-	14	-	-	-	-			
下関農林事務所	29	0	-	11	0	1	17	-	1	0	0	0	-			
下 関 市	29	0	-	11	-	1	17	-	1	0	0	0	-			
長門農林水産事務所	11	0	-	3	-	0	8	-	0	1	1	0	-			
長 門 市	11	-	-	3	-	-	8	-	-	1	1	0	-			
萩農林水産事務所	122	3	-	8	8	-	42	-	61	1	1	0	-			
萩 市	112	3	-	7	8	-	36	-	58	1	1	0	-			
阿 武 町	10	0	-	1	-	-	6	-	3	-	-	-	-			

(資料) 地域森林計画書(岩徳、萩、豊田、山口)

森 林 計 画

1. 森林経営計画の認定状況

単位: ha

区 分	林班計画		区域計画		属人計画		計	
	件数	面積	件数	面積	件数	面積	件数	面積
計	12	4,110	85	13,455	19	71,925	116	89,490
市町長認定 県知事認定	12	4,110	85	13,455	15	68,323	112	85,888
大臣認定	-	-	-	-	4	3,602	4	3,602

(令和元年度末時点で有効な計画)

2 市町別樹種別標準伐期齢

市町	地 域	標準伐期齢						キリ
		スギ	ヒノキ	マツ	その他 針葉樹	クヌギ	その他 広葉樹	
岩国農林水産事務所 岩 国 市	内陸(旧岩国市師木野、小瀬、御庄、藤河、北河内、南河内、旧本郷村、旧錦町、旧美川町、旧美和町)	35	40	30	45	10	20	
	内海沿岸(旧岩国市岩国、通津、旧由宇町、旧玖珂町、旧周東町)	40	45	30	45	10	20	
	和 木 町	40	45	30	45	10	20	
柳井農林水産事務所	柳 井 市	40	45	30	45	10	20	
	周防大島町	40	45	30	45	10	20	
	上 関 町	40	45	30	45	10	20	
	田布施町	40	45	30	45	10	20	
	平生町	40	45	30	45	10	20	
周南農林水産事務所	下松市	40	45	30	45	10	20	
	光 市	40	45	30	45	10	20	
	周南市	35	40	30	45	10	20	
	旧都濃町、旧向道村、旧和田村、旧鹿野町 上記を除く地域	40	45	30	45	10	20	
山口農林水産事務所	山口市	35	40	30	45	10	20	
	内陸(仁保、宮野、山口、吉敷、徳地、阿東)	35	40	30	45	10	20	
	内海沿岸(仁保、宮野、山口、吉敷、徳地、阿東を除く)	40	45	30	45	10	20	
防府市	40	45	30	45	10	20		
美祢農林水産事務所	宇部市	40	45	30	45	10	20	
	美祢市	35	40	30	45	10	20	
	山陽小野田市	40	45	30	45	10	20	
下 関 農 林 事 務 所	下関市							
	下関地区(内日を除く)	40	45	30	45	10	20	
	下関地区(内日)、菊川地区、豊田地区、豊浦地区	35	40	30	45	10	20	
豊北地区	35	40	30	45	10	20	10	
長門農林水産事務所								
長門市	35	40	30	45	10	20		
萩農林水産事務所	萩 市	35	40	30	45	10	20	
	阿武町	35	40	30	45	10	20	

(資料)市町村森林整備計画書

森林整備地域活動支援交付金事業

1. 交付実績

(1) 交付実績の推移

(単位: ha, 円)

年 度	協定数	積算基礎森林面積	交付金額
H27	25	2,693.31	30,824,600
H28	10	1,358.33	10,975,566
H29	6	810.79	6,610,704
H30	4	433.78	5,168,380
R元	4	590.69	6,218,884

(2) 市町別交付実績

(単位: ha, 円)

市 町	協定数	積算基礎 森林面積	交付金額	市 町	協定数	積算基礎 森林面積	交付金額
総 数	4	590.69	6,218,884	美祿農林水産事務所			
岩国水産農林事務所	1	125.37	1,500,000	宇 部 市	-	-	-
岩 国 市	1	125.37	1,500,000	美 祿 市	-	-	-
和 木 町	-	-	-	山陽小野田市	-	-	-
柳井農林水産事務所	1	66.50	1,000,000	下関農林事務所			
柳 井 市	1	66.50	1,000,000	下 関 市	-	-	-
周防大島町	-	-	-	長門農林水産事務所			
上 関 町	-	-	-	長 門 市	-	-	-
田布施町	-	-	-	萩農林水産事務所	1	106.15	1,398,600
平 生 町	-	-	-	萩 市	-	-	-
周南農林水産事務所	-	-	-	阿 武 町	1	106.15	1,398,600
下 松 市	-	-	-				
光 市	-	-	-				
周 南 市	-	-	-				
山口農林水産事務所	1	292.67	2,320,284				
山 口 市	1	292.67	2,320,284				
防 府 市	-	-	-				

やまぐち森林づくり県民税関連事業

1. 事業概要

(1) 森林活力再生事業

森林機能回復事業

荒廃した人工林の強度間伐により、森林の持つ多面的機能の回復を図る。

繁茂竹林整備事業

繁茂竹林の伐採と再生竹の除去等により、自然林への回復を誘導する。

(2) 地域が育む豊かな森林づくり推進事業

中山間地域対策

集落周辺の里山林を明るく見通しのよい森林へ誘導し、山地災害や鳥獣被害防止、美しい景観の保全等の取組を支援する。

地域課題対策

市町が独自に取り組む多様な森林整備を支援する。

(3) 地域森林づくり活動強化対策事業

森林環境ボランティアリーダー養成事業

各地で森林ボランティア活動や森林環境教育等に取り組んでいる団体のリーダーの確保及び育成を行う。

森林環境活動サポート事業

森林ボランティア団体等が自ら行う森林整備活動や体験交流活動等を支援する。

2. 事業実績

(1) 森林活力再生事業市町別実績

森林機能回復事業

(単位:ha)

市町	箇所数	面積	市町	箇所数	面積
総 数	448	400.11	山口農林水産事務所	40	52.96
岩国農林水産事務所	94	87.83	山 口 市	39	51.60
岩 国 市	94	87.83	防 府 市	1	1.36
和 木 町	-	-	美祢農林水産事務所	64	57.70
柳井農林水産事務所	64	23.30	宇 部 市	17	15.82
柳 井 市	37	13.10	美 祢 市	25	21.45
周防大島町	3	1.23	山陽小野田市	22	20.43
上 関 町	1	0.76	下関農林事務所	34	34.70
田布施町	20	6.73	下 関 市	34	34.70
平 生 町	3	1.48	長門農林水産事務所	7	21.20
周南農林水産事務所	88	62.80	長 門 市	7	21.20
下 松 市	5	1.27	萩農林水産事務所	57	59.62
光 市	-	-	萩 市	57	59.62
周 南 市	83	61.53	阿 武 町	-	-

繁茂竹林整備事業

ア 竹の全伐

(単位:ha)

市町	箇所数	面積	市町	箇所数	面積
総 数	25	82.93	山口農林水産事務所	3	14.88
岩国農林水産事務所	1	4.82	山 口 市	3	14.88
岩 国 市	1	4.82	防 府 市	-	-
和 木 町	-	-	美祢農林水産事務所	3	10.07
柳井農林水産事務所	2	6.98	宇 部 市	1	1.01
柳 井 市	1	5.59	美 祢 市	2	9.06
周防大島町	-	-	山陽小野田市	-	-
上 関 町	-	-	下 関 農 林 事 務 所	4	10.81
田 布 施 町	1	1.39	下 関 市	4	10.81
平 生 町	-	-	長門農林水産事務所	3	10.12
周南農林水産事務所	3	10.00	長 門 市	3	10.12
下 松 市	1	3.68	萩農林水産事務所	6	15.25
光 市	1	1.79	萩 市	4	11.04
周 南 市	1	4.53	阿 武 町	2	4.21

イ 再生竹の除去等

(単位:ha)

市町	箇所数	面積	市町	箇所数	面積
総 数	90	249.12	山口農林水産事務所	11	26.23
岩国農林水産事務所	8	24.60	山 口 市	9	22.38
岩 国 市	5	15.83	防 府 市	2	3.85
和 木 町	3	8.77	美祢農林水産事務所	15	29.89
柳井農林水産事務所	8	25.84	宇 部 市	5	5.80
柳 井 市	2	7.19	美 祢 市	8	18.59
周防大島町	2	4.40	山陽小野田市	2	5.50
上 関 町	-	-	下 関 農 林 事 務 所	16	47.47
田 布 施 町	4	14.25	下 関 市	16	47.47
平 生 町	-	-	長門農林水産事務所	8	18.19
周南農林水産事務所	13	33.23	長 門 市	8	18.19
下 松 市	3	8.25	萩農林水産事務所	11	43.67
光 市	5	9.30	萩 市	7	31.12
周 南 市	5	15.68	阿 武 町	4	12.55

(2) 地域が育む豊かな森林づくり推進事業市町別実績

中山間地域対策

市町	箇所数	概要
岩国市	1	人工林の抜き伐りや繁茂竹林の伐採等、集落周辺の里山林整備
田布施町	1	繁茂竹林の伐採による里山林整備
周南市	1	雑木の伐採による里山林整備
美祢市	3	繁茂竹林の伐採による農地周辺の里山林整備
山陽小野田市	1	集落内に点在・繁茂する竹林の伐採

地域課題対策

市町	箇所数	概要
岩国市	2	集落周辺の雑木、繁茂竹林の伐採
和木町	1	公園内の修景伐採
柳井市	1	公園内の修景伐採、危険木伐採等
周防大島町	1	登山道及び史跡周辺の修景伐採
上関町	1	展望台周辺の広葉樹の植栽等
平生町	3	史跡周辺の広葉樹の抜き切り等
下松市	1	観光施設周辺の広葉樹の抜き伐り
光市	1	倒木整理、広葉樹の植栽等
周南市	1	山頂周辺の修景伐採
山口市	1	山頂及び遊歩道周辺の修景伐採、遊歩道補修
防府市	3	公園内の広葉樹の植栽、歩道補修等
宇部市	2	集落周辺の里山林整備
下関市	2	遊歩道周辺の広葉樹の抜き伐り、植栽等
長門市	4	公園内の広葉樹の抜き伐り、竹林伐採、遊歩道補修等
萩市	2	史跡周辺の竹林伐採、公園周辺の枯松伐採
阿武町	2	山頂周辺の修景伐採、公園内の除伐等

(3) 地域森林づくり活動強化対策事業実績

森林環境ボランティアリーダー養成事業

項目	概要
ボランティアリーダー養成研修	地域のボランティア活動の中核となる指導者の養成研修(10団体15名参加)
ボランティアミーティング	森林ボランティア間の連携や情報交換を促進するミーティング(10団体15名参加)

森林環境活動サポート事業

ア 森林整備活動に対する支援

市町	団体名	概要
山口市	西本郷さとやま	森林整備(植栽・除伐)、歩道整備
山口市	氷上浪漫里山の会	森林整備(植栽・下刈・除伐)
宇部市	吉田自治会連合会	海岸林保全活動(植栽・下刈・支障木伐採)
長門市	宇津賀地区まちづくり協議会	景観保全活動(下刈・竹林整備)

イ 森林環境教育・体験交流活動に対する支援

市町	団体名	概要
周防大島町	美しい三浦を創る会	竹細工体験、森林環境学習等
下松市	下松市林業研究会	木工体験、椎茸駒打ち体験等
周南市	みどりの会11	樹木観察会、森林環境学習等
長門市	特定非営利活動法人 人と木	「木育」を通じた森林環境学習等

ウ 市町への支援

市町	保管場所	概要
宇部市	宇部市内管理者倉庫	自走式木材粉碎機(小型)1台購入

造 林

1. 育成単層林整備

(1) 人工造林

ア 樹種別民有林人工造林面積の推移 (単位:ha)

年度	総数	針 葉 樹						広葉樹
		総数	すぎ	ひのき	あかまつ	くろまつ	その他	
27	260.45	191.12	35.51	153.17	2.08	0.31	0.05	69.33
28	233.30	157.69	29.47	121.96	6.00	0.12	0.14	75.61
29	236.84	194.24	42.44	148.76	1.56	0.17	1.31	42.60
30	198.50	163.21	44.22	117.84	0.93	0.09	0.13	35.29
元	194.91	149.03	63.73	81.75	1.28	0.13	2.14	45.88

イ 資金別人工造林面積の推移 (単位:ha)

年度	総数	補助造林				融資造林				自力造林	森林整備センター
		総数	公有林	公社造林	その他	総数	公有林	公社造林	その他		
27	260.45	147.34	21.20	-	126.14	-	-	-	-	25.46	87.65
28	233.30	133.28	34.08	-	99.20	-	-	-	-	22.09	77.93
29	236.84	140.68	45.65	-	95.03	-	-	-	-	16.15	80.01
30	198.50	120.67	34.75	-	85.92	-	-	-	-	11.06	66.77
元	194.91	100.28	23.91	-	76.37	-	-	-	-	46.79	47.84

ウ 施行主体別造林種別人工造林面積 (単位:ha)

施行主体	総数	再造林	拡大造林	備考
総数	147.07	105.66	41.41	
県	6.75	2.25	4.50	
市町村	30.12	22.17	7.95	
その他	110.20	81.24	28.96	
森林整備センター	47.84	-	-	

注) 人工造林には治山事業を含む。

注) 森林整備センターは外数とする。

工 市町別造林実績

市町	総 数			補 助											
	再造林	拡大造林	総 数	水涵養機能維持増進			山地災害防止/ 土壌保全機能維持増進			快適環境形成機能維持増進					
				再造林	拡大造林	総 数	再造林	拡大造林	総 数	再造林	拡大造林	総 数	再造林	拡大造林	
															再造林
総 数	147.07	105.66	41.41	100.28	73.32	26.96	93.83	69.65	24.18	3.67	3.67	-	1.34	-	1.34
岩国農林水産事務所	11.49	10.07	1.42	4.65	3.23	1.42	4.65	3.23	1.42	-	-	-	-	-	-
岩国市	11.49	10.07	1.42	4.65	3.23	1.42	4.65	3.23	1.42	-	-	-	-	-	-
和木町	-	-	-	-	-	-	-	-	-	-	-	-	-	-	-
柳井農林水産事務所	3.94	-	3.94	3.89	-	3.89	3.89	-	3.89	-	-	-	-	-	-
柳井市	3.79	-	3.79	3.79	-	3.79	3.79	-	3.79	-	-	-	-	-	-
周防大島町	-	-	-	-	-	-	-	-	-	-	-	-	-	-	-
上関町	0.05	-	0.05	-	-	-	-	-	-	-	-	-	-	-	-
田布施町	0.10	-	0.10	0.10	-	0.10	0.10	-	0.10	-	-	-	-	-	-
平生町	-	-	-	-	-	-	-	-	-	-	-	-	-	-	-
周南農林水産事務所	28.84	23.19	5.65	25.96	20.31	5.65	20.67	17.06	3.61	3.25	3.25	-	1.34	-	1.34
下松市	-	-	-	-	-	-	-	-	-	-	-	-	-	-	-
光市	4.28	-	4.28	4.28	-	4.28	2.24	-	2.24	-	-	-	1.34	-	1.34
周南市	24.56	23.19	1.37	21.68	20.31	1.37	18.43	17.06	1.37	3.25	3.25	-	-	-	-
山口農林水産事務所	32.46	20.41	12.05	25.31	15.12	10.19	24.86	15.12	9.74	-	-	-	-	-	-
山口市	29.98	18.28	11.70	25.31	15.12	10.19	24.86	15.12	9.74	-	-	-	-	-	-
防府市	2.48	2.13	0.35	-	-	-	-	-	-	-	-	-	-	-	-
美祢農林水産事務所	21.57	15.03	6.54	18.05	14.94	3.11	17.63	14.52	3.11	0.42	0.42	-	-	-	-
宇部市	2.37	0.51	1.86	1.69	0.42	1.27	1.27	-	1.27	0.42	0.42	-	-	-	-
美祢市	19.20	14.52	4.68	16.36	14.52	1.84	16.36	14.52	1.84	-	-	-	-	-	-
山陽小野田市	-	-	-	-	-	-	-	-	-	-	-	-	-	-	-
下関農林事務所	12.80	6.05	6.75	7.55	5.14	2.41	7.55	5.14	2.41	-	-	-	-	-	-
下関市	12.80	6.05	6.75	7.55	5.14	2.41	7.55	5.14	2.41	-	-	-	-	-	-
長門農林水産事務所	4.47	2.74	1.73	2.74	2.74	-	2.74	2.74	-	-	-	-	-	-	-
長門市	4.47	2.74	1.73	2.74	2.74	-	2.74	2.74	-	-	-	-	-	-	-
萩農林水産事務所	31.50	28.17	3.33	12.13	11.84	0.29	11.84	11.84	-	-	-	-	-	-	-
萩市	15.49	15.20	0.29	10.28	10.09	0.19	10.09	10.09	-	-	-	-	-	-	-
阿武町	16.01	12.97	3.04	1.85	1.75	0.10	1.75	1.75	-	-	-	-	-	-	-

森林整備センターは外数とする。

(単位:ha)

						融 資			自 力									セ ン タ ー
保健文化機能 維持増進			木材生産機能 維持増進			総 数	再 造 林	拡 大 造 林	総 数			治 山			その他			森 林 整 備
総 数	再 造 林	拡 大 造 林	総 数	再 造 林	拡 大 造 林				再 造 林	拡 大 造 林	総 数	再 造 林	拡 大 造 林	総 数	再 造 林	拡 大 造 林	総 数	
0.45	-	0.45	0.99	-	0.99	-	-	-	46.79	32.34	14.45	6.17	1.67	4.50	40.62	30.67	9.95	47.84
-	-	-	-	-	-	-	-	-	6.84	6.84	-	-	-	-	6.84	6.84	-	-
-	-	-	-	-	-	-	-	-	6.84	6.84	-	-	-	-	6.84	6.84	-	-
-	-	-	-	-	-	-	-	-	-	-	-	-	-	-	-	-	-	-
-	-	-	-	-	-	-	-	-	0.05	-	0.05	-	-	-	0.05	-	0.05	-
-	-	-	-	-	-	-	-	-	-	-	-	-	-	-	-	-	-	-
-	-	-	-	-	-	-	-	-	0.05	-	0.05	-	-	-	0.05	-	0.05	-
-	-	-	-	-	-	-	-	-	-	-	-	-	-	-	-	-	-	-
-	-	-	-	-	-	-	-	-	-	-	-	-	-	-	-	-	-	-
-	-	-	0.70	-	0.70	-	-	-	2.88	2.88	-	-	-	-	2.88	2.88	-	-
-	-	-	-	-	-	-	-	-	-	-	-	-	-	-	-	-	-	-
-	-	-	0.70	-	0.70	-	-	-	-	-	-	-	-	-	-	-	-	-
-	-	-	-	-	-	-	-	-	2.88	2.88	-	-	-	-	2.88	2.88	-	-
0.45	-	0.45	-	-	-	-	-	-	7.15	5.29	1.86	1.63	1.63	-	5.52	3.66	1.86	17.06
0.45	-	0.45	-	-	-	-	-	-	4.67	3.16	1.51	-	-	-	4.67	3.16	1.51	17.06
-	-	-	-	-	-	-	-	-	2.48	2.13	0.35	1.63	1.63	-	0.85	0.50	0.35	-
-	-	-	-	-	-	-	-	-	3.52	0.09	3.43	0.04	0.04	-	3.48	0.05	3.43	-
-	-	-	-	-	-	-	-	-	0.68	0.09	0.59	0.04	0.04	-	0.64	0.05	0.59	-
-	-	-	-	-	-	-	-	-	2.84	-	2.84	-	-	-	2.84	-	2.84	-
-	-	-	-	-	-	-	-	-	-	-	-	-	-	-	-	-	-	-
-	-	-	-	-	-	-	-	-	5.25	0.91	4.34	-	-	-	5.25	0.91	4.34	17.49
-	-	-	-	-	-	-	-	-	5.25	0.91	4.34	-	-	-	5.25	0.91	4.34	17.49
-	-	-	-	-	-	-	-	-	1.73	-	1.73	1.56	-	1.56	0.17	-	0.17	5.30
-	-	-	-	-	-	-	-	-	1.73	-	1.73	1.56	-	1.56	0.17	-	0.17	5.30
-	-	-	0.29	-	0.29	-	-	-	19.37	16.33	3.04	2.94	-	2.94	16.43	16.33	0.10	7.99
-	-	-	0.19	-	0.19	-	-	-	5.21	5.11	0.10	-	-	-	5.21	5.11	0.10	7.99
-	-	-	0.10	-	0.10	-	-	-	14.16	11.22	2.94	2.94	-	2.94	11.22	11.22	-	-

才 施行主体别人工造林面積

(単位:ha)

施 行 主 体	総 数	補 助	融 資	自 力
	面 積	面 積	面 積	面 積
総 数	194.91	100.28	-	94.63
県 計	6.75	-	-	6.75
分 収 林	-	-	-	-
治山事業による造林等	6.75	-	-	6.75
市 町 計	30.12	21.89	-	8.23
市 町 村 有 林	30.12	21.89	-	8.23
分 収 林	-	-	-	-
個 人 そ の 他	-	-	-	-
財 産 区	-	-	-	-
そ の 他	-	-	-	-
森 林 組 合	66.10	47.35	-	18.75
やまぐち農林振興 公 社	-	-	-	-
施業計画作成主体	41.16	29.94	-	11.22
任 意 団 体	0.10	-	-	0.10
協 定 締 結 者	-	-	-	-
森 林 整 備 セ ン タ ー	47.84	-	-	47.84
非 営 利 活 動 法 人 等	-	-	-	-
そ の 他	2.84	1.10	-	1.74

力 被害跡地造林実績

(単位:ha)

市 町	総 数				農林振興公社				そ の 他			
	総数	補助	融資	自力	総数	補助	融資	自力	総数	補助	融資	自力
総 数	4.37	4.33	-	0.04	-	-	-	-	4.37	4.33	-	0.04
岩国農林水産事務所	-	-	-	-	-	-	-	-	-	-	-	-
岩 国 市	-	-	-	-	-	-	-	-	-	-	-	-
和 木 町	-	-	-	-	-	-	-	-	-	-	-	-
柳井農林水産事務所	-	-	-	-	-	-	-	-	-	-	-	-
柳 井 市	-	-	-	-	-	-	-	-	-	-	-	-
周防大島町	-	-	-	-	-	-	-	-	-	-	-	-
上 関 町	-	-	-	-	-	-	-	-	-	-	-	-
田布施町	-	-	-	-	-	-	-	-	-	-	-	-
平 生 町	-	-	-	-	-	-	-	-	-	-	-	-
周南農林水産事務所	2.44	2.44	-	-	-	-	-	-	2.44	2.44	-	-
下松市	-	-	-	-	-	-	-	-	-	-	-	-
光 市	-	-	-	-	-	-	-	-	-	-	-	-
周南市	2.44	2.44	-	-	-	-	-	-	2.44	2.44	-	-
山口農林水産事務所	-	-	-	-	-	-	-	-	-	-	-	-
山 口 市	-	-	-	-	-	-	-	-	-	-	-	-
防 府 市	-	-	-	-	-	-	-	-	-	-	-	-
美祿農林水産事務所	0.63	0.59	-	0.04	-	-	-	-	0.63	0.59	-	0.04
宇 部 市	0.04	-	-	0.04	-	-	-	-	0.04	-	-	0.04
美 祿 市	0.59	0.59	-	-	-	-	-	-	0.59	0.59	-	-
山陽小野田市	-	-	-	-	-	-	-	-	-	-	-	-
下関農林事務所	-	-	-	-	-	-	-	-	-	-	-	-
下 関 市	-	-	-	-	-	-	-	-	-	-	-	-
長門農林水産事務所	1.06	1.06	-	-	-	-	-	-	1.06	1.06	-	-
長 門 市	1.06	1.06	-	-	-	-	-	-	1.06	1.06	-	-
萩農林水産事務所	0.24	0.24	-	-	-	-	-	-	0.24	0.24	-	-
萩 市	0.24	0.24	-	-	-	-	-	-	0.24	0.24	-	-
阿 武 町	-	-	-	-	-	-	-	-	-	-	-	-

キ 松くい虫被害跡地復旧造林

(ア) 事業別面積の推移

(単位:ha)

年 度	総 数	人 工 造 林	特殊林地改良
27	-	2.29	-
28	0.17	0.17	-
29	-	-	-
30	-	-	-
元	-	-	-

(イ) 市町別事業別内訳

(単位:ha)

市町	総 数	人工造林	特殊林地改良	市町村	総 数	人工造林	特殊林地改良
総 数	-	-	-	宇 部 市	-	-	-
岩 国 市	-	-	-	美 祢 市	-	-	-
和 木 町	-	-	-	山陽小野田市	-	-	-
柳 井 市	-	-	-	下 関 市	-	-	-
周防大島町	-	-	-	長 門 市	-	-	-
上 関 町	-	-	-	萩 市	-	-	-
田布施町	-	-	-	阿 武 町	-	-	-
平 生 町	-	-	-				
下 松 市	-	-	-				
光 市	-	-	-				
周 南 市	-	-	-				
山 口 市	-	-	-				
防 府 市	-	-	-				

(2) 保 育

ア 補助事業実績の推移

年 度	総 数						水源涵養機能維持増進						山地災害防止/土壌保全		
	総 数	下 刈	枝 打 ち	雪 起 こ し	倒 木 起 こ し	除 間 伐	総 数	下 刈	枝 打 ち	雪 起 こ し	倒 木 起 こ し	除 間 伐	総 数	下 刈	枝 打 ち
27	2,794.62	1,012.95	373.03	-	-	1,408.64	2,487.78	939.72	312.88	-	-	1,235.18	213.17	38.70	40.89
28	2,302.34	967.54	83.94	-	-	1,250.86	2,113.51	881.99	77.91	-	-	1,153.61	119.89	52.34	6.03
29	2,224.64	948.86	57.76	-	-	1,218.02	2,035.66	866.26	50.38	-	-	1,119.02	135.24	50.87	6.00
30	1,951.21	818.41	52.64	-	-	1,080.16	1,788.71	750.57	52.64	-	-	985.50	105.11	37.39	-
元	1,864.93	777.07	36.01	-	-	1,051.85	1,722.32	706.03	36.01	-	-	980.28	90.47	34.37	-

注) 下刈は2回刈を含む。

イ 市町別補助事業実績

市 町	総 数						水源涵養機能維持増進						山地災害防止/土壌保全		
	総 数	下 刈	枝 打 ち	雪 起 こ し	倒 木 起 こ し	除 間 伐	総 数	下 刈	枝 打 ち	雪 起 こ し	倒 木 起 こ し	除 間 伐	総 数	下 刈	枝 打 ち
総 数	1,864.93	777.07	36.01	-	-	1,051.85	1,722.32	706.03	36.01	-	-	980.28	90.47	34.37	-
岩 国 農 林 水 産 事 務 所	226.47	82.35	0.24	-	-	143.88	226.47	82.35	0.24	-	-	143.88	-	-	-
岩 国 市	226.47	82.35	0.24	-	-	143.88	226.47	82.35	0.24	-	-	143.88	-	-	-
和 木 町	-	-	-	-	-	-	-	-	-	-	-	-	-	-	-
柳 井 農 林 水 産 事 務 所	62.66	44.69	-	-	-	17.97	58.80	40.83	-	-	-	17.97	-	-	-
柳 井 市	29.79	17.50	-	-	-	12.29	29.41	17.12	-	-	-	12.29	-	-	-
周防大島町	2.84	2.84	-	-	-	-	2.46	2.46	-	-	-	-	-	-	-
上 関 町	-	-	-	-	-	-	-	-	-	-	-	-	-	-	-
田布施町	26.73	21.05	-	-	-	5.68	24.70	19.02	-	-	-	5.68	-	-	-
平 生 町	3.30	3.30	-	-	-	-	2.23	2.23	-	-	-	-	-	-	-
周 南 農 林 水 産 事 務 所	320.00	215.07	2.58	-	-	102.35	286.02	190.89	2.58	-	-	92.55	10.20	6.01	-
下 松 市	13.39	2.52	-	-	-	10.87	9.82	2.18	-	-	-	7.64	-	-	-
光 市	106.95	96.56	-	-	-	10.39	88.10	77.71	-	-	-	10.39	1.35	1.35	-
周 南 市	199.66	115.99	2.58	-	-	81.09	188.10	111.00	2.58	-	-	74.52	8.85	4.66	-
山 口 農 林 水 産 事 務 所	403.03	191.48	10.68	-	-	200.87	381.38	171.32	10.68	-	-	199.38	21.46	19.97	-
山 口 市	370.54	165.76	10.68	-	-	194.10	368.60	165.31	10.68	-	-	192.61	1.75	0.26	-
防 府 市	32.49	25.72	-	-	-	6.77	12.78	6.01	-	-	-	6.77	19.71	19.71	-
美 祢 農 林 水 産 事 務 所	161.66	62.30	4.07	-	-	95.29	155.09	60.83	4.07	-	-	90.19	4.12	1.47	-
宇 部 市	23.93	9.74	-	-	-	14.19	21.06	9.32	-	-	-	11.74	0.42	0.42	-
美 祢 市	127.53	49.47	4.07	-	-	73.99	127.53	49.47	4.07	-	-	73.99	-	-	-
山陽小野田市	10.20	3.09	-	-	-	7.11	6.50	2.04	-	-	-	4.46	3.70	1.05	-
下 関 農 林 事 務 所	286.14	74.02	4.08	-	-	208.04	262.91	72.57	4.08	-	-	186.26	19.71	1.45	-
下 関 市	286.14	74.02	4.08	-	-	208.04	262.91	72.57	4.08	-	-	186.26	19.71	1.45	-
長 門 農 林 水 産 事 務 所	188.88	57.12	14.04	-	-	117.72	175.80	51.13	14.04	-	-	110.63	8.14	3.27	-
長 門 市	188.88	57.12	14.04	-	-	117.72	175.80	51.13	14.04	-	-	110.63	8.14	3.27	-
萩 農 林 水 産 事 務 所	216.09	50.04	0.32	-	-	165.73	175.85	36.11	0.32	-	-	139.42	26.84	2.20	-
萩 市	164.87	32.51	0.32	-	-	132.04	137.51	30.21	0.32	-	-	106.98	26.84	2.20	-
阿 武 町	51.22	17.53	-	-	-	33.69	38.34	5.90	-	-	-	32.44	-	-	-

(単位:ha)

機能維持増進			快適環境形成機能維持増進					保健文化機能維持増進					木材生産機能維持増進							
雪起こし	倒木起こし	除間伐	総数	下刈	枝打ち	雪起こし	倒木起こし	除間伐	総数	下刈	枝打ち	雪起こし	倒木起こし	除間伐	総数	下刈	枝打ち	雪起こし	倒木起こし	除間伐
-	-	133.58	9.79	9.79	-	-	-	-	34.92	17.82	-	-	-	17.10	48.96	6.92	19.26	-	-	22.78
-	-	61.52	15.76	8.55	-	-	-	7.21	34.17	15.76	-	-	-	18.41	19.01	8.90	-	-	-	10.11
-	-	78.37	17.32	9.13	-	-	-	8.19	14.14	13.46	0.27	-	-	0.41	22.28	9.14	1.11	-	-	12.03
-	-	67.72	10.78	10.30	-	-	-	0.48	30.11	9.63	-	-	-	20.48	16.50	10.52	-	-	-	5.98
-	-	56.10	17.87	9.34	-	-	-	8.53	16.57	10.65	-	-	-	5.92	17.70	16.68	-	-	-	1.02

(単位:ha)

機能維持増進			快適環境形成機能維持増進					保健文化機能維持増進					木材生産機能維持増進							
雪起こし	倒木起こし	除間伐	総数	下刈	枝打ち	雪起こし	倒木起こし	除間伐	総数	下刈	枝打ち	雪起こし	倒木起こし	除間伐	総数	下刈	枝打ち	雪起こし	倒木起こし	除間伐
-	-	56.10	17.87	9.34	-	-	-	8.53	16.57	10.65	-	-	-	5.92	17.70	16.68	-	-	-	1.02
-	-	-	-	-	-	-	-	-	-	-	-	-	-	-	-	-	-	-	-	-
-	-	-	-	-	-	-	-	-	-	-	-	-	-	-	-	-	-	-	-	-
-	-	-	1.71	1.71	-	-	-	-	2.15	2.15	-	-	-	-	-	-	-	-	-	-
-	-	-	-	-	-	-	-	-	0.38	0.38	-	-	-	-	-	-	-	-	-	-
-	-	-	-	-	-	-	-	-	0.38	0.38	-	-	-	-	-	-	-	-	-	-
-	-	-	-	-	-	-	-	-	-	-	-	-	-	-	-	-	-	-	-	-
-	-	-	0.64	0.64	-	-	-	-	1.39	1.39	-	-	-	-	-	-	-	-	-	-
-	-	-	1.07	1.07	-	-	-	-	-	-	-	-	-	-	-	-	-	-	-	-
-	-	4.19	10.23	5.22	-	-	-	5.01	8.50	8.50	-	-	-	-	5.05	4.45	-	-	-	0.60
-	-	-	3.23	-	-	-	-	3.23	-	-	-	-	-	-	0.34	0.34	-	-	-	-
-	-	-	5.12	5.12	-	-	-	-	8.50	8.50	-	-	-	-	3.88	3.88	-	-	-	-
-	-	4.19	1.88	0.10	-	-	-	1.78	-	-	-	-	-	0.83	0.23	-	-	-	-	0.60
-	-	1.49	0.19	0.19	-	-	-	-	-	-	-	-	-	-	-	-	-	-	-	-
-	-	1.49	0.19	0.19	-	-	-	-	-	-	-	-	-	-	-	-	-	-	-	-
-	-	-	-	-	-	-	-	-	-	-	-	-	-	-	-	-	-	-	-	-
-	-	2.65	-	-	-	-	-	-	2.45	-	-	-	-	2.45	-	-	-	-	-	-
-	-	-	-	-	-	-	-	-	2.45	-	-	-	-	2.45	-	-	-	-	-	-
-	-	-	-	-	-	-	-	-	-	-	-	-	-	-	-	-	-	-	-	-
-	-	2.65	-	-	-	-	-	-	-	-	-	-	-	-	-	-	-	-	-	-
-	-	18.26	3.52	-	-	-	-	3.52	-	-	-	-	-	-	-	-	-	-	-	-
-	-	18.26	3.52	-	-	-	-	3.52	-	-	-	-	-	-	-	-	-	-	-	-
-	-	4.87	2.12	2.12	-	-	-	-	2.22	-	-	-	-	2.22	0.60	0.60	-	-	-	-
-	-	4.87	2.12	2.12	-	-	-	-	2.22	-	-	-	-	2.22	0.60	0.60	-	-	-	-
-	-	24.64	0.10	0.10	-	-	-	-	1.25	-	-	-	-	1.25	12.05	11.63	-	-	-	0.42
-	-	24.64	0.10	0.10	-	-	-	-	-	-	-	-	-	0.42	-	-	-	-	-	0.42
-	-	-	-	-	-	-	-	-	1.25	-	-	-	-	1.25	11.63	11.63	-	-	-	-

2. 育成複層林整備

(1) 育成複層林整備(人工林型)

ア 資金別造林面積の推移

(単位:ha)

年度	総数	補助	融資	自力
27	4.05	4.05	-	-
28	7.61	7.61	-	-
29	3.27	3.27	-	-
30	13.87	13.87	-	-
元	12.33	12.33	-	-

イ 市町別補助事業実績

(単位:ha)

市町	総数		水源涵養機能維持増進		山地災害防止/土壌保全機能維持増進		快適環境形成機能維持増進		保健文化機能維持増進		木材生産機能維持増進	
	樹下植栽	更新伐	樹下植栽	更新伐	樹下植栽	更新伐	樹下植栽	更新伐	樹下植栽	更新伐	樹下植栽	更新伐
総数	12.33	18.35	12.33	18.35	-	-	-	-	-	-	-	-
岩国農林水産事務所	-	-	-	-	-	-	-	-	-	-	-	-
岩国市	-	-	-	-	-	-	-	-	-	-	-	-
和木町	-	-	-	-	-	-	-	-	-	-	-	-
柳井農林水産事務所	-	-	-	-	-	-	-	-	-	-	-	-
柳井市	-	-	-	-	-	-	-	-	-	-	-	-
周防大島町	-	-	-	-	-	-	-	-	-	-	-	-
上関町	-	-	-	-	-	-	-	-	-	-	-	-
田布施町	-	-	-	-	-	-	-	-	-	-	-	-
平生町	-	-	-	-	-	-	-	-	-	-	-	-
周南農林水産事務所	4.99	-	4.99	-	-	-	-	-	-	-	-	-
下松市	-	-	-	-	-	-	-	-	-	-	-	-
光市	-	-	-	-	-	-	-	-	-	-	-	-
周南市	4.99	-	4.99	-	-	-	-	-	-	-	-	-
山口農林水産事務所	-	-	-	-	-	-	-	-	-	-	-	-
山口市	-	-	-	-	-	-	-	-	-	-	-	-
防府市	-	-	-	-	-	-	-	-	-	-	-	-
美祿農林水産事務所	2.42	8.35	2.42	8.35	-	-	-	-	-	-	-	-
宇部市	-	-	-	-	-	-	-	-	-	-	-	-
美祿市	2.42	8.35	2.42	8.35	-	-	-	-	-	-	-	-
山陽小野田市	-	-	-	-	-	-	-	-	-	-	-	-
下関農林事務所	-	-	-	-	-	-	-	-	-	-	-	-
下関市	-	-	-	-	-	-	-	-	-	-	-	-
長門農林水産事務所	4.92	10.00	4.92	10.00	-	-	-	-	-	-	-	-
長門市	4.92	10.00	4.92	10.00	-	-	-	-	-	-	-	-
萩農林水産事務所	-	-	-	-	-	-	-	-	-	-	-	-
萩市	-	-	-	-	-	-	-	-	-	-	-	-
阿武町	-	-	-	-	-	-	-	-	-	-	-	-

(2)育成複層林整備(天然林改良型)

ア 資金別造林面積の推移

(単位:ha)

年 度	総 数	補 助	融 資	自 力
27	6.14	6.14	-	-
28	2.71	2.68	-	0.03
29	-	-	-	-
30	-	-	-	-
元	-	-	-	-

イ 市町別補助事業実績

(単位:ha)

市 町	総 数		水源涵養 機能維持 増進		山地災害 防止/土壌 保全機能 維持増進		快適環境 形成機能 維持増進		保健文化 機能維持 増進		木材生産 機能維持 増進	
	改良	苗木の 植栽	改良	苗木の 植栽	改良	苗木の 植栽	改良	苗木の 植栽	改良	苗木の 植栽	改良	苗木の 植栽
総 数	-	-	-	-	-	-	-	-	-	-	-	-
岩国農林水産事務所	-	-	-	-	-	-	-	-	-	-	-	-
岩国市	-	-	-	-	-	-	-	-	-	-	-	-
和木町	-	-	-	-	-	-	-	-	-	-	-	-
柳井農林水産事務所	-	-	-	-	-	-	-	-	-	-	-	-
柳井市	-	-	-	-	-	-	-	-	-	-	-	-
周防大島町	-	-	-	-	-	-	-	-	-	-	-	-
上関町	-	-	-	-	-	-	-	-	-	-	-	-
田布施町	-	-	-	-	-	-	-	-	-	-	-	-
平生町	-	-	-	-	-	-	-	-	-	-	-	-
周南農林水産事務所	-	-	-	-	-	-	-	-	-	-	-	-
周南市	-	-	-	-	-	-	-	-	-	-	-	-
山口農林水産事務所	-	-	-	-	-	-	-	-	-	-	-	-
山口市	-	-	-	-	-	-	-	-	-	-	-	-
防府市	-	-	-	-	-	-	-	-	-	-	-	-
美祿農林水産事務所	-	-	-	-	-	-	-	-	-	-	-	-
宇部市	-	-	-	-	-	-	-	-	-	-	-	-
山陽小野田市	-	-	-	-	-	-	-	-	-	-	-	-
美祿市	-	-	-	-	-	-	-	-	-	-	-	-
下関農林事務所	-	-	-	-	-	-	-	-	-	-	-	-
下関市	-	-	-	-	-	-	-	-	-	-	-	-
長門農林水産事務所	-	-	-	-	-	-	-	-	-	-	-	-
長門市	-	-	-	-	-	-	-	-	-	-	-	-
萩農林水産事務所	-	-	-	-	-	-	-	-	-	-	-	-
萩市	-	-	-	-	-	-	-	-	-	-	-	-

(3)保 育

市町別補助事業実績

(単位:ha)

市 町	総 数						水源涵養機能維持増進					
	総 数	下 刈	枝 打 ち	除 間 伐	雪 起 こ し	倒 木 起 こ し	総 数	下 刈	枝 打 ち	除 間 伐	雪 起 こ し	倒 木 起 こ し
総 数	44.22	37.64	3.29	3.29	-	-	38.47	35.87	1.30	1.30	-	-
岩 国 農 林 水 産 事 務 所	-	-	-	-	-	-	-	-	-	-	-	-
岩 国 市	-	-	-	-	-	-	-	-	-	-	-	-
和 木 町	-	-	-	-	-	-	-	-	-	-	-	-
柳 井 農 林 水 産 事 務 所	-	-	-	-	-	-	-	-	-	-	-	-
柳 井 市	-	-	-	-	-	-	-	-	-	-	-	-
周防大島町	-	-	-	-	-	-	-	-	-	-	-	-
上 関 町	-	-	-	-	-	-	-	-	-	-	-	-
田布施町	-	-	-	-	-	-	-	-	-	-	-	-
平 生 町	-	-	-	-	-	-	-	-	-	-	-	-
周 南 農 林 水 産 事 務 所	10.39	10.39	-	-	-	-	8.62	8.62	-	-	-	-
下 松 市	-	-	-	-	-	-	-	-	-	-	-	-
光 市	-	-	-	-	-	-	-	-	-	-	-	-
周 南 市	10.39	10.39	-	-	-	-	8.62	8.62	-	-	-	-
山 口 農 林 水 産 事 務 所	6.58	-	3.29	3.29	-	-	2.60	-	1.30	1.30	-	-
山 口 市	6.58	-	3.29	3.29	-	-	2.60	-	1.30	1.30	-	-
防 府 市	-	-	-	-	-	-	-	-	-	-	-	-
美 祢 農 林 水 産 事 務 所	13.15	13.15	-	-	-	-	13.15	13.15	-	-	-	-
宇 部 市	-	-	-	-	-	-	-	-	-	-	-	-
美 祢 市	13.15	13.15	-	-	-	-	13.15	13.15	-	-	-	-
山陽小野田市	-	-	-	-	-	-	-	-	-	-	-	-
下 関 農 林 事 務 所	1.04	1.04	-	-	-	-	1.04	1.04	-	-	-	-
下 関 市	1.04	1.04	-	-	-	-	1.04	1.04	-	-	-	-
長 門 農 林 水 産 事 務 所	-	-	-	-	-	-	-	-	-	-	-	-
長 門 市	-	-	-	-	-	-	-	-	-	-	-	-
萩 農 林 水 産 事 務 所	13.06	13.06	-	-	-	-	13.06	13.06	-	-	-	-
萩 市	13.06	13.06	-	-	-	-	13.06	13.06	-	-	-	-
阿 武 町	-	-	-	-	-	-	-	-	-	-	-	-

(単位:ha)

山地災害防止/土壌保全 機能維持増進						快適環境形成機能 維持増進					保健文化機能維持増進					木材生産機能維持増進							
総 数	下 刈	枝 打 ち	除 間 伐	雪 起 こ し	倒 木 起 こ し	総 数	下 刈	枝 打 ち	除 間 伐	雪 起 こ し	倒 木 起 こ し	総 数	下 刈	枝 打 ち	除 間 伐	雪 起 こ し	倒 木 起 こ し	総 数	下 刈	枝 打 ち	除 間 伐	雪 起 こ し	倒 木 起 こ し
5.75	1.77	1.99	1.99	-	-	-	-	-	-	-	-	-	-	-	-	-	-	-	-	-	-	-	-
-	-	-	-	-	-	-	-	-	-	-	-	-	-	-	-	-	-	-	-	-	-	-	-
-	-	-	-	-	-	-	-	-	-	-	-	-	-	-	-	-	-	-	-	-	-	-	-
-	-	-	-	-	-	-	-	-	-	-	-	-	-	-	-	-	-	-	-	-	-	-	-
-	-	-	-	-	-	-	-	-	-	-	-	-	-	-	-	-	-	-	-	-	-	-	-
1.77	1.77	-	-	-	-	-	-	-	-	-	-	-	-	-	-	-	-	-	-	-	-	-	-
-	-	-	-	-	-	-	-	-	-	-	-	-	-	-	-	-	-	-	-	-	-	-	-
1.77	1.77	-	-	-	-	-	-	-	-	-	-	-	-	-	-	-	-	-	-	-	-	-	-
3.98	-	1.99	1.99	-	-	-	-	-	-	-	-	-	-	-	-	-	-	-	-	-	-	-	-
3.98	-	1.99	1.99	-	-	-	-	-	-	-	-	-	-	-	-	-	-	-	-	-	-	-	-
-	-	-	-	-	-	-	-	-	-	-	-	-	-	-	-	-	-	-	-	-	-	-	-
-	-	-	-	-	-	-	-	-	-	-	-	-	-	-	-	-	-	-	-	-	-	-	-
-	-	-	-	-	-	-	-	-	-	-	-	-	-	-	-	-	-	-	-	-	-	-	-
-	-	-	-	-	-	-	-	-	-	-	-	-	-	-	-	-	-	-	-	-	-	-	-
-	-	-	-	-	-	-	-	-	-	-	-	-	-	-	-	-	-	-	-	-	-	-	-
-	-	-	-	-	-	-	-	-	-	-	-	-	-	-	-	-	-	-	-	-	-	-	-
-	-	-	-	-	-	-	-	-	-	-	-	-	-	-	-	-	-	-	-	-	-	-	-

3. 森林作業道

(1) 事業別延長の推移

(単位:m)

年度	総数	造林補助 事業 総数	森林環境保全整備事業						森林 整備 加速化 事業	美しい森 林づくり 基盤整 備交付 金	森林 整備 センター	自力等
			育成単層林整備		育成複層林整備		長期育 成循環 整備	機能増進 保育				
			人工造林 樹下植栽 等	保 育	樹下植栽等	更新伐						
27	123,821	35,710	384	35,326	-	-	-	-	71,232	-	8,739	8,140
28	102,013	55,386	347	51,804	-	3,235	-	-	26,125	-	16,880	3,622
29	136,374	49,139	-	47,136	-	2,003	-	-	65,993	-	9,640	11,602
30	118,096	35,798	-	34,142	-	1,656	-	-	57,026	-	23,360	1,912
元	104,436	29,029	1,040	25,658	-	2,331	-	-	60,324	-	12,230	2,853

(2) 市町別事業別内訳

(単位:m)

市 町	総 数		森林環境保全整備事業										森林整備 加速化 事業		美しい森 林づくり 基盤整 備交付 金		森林整備 センター		自力等			
			育成単層林整備				育成複層林整備				長期育 成循環 整備										機能増進 保育	
			人工造林 樹下植栽等		保 育		樹下植栽 等		更新伐													
	路線 数	延長	路線 数	延長	路線 数	延長	路線 数	延長	路線 数	延長	路線 数	延長	路線 数	延長	路線 数	延長	路線 数	延長				
総 数	142	104,436	-	-	40	26,698	-	-	2	2,331	-	-	-	-	72	60,324	-	-	19	12,230	9	2,853
岩国市	20	17,450	-	-	14	11,157	-	-	-	-	-	-	-	-	6	6,293	-	-	-	-	-	-
和木町	-	-	-	-	-	-	-	-	-	-	-	-	-	-	-	-	-	-	-	-	-	-
柳井市	2	2,049	-	-	2	2,049	-	-	-	-	-	-	-	-	-	-	-	-	-	-	-	-
周防大島町	-	-	-	-	-	-	-	-	-	-	-	-	-	-	-	-	-	-	-	-	-	-
上関町	-	-	-	-	-	-	-	-	-	-	-	-	-	-	-	-	-	-	-	-	-	-
田布施町	3	1,011	-	-	3	1,011	-	-	-	-	-	-	-	-	-	-	-	-	-	-	-	-
平生町	-	-	-	-	-	-	-	-	-	-	-	-	-	-	-	-	-	-	-	-	-	-
下松市	3	1,533	-	-	2	516	-	-	-	-	-	-	-	-	1	1,017	-	-	-	-	-	-
周南市	11	6,875	-	-	3	1,621	-	-	-	-	-	-	-	-	5	4,384	-	-	3	870	-	-
光市	1	515	-	-	1	515	-	-	-	-	-	-	-	-	-	-	-	-	-	-	-	-
山口市	6	6,078	-	-	-	-	-	-	-	-	-	-	-	-	3	4,028	-	-	3	2,050	-	-
防府市	1	1,199	-	-	-	-	-	-	-	-	-	-	-	-	1	1,199	-	-	-	-	-	-
宇部市	-	-	-	-	-	-	-	-	-	-	-	-	-	-	-	-	-	-	-	-	-	-
美祢市	17	13,714	-	-	3	3,102	-	-	1	721	-	-	-	-	4	6,688	-	-	1	850	8	2,353
山陽小野田市	1	442	-	-	-	-	-	-	-	-	-	-	-	-	1	442	-	-	-	-	-	-
下関市	26	14,816	-	-	-	-	-	-	-	-	-	-	-	-	19	9,576	-	-	7	5,240	-	-
長門市	13	14,219	-	-	3	4,016	-	-	1	1,610	-	-	-	-	8	7,783	-	-	1	810	-	-
萩市	17	13,586	-	-	1	1,031	-	-	-	-	-	-	-	-	12	10,145	-	-	4	2,410	-	-
阿武町	21	10,949	-	-	8	1,680	-	-	-	-	-	-	-	-	12	8,769	-	-	-	-	1	500

4. 種 苗

(1) 県営種子採取量の推移

(単位:kg)

年 度	総 数	樹 種 別			
		す ぎ	ひ の き	あ か ま つ	く ろ ま つ
27	27	3	23	1	1
28	62	7	52	2	1
29	107	8	97	1	1
30	68	10	55	1	2
元	57	14	40	1	2

(2) 樹種別山行苗木の生産量

(単位:千本)

年 度	総 数	実 生 苗											さ し き 苗
		針 葉 樹						広 葉 樹					
		総 数	す ぎ	ひ の き	あ ま つ	く ま つ	そ の 他	総 数	く ぬ ぎ	や し や ぶ し 類	そ の 他		
27	622	479	21	452	4	2	0	121	67	5	49	22	
28	623	514	35	474	2	3	0	92	52	2	38	17	
29	635	519	38	470	5	6	0	95	51	0	44	21	
30	540	451	22	426	0	3	0	69	48	0	22	19	
元	567	460	62	394	3	1	0	80	57	1	22	27	

(3) 樹種別山行苗木の所要量

(単位:千本)

年 度	総 数	実 生 苗											さ し き 苗
		針 葉 樹						広 葉 樹					
		総 数	す ぎ	ひ の き	あ ま つ	く ま つ	そ の 他	総 数	く ぬ ぎ	や し や ぶ し 類	そ の 他		
27	722	509	45	453	10	1	0	186	114	6	66	27	
28	787	575	79	478	12	3	3	181	109	7	65	31	
29	777	619	118	489	6	6	0	126	60	3	63	32	
30	670	519	80	433	3	3	0	99	60	1	37	53	
元	618	445	140	301	3	1	0	112	66	3	43	61	

(4) 経営規模別生産者数及び経営面積の推移

(単位:ha)

年 度	総 数		0.10ha未満		0.10～0.50		0.50～1.00		1.00ha以上	
	人数	面積	人数	面積	人数	面積	人数	面積	人数	面積
27	21	7.04	6	0.25	10	2.20	3	1.89	2	2.70
28	17	7.68	2	0.06	8	1.67	5	2.95	2	3.00
29	16	7.58	2	0.06	7	1.57	5	2.95	2	3.00
30	16	7.04	2	0.03	7	1.71	5	2.40	2	2.90
元	14	7.66	1	0.09	6	1.62	5	2.95	2	3.00

5. 間伐

(1) 間伐実績の推移

(単位:ha)

年度	総数		造林補助事業	うち搬出間伐	治山事業	融資	森林整備センター	その他			
	総数	うち搬出間伐						総数	森林機能回復事業	森林整備加速化事業	自力等
27	3,757.17	1,227.38	1,445.05	490.45	138.03	13.87	590.35	1,569.87	402.97	629.89	537.01
28	3,662.88	825.25	1,294.00	422.95	152.51	3.91	1,054.98	1,157.48	404.12	155.58	597.78
29	2,831.60	655.98	1,278.55	320.06	262.37	19.60	195.90	1,075.18	400.14	284.01	391.03
30	2,684.69	514.48	1,133.20	257.45	110.05	25.00	428.77	987.67	399.20	214.26	374.21
元	2,757.01	450.06	1,073.49	276.13	90.10	10.55	643.52	939.35	400.11	147.71	391.53

(2) 市町別間伐実績

(単位:ha)

市町	総数		造林補助事業	うち搬出間伐	治山事業	融資	森林整備センター	その他			
	総数	うち搬出間伐						総数	森林機能回復事業	森林整備加速化事業	自力等
総数	2,757.01	450.06	1,073.49	276.13	90.10	10.55	643.52	939.35	400.11	147.71	391.53
岩国農林水産事務所	360.80	102.21	143.88	80.11	-	-	52.40	164.52	87.83	20.89	55.80
岩国市	351.03	102.21	143.88	80.11	-	-	52.40	154.75	87.83	20.89	46.03
和木町	9.77	-	-	-	-	-	-	9.77	-	-	9.77
柳井農林水産事務所	75.79	17.36	17.97	17.36	-	-	-	57.82	23.30	-	34.52
柳井市	39.17	12.29	12.29	12.29	-	-	-	26.88	13.10	-	13.78
周防大島町	5.73	-	-	-	-	-	-	5.73	1.23	-	4.50
上関町	0.86	-	-	-	-	-	-	0.86	0.76	-	0.10
田布施町	28.27	5.07	5.68	5.07	-	-	-	22.59	6.73	-	15.86
平生町	1.76	-	-	-	-	-	-	1.76	1.48	-	0.28
周南農林水産事務所	345.59	48.20	102.35	15.36	19.35	-	88.07	135.82	62.80	26.15	46.87
下松市	27.87	5.00	10.87	2.01	-	-	-	17.00	1.27	2.99	12.74
光市	22.74	-	10.39	-	1.26	-	-	11.09	-	-	11.09
周南市	294.98	43.20	81.09	13.35	18.09	-	88.07	107.73	61.53	23.16	23.04
山口農林水産事務所	556.13	56.71	204.16	23.26	6.67	10.55	209.58	125.17	52.96	25.58	46.63
山口市	536.17	50.87	197.39	23.26	5.00	10.55	209.58	113.65	51.60	19.74	42.31
防府市	19.96	5.84	6.77	-	1.67	-	-	11.52	1.36	5.84	4.32
美祿農林水産事務所	253.85	43.47	103.64	32.79	8.39	-	26.29	115.53	57.70	10.68	47.15
宇部市	47.66	-	14.19	-	-	-	10.00	23.47	15.82	-	7.65
美祿市	169.35	41.63	82.34	32.79	8.39	-	16.29	62.33	21.45	8.84	32.04
山陽小野田市	36.84	1.84	7.11	-	-	-	-	29.73	20.43	1.84	7.46
下関農林事務所	507.89	62.44	208.04	31.94	17.65	-	156.71	125.49	34.70	21.69	69.10
下関市	507.89	62.44	208.04	31.94	17.65	-	156.71	125.49	34.70	21.69	69.10
長門農林水産事務所	235.79	48.78	127.72	36.72	38.04	-	7.37	62.66	21.20	12.06	29.40
長門市	235.79	48.78	127.72	36.72	38.04	-	7.37	62.66	21.20	12.06	29.40
萩農林水産事務所	421.17	70.89	165.73	38.59	-	-	103.10	152.34	59.62	30.66	62.06
萩市	360.11	45.45	132.04	21.84	-	-	103.10	124.97	59.62	20.66	44.69
阿武町	61.06	25.44	33.69	16.75	-	-	-	27.37	-	10.00	17.37

林産物生産

1 林業産出額及び生産林業所得(山口県全体)

(単位:千万円)

年次	林業産出額	内 訳				生産林業所得
		木材生産	薪炭生産	栽培きのこ類生産	林野副産物採取	
H26	264	240	1	24	-	136
H27	218	194	1	22	-	-
H28	252	214	1	37	-	-
H29	269	222	2	41	5	-
H30	299	244	6	44	5	-

注)「-」:国の統計データが一部非公表であるため、本表に計上しない。

2 木材

(1) 木材の需給

ア 材種別素材供給量の推移

(単位:千m³)

年次	総数	国 産 材			外 材					
		小計	自県材	他県材	小計	南洋材	米材	北洋材	ニュージ ランド材	その他
H27	315	176	139	36	139	-	129	-	8	-
H28	318	176	133	41	142	-	136	-	-	-
H29	299	168	132	36	131	-	126	-	5	-
H30	287	176	142	34	111	-	106	-	5	-
R元	291	168	136	32	123	-	117	-	6	-

注)「-」:国の統計データが一部非公表であるため、本表に計上しない。

イ 用途別素材生産量の推移

(単位:千m³)

年次	用 途 別				
	総数	製材用	木材チップ用	合板用	その他
H27	190	115	56	19	-
H28	191	118	55	18	-
H29	193	122	52	19	-
H30	231	132	76	23	-
R元	243	118	94	31	-

ウ 市町別素材生産量

(単位:千m³)

市 町	総 数	針 広 別		市 町	総 数	針 広 別	
		針葉樹	広葉樹			針葉樹	広葉樹
総 数	243	196	47				
岩国農林水産事務所	49	38	11	美祢農林水産事務所	37	22	15
岩 国 市	49	38	11	宇 部 市	2	-	2
和 木 町	-	-	-	美 祢 市	27	21	6
柳井農林水産事務所	6	4	2	山陽小野田市	8	1	7
柳 井 市	6	4	2	下 関 農 林 事 務 所	6	6	0
周 防 大 島 町	-	-	-	下 関 市	6	6	-
上 関 町	-	-	-	長門農林水産事務所	6	6	0
田 布 施 町	-	-	-	長 門 市	6	6	-
平 生 町	-	-	-	萩農林水産事務所	72	55	17
周南農林水産事務所	28	27	1	萩 市	48	37	11
下 松 市	-	-	-	阿 武 町	24	18	6
光 市	-	-	-				
周 南 市	28	27	1				
山口農林水産事務所	39	38	1				
山 口 市	38	37	1				
防 府 市	1	1	-				

(R元年次)

エ 樹種別素材生産量の推移

(単位:千m³)

年次	総数	針葉樹					広葉樹			
		小計	アカマツ クロマツ	スギ	ヒノキ	その他	小計	ナラ	ブナ	その他
H27	190	152	5	118	28	-	40	-	-	40
H28	191	150	5	108	36	-	41	-	-	41
H29	193	158	2	116	40	-	35	-	-	35
H30	231	190	4	139	47	-	41	-	-	41
R元	243	196	2	149	45	-	47	-	-	47

オ 用途別素材入荷量の推移

(単位:千m³)

年次	総数	製材用	合板用	チップ用
H27	315	270	-	45
H28	318	279	-	39
H29	299	259	-	40
H30	287	244	-	43
R元	291	243	-	48

カ 県別素材移入量

(単位:千m³)

区分	総数	島根	広島	福岡	愛媛	大分	宮崎	その他
総数	155.0	6.9	3.9	1.4	0.9	0.8	0.6	140.5
国産材	32.0	6.9	1.8	0.1	0.9	0.8	0.6	20.9
外材	123.0	-	2.1	1.3	-	-	-	119.6

(R元年次)

キ 県別素材移出量

(単位:千m³)

区分	総数	島根	鳥取	広島	大分	福岡	愛媛	その他
総数	107.0	37.0	23.6	14.4	0.6	0.3	0.3	30.8
国産材	107.0	37.0	23.6	14.4	0.6	0.3	0.3	30.8
外材	-	-	-	-	-	-	-	-

(R元年次)

ク 移入県別、国産材・外材別製材品移入量

(単位:千m³)

区分	総数	広島	福岡	宮崎	大分	高知	岡山	その他
総数	63.4	27.1	9.2	4.0	3.6	1.6	1.3	16.6
国産材	27.1	4.8	5.1	4.0	3.6	0.1	0.6	8.9
外材	36.3	22.3	4.1	-	-	1.5	0.7	7.7

(R元年次)

ケ 移出県別、国産材・外材別製材品移出量

(単位:千m³)

区分	総数	愛知	福岡	島根	大阪	岡山	広島	その他
総数	85.2	49.4	9.6	4.5	4.2	2.2	0.5	14.8
国産材	31.1	0.4	7.9	4.0	4.2	1.5	0.5	12.6
外材	54.1	49.0	1.7	0.5	-	0.7	-	2.2

(R元年次)

(2) 木材関連産業

ア 製材用動力の出力階層別工場数の推移

年次	総数	7.5 ~	75.0 ~	300.0kw ³	
		~75.0 ¹	300.0 ²	以上	1000.0kw以上
H27	69	43	21	5	-
H28	69	41	21	7	-
H29	66	38	21	7	2
H30	64	38	19	7	2
R元	64	36	19	7	2

- 1 : 原木消費量 2千m³未満
 2 : " 2千m³以上 10千m³未満
 3 : " 10千m³以上

イ 製材工場実態の推移

年次	工場数 (A)	出力数 (B)	素入	素消	製出	1当出	同素入	同素消	同製出
			材量 (C)	材量 (D)	材量 (E)	工場り量 ($\frac{B}{A}$)	左材量 ($\frac{C}{A}$)	左材量 ($\frac{D}{A}$)	左品量 ($\frac{E}{A}$)
		kw	千m ³	千m ³	千m ³	kw	m ³	m ³	m ³
H27	69	10,270	270	266	152	148.8	3,913	3,855	2,203
H28	69	11,012	279	283	163	159.6	4,043	4,101	2,362
H29	66	10,935	259	260	151	165.7	3,924	3,939	2,288
H30	64	10,494	244	238	134	164.0	3,813	3,719	2,094
R元	62	10,183	243	236	137	164.2	3,919	3,806	2,210

ウ 国産材・外材製材工場数及び素材入荷量の推移

(単位:千m³)

年次	総数		国産材のみ		国産材と外材		外材のみ	
	工場数	入荷量	工場数	入荷量	工場数	入荷量	工場数	入荷量
H27	69	270	41	112	22	28	6	129
H28	69	279	36	-	27	-	6	-
H29	66	259	27	103	34	32	5	124
H30	64	244	32	-	30	29	2	-
R元	62	243	35	98	26	-	1	-

注) - 印: 国の統計データが一部非公表であるため、本表に計上しない。

エ 製材用素材の国産材・外材別入荷量の推移

(単位:千m³)

年次	総数	国産材			外材					
		小計	針葉樹	広葉樹	小計	南洋材	米材	北洋材	ニュージ-ランド材	その他
H27	270	131	130	1	139	-	129	-	8	-
H28	279	137	-	-	142	-	136	-	-	-
H29	259	128	127	1	131	-	126	-	5	-
H30	244	133	132	1	111	-	106	-	5	-
R元	291	168	135	33	123	-	117	-	6	-

注)「-」:国の統計データが一部非公表であるため、本表に計上しない。

オ 製材工場の製材品出荷量の推移

(単位:千m³)

年次	総数	建築用材				土木建築用材	木箱仕組板こん包用材	家具建具用材	その他用材
		小計	板類	ひき割類	ひき角類				
H27	152	124	15	44	65	9	17	-	2
H28	163	132	17	46	69	12	18	-	-
H29	151	128	16	47	65	8	15	-	-
H30	134	109	11	44	54	7	17	-	-
R元	137	110	9	43	58	-	20	-	-

注)「-」:国の統計データが一部非公表であるため、総数と一致しない。

カ 木材チップ工場数及び木材チップ生産量

(単位:千t)

年次	工場数			生産量							
	総数	製材、合板を兼営している	製材、合板を兼営していない	総数	樹種別		入手区分別				
					針葉樹	広葉樹	素材(原木)	工場残材			解体材・廃材・林地残材
								小計	自己の工場から振り向けたもの	他の工場から購入したもの	
H27	15	13	2	63	41	22	29	34	34	-	-
H28	15	13	2	64	45	19	25	39	39	-	-
H29	15	13	2	64	44	20	28	36	36	-	-
H30	13	11	2	57	40	17	27	30	30	-	-
R元	11	9	2	62	38	24	34	28	28	-	-

注) 生産量のうち、樹種別には解体材・廃材を含まないため、総数と一致しない。

キ 木材市売市場の現況

市場名	所在地	面積 (m ²)	年間取扱量 (m ³)			
			国産材		外材	
			素材	製材品	原木	製材品
(株)新宮山口市場	山口市大字鑄銭司1005-8 (083-985-1025)	12,000				
(株)小月原木市場	下関市豊田町大字殿敷字下向807-4 (0837-66-2826)	14,200				
県森連山口北部木材センター	山口市阿東徳佐下字長沢33-1 (083-956-2106)	8,360				
県森連岩国木材センター	岩国市大字天尾字小郷1532 (0827-77-0234)	20,620	121,569	5,000	-	3,400
県森連徳山木材共販所	周南市大字須々万本郷1153-2 (0834-88-0713)	13,938				
県森連山口木材共販所	山口市大字下小鯖546 (083-927-2859)	12,784				
県森連福栄木材共販所	萩市大字福井下288-2 (0838-52-0101)	15,920				

(R元年次)

(3) 木材の市況

(単位:円)

材種(樹種)	長 級 (m)	径 級 (厚 × 巾cm)	品 等	仕切場所	価 格
丸 太 (スギ)	3	14 ~ 16	込	市場渡	13,100
〃 (〃)	4	18 ~ 22	〃	〃	13,100
〃 (〃)	4	24 ~ 28	〃	〃	12,900
〃 (ヒノキ)	3	14 ~ 16	〃	〃	17,500
〃 (〃)	4	18 ~ 22	〃	〃	16,400
〃 (マツ)	4	18 ~ 22	〃	〃	10,300
〃 (〃)	4	24 ~ 28	〃	〃	11,200
チップ原木 (マツ)	込	込	〃	工場着	5,000
〃 (広)	〃	〃	〃	〃	5,900
外 材 (米マツ)	6	30上	〃	〃	32,900
〃 (米ツガ)	〃	〃	〃	〃	26,900

注) 価格は1m³当たりで年間の平均である。

(R元年次)

(4) 森林バイオマスエネルギー利用量

(単位:wet-t)

	H23	H24	H25	H26	H27	H28	H29	H30	R元
発電利用	16,783	20,576	31,215	26,413	37,555	41,789	47,126	51,682	51,290
熱利用	3,627	4,248	4,268	3,818	6,763	7,983	9,319	9,905	3,270
合計	20,410	24,824	35,483	30,231	44,318	49,772	56,445	61,587	54,560

注1) 森林バイオマスは、伐採残渣等未利用森林資源で、製材端材やリサイクル材は含まない。

注2) 国の調査方法の変更により、H21～26は年度集計、H27から年次集計に変更。

3 特用林産物

(1) 特用林産物生産量の推移

(単位:t)

年次	生しいたけ	乾しいたけ	なめこ	えのきたけ	ひらたけ	まつたけ	ぶなしめじ	まいたけ	エリンギ
26	150.8	18.5	1.5	5.0	7.0	0.0	3.2	1.4	9.2
27	151.1	13.9	0.2	4.3	6.5	0.0	1.0	1.6	6.5
28	220.1	15.8	3.2	3.1	3.9	0.0	0.5	1.8	6.7
29	212.9	23.6	0.2	3.5	3.3	0.0	0.9	2.0	5.2
30	285.0	22.2	0.2	2.4	2.6	0.1	1.0	2.6	5.3
R元	339.1	27.2	0.4	2.3	2.5	0.0	0.6	4.6	3.9

(単位:t、竹材:束)

年次	たけのこ	沢わさび	畑わさび	竹材	木炭	竹炭
26	174.5	2.5	9.7	63,000	58	60
27	187.9	2.5	9.3	57,700	47	16
28	144.8	2.5	3.7	35,300	31	15
29	150.4	2.4	3.6	27,700	31	51
30	140.1	2.4	3.3	27,300	32	42
R元	140.1	1.7	9.9	15,600	32	10

(2) しいたけ

種類別しいたけ生産量 (単位:t)

区 分	生 産 量
総数(乾換算)	78.1
乾しいたけ	27.2
ど ん こ	3.2
こうしん	6.4
やまなり	3.0
菌 床	14.6
生しいたけ	339.1

(R1年次)

注) 生しいたけを乾しいたけに換算するときは0.15を乗じた。

(3) 特用林産物の市況

(単位:円)

種 別	区 分	単 位	仕切場所	価 格
しいたけ	生しいたけ	kg 当 たり	県内主要市場	1,050
”	乾しいたけ	”	静 岡 市 場	3,547
竹材(まだけ)	特 上	束 当 たり	生産者道路渡し	3,223
木炭(か し)	黒 炭 1 級	12 kg 入	生産者倉庫渡し	2,900

注) 価格は年間の平均である。

(R1年次)

(4) 市町別特用林産物生産量

市 町	生しいたけ	乾しいたけ	なめこ	えのきたけ	ひらたけ	まつたけ
総 数	339.1	27.2	0.2	2.3	2.5	0.0
岩国農林水産事務所	0.9	-	-	-	-	0.0
岩 国 市	0.9	-	-	-	-	0.0
和 木 町	0.0	-	-	-	-	-
柳井農林水産事務所	11.1	0.2	-	-	0.3	0.0
柳 井 市	10.2	0.2	-	-	0.3	0.0
周防大島町	-	-	-	-	-	-
上 関 町	0.1	-	-	-	-	-
田布施町	-	-	-	-	-	-
平 生 町	0.8	-	-	-	0.0	-
周南農林水産事務所	32.5	6.1	0.1	-	1.8	-
下 松 市	27.5	4.6	-	-	1.8	-
光 市	0.5	0.0	0.0	-	0.0	-
周 南 市	4.5	1.5	0.1	-	0.0	-
山口農林水産事務所	13.3	3.6	0.0	2.3	0.1	-
山 口 市	10.0	3.6	0.0	2.3	0.1	-
防 府 市	3.3	-	-	-	-	-
美祢農林水産事務所	253.8	13.3	0.1	-	0.3	-
宇 部 市	0.8	0.3	-	-	-	-
美 祢 市	242.0	12.9	-	-	-	-
山陽小野田市	11.0	0.1	0.1	-	0.3	-
下関農林事務所	1.7	0.0	-	-	-	-
下 関 市	1.7	0.0	-	-	-	-
長門農林水産事務所	19.2	2.7	-	-	-	-
長 門 市	19.2	2.7	-	-	-	-
萩農林水産事務所	6.6	1.3	0.0	-	0.0	-
萩 市	6.3	1.2	0.0	-	0.0	-
阿 武 町	0.3	0.1	0.0	-	-	-

(単位:t、竹材:千束)

ぶなしめじ	たけのこ	沢わさび	畑わさび	竹材	木炭	竹炭
0.6	140.1	1.7	9.9	15.6	32.3	9.5
0.1	17.4	-	0.1	-	-	-
0.1	17.4	-	0.1	-	-	-
-	-	-	-	-	-	-
-	42.2	-	-	-	-	-
-	7.4	-	-	-	-	-
-	33.0	-	-	-	-	-
-	0.0	-	-	-	-	-
-	0.1	-	-	-	-	-
-	1.7	-	-	-	-	-
-	34.9	-	8.7	-	2.9	0.1
-	7.7	-	-	-	-	-
-	3.9	-	-	-	-	-
0.0	23.3	-	8.7	-	2.9	0.1
0.5	13.5	-	-	-	3.1	2.8
0.5	0.5	-	-	-	0.2	-
-	13.0	-	-	-	2.9	2.8
-	25.9	-	-	14.7	2.5	-
-	6.2	-	-	-	2.2	-
-	13.0	-	-	14.7	0.3	-
-	6.7	-	-	-	-	-
-	5.0	-	-	0.9	2.8	-
-	5.0	-	-	0.9	2.8	-
-	1.2	1.7	0.8	-	17.5	3.3
-	1.2	1.7	0.8	-	17.5	3.3
-	-	-	0.3	-	3.5	3.3
-	-	-	0.3	-	3.5	3.3
-	-	-	-	-	-	-

(R1年次)

林業・木材産業施設等整備

(1) 事業の推移

(単位:千円)

事業(交付金)名・ 地域名(区分)	実 績					計
	27年度	28年度	29年度	30年度	元年度	
総 数	[-] 354,141	[900,266] 170,713	[17,118] 1,109,329	[8,532] 348,407	[-] 559,470	2,542,060
森林整備加速化・林業再生事業						
周南市 外(高性能林業機械等の導入)	30,445	19,310	27,972	-	-	77,727
山口市 外(木材加工流通施設等整備)	138,996	19,656	779,760	-	-	938,412
下松市 外(木造公共施設等整備)	-	120,852	-	-	-	120,852
下関市 外(木質バイオマス利用施設等整備)	184,700	-	159,016	-	-	343,716
森林整備・林業等振興整備交付金事業						
周南市 外(高性能林業機械等の導入)	-	[27,756] 6,804	[17,118] 49,831	[8,532] 58,158	29,052	143,845
美祢市 (コンテナ苗生産施設等整備)	-	4,091	-	-	-	4,091
長門市 外(木造公共施設等整備)	-	-	-	222,722	462,000	684,722
森林整備・林業等振興推進交付金事業						
岩国市 外(高性能林業機械等の導入・リース)	-	-	-	67,527	68,418	135,945
森林整備・林業等振興整備補助金事業						
山口市 外(電算処理施設、貯木場整備)	-	[872,510] -	92,750	-	-	92,750

注)[]書きは翌年度への繰越分を外数

(2) 事業実績**ア 事業実績**

(単位:千円)

事業種目	事業費	事業内容
総数	[10,422] 587,685	
高性能林業機械等の導入	[10,422] 58,158	フォワーダ、グラップル、ロングリーチグラップル ハーベスタ
高性能林業機械等の導入(リース)	67,527	フォワーダ、グラップル、プロセッサ
木材公共施設等整備	462,000	学校関連施設

注)[]書きは翌年度への繰越分で外数

イ 市町又は地域別実績

(単位:千円)

事業種目	事業費	事業主体	事業内容
岩国市	10,407		
高性能林業機械等の導入(リース)	10,407	森林組合	グラップル
山口市	57,120		
高性能林業機械等の導入(リース)	32,281	民間事業者	フォワーダ、グラップル
高性能林業機械等の導入(リース)	24,839	民間事業者	プロセッサ
美祢市	17,118		
高性能林業機械等の導入	17,118	森林組合	ハーベスタ
下関市	[10,422] -		
高性能林業機械等の導入	[10,422] -	森林組合	グラップル
山口市	462,000		
木造公共施設等整備	462,000	民間事業者	学校関連施設
阿武町	41,040		
高性能林業機械等の導入	41,040	民間事業者	ロングリーチグラップル、フォワーダ

森 林 組 合

1 森林組合の現況

(1) 森林組合連合会

ア 機構（令和2年4月1日現在）

会 長	1人	職員数（臨時職員除く）	
副会長	1人	事 務	16人
専 務	1人	技 術	33人
理 事	4人（会長・副会長・専務除く）	計	49人
監 事	3人		

（ ）は兼務職員で内数

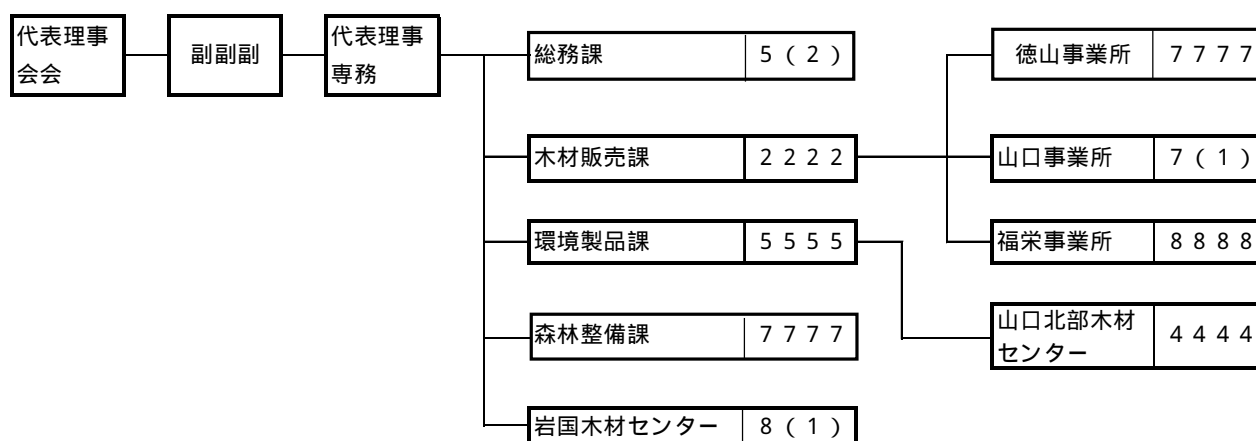

イ 会員及び出資金の推移

（単位：千円）

年 度	会 員 数	出 資 口 数	出資金総額	お払込済出資金
平成 27	9	72,650	435,900	435,900
28	9	73,227	439,362	439,362
29	9	73,227	439,362	439,362
30	8	73,227	439,362	439,362
令和 元	7	73,227	439,362	439,362

ウ 主要事業取扱量の推移

年 度	販 売 事 業				購 買 事 業				
	木 材	うち共販 取扱数量	杉 皮	竹 材	山行苗	幼 苗	種 子	肥 料	薬 剤
	m ³	m ³	束	束	千本	千本	kg	kg	千円
平成 27	81,430	77,077	-	-	791	-	-	4,080	6,701
28	79,123	74,541	-	-	769	-	-	4,245	5,633
29	86,040	81,991	-	-	824	-	-	5,685	5,381
30	101,331	86,133	-	-	684	-	-	2,550	5,139
令和 元	104,985	93,555	-	-	666	-	-	1,920	3,864

(2) 森林組合

ア 経営体制の推移

(ア) 組合員所有森林面積規模別組合数の推移

年 度	総 数	500ha	500 ~	1,000 ~	2,000 ~	3,000 ~	5,000 ~	10,000
		未 満	1,000ha	2,000ha	3,000ha	5,000ha	10,000ha	ha以上
平成 27	9	-	-	-	1	-	-	8
28	9	-	-	-	1	-	-	8
29	9	-	-	-	1	-	-	8
30	8	-	-	-	1	-	-	7
令和 元	7	-	-	-	1	-	-	6

(イ) 払込済出資金の推移

(単位:千円)

区 分	平成27年度	平成28年度	平成29年度	平成30年度	令和元年度
払込済出資金	1,405,509	1,403,599	1,401,675	1,398,391	1,393,085

(ウ) 払込済出資金別組合数の推移

年 度	総 数	100万円	100 ~	200 ~	300 ~	400 ~	500 ~	1,000 ~	2,000 ~	3,000 ~	4,000 ~	5,000
		未 満	200	300	400	500	1,000	2,000	3,000	4,000	5,000	万円以上
平成 27	9	-	-	-	-	-	-	-	-	-	-	9
28	9	-	-	-	-	-	-	-	-	-	-	9
29	9	-	-	-	-	-	-	-	-	-	-	9
30	8	-	-	-	-	-	-	-	-	-	-	8
令和 元	7	-	-	-	-	-	-	-	-	-	-	7

(エ) 常勤役職員数別組合数の推移

年 度	総 数	常勤役職 員のいな い 組 合	常勤役職員のいる組合					
			総 数	1人	2人	3人	4人	5人以上
平成 27	9		9				1	8
28	9		9				1	8
29	9		9				1	8
30	8		8				1	7
令和 元	7		7				1	6

イ 主要経済事業の推移

(ア) 販売事業の推移

(単位: 金額千円、数量 m^3)

年 度	総数		木材			その他	
	組合数	販売高	組合数	販売数量	販売高	組合数	販売高
平成 27	9	143,344	9	14,719	130,513	4	12,831
28	9	148,050	8	12,906	103,229	5	44,821
29	9	141,606	8	13,025	114,013	6	27,593
30	8	114,145	6	9,429	81,528	6	32,617
令和 元	7	120,354	6	10,844	103,360	6	16,994

(イ) 林産事業の推移

(単位: 金額千円、数量 m^3)

年 度	総数		木材			その他	
	組合数	販売高	組合数	販売数量	販売高	組合数	販売高
平成 27	8	302,042	8	42,695	301,484	1	558
28	8	264,089	8	46,927	264,010	1	79
29	7	307,815	7	52,987	307,695	1	120
30	7	336,738	7	48,673	336,678	1	60
令和 元	6	337,265	6	48,364	336,844	1	421

(ウ) 森林造成事業の推移

(単位: 金額千円、面積ha)

年 度	総数		新植			保育			その他	
	組合数	金 額	組合数	面 積	金 額	組合数	面 積	金 額	組合数	金 額
平成 27	9	2,260,214	9	189	265,464	9	4,483	1,205,501	9	789,249
28	9	2,126,925	9	197	291,625	9	4,051	1,031,230	9	804,070
29	9	2,082,178	9	227	290,873	9	3,984	1,007,525	9	783,780
30	8	1,821,862	8	177	213,210	8	3,297	780,581	8	828,071
令和 元	7	1,862,781	7	156	216,193	7	3,226	777,878	7	868,710

(工)購買事業の推移

(単位:千円)

年 度	組 合 数	取 扱 金 額
平成 27	9	228,958
28	9	227,814
29	9	169,630
30	8	163,577
令和 元	7	168,015

ウ 財務状況の推移

(単位:千円)

	平成27年度		平成28年度		平成29年度		平成30年度		令和元年度	
	組合数	金 額	組合数	金 額	組合数	金 額	組合数	金 額	組合数	金 額
事業総利益	9	1,120,540	9	989,106	9	1,014,305	8	1,061,151	7	1,126,325
指導	9	19,384	9	15,885	9	15,678	8	17,690	7	13,671
販売	9	88,804	9	58,980	9	78,679	8	55,623	7	147,599
購買	9	37,087	9	35,188	9	27,859	8	25,096	7	26,763
利用	9	1,014,005	9	910,545	9	923,437	8	998,051	7	1,061,056
金融	3	28	3	29	4	8	4	71		86
信託	9	-	9	249	9		8		7	
事業管理費	9	1,066,143	9	1,026,703	9	1,024,138	8	1,015,086	7	1,019,591
事業利益	9	54,397	9	37,597	9	9,833	8	46,065	7	106,734
事業外損益	9	44,659	9	32,920	9	38,930	8	34,417	7	38,716
経常利益	9	99,056	9	4,677	9	29,097	8	80,482	7	145,450
特別損益	9	5,406	9	9,952	9	2,080	8	36,329	7	9,157
税引前当期純利益	9	104,462	9	5,275	9	27,017	8	44,153	7	136,293
法人税及び住民税	9	23,288	9	17,224	9	8,853	8	21,985	7	40,998
当期剰余金	9	81,174	9	11,949	9	18,164	8	22,168	7	95,295
前期繰越剰余金	9	90,691	9	97,598	9	34,438	8	74,697	7	118,075
積立金取崩額	9	-	9	-	9	53,394	8	-	7	8,723
当期末処分剰余金	9	171,865	9	85,649	9	105,996	8	96,865	7	222,093

1 販売利益は加工部門の利益を含む

2 当期末処分剰余金は、処理した損失金(マイナスの剰余金)を含む

工 作業班員の推移

年度	作業班数		労働者数		
	組合数	班数	総数	男	女
平成 27	9	-	362	338	24
28	9	-	354	332	22
29	9	-	318	302	16
30	8	-	294	278	16
令和 元	7	-	264	251	13

オ 森林組合の推移

年度	森林組合数	組合員数	組合員所有森林面積	役職員			
				理事	監事	職員	常勤役職員
平成 27	9	50,879	298,570	89	25	122	130
28	9	50,692	298,025	89	26	113	122
29	9	50,493	297,240	89	25	117	126
30	8	50,255	295,079	83	26	115	123
令和 元	7	50,050	287,758	86	25	114	121

カ 市町別森林組合の現況

市町 総数	森林組合名	組合員数	組合員所有森林面積	役職員		
				理事	監事	職員
総数		50,050	287,758	86	25	114
岩国農林水産事務所						
岩国市	山口県東部	10,202	47,297	14	5	12
周南農林水産事務所						
光市	光 大 和	1,585	2,833	7	3	4
周南市	周 南	4,828	43,800	7	2	7
山口農林水産事務所						
山口市	山口県中央	8,926	57,216	24	6	26
美祿農林水産事務所						
美祿市	カ ル ス ト	7,607	42,662	12	3	12
下関農林事務所						
下関市	山口県西部	10,518	42,296	13	3	31
萩農林水産事務所						
萩市	阿 武 萩	6,384	51,654	9	3	22

(単位:面積ha、金額千円、事業 m³、ha)

払込済出資金	主要経済事業				作業班	
	販売(木材)	林産(木材)	新植	保育	班数	労働者数
1,405,509	14,719	42,695	189	4,483	-	362
1,403,599	12,906	46,927	197	4,051	-	354
1,401,675	13,025	52,987	227	3,984	-	318
1,398,391	9,429	48,673	177	3,297	-	294
1,393,085	10,844	48,364	156	3,226	-	263

(単位:面積ha、金額千円、事業 m³、ha)

員 常勤役職員	払込済出資金	主要経済事業				作業班労働者数
		販売(木材)	林産(木材)	新植	保育	
121	1,393,085	10,844	48,364	156	3,226	263
13	241,281	0	21,182	6	419	44
4	57,751	57	0	4	114	5
8	219,471	1,091	8,824	11	374	34
28	255,959	1,994	2,821	43	801	44
13	156,167	671	6,129	26	258	14
32	226,806	6,746	3,285	39	843	59
23	235,650	285	6,123	27	417	63

(3)生産森林組合

ア 生産森林組合の推移

年度	生産森林組合数	組合員数	組合経営森林面積	役 職	
				理 事	監 事
平成 27	12	532	620	36	13
28	11	517	620	36	13
29	11	545	794	40	13
30	10	402	720	28	9
令和 元	9	465	619	31	11

イ 市町別生産森林組合の現況

市町 総 数	生産森林組合名	組合員数	組合経営森林面積	役 職	
				理 事	監 事
総数		465	619	31	11
防府市	嶽 の 後	132	210	10	3
山陽小野田市	不 動 寺 原	27	35	6	2
下関市	岡 枝	-	-	-	-
"	室 津 在	82	82	5	2
"	檜 原	-	-	-	-
長門市	三 隅 市	-	-	-	-
"	伊 上 共 益 会	195	208	5	2
萩市	明 石	-	-	-	-
山口市	田 野	29	84	5	2

(単位:面積、事業概要ha、金額千円)

員		払込済出資金	事業概要			
職員	常勤役職員		新植	保育	間伐	主伐
-	-	98,513	-	-	-	21
-	-	98,322	-	-	-	-
-	-	98,323	-	-	-	-
-	-	82,340	-	-	-	-
-	-	-	-	-	-	-
-	-	92,841	-	-	-	-

(単位:面積、事業概要ha、金額千円)

員		払込済出資金	事業概要			
職員	常勤役職員		新植	保育	間伐	主伐
		92,841				
-	-	6,600	-	-	-	-
-	-	8,700	-	-	-	-
-	-	-	-	-	-	-
-	-	6,031	-	-	-	-
-	-	-	-	-	-	-
-	-	-	-	-	-	-
-	-	65,750	-	-	-	-
-	-	-	-	-	-	-
-	-	5,760	-	-	-	-

林業金融

1 農林漁業信用基金出資及び債務保証額の推移

(1) 出 資

(単位：千円)

年度	総 数		県		林業者等	
	件数	金額	件数	金額	件数	金額
27	82	131,100	1	76,740	81	54,360
28	82	131,100	1	76,740	81	54,360
29	82	129,186	1	75,205	81	53,981
30	68	121,007	1	75,205	67	45,802
元	68	121,157	1	75,205	67	45,952

(2) 債務保証額

(単位：千円)

年度	総数	
	件数	金額
27	8	111,720
28	4	65,950
29	4	64,800
30	5	71,650
元	5	70,280

2 (株)日本政策金融公庫資金融資実績の推移(林業関係)

(単位：千円)

資 金	平成27年度		平成28年度		平成29年度		平成30年度		令和元年度	
	件数	借入金額	件数	借入金額	件数	借入金額	件数	借入金額	件数	借入金額
総 数	14	353,645	13	463,437	12	520,824	10	571,853	13	621,946
林業基盤整備	10	334,961	9	433,819	7	479,513	7	556,827	8	598,375
造 林	5	48,764	4	44,488	4	51,031	4	45,296	5	35,978
補助	4	45,164	3	42,088	3	21,031	3	22,096	3	19,958
公有林	2	30,100	2	32,800	2	13,300	2	13,100	2	10,500
私有林	2	15,064	1	9,288	1	7,731	1	8,996	1	9,458
非補助	1	3,600	1	2,400	1	30,000	1	23,200	2	16,020
公有林	1	3,600	1	2,400	1	30,000	1	23,200	1	15,500
私有林	-	-	-	-	-	-	-	-	1	520
利用間伐推進	5	286,197	5	389,331	3	428,482	3	511,531	3	562,397
樹苗養成施設	-	-	-	-	-	-	-	-	-	-
林道	-	-	-	-	-	-	-	-	-	-
伐採調整	-	-	-	-	-	-	-	-	-	-
森林整備活性化	4	18,684	3	15,618	3	15,911	3	15,026	4	15,571
林業構造改善事業	-	-	-	-	-	-	-	-	-	-
林業経営育成	-	-	-	-	-	-	-	-	-	-
森林取得	-	-	-	-	-	-	-	-	-	-
育 林	-	-	-	-	-	-	-	-	-	-
生産方式合理化	-	-	-	-	-	-	-	-	-	-
林業経営安定	-	-	-	-	-	-	-	-	-	-
林業経営維持	-	-	-	-	-	-	-	-	-	-
農林漁業セーフティネット	-	-	-	-	-	-	-	-	-	-
農林漁業施設	-	-	1	14,000	2	25,400	-	-	1	8,000
振興山村・過疎地域経営改善	-	-	-	-	-	-	-	-	-	-
新規用途事業等	-	-	-	-	-	-	-	-	-	-
中山間地域活性化	-	-	-	-	-	-	-	-	-	-

3 林業・木材産業改善資金

(単位：千円)

平成27年度		平成28年度		平成29年度		平成30年度		令和元年度	
件数	金額	件数	金額	件数	金額	件数	金額	件数	金額
-	-	-	-	-	-	-	-	-	-

森 林 被 害

1 森林保険損害てん補状況の推移

(単位:面積ha、金額千円)

区 分	総 数	火 災	気 象 災 害							
			総 数	風 害	水 害	雪 害	干 害	凍 害	潮 害	
27年度										
件数	15	-	15	4	11	-	-	-	-	-
面積	1	-	1	0	1	-	-	-	-	-
支払保険金	934	-	934	154	780	-	-	-	-	-
28年度										
件数	42	2	40	-	14	-	26	-	-	-
面積	8	0	8	-	1	-	7	-	-	-
支払保険金	5,230	266	4,964	-	377	-	4,587	-	-	-
29年度										
件数	46	-	46	-	2	2	42	-	-	-
面積	32	-	32	-	0	0	32	-	-	-
支払保険金	9,079	-	9,079	-	28	83	8,968	-	-	-
30年度										
件数	67	-	67	-	19	3	45	-	-	-
面積	22	-	22	-	1	0	21	-	-	-
支払保険金	16,756	-	16,756	-	938	127	15,691	-	-	-
元年度										
件数	100	2	98	-	51	0	47	-	-	-
面積	19	0	19	-	5	0	14	-	-	-
支払保険金	7,842	47	7,795	-	2,804	0	4,991	-	-	-

2 森林火災被害状況の推移

(単位:面積ha)

区分	総数	人為火					自然火		内容不明
		たき火	たばこ	ろう火	火入れ	その他	落雷	その他	
27年									
件数	9	2	-	-	3	-	-	-	4
面積	0	0	-	-	0	-	-	-	0
28年									
件数	12	3	1	-	3	1	-	-	4
面積	2	0	0	-	0	0	-	-	2
29年									
件数	12	3	-	-	5	1	1	-	2
面積	2	0	-	-	1	0	1	-	0
30年									
件数	29	7	-	-	15	1	-	-	6
面積	4	0	-	-	2	0	-	-	2
元年									
件数	24	9	1	-	8	-	2	-	4
面積	5	0	3	-	1	-	0	-	1

3 主な森林病虫獣害の被害状況の推移

(単位:ha)

年度	赤枯病	稚苗の立枯病	ペスタロチア病	根切虫	松くい虫	マツカレハ	スギノハダニ	スギカミキリ	カシナガキクイムシ
27	0	0	0	0	38,858	0	0	0	0
28	0	0	0	0	38,540	0	0	0	0
29	0	0	0	0	36,497	0	0	0	1
30	0	0	0	0	34,632	0	0	0	1
元	0	0	0	0	28,840	0	0	0	0

(単位:ha)

年度	コウモリガ	マツノカイガラムシ類	ノネズミ	ノウサギ	イノシシ	シカ	サル	クマ
27	0	0	0	8	0	24	0	0
28	0	0	0	0	2	32	1	0
29	0	0	0	0	1	27	0	0
30	0	0	0	0	0	22	0	0
元	0	0	0	0	0	50	0	0

4. 市町別松くい虫防除状況(補助対象事業のみ)

市 町	対策対象松林	予 防		駆 除
		地 上 散 布	樹 幹 注 入	
	ha	ha	本	m ³
総 数	5,908	0	3,429	-
岩国農林水産事務所	-	-	-	-
岩 国 市	-	-	-	-
和 木 町	-	-	-	-
柳井農林水産事務所	-	-	-	-
柳 井 市	-	-	-	-
周防大島町	-	-	-	-
上 関 町	-	-	-	-
田 布 施 町	-	-	-	-
平 生 町	-	-	-	-
周南農林水産事務所	28	-	2,000	-
下 松 市	-	-	-	-
光 市	28	-	2,000	-
周 南 市	-	-	-	-
山口農林水産事務所	4,166	-	-	-
山 口 市	4,166	-	-	-
防 府 市	-	-	-	-
美祢農林水産事務所	7	-	668	-
宇 部 市	7	-	668	-
美 祢 市	-	-	-	-
山陽小野田市	-	-	-	-
下関農林事務所	2	-	-	-
下 関 市	2	-	-	-
長門農林水産事務所	473	-	761	-
長 門 市	473	-	761	-
萩農林水産事務所	1,232	-	-	-
萩 市	1,232	-	-	-
阿 武 町	-	-	-	-

駆除材積 = 伐倒駆除 + 特別伐倒駆除 + 衛生伐

5. シカ被害対策状況の推移

年度	防護柵 (m)	食害防止保護筒 (ha)	被害防止ネット (ha)
27	56,969	0.79	28.97
28	53,357	5.98	21.27
29	52,503	2.68	23.76
30	43,967	1.08	4.48
元	42,613	1.16	23.07

6. 市町別シカ被害対策状況(補助対象事業のみ)

市 町	防護柵	食害防止保護筒	被害防止ネット
	m	ha	ha
総 数	42,613	1.16	23.07
岩国農林水産事務所	-	-	-
岩 国 市	-	-	-
和 木 町	-	-	-
柳井農林水産事務所	-	-	-
柳 井 市	-	-	-
周 防 大 島 町	-	-	-
上 関 町	-	-	-
田 布 施 町	-	-	-
平 生 町	-	-	-
周南農林水産事務所	-	-	-
下 松 市	-	-	-
光 市	-	-	-
周 南 市	-	-	-
山口農林水産事務所	-	-	-
山 口 市	-	-	-
防 府 市	-	-	-
美祢農林水産事務所	24,277	1.04	-
宇 部 市	-	-	-
美 祢 市	24,277	1.04	-
山 陽 小 野 田 市	-	-	-
下関農林事務所	12,745	0.12	21.13
下 関 市	12,745	0.12	21.13
長門農林水産事務所	5,591	-	1.94
長 門 市	5,591	-	1.94
萩農林水産事務所	-	-	-
萩 市	-	-	-
阿 武 町	-	-	-

林業普及

1 林業普及指導員の配置状況

区分	関係市町	指導員 配置数
総数		44
森林企画課		5
農林総合技術センター (林業指導センター)		3
岩徳指導区		
岩国農林水産事務所	岩国市、和木町	6
柳井農林水産事務所	柳井市、周防大島町、上関町、田布施町、平生町	5
周南農林水産事務所	下松市、光市、周南市	5
山口指導区		
山口農林水産事務所	山口市、防府市	7
美祢農林水産事務所	宇部市、美祢市、山陽小野田市	5
豊田指導区		
下関農林事務所	下関市	7
長門農林水産事務所	長門市	
萩指導区		
萩農林水産事務所	萩市、阿武町	6

2 林業普及指導員の活動状況

(1) 手段別活動状況

(単位:時間)

普及 指導区	総数	直接指導		調査 研究	情報 収集	連絡 調整	普及指導 の準備	事務 報告等	研修	その他
		個別	集団							
総数	76,176	3,708	7,063	1,469	10,770	1,475	21,441	29,314	732	204
県域	14,348	206	2,982	4	2,098	338	5,487	3,153	56	24
岩徳	21,204	1,896	1,865	213	2,588	292	5,122	8,960	180	88
山口	20,236	642	1,008	368	3,472	389	4,662	9,567	92	36
豊田	9,892	580	544	156	900	200	3,298	3,942	248	24
萩	10,496	384	664	728	1,712	256	2,872	3,692	156	32

(2) 科目別活動状況

(単位:時間)

普及 指導区	総数	林業 経営	造林	森林 保護	林産	特用 林産	林業 機械	普及 方法	その他
総数	76,176	6,344	26,192	1,000	1,544	1,336	5,296	34,172	292
県域	14,348	2,756	288	56	96	496	4,656	5,948	52
岩徳	21,204	2,316	9,404	100	240	192	348	8,584	20
山口	20,236	360	9,280	192	1,032	412	156	8,656	148
豊田	9,892	592	3,600	468	64	48	80	4,984	56
萩	10,496	320	3,620	184	112	188	56	6,000	16

3 山村中堅青年の養成状況

(1) 林業教室

研修課題	研修生数	日数	開催地
林業基礎講座	8人	5日	周南市

(2) 山村青年グループ活動促進対策

項目	開催日数	人員	実施場所
技術経営講習会	86日	1,703人	県下全域
グループ研究会	111日	2,281人	〃

(資料) 林業普及指導事業実績

(3) 林業グループ数及び会員数

農林事務所	総数		林業研究グループ			林業研究グループ以外				
	グループ数	会員数	グループ数	会員数		グループ数	会員数			
				計	男		女	計	男	女
総数	39	731人	36	696人	549人	147人	3	35人	20人	15人
岩国	6	98	6	98	67	31	-	-	-	-
柳井	1	30	1	30	24	6	-	-	-	-
周南	4	79	4	79	66	13	-	-	-	-
山口	5	86	3	62	40	22	2	24	20	4
美祢	6	129	5	118	95	23	1	11	-	11
下関	5	70	5	70	68	2	-	-	-	-
長門	5	58	5	58	50	8	-	-	-	-
萩	7	181	7	181	139	42	-	-	-	-

(資料) 林業研究普及団体の実情調査報告

(4) 指導林業士及び青年林業士の認定状況

総数	指導林業士	青年林業士	備考
-人	1人	-人	令和1年度認定者数
80	77	3	令和1年度末現在認定者数

4 林業機械器具現況表

機 械 種 別	単 位	所 有 区 分 別 数 量									
		公 有 林	学 校 林	会 社	森 林 組 合	その他組合等		集 落	研 究 機 関	個 人	合 計
						ソ ノ タ ラ セ	そ の 他				
索 道 重 力 式	セツト	-	-	1	-	-	-	-	-	2	3
索 道 動 力 式	〃	-	-	6	-	-	7	-	-	31	44
小型集材機(10ps未満)	台	-	-	15	5	-	-	-	-	28	48
大型集材機(10ps以上)	〃	-	-	20	3	-	-	-	1	34	58
モ ノ ケ ー プ ル	〃	-	-	-	-	-	-	-	-	3	3
リ モ コ ン ウ イ ン チ	〃	-	-	4	1	-	-	-	-	-	5
自 走 式 搬 器	〃	-	-	2	2	-	-	-	2	2	8
モノレール(懸垂式を含む)	〃	-	-	2	-	-	17	-	-	19	38
小型運材車(20ps未満)	〃	-	1	20	12	-	5	-	2	55	95
大型運材車(20ps以上)	〃	-	1	23	9	-	-	-	-	19	52
ホイールタイプトラクタ	〃	-	-	-	-	-	2	-	-	-	2
クローラタイプトラクタ	〃	-	-	5	-	-	-	-	-	6	11
フ ォ ー ク リ フ ト	〃	7	-	29	7	5	-	-	-	10	58
フ ォ ー ク ロ ー ダ	〃	-	-	-	-	-	-	-	-	-	0
ク レ ー ン	〃	1	-	33	12	2	-	-	1	20	69
グ ラ ッ プ ル	〃	-	-	22	21	-	-	-	-	6	49
トラクタショベル	〃	-	-	4	-	-	-	-	-	6	10
ショベル系掘削機械	〃	1	-	85	12	-	-	-	-	33	131
チ ェ ー ン ソ ー	〃	78	3	271	183	-	49	-	18	3,506	4,108
刈 払 機	〃	71	13	176	148	-	35	-	5	2,634	3,082
植 穴 掘 機	〃	-	-	1	2	-	-	-	-	3	6
動力枝打機(自動木登式)	〃	1	-	1	5	-	-	-	1	47	55
動力枝打機(上記以外)	〃	-	-	10	-	-	-	-	-	33	43
苗畑用トラクタ	〃	-	-	-	-	-	4	-	-	12	16
樹 木 粉 砕 機	〃	4	-	13	2	-	-	-	2	1	22
ス キ ッ ダ	〃	-	-	-	-	-	-	-	1	-	1
プ ロ セ ッ サ	〃	-	-	7	3	-	-	-	1	-	11
ハ ー ベ ス タ	〃	-	-	14	10	-	-	-	-	2	26
フ ォ ワ ー ダ	〃	-	-	21	16	-	-	-	-	3	40
タ ワ ー ヤ ー ダ	〃	-	-	-	-	-	-	-	1	-	1
ス イ ン グ ヤ ー ダ	〃	-	-	9	8	-	-	-	-	1	18
その他の高性能林業機械	〃	-	-	23	8	-	-	-	-	3	34
グ ラ ッ プ ル ソ ー	〃	-	-	7	1	-	-	-	1	3	12

林 道

1 林道の現況

(1) 林道の現況

(単位 : m)

種 目	路 線 数	延 長	林 道 密 度
自 動 車 道	1,150	1,583,640	3.72
	(1,152)	(1,584,970)	(3.73)

注 1) 林道密度 = $\frac{\text{林道延長}}{\text{私有林森林面積}}$ (m / ha)

注 2) 自動車道:全幅員3.0m以上(間伐林道の2.8mを含む)

注 3) 路線数、延長及び林道密度欄()内は林道台帳に非登載の林業専用道(規格相当)を
注 3) 含めたもの

(2) 市町別林道の現況

市町名	30年度末現在 (林道延長)						延			
	自動車道		軽車道		計		新設・改築			
	路線数	延長	路線数	延長	路線数	延長	路線数	延長	路線数	延長
総数	1,149	1,581,810	378	321,462	1,527	1,903,272	-	2,363	-	-
岩国計	214	328,636	76	59,329	290	387,965	-	419	-	-
岩国市	212	324,302	76	59,329	288	383,631	-	419	-	-
和木町	2	4,334	-	-	2	4,334	-	-	-	-
柳井計	47	70,276	15	12,083	62	82,359	-	-	-	-
柳井市	24	39,975	6	6,581	30	46,556	-	-	-	-
周防大島町	12	16,983	6	4,398	18	21,381	-	-	-	-
上関町	2	1,310	1	294	3	1,604	-	-	-	-
田布施町	7	5,786	2	810	9	6,596	-	-	-	-
平生町	2	6,222	-	-	2	6,222	-	-	-	-
周南計	133	233,053	23	19,443	156	252,496	-	540	-	-
下松市	14	11,990	2	2,060	16	14,050	-	-	-	-
光市	1	607	3	777	4	1,384	-	-	-	-
周南市	118	220,456	18	16,606	136	237,062	-	540	-	-
山口計	258	309,606	47	45,668	305	355,274	-	-	-	-
山口市	228	266,003	34	29,578	262	295,581	-	-	-	-
防府市	30	43,603	13	16,090	43	59,693	-	-	-	-
美祢計	133	136,659	70	61,444	203	198,103	-	-	-	-
宇部市	11	15,175	21	20,420	32	35,595	-	-	-	-
美祢市	107	103,911	40	33,531	147	137,442	-	-	-	-
山陽小野田市	15	17,573	9	7,493	24	25,066	-	-	-	-
下関計	84	118,193	81	67,201	165	185,394	-	389	-	-
下関市	84	118,193	81	67,201	165	185,394	-	389	-	-
長門計	110	137,157	26	27,243	136	164,400	-	-	-	-
長門市	110	137,157	26	27,243	136	164,400	-	-	-	-
萩計	170	248,230	40	29,051	210	277,281	-	1,015	-	-
萩市	145	216,372	36	26,858	181	243,230	-	1,015	-	-
阿武町	25	31,858	4	2,193	29	34,051	-	-	-	-

注) 2市町以上にまたがる路線の路線数は起点側にかかる市町へのみ記入

(単位:延長 m)

長 の 増											
編 入				そ の 他				小 計			
自動車道		軽車道		自動車道		軽車道		自動車道		軽車道	
路線数	延長	路線数	延長	路線数	延長	路線数	延長	路線数	延長	路線数	延長
-	-	-	-	2	5,885	-	787	2	8,248	-	787
-	-	-	-	-	-	-	-	-	419	-	-
-	-	-	-	-	-	-	-	-	419	-	-
-	-	-	-	-	-	-	-	-	-	-	-
-	-	-	-	-	160	-	787	-	160	-	787
-	-	-	-	-	160	-	-	-	160	-	-
-	-	-	-	-	-	-	-	-	-	-	-
-	-	-	-	-	-	-	787	-	-	-	787
-	-	-	-	-	-	-	-	-	-	-	-
-	-	-	-	-	-	-	-	-	-	-	-
-	-	-	-	-	-	-	-	-	540	-	-
-	-	-	-	-	-	-	-	-	-	-	-
-	-	-	-	-	-	-	-	-	-	-	-
-	-	-	-	-	-	-	-	-	540	-	-
-	-	-	-	-	-	-	-	-	-	-	-
-	-	-	-	-	-	-	-	-	-	-	-
-	-	-	-	-	-	-	-	-	-	-	-
-	-	-	-	-	-	-	-	-	-	-	-
-	-	-	-	-	-	-	-	-	389	-	-
-	-	-	-	-	-	-	-	-	389	-	-
-	-	-	-	-	-	-	-	-	-	-	-
-	-	-	-	-	-	-	-	-	-	-	-
-	-	-	-	2	5,725	-	-	2	6,740	-	-
-	-	-	-	1	1,850	-	-	1	2,865	-	-
-	-	-	-	1	3,875	-	-	1	3,875	-	-

(2) 市町別林道の現況(つづき)

市町名	延 長 の 減											
	公道等への移管、廃道				そ の 他				小 計			
	自動車道		軽車道		自動車道		軽車道		自動車道		軽車道	
	路線数	延長	路線数	延長	路線数	延長	路線数	延長	路線数	延長	路線数	延長
総数	1	3,251	1	1,150	-	3,167	-	-	1	6,418	1	1,150
岩国計	-	219	-	-	-	-	-	-	-	219	-	-
岩国市	-	219	-	-	-	-	-	-	-	219	-	-
和木町	-	-	-	-	-	-	-	-	-	-	-	-
柳井計	-	-	-	-	-	3,167	-	-	-	3,167	-	-
柳井市	-	-	-	-	-	2,380	-	-	-	2,380	-	-
周防大島町	-	-	-	-	-	-	-	-	-	-	-	-
上関町	-	-	-	-	-	787	-	-	-	787	-	-
田布施町	-	-	-	-	-	-	-	-	-	-	-	-
平生町	-	-	-	-	-	-	-	-	-	-	-	-
周南計	-	-	-	-	-	-	-	-	-	-	-	-
下松市	-	-	-	-	-	-	-	-	-	-	-	-
光市	-	-	-	-	-	-	-	-	-	-	-	-
周南市	-	-	-	-	-	-	-	-	-	-	-	-
山口計	1	2,532	1	1,150	-	-	-	-	1	2,532	1	1,150
山口市	1	2,532	1	1,150	-	-	-	-	1	2,532	1	1,150
防府市	-	-	-	-	-	-	-	-	-	-	-	-
美祢計	-	-	-	-	-	-	-	-	-	-	-	-
宇部市	-	-	-	-	-	-	-	-	-	-	-	-
美祢市	-	-	-	-	-	-	-	-	-	-	-	-
山陽小野田市	-	-	-	-	-	-	-	-	-	-	-	-
下関計	-	-	-	-	-	-	-	-	-	-	-	-
下関市	-	-	-	-	-	-	-	-	-	-	-	-
長門計	-	-	-	-	-	-	-	-	-	-	-	-
長門市	-	-	-	-	-	-	-	-	-	-	-	-
萩計	-	500	-	-	-	-	-	-	-	500	-	-
萩市	-	500	-	-	-	-	-	-	-	500	-	-
阿武町	-	-	-	-	-	-	-	-	-	-	-	-

注) 2市町以上にまたがる路線の路線数は起点側にかかる市町へのみ記入

(単位:延長 m)

民有林 森林 面積 (ha)	元 年 度 末 現 在 (林 道 延 長)						林 道 密 度 m/ha	
	自 動 車 道		軽 車 道		計		自動車道 + 軽車道	
	路線数	延長	路線数	延長	路線数	延長		
425,211	1,150	1,583,640	377	321,099	1,527	1,904,739	3.72	4.48
69,541	214	328,836	76	59,329	290	388,165	4.73	5.58
68,929	212	324,502	76	59,329	288	383,831	4.71	5.57
612	2	4,334	-	-	2	4,334	7.08	7.08
21,254	47	67,269	15	12,870	62	80,139	3.17	3.77
8,131	24	37,755	6	6,581	30	44,336	4.64	5.45
6,911	12	16,983	6	4,398	18	21,381	2.46	3.09
2,221	2	523	1	1,081	3	1,604	0.24	0.72
2,585	7	5,786	2	810	9	6,596	2.24	2.55
1,406	2	6,222	-	-	2	6,222	4.43	4.43
59,510	133	233,593	23	19,443	156	253,036	3.93	4.25
4,900	14	11,990	2	2,060	16	14,050	2.45	2.87
4,891	1	607	3	777	4	1,384	0.12	0.28
49,718	118	220,996	18	16,606	136	237,602	4.44	4.78
81,797	257	307,074	46	44,518	303	351,592	3.75	4.30
72,120	227	263,471	33	28,428	260	291,899	3.65	4.05
9,677	30	43,603	13	16,090	43	59,693	4.51	6.17
55,214	133	136,659	70	61,444	203	198,103	2.48	3.59
14,909	11	15,175	21	20,420	32	35,595	1.02	2.39
34,144	107	103,911	40	33,531	147	137,442	3.04	4.03
6,161	15	17,573	9	7,493	24	25,066	2.85	4.07
46,529	84	118,582	81	67,201	165	185,783	2.55	3.99
46,529	84	118,582	81	67,201	165	185,783	2.55	3.99
26,681	110	137,157	26	27,243	136	164,400	5.14	6.16
26,681	110	137,157	26	27,243	136	164,400	5.14	6.16
64,685	172	254,470	40	29,051	212	283,521	3.93	4.38
56,023	146	218,737	36	26,858	182	245,595	3.90	4.38
8,662	26	35,733	4	2,193	30	37,926	4.13	4.38

注) 民有林森林面積は単位以下を四捨五入したため、合計数値と内訳の計が一致しない場合がある。

2 林道事業の推移

区 分	27 年度			28 年度		
	路線数 箇所数	延長	事業費	路線数 箇所数	延長	事業費
総 数		m	千円		m	千円
			888,841			820,393
開 設	路線			路線		
		[1,553]	[263,173]		[1,401]	[236,544]
	10	3,391	756,697	10 (2)	1,897	761,296
森 林 基 幹 道	4	[1,023] 972	[219,271] 511,007	4	[881] 410	[199,419] 549,530
森 林 管 理 道	2	425	81,004	2	677	75,922
林 業 専 用 道	2	[420] 1,240	[23,482] 66,501	1	[440] 620	[12,899] 31,415
ふ る さ と 林 道	1	[0] 654	[4,760] 82,525	2 (1)	[0] 0	[18,386] 74,609
小 規 模 林 道	1	[110] 100	[15,660] 15,660	1 (1)	[80] 190	[5,840] 29,820
	箇所			箇所		
改 良		[12]	[7,682]			
	2	21	10,192	3	0	21,787
農山漁村地域整備交付金		[12]	[7,682]			
		-	6,593	3	-	21,787
ふ る さ と 林 道	-	-	-	-	-	-
小 規 模 林 道	2	21	3,599	-	-	-
自 力	-	-	-	-	-	-
	路線			路線		
舗 装					[377]	[4,220]
	8	4,026	71,193	3 (1)	632	14,779
森林基幹道(同時舗装分)	2	972	21,176	2	250	7,000
森林管理道(同時舗装分)	-	-	-	-	-	-
ふ る さ と 林 道	1	654	16,962	-	-	-
道 整 備 交 付 金	1	1,200	14,335	-	-	-
小 規 模 林 道	3	1,027	16,321	1 (1)	[377] 382	[4,220] 7,779
自 力	-	-	-	-	-	-
そ の 他	1	173	2,399	-	-	-
	箇所			箇所		
災 害 復 旧	7	414	50,759	5	129	22,531
林 道 災 害 復 旧	[5]	[364]	[24,416]			
	2	50	26,343	5	129	22,531
小 規 模 林 道 (復 旧)	-	-	-	-	-	-

注) ()は新規路線、[]書きは令和元年度から令和2年度への繰越分で外数(ただし延長は未確定)
延長及び事業費は、平成30年度繰越分を含める。

29 年度			30 年度			元 年度		
路線数 箇所数	延長	事業費	路線数 箇所数	延長	事業費	路線数 箇所数	延長	事業費
	m	千円		m	千円		m	千円
		615,724			807,866			923,244
路線			路線			路線		
	[1,354]	[212,832]		[1,348]	[141,494]		[0]	[209,927]
9	2,188	503,819	8	2,388	447,701	6	2,363	320,524
	[1,354]	[162,275]		[1,049]	[83,467]		[0]	[148,249]
4	628	315,718	4	2,028	267,677	4	2,064	178,129
				[80]	[16,201]		[0]	[0]
1	140	26,001	1	0	8,800	1	80	16,201
1	980	34,778	-	-	-	-	-	-
	[0]	[50,557]		[219]	[41,826]		[0]	[61,678]
1	0	105,984	1	0	154,725	1	219	126,194
2	440	21,338	2	360	16,499	-	-	-
箇所			箇所			箇所		
					[71,289]		[31]	[77,393]
5	(2)	237	6	(4)	0	8	(6)	95
		54,759			113,512			172,005
					[71,289]			[68,648]
3	-	48,262	6	(4)	-	5	(3)	41
-	-	-	-	-	-	-	-	-
							[31]	[8,745]
2	(2)	237	-	-	-	2	(2)	37
		6,497						7,972
-	-	-	-	-	-	1	(1)	17
								1,023
路線			路線			路線		
	[1,180]	[14,650]		[759]	[12,345]		[0]	[0]
4	1,892	54,359	5	5,798	55,781	8	(4)	3,504
	[656]	[8,550]		[540]	[9,311]		[0]	[0]
1	0	27,239	1	1,931	14,159	2	1,555	32,213
-	-	-	-	-	-	-	-	-
				[219]	[3,034]			
-	-	-	1	0	2,023	1	219	3,034
-	-	-	-	-	-	-	-	-
	[524]	[6,100]						
3	1,892	27,120	3	3,867	39,599	1	1,181	17,717
-	-	-	-	-	-	4	(4)	549
-	-	-	-	-	-	-	-	-
箇所			箇所			箇所		
1	12	2,787	25	698	190,872	36	1,161	355,975
[1]	[12]	[1,787]	[23]	[632]	[178,587]	[11]	[358]	[46,536]
0	0	1,000	1	12	6,287	24	749	303,441
			[1]	[54]	[5,998]	[0]	[0]	[0]
-	-	-	0	0	0	1	54	5,998

3 経過

(1) 林道災害復旧事業の経過

(単位:延長m、事業費千円)

区 分		平成27年災	平成28年災	平成29年災	平成30年災	令和元年災
被 災	箇所数	7	5	1	25	10
	延 長	414	129	12	792	315
状 況	事業費	50,759	22,531	2,787	300,470	54,007
当年度	箇 所	[5]		[1]	[23]	[10]
		2	5	0	0	0
復 旧	延 長	[364]		[12]	[632]	[315]
		50	129	0	0	0
復 旧	事業費	[24,416]		[1,787]	[178,587]	[39,507]
		26,343	22,531	1,000	4,500	14,500
翌年度	箇 所				[1]	
					1	
復 旧	延 長				[43]	
					117	
復 旧	事業費				[7,029]	
					110,354	

注) 翌年度復旧は分割施行分を含む。
 分割施行分については、重複を避けるため箇所数を計上しない。
 []書きは、翌年度への繰り越しで外数

(2) 林業専用道整備事業の経過(平成24年~)

(単位:延長 m)

市町名	平成30年度末		延長等増減		令和元年度末	
	路線数	延長	路線数	延長	路線数	延長
総 数	5	9,445	1	680	6	10,125
岩 国 市	1	2,300	-	-	1	2,300
美 祢 市	2	1,490	1	680	3	2,170
萩 市	1	1,780	-	-	1	1,780
阿 武 町	1	3,875	-	-	1	3,875

注) 公共、非公共(規格相当)、県民税等全て含む
 林道台帳に登載している4路線:8,795mは自動車道として管理

4 林道事業実績

(1) 民有林林道開設事業(農山漁村地域整備交付金事業)

区分	事業名	林道名	施行箇所	施行主体	種類	幅員	延長	事業費
		総数	5路線			m 繰越 開設 舗装	m [0] 2,144 (1,555)	千円 [148,249] 194,330 32,213
開設 舗装	フォレスト・コミュニティ 総合整備	高岳	周南市	山口県	自動車道	4.0	[0] 540 (540)	[0] 4,761 9,311
開設	"	白滝	下関市	"	"	4.0	[0] 389	[0] 24,412
開設 舗装	山のみち地域づくり 交付金	大朝・鹿野 (錦)	岩国市	"	"	5.0	[0] 120 (0)	[85,247] 75,661
開設 舗装	"	鹿野・豊田 (川上・旭)	萩市	"	"	4.0	[0] 1,015 (1015)	[63,002] 73,295 22,902
		計	森林基幹道 4路線			繰越 開設 舗装	[0] 2,064 (1,555)	[148,249] 178,129 32,213
開設	育成林整備	大奴田	岩国市美川町	岩国市	自動車道	3.0	[0] 80	[0] 16,201
		計	森林管理道 1路線			開設	[0] 80	[0] 16,201

注) []書きは、令和元年度から令和2年度への繰越分で外数(ただし延長は未確定)
延長及び事業費は、平成30年度繰越分を含める。(市町営は補助対象事業費)
()書きは、舗装延長

(2) 民有林林道改良事業(農山漁村地域整備交付金事業)

	事業名	林道名	施行箇所	施工主体	事業概要	事業費
		総数	5箇所		林道橋 架替 41m 旧橋梁撤去 林道橋 点検診断 (101路線 157橋)	千円 [68,648] 163,010
改良	橋りょう改良	大正屋敷	周南市大字金峰	周南市	林道橋 架替 41m 旧橋梁撤去	[68,648] 108,553
"	点検診断・保 全整備	師木野他	岩国市	岩国市	林道橋 点検診断 (25路線 49橋)	14,588
"	"	釣上他	岩国市	岩国市	林道橋 点検診断 (50路線 78橋)	23,403
"	"	荒谷他	山口市	山口市	林道橋 点検診断 (6路線 6橋)	8,094
"	"	平野他	長門市	長門市	林道橋 点検診断 (20路線 24橋)	8,372

注) []書きは、令和元年度から令和2年度への繰越分で外数
事業費は、平成30年度繰越分を含める。

(3) ふるさと林道緊急整備事業

区分	林道名	施行箇所	施行主体	種類	幅員	延長	事業費
	総数	1路線			m	m	千円 [61,678]
						[0]	
						219	126,194
						(219)	3,034
開設 舗装	倉谷	岩国市	山口県	自動車道	3.6	[0]	[61,678]
						219	126,194
						(219)	3,034

注) []書きは、令和元年度から令和2年度への繰越分で外数(ただし延長は未確定)
延長及び事業費は、平成30年度繰越分を含める。
()書きは、舗装延長

(4)-1 単県農山漁村整備事業(小規模林道改良)

区分	林道名	施行箇所	施行主体	種類	幅員	延長	事業費
	総数	3路線			m	m	千円 [8,745]
						1,218	25,689
	<改良>	2路線				[31]	[8,745]
	<舗装>	1路線				37	7,972
舗装	木戸峠	山口市宮野上	山口市	自動車道	3.0	1,181	17,717
改良	鹿野・豊田	美祢市美東町綾木	美祢市	"	4.0	[31]	[8,745]
"	大州田	下関市豊田町大字今出	下関市	"	3.0~3.6	0	473
						37	7,499

注) []書きは、令和元年度から令和2年度への繰越分で外数

(4)-2 単県農山漁村整備事業(森林管理道(作業道の復旧))

区分	路線名	施行箇所	施行主体	種類	幅員	延長	事業費
	総数	1路線			m	m	千円
被災作業道の復旧	栗南	周南市大字栗屋	周南市	作業道	3.0	54	5,998

注) 延長及び事業費は、平成30年度繰越分

(4)-3 単県農山漁村整備事業(特認事業)

区分	路線名	施行箇所	施行主体	種類	幅員	延長	事業費
	総数	1箇所			m	m	千円 [3,001]
施設の点検診断	下小川鍋山	萩市大字下小川	萩市	林業集落排水処理施設	-	[-]	0
						[-]	[3,001]
						-	0

注) []書きは、令和元年度から令和2年度への繰越分で外数

治 山

1 民有林治山事業の推移

年 度	区 分	総 数	山 地 治 山							
			総 数	復旧治山	山地災害 重点地域 総合対策	緊急総合 治 山	予防治山	緊急予防 治山	地域防災 対策総合 治 山	林地荒廃 防 止
23	箇所数	(73) 147	(23) 27	(2) 4	-	-	(18) 21	(1) 1	(2) 1	
	面 積	(13.98) 457.53	(2.42) 2.99	(0.29) 1.03	-	-	(1.83) 1.61	(0.05) 0.17	(0.25) 0.18	
	事業費	(1,071,751) 1,450,752	(378,381) 597,989	(87,265) 161,381	-	-	(260,460) 362,521	(8,076) 42,494	(22,580) 31,593	
24	箇所数	(42) 154	(22) 45	(3) 14	-	-	(18) 28	(1) 1	2	
	面 積	(24.18) 396.28	(3.01) 4.21	(1.46) 1.62	-	-	(1.36) 1.56	(0.19) 0.65	0.38	
	事業費	(851,099) 1,470,481	(496,169) 859,293	(153,339) 316,659	-	-	(292,180) 399,744	(50,650) 93,795	49,095	
25	箇所数	(60) 178	(43) 37	(14) 8	-	-	(26) 24	(1) 1	(2) 4	
	面 積	(43.36) 377.50	(8.80) 10.44	(4.95) 2.00	-	-	(2.72) 2.49	(0.96) 5.25	(0.17) 0.70	
	事業費	(2,511,243) 1,796,865	(1,713,864) 1,166,664	(977,996) 362,648	-	-	(551,971) 650,836	(160,961) 70,632	(22,936) 82,548	
26	箇所数	(68) 111	(16) 44	(7) 18	-	-	(8) 24	-	(1) 2	
	面 積	(52.20) 236.24	(4.67) 6.93	(2.51) 2.11	-	-	(0.99) 4.77	-	(1.17) 0.05	
	事業費	(1,075,268) 1,189,192	(561,843) 776,382	(386,255) 460,316	-	-	(132,915) 290,567	-	(42,673) 25,499	
27	箇所数	(66) 113	(33) 42	(14) 21	-	-	(17) 13	-	(2) 8	
	面 積	(4.26) 298.42	(3.42) 3.62	(1.76) 2.54	-	-	(1.59) 0.67	-	(0.07) 0.41	
	事業費	(967,334) 1,261,511	(768,189) 888,475	(315,602) 558,740	-	-	(436,191) 184,078	-	(16,396) 145,657	
28	箇所数	(38) 114	(26) 45	(14) 19	-	-	(10) 20	2	(2) 4	
	面 積	(2.49) 285.15	(2.24) 4.61	(1.51) 2.21	-	-	(0.64) 0.86	0.61	(0.09) 0.93	
	事業費	(592,764) 1,449,513	(533,749) 999,578	(337,402) 502,487	-	-	(167,191) 333,134	89,469	(29,156) 74,488	
29	箇所数	(23) 94	(19) 34	(12) 17	-	-	(5) 14	(1) 1	(1) 2	
	面 積	(1.50) 241.14	(1.44) 2.64	(1.07) 1.63	-	-	(0.18) 0.87	(0.17) 0.03	(0.02) 0.11	
	事業費	(401,469) 1,221,263	(389,945) 875,399	(258,354) 504,193	-	-	(93,293) 303,311	(27,274) 31,197	(11,024) 36,698	
30	箇所数	(35) 156	(28) 41	(15) 26	-	-	(11) 9	(1) 2	(1) 4	
	面 積	(22.70) 209.01	(3.41) 4.83	(2.04) 3.48	-	-	(1.20) 0.80	(0.07) 0.16	(0.10) 0.39	
	事業費	(831,199) 1,332,066	(699,633) 856,380	(392,166) 589,218	-	-	(241,012) 164,790	(36,204) 22,924	(30,251) 79,448	
元	箇所数	(105) 97	(28) 46	(17) 20	8	1	(7) 8	(1) 2	(3) 7	
	面 積	(19.89) 167.33	(3.91) 5.53	(2.85) 3.38	0.97	0.08	(0.63) 0.56	(0.07) 0.32	(0.36) 0.22	
	事業費	(1,491,681) 1,200,505	(825,746) 926,059	(578,727) 372,690	165,422	45,953	(163,933) 201,495	(14,182) 47,074	(68,904) 93,425	

注) ()は前年度からの繰越分で外数

(単位:面積ha、事業費千円)

山地災害 総合減災 対策治山	防 災 林 造 成					
	総 数	防 災 林 造 成	保 安 林 緊 急 改 良	土 砂 流 出 防 止 林 造 成	海 岸 防 災 林 造 成	防 風 林 造 成
(1)	6	4	2	-	-	-
(0.11)	15.87	10.08	5.79	-	-	-
(17,583)	52,208	35,499	16,709	-	-	-
-	6	4	2	-	-	-
-	16.47	10.10	6.37	-	-	-
-	51,207	32,101	19,106	-	-	-
(1)	(1)	(1)	2	-	-	-
-	5	3	2	-	-	-
(1.02)	(1.02)	(1.02)	5.00	-	-	-
-	19.01	14.01	5.00	-	-	-
(98,266)	(98,266)	(98,266)	16,733	-	-	-
-	64,853	48,120	16,733	-	-	-
-	6	4	2	-	-	-
-	11.42	6.97	4.45	-	-	-
-	106,475	90,556	15,919	-	-	-
-	5	3	2	-	-	-
-	9.28	6.98	2.30	-	-	-
-	62,001	51,307	10,694	-	-	-
-	4	2	2	-	-	-
-	10.85	3.93	6.92	-	-	-
-	66,899	42,225	24,674	-	-	-
-	3	1	2	-	-	-
-	10.90	3.30	7.60	-	-	-
-	41,488	13,538	27,950	-	-	-
-	1	1	-	-	-	-
-	3.00	3.00	-	-	-	-
-	10,918	10,918	-	-	-	-
-	2	2	-	-	-	-
-	4.50	4.50	-	-	-	-
-	20,199	20,199	-	-	-	-

1 民有林治山事業の推移(つづき)

年度	区分	水源地域整備			保安林整備								
		総数	水源流域 広域保全	水源森林 再生対策	奥地保安林 保全緊急 対策	総数	保安林 改良	複層林型 保安林 整備推進	保 育				
23	箇所数	(10) 11	(3) -	3	(7) 8	52	1	-	51				
	面積	(8.68) 66.19	(7.82) -	40.27	(0.86) 25.92					369.94	11.97	-	357.97
	事業費	(268,086) 276,361	(114,122) -	99,599	(153,964) 176,762					110,370	4,336	-	106,034
24	箇所数	(10) 13	-	(2) 3	(8) 10	45	8	-	37				
	面積	(20.04) 59.82	-	(17.61) 38.52	(2.43) 21.30					314.39	49.62	-	264.77
	事業費	(205,802) 229,574	-	(128,700) 128,485	(77,102) 101,089					111,074	33,419	-	77,655
25	箇所数	(10) 5	-	(3) 2	(7) 3	50	10	-	40				
	面積	(33.05) 10.49	-	(15.27) 0.35	(17.78) 10.14					336.48	87.19	-	249.29
	事業費	(654,414) 140,474	-	(220,171) 100,506	(434,243) 39,968					143,101	62,384	-	80,717
26	箇所数	(5) 5	-	(2) 2	(3) 3	(1) 27	(1) 3	-	24				
	面積	(33.26) 6.62	-	(33.12) 0.14	(0.14) 6.48					(12.68) 210.92	(12.68) 35.13	-	175.79
	事業費	(99,616) 124,955	-	(56,389) 55,698	(43,227) 69,257					(6,466) 73,854	(6,466) 15,953	-	57,901
27	箇所数	(3) 4	-	(1) 2	(2) 2	36	5	-	31				
	面積	(0.12) 42.37	-	(0.02) 35.35	(0.10) 7.02					242.98	41.12	-	201.86
	事業費	(35,593) 131,681	-	(11,775) 61,808	(23,818) 69,873					112,004	27,031	-	84,973
28	箇所数	(1) 5	-	(1) 2	3	27	5	-	22				
	面積	(0.03) 41.25	-	(0.03) 37.40	3.85					228.07	55.29	-	172.78
	事業費	(15,063) 169,119	-	(15,063) 51,093	118,026					109,858	30,442	-	79,416
29	箇所数	6	-	6	-	27	6	-	21				
	面積	5.15	-	5.15	-					222.22	49.06	-	173.16
	事業費	117,915	-	117,658	257					109,687	31,695	-	77,992
30	箇所数	(5) 9	-	(4) 3	(1) 6	(1) 17	(1) 3	-	14				
	面積	(0.86) 23.49	-	(0.72) 9.93	(0.14) 13.56					(18.42) 175.43	(18.42) 31.71	-	143.72
	事業費	(121,251) 136,019	-	(89,737) 37,388	(31,514) 98,631					(4,818) 73,999	(4,818) 20,745	-	53,254
元	箇所数	(7) 9	-	(2) 3	(5) 6	21	-	-	21				
	面積	(13.77) 8.29	-	(9.75) 3.29	(4.02) 5.00					148.85	-	-	148.85
	事業費	(124,489) 158,323	-	(25,925) 74,132	(98,564) 84,191					63,957	-	-	63,957

注) ()は前年度からの繰越分で外数

(単位:面積ha、事業費千円)

地すべり 防 止	治山激甚災害 対策特別緊急	災害関連 緊急治山	林地荒廃 防止施設等 災害復旧	林地崩壊 防 止	治山林道施設 維持管理	地震等災害 対策治山施 設機能強化	小規模 治 山
-	(10) 15 (1.64) 2.22 (200,973) 332,879	(6) - (0.66) - (115,342) -	-	(4) - (0.17) - (31,401) -	9 - - 4,838	(1) 6 - (1,017) 5,439	(18) 21 (0.30) 0.32 (58,968) 70,668
-	(6) 6 (1.09) 1.05 (133,392) 133,813	-	-	-	7 - 4,507	(1) 7 - (1,295) 9,074	(3) 25 (0.04) 0.34 (14,441) 71,939
-	(3) - (0.44) (34,296) -	15 0.83 172,795	-	2 -	5 4,054	6 - 5,443	(3) 53 (0.05) 0.25 (10,403) 99,481
-	-	(15) 1 (1.23) 0.14 (293,788) 31,323	-	(2) - (0.02) - (8,516) -	7 - 4,054	4 - 4,928	(29) 17 (0.34) 0.21 (105,039) 67,221
-	-	(1) - (0.16) (35,753) -	-	-	6 - 4,058	8 - 4,928	(29) 12 (0.56) 0.17 (127,799) 58,364
-	-	-	-	-	6 - 4,058	5 - 7,381	(11) 22 (0.22) 0.37 (43,952) 92,620
-	-	-	-	-	7 - 4,058	3 - 4,929	(4) 14 (0.06) 0.23 (11,524) 67,787
-	-	8 - 1.27 206,725	-	-	8 - 4,057	11 - 18,617	(1) 61 (0.01) 0.99 (5,497) 25,351
-	-	(8) - (1.05) (245,928) -	-	-	4 - 4,057	(7) 3 - (26,211) 4,026	(55) 12 (1.16) 0.16 (269,307) 23,884

2 市町別民有林治山事業実績

市町	総数		復旧治山		山地災害重点地域総合対策		緊急総合治山		予防治山		緊急予防治山		林地荒廃防止	
	箇所数	事業費	箇所数	事業費	箇所数	事業費	箇所数	事業費	箇所数	事業費	箇所数	事業費	箇所数	事業費
総計	(105) 97	(1,491,681) 1,200,505	(17) 20	(578,727) 372,690	8	165,422	1	45,953	(7) 8	(163,933) 201,495	(1) 2	(14,182) 47,074	(3) 7	(68,904) 93,425
岩国計	(28) 14	(482,311) 234,987	(5) 6	(221,460) 128,595	4	59,502	-	-	1	26,100	(1) -	(14,182) -	(1) 1	(36,950) 16,764
岩国市	(28) 13	(482,311) 218,223	(5) 6	(221,460) 128,595	4	59,502	-	-	1	26,100	(1) -	(14,182) -	(1) -	(36,950) -
和木町	1	16,764	-	-	-	-	-	-	-	-	-	-	1	16,764
柳井計	(12) 3	(66,619) 0	-	-	-	-	-	-	(1) -	(19,140) -	-	-	-	-
柳井市	(8) -	(49,514) -	-	-	-	-	-	-	(1) -	(19,140) -	-	-	-	-
周防大島町	3	0	-	-	-	-	-	-	-	-	-	-	-	-
上関町	-	-	-	-	-	-	-	-	-	-	-	-	-	-
田布施町	(4) -	(17,105) -	-	-	-	-	-	-	-	-	-	-	-	-
平生町	-	-	-	-	-	-	-	-	-	-	-	-	-	-
周南計	(37) 19	(439,202) 335,529	(2) 1	(77,494) 27,257	4	105,920	1	45,953	(1) -	(30,191) -	-	-	(1) 6	(19,719) 76,661
下松市	(2) 3	(11,513) 23,297	-	-	-	-	-	-	-	-	-	-	2	23,297
光市	(23) 4	(233,894) 53,518	(1) -	(34,799) -	-	-	1	45,953	-	-	-	-	1	3,387
周南市	(12) 12	(193,795) 258,714	(1) 1	(42,695) 27,257	4	105,920	-	-	(1) -	(30,191) -	-	-	(1) 3	(19,719) 49,977
山口計	(7) 15	(157,955) 224,267	(6) 5	(145,720) 115,990	-	-	-	-	1	26,315	1	28,613	(1) -	(12,235) -
山口市	(5) 12	(116,498) 211,611	(5) 5	(116,498) 115,990	-	-	-	-	1	26,315	1	28,613	-	-
防府市	(2) 3	(41,457) 12,656	(1) -	(29,222) -	-	-	-	-	-	-	-	-	(1) -	(12,235) -
美祿計	(8) 11	(155,249) 80,055	(2) 3	(74,736) 32,039	-	-	-	-	(2) 1	(66,682) 32,784	-	-	-	-
宇部市	1	1,845	-	-	-	-	-	-	-	-	-	-	-	-
美祿市	(6) 9	(88,567) 45,426	(2) 3	(74,736) 32,039	-	-	-	-	-	-	-	-	-	-
山陽小野田市	(2) 1	(66,682) 32,784	-	-	-	-	-	-	(2) 1	(66,682) 32,784	-	-	-	-
下関計	(1) 8	(11,424) 57,944	-	-	-	-	-	-	(1) 1	(11,424) 22,261	1	18,461	-	-
下関市	(1) 8	(11,424) 57,944	-	-	-	-	-	-	(1) 1	(11,424) 22,261	1	18,461	-	-
長門計	(4) 15	(92,557) 126,158	(1) 1	(31,837) 26,963	-	-	-	-	1	17,863	-	-	-	-
長門市	(4) 15	(92,557) 126,158	(1) 1	(31,837) 26,963	-	-	-	-	1	17,863	-	-	-	-
萩計	(8) 12	(86,364) 141,565	(1) 4	(27,480) 41,846	-	-	-	-	(2) 3	(36,496) 76,172	-	-	-	-
萩市	(2) 9	(39,180) 121,488	(1) 4	(27,480) 41,846	-	-	-	-	(1) 3	(11,700) 76,172	-	-	-	-
阿武町	(6) 3	(47,184) 20,077	-	-	-	-	-	-	(1) -	(24,796) -	-	-	-	-

注) ()は前年度からの繰越分で外数

(単位:千円)

山地災害総合 減災対策治山		防災林造成		保安林緊急改良		水源森林 再生対策		奥地保安林保全 保全緊急対策		保安林改良		保育	
箇所 数	事業 費	箇所 数	事業 費	箇所 数	事業 費	箇所 数	事業 費	箇所 数	事業 費	箇所 数	事業 費	箇所 数	事業 費
-	-	2	20,199	-	-	(2) 3	(25,925) 74,132	(5) 6	(98,564) 84,191	-	-	21	63,957
-	-	-	-	-	-	-	-	-	-	-	-	-	-
-	-	-	-	-	-	-	-	-	-	-	-	-	-
-	-	-	-	-	-	-	-	-	-	-	-	-	-
-	-	-	-	-	-	-	-	-	-	-	-	-	-
-	-	-	-	-	-	-	-	-	-	-	-	-	-
-	-	-	-	-	-	(2) 3	(25,925) 74,132	(2) -	(37,844) -	-	-	2	2,183
-	-	-	-	-	-	-	-	-	-	-	-	-	-
-	-	-	-	-	-	-	-	-	-	-	-	1	755
-	-	-	-	-	-	(2) 3	(25,925) 74,132	(2) -	(37,844) -	-	-	1	1,428
-	-	-	-	-	-	-	-	1	30,220	-	-	6	20,629
-	-	-	-	-	-	-	-	1	30,220	-	-	3	7,973
-	-	-	-	-	-	-	-	-	-	-	-	3	12,656
-	-	-	-	-	-	-	-	-	-	-	-	3	6,669
-	-	-	-	-	-	-	-	-	-	-	-	1	1,845
-	-	-	-	-	-	-	-	-	-	-	-	2	4,824
-	-	-	-	-	-	-	-	-	-	-	-	-	-
-	-	-	-	-	-	-	-	-	-	-	-	2	8,667
-	-	-	-	-	-	-	-	-	-	-	-	2	8,667
-	-	1	9,281	-	-	-	-	(3) 5	(60,720) 53,971	-	-	6	16,650
-	-	1	9,281	-	-	-	-	(3) 5	(60,720) 53,971	-	-	6	16,650
-	-	1	10,918	-	-	-	-	-	-	-	-	2	9,159
-	-	-	-	-	-	-	-	-	-	-	-	-	-
-	-	1	10,918	-	-	-	-	-	-	-	-	2	9,159

2 市町別民有林治山事業実績(つづき)

(単位:千円)

市町	治山激甚災害対策特別緊急		災害関連緊急治山		林地崩壊防止		治山林道施設維持管理		地震等災害対策治山施設機能強化		小規模治山	
	箇所数	事業費	箇所数	事業費	箇所数	事業費	箇所数	事業費	箇所数	事業費	箇所数	事業費
総計	-	-	(8)	(245,928)	-	-	4	4,057	(7)	(26,211)	(55)	(269,307)
岩国計	-	-	(4)	(112,375)	-	-	-	-	(2)	(13,398)	(15)	(83,946)
岩国市	-	-	(4)	(112,375)	-	-	-	-	(2)	(13,398)	(15)	(83,946)
和木町	-	-	-	-	-	-	-	-	-	-	-	-
柳井計	-	-	-	-	-	-	-	-	-	-	(11)	(47,479)
柳井市	-	-	-	-	-	-	-	-	-	-	3	0
周防大島町	-	-	-	-	-	-	-	-	-	-	(7)	(30,374)
上関町	-	-	-	-	-	-	-	-	-	-	-	-
田布施町	-	-	-	-	-	-	-	-	-	-	(4)	(17,105)
平生町	-	-	-	-	-	-	-	-	-	-	-	-
周南計	-	-	(4)	(133,553)	-	-	-	-	(3)	(10,214)	(22)	(104,262)
下松市	-	-	-	-	-	-	-	-	-	-	2	3,423
光市	-	-	(3)	(114,296)	-	-	-	-	(2)	(6,214)	(17)	(78,585)
周南市	-	-	(1)	(19,257)	-	-	-	-	(1)	(4,000)	(3)	(14,164)
山口計	-	-	-	-	-	-	1	2,500	-	-	-	-
山口市	-	-	-	-	-	-	1	2,500	-	-	-	-
防府市	-	-	-	-	-	-	-	-	-	-	-	-
美祿計	-	-	-	-	-	-	-	-	(2)	(2,599)	(2)	(11,232)
宇部市	-	-	-	-	-	-	-	-	1	0	3	8,563
美祿市	-	-	-	-	-	-	-	-	(2)	(2,599)	(2)	(11,232)
山陽小野田市	-	-	-	-	-	-	-	-	1	0	3	8,563
下関計	-	-	-	-	-	-	2	127	-	-	2	8,428
下関市	-	-	-	-	-	-	2	127	-	-	2	8,428
長門計	-	-	-	-	-	-	1	1,430	-	-	-	-
長門市	-	-	-	-	-	-	1	1,430	-	-	-	-
萩計	-	-	-	-	-	-	-	-	-	-	(5)	(22,388)
萩市	-	-	-	-	-	-	-	-	-	-	2	3,470
阿武町	-	-	-	-	-	-	-	-	-	-	(5)	(22,388)

注) ()は前年度からの繰越分を外数

保安林

1 保安林の種類別面積の推移

年度	総計					国	
	総数	水かん	土流	土崩	その他	総数	水かん
19	103,421	68,028	30,874	149	4,370	9,295	8,073
20	104,300	68,633	31,148	149	4,370	9,294	8,072
21	105,181	69,127	31,533	149	4,372	9,294	8,072
22	106,340	70,194	31,626	149	4,371	9,294	8,072
23	107,372	70,639	32,137	225	4,370	9,370	8,072
24	108,277	70,989	32,666	225	4,397	9,370	8,072
25	109,116	71,191	33,327	225	4,373	9,370	8,072
26	110,020	71,527	33,896	225	4,372	9,370	8,072
27	110,974	71,929	34,466	225	4,354	9,326	8,022
28	111,958	72,766	34,613	225	4,354	9,309	8,006
29	112,971	72,893	35,499	225	4,354	9,309	8,006
30	113,898	73,582	35,737	225	4,354	9,308	8,005
元	114,907	73,971	36,358	225	4,353	9,308	8,005

(単位:ha)

有 林			民 有 林				
土流	土崩	その他	総数	水かん	土流	土崩	その他
265	57	900	94,126	59,955	30,609	92	3,470
265	57	900	95,006	60,561	30,883	92	3,470
265	57	900	95,887	61,055	31,268	92	3,472
265	57	900	97,046	62,122	31,361	92	3,471
265	133	900	98,002	62,567	31,872	92	3,470
265	133	900	98,907	62,917	32,401	92	3,497
265	133	900	99,746	63,119	33,062	92	3,473
265	133	900	100,650	63,455	33,631	92	3,472
265	133	906	101,648	63,907	34,201	92	3,448
264	133	906	102,649	64,760	34,349	92	3,448
264	133	906	103,662	64,887	35,234	92	3,449
264	133	906	104,590	65,577	35,473	92	3,448
264	133	906	105,599	65,966	36,094	92	3,448

2 市町別、種類別保安林面積

農 林 事 務 所	市 町 村	総 数											有 限																							
		総 数	水 源 か ん 養	土 砂 流 出 防 備	土 砂 崩 壊 防 備	飛 砂 防 備	防 風	潮 害 防 備	干 害 防 備	防 火	魚 つ き	航 行 目 標	保 健	風 致	総 数	水 源 か ん 養	土 砂 流 出 防 備	土 砂 崩 壊 防 備	飛 砂 防 備	防 風	潮 害 防 備	干 害 防 備														
	総 数	(4136)	-	(123)	-	-	-	-	(943)	(6)	(1)	-	(3062)	(1)	(132)	-	-	-	-	-	-	-	-	9,308	8,005	264	133	-	-	14	-	-	295			
岩 国	総 数	(690)	-	-	-	-	-	-	(238)	-	-	-	(452)	-	-	-	-	-	-	-	-	-	-	-	-	-	-	-	-	-	-	-				
	総 数	13,751	8,868	4,447	137	-	-	-	43	-	27	-	100	129	1,441	1,172	7	133	-	-	-	-	-	-	-	-	-	-	-	-	-	-				
	(690)	-	-	-	-	-	-	-	(238)	-	-	-	(452)	-	-	-	-	-	-	-	-	-	-	-	-	-	-	-	-	-	-	-				
	岩国市	13,739	8,868	4,435	137	-	-	-	43	-	27	-	100	129	1,441	1,172	7	133	-	-	-	-	-	-	-	-	-	-	-	-	-	-				
	和木町	12	-	12	-	-	-	-	-	-	-	-	-	-	-	-	-	-	-	-	-	-	-	-	-	-	-	-	-	-	-	-	-			
	(45)	-	(4)	-	-	-	-	-	-	-	(0)	-	(41)	-	-	-	-	-	-	-	-	-	-	-	-	-	-	-	-	-	-	-	-			
	総 数	1,629	280	964	8	-	20	0	13	-	283	-	60	-	-	-	-	-	-	-	-	-	-	-	-	-	-	-	-	-	-	-	-			
柳	総 数	(4)	-	(4)	-	-	-	-	-	-	-	-	-	-	-	-	-	-	-	-	-	-	-	-	-	-	-	-	-	-	-	-	-			
	柳井市	928	280	586	1	-	3	-	13	-	26	-	19	-	-	-	-	-	-	-	-	-	-	-	-	-	-	-	-	-	-	-	-	-		
	周防	(40)	-	-	-	-	-	-	-	-	(0)	-	(40)	-	-	-	-	-	-	-	-	-	-	-	-	-	-	-	-	-	-	-	-	-		
	大島町	345	-	149	2	-	7	0	-	-	146	-	41	-	-	-	-	-	-	-	-	-	-	-	-	-	-	-	-	-	-	-	-	-		
井	総 数	-	-	-	-	-	-	-	-	-	-	-	-	-	-	-	-	-	-	-	-	-	-	-	-	-	-	-	-	-	-	-	-	-		
	上関町	134	-	24	1	-	10	-	-	-	99	-	-	-	-	-	-	-	-	-	-	-	-	-	-	-	-	-	-	-	-	-	-	-		
	(1)	-	-	-	-	-	-	-	-	-	-	-	(1)	-	-	-	-	-	-	-	-	-	-	-	-	-	-	-	-	-	-	-	-	-		
	田布施町	89	-	86	3	-	-	-	-	-	-	-	-	-	-	-	-	-	-	-	-	-	-	-	-	-	-	-	-	-	-	-	-	-		
	-	-	-	-	-	-	-	-	-	-	-	-	-	-	-	-	-	-	-	-	-	-	-	-	-	-	-	-	-	-	-	-	-	-		
	平生町	121	-	107	1	-	-	-	-	-	13	-	-	-	-	-	-	-	-	-	-	-	-	-	-	-	-	-	-	-	-	-	-	-		
周	総 数	(532)	-	(17)	-	-	-	-	(38)	-	-	-	(477)	-	(132)	-	-	-	-	-	-	-	-	-	-	-	-	-	-	-	-	-	-	-		
	下松市	869	-	451	1	-	14	-	53	2	103	-	245	-	(132)	-	-	-	-	-	-	-	-	-	-	-	-	-	-	-	-	-	-	-		
	(160)	-	-	-	-	-	-	-	(38)	-	-	-	(122)	-	-	-	-	-	-	-	-	-	-	-	-	-	-	-	-	-	-	-	-	-	-	
	光市	609	24	559	5	4	8	-	7	1	0	-	-	-	-	-	-	-	-	-	-	-	-	-	-	-	-	-	-	-	-	-	-	-	-	
	(240)	-	(17)	-	-	-	-	-	-	-	-	-	(223)	-	-	-	-	-	-	-	-	-	-	-	-	-	-	-	-	-	-	-	-	-	-	
	周南市	10,651	7,509	2,915	11	-	0	-	7	-	30	-	49	131	699	538	30	-	-	-	-	-	-	-	-	-	-	-	-	-	-	-	-	-		
山	総 数	(843)	-	-	-	-	-	-	-	-	-	-	(842)	(1)	-	-	-	-	-	-	-	-	-	-	-	-	-	-	-	-	-	-	-	-		
	(409)	-	-	-	-	-	-	-	-	-	-	-	(408)	(1)	-	-	-	-	-	-	-	-	-	-	-	-	-	-	-	-	-	-	-	-		
	山口市	34,481	26,214	7,804	11	-	-	-	55	4	4	-	207	182	4,932	4,801	80	-	-	-	-	-	-	-	-	-	-	-	-	-	-	-	-	-		
	(381)	-	-	-	-	-	-	-	-	-	-	-	(381)	-	-	-	-	-	-	-	-	-	-	-	-	-	-	-	-	-	-	-	-	-	-	
	旧山口市	23,274	16,200	6,880	4	-	-	-	55	4	4	-	127	-	3,262	3,234	27	-	-	-	-	-	-	-	-	-	-	-	-	-	-	-	-	-		
	(28)	-	-	-	-	-	-	-	-	-	-	-	(27)	(1)	-	-	-	-	-	-	-	-	-	-	-	-	-	-	-	-	-	-	-	-		
	旧阿東町	11,208	10,014	924	7	-	-	-	-	-	-	-	80	182	1,671	1,567	53	-	-	-	-	-	-	-	-	-	-	-	-	-	-	-	-	-		
	(434)	-	-	-	-	-	-	-	-	-	-	-	(434)	-	-	-	-	-	-	-	-	-	-	-	-	-	-	-	-	-	-	-	-	-		
口	防府市	3,373	-	3,288	-	-	-	-	-	-	49	2	34	-	-	-	-	-	-	-	-	-	-	-	-	-	-	-	-	-	-	-	-	-		
美	総 数	(550)	-	-	-	-	-	-	(159)	(2)	-	-	(389)	-	-	-	-	-	-	-	-	-	-	-	-	-	-	-	-	-	-	-	-	-		
	(343)	-	-	-	-	-	-	-	(84)	(2)	-	-	(257)	-	-	-	-	-	-	-	-	-	-	-	-	-	-	-	-	-	-	-	-	-	-	
	宇部市	2,768	153	2,390	3	1	3	2	138	-	2	1	42	34	-	-	-	-	-	-	-	-	-	-	-	-	-	-	-	-	-	-	-	-	-	
	(177)	-	-	-	-	-	-	-	(75)	-	-	-	(102)	-	-	-	-	-	-	-	-	-	-	-	-	-	-	-	-	-	-	-	-	-	-	
祿	美祿市	11,838	10,715	1,115	-	-	-	-	8	-	-	-	-	-	279	279	-	-	-	-	-	-	-	-	-	-	-	-	-	-	-	-	-	-	-	
	(30)	-	-	-	-	-	-	-	-	-	-	-	(30)	-	-	-	-	-	-	-	-	-	-	-	-	-	-	-	-	-	-	-	-	-	-	
	山陽	309	29	211	3	-	-	-	42	2	-	1	22	-	-	-	-	-	-	-	-	-	-	-	-	-	-	-	-	-	-	-	-	-	-	
	(439)	-	(102)	-	-	-	-	-	(143)	-	(1)	-	(193)	-	-	-	-	-	-	-	-	-	-	-	-	-	-	-	-	-	-	-	-	-	-	
下 関	総 数	8,979	5,613	2,848	7	8	10	1	19	-	144	0	328	2	282	282	-	-	-	-	-	-	-	-	-	-	-	-	-	-	-	-	-	-	-	
	(439)	-	(102)	-	-	-	-	-	(143)	-	(1)	-	(193)	-	-	-	-	-	-	-	-	-	-	-	-	-	-	-	-	-	-	-	-	-	-	-
	下関市	8,979	5,613	2,848	7	8	10	1	19	-	144	0	328	2	282	282	-	-	-	-	-	-	-	-	-	-	-	-	-	-	-	-	-	-	-	
	(457)	-	-	-	-	-	-	-	(32)	-	-	-	(425)	-	-	-	-	-	-	-	-	-	-	-	-	-	-	-	-	-	-	-	-	-	-	
長 門	総 数	10,883	7,414	2,862	3	0	13	-	-	-	421	-	171	-	120	120	-	-	-	-	-	-	-	-	-	-	-	-	-	-	-	-	-	-	-	
	(457)	-	-	-	-	-	-	-	(32)	-	-	-	(425)	-	-	-	-	-	-	-	-	-	-	-	-	-	-	-	-	-	-	-	-	-	-	
	長門市	10,883	7,414	2,862	3	0	13	-	-	-	421	-	171	-	120	120	-	-	-	-	-	-	-	-	-	-	-	-	-	-	-	-	-	-	-	
	(580)	-	-	-	-	-	-	-	(333)	(4)	(0)	-	(243)	-	-	-	-	-	-	-	-	-	-	-	-	-	-	-	-	-	-	-	-	-	-	
	総 数	14,779	7,153	6,518	36	12	23	-	316	4	467	-	165	85	1,200	813	146	-	-	-	-	-	-	-	-	-	-	-	-	-	-	-	-	241		
	(580)	-	-	-	-	-	-	-	(333)	(4)	(0)	-	(243)																							

(単位:ha)

火	防	魚	航	保	風	民 有 林													
						総	水	土	土	飛	防	湖	干	防	魚	航	保	風	
火	防	つ	行	目	致	数	源	砂	砂	砂	風	害	害	火	つ	行	目	致	
		き	目	健	致	数	かん	流	崩	防	風	防	防	火	き	目	健	致	
-	-	-	-	(132)	-	(4004)	-	(123)	-	-	-	-	(943)	(6)	(1)	-	(2929)	(1)	
-	65	-	-	221	311	105,599	65,966	36,094	92	25	76	3	407	13	1,465	4	1,202	252	
-	-	-	-	-	-	(690)	-	-	-	-	-	-	(238)	-	-	-	(452)	-	
-	-	-	-	-	129	12,310	7,696	4,440	4	-	-	-	43	-	27	-	100	-	
-	-	-	-	-	-	(690)	-	-	-	-	-	-	(238)	-	-	-	(452)	-	
-	-	-	-	-	129	12,298	7,696	4,428	4	-	-	-	43	-	27	-	100	-	
-	-	-	-	-	-	-	-	-	-	-	-	-	-	-	-	-	-	-	
-	-	-	-	-	-	12	-	12	-	-	-	-	-	-	-	-	-	-	
-	-	-	-	-	-	(45)	-	(4)	-	-	-	-	-	-	(0)	-	(41)	-	
-	-	-	-	-	-	1,629	280	964	8	-	20	0	13	-	283	-	60	-	
-	-	-	-	-	-	(4)	-	(4)	-	-	-	-	-	-	-	-	-	-	
-	-	-	-	-	-	928	280	586	1	-	3	-	13	-	26	-	19	-	
-	-	-	-	-	-	(40)	-	-	-	-	-	-	-	-	(0)	-	(40)	-	
-	-	-	-	-	-	345	-	149	2	-	7	0	-	-	146	-	41	-	
-	-	-	-	-	-	-	-	-	-	-	-	-	-	-	-	-	-	-	
-	-	-	-	-	-	134	-	24	1	-	10	-	-	-	99	-	-	-	
-	-	-	-	-	-	(1)	-	-	-	-	-	-	-	-	-	-	(1)	-	
-	-	-	-	-	-	89	-	86	3	-	-	-	-	-	-	-	-	-	
-	-	-	-	-	-	-	-	-	-	-	-	-	-	-	-	-	-	-	
-	-	-	-	-	-	121	-	107	1	-	-	-	-	-	13	-	-	-	
-	-	-	-	(132)	-	(400)	-	(17)	-	-	-	-	(38)	-	-	-	(345)	-	
-	65	-	-	221	131	11,075	6,995	3,893	17	4	8	-	14	3	68	-	73	-	
-	-	-	-	(132)	-	(0)	-	-	-	-	-	-	-	-	-	-	(0)	-	
-	65	-	-	221	-	514	-	449	1	-	0	-	0	2	38	-	24	-	
-	-	-	-	-	-	(160)	-	-	-	-	-	-	(38)	-	-	-	(122)	-	
-	-	-	-	-	-	609	24	559	5	4	8	-	7	1	0	-	-	-	
-	-	-	-	-	-	(240)	-	(17)	-	-	-	-	-	-	-	-	(223)	-	
-	-	-	-	-	131	9,952	6,971	2,884	11	-	0	-	7	-	30	-	49	-	
-	-	-	-	-	-	(843)	-	-	-	-	-	-	-	-	-	-	(842)	(1)	
-	-	-	-	-	51	32,922	21,413	11,012	11	-	-	-	55	4	53	2	241	131	
-	-	-	-	-	-	(409)	-	-	-	-	-	-	-	-	-	-	(408)	(1)	
-	-	-	-	-	51	29,549	21,413	7,724	11	-	-	-	55	4	4	-	207	131	
-	-	-	-	-	-	(381)	-	-	-	-	-	-	-	-	-	-	(381)	-	
-	-	-	-	-	-	20,012	12,966	6,852	4	-	-	-	55	4	4	-	127	-	
-	-	-	-	-	-	(28)	-	-	-	-	-	-	-	-	-	-	(27)	(1)	
-	-	-	-	-	51	9,537	8,447	872	7	-	-	-	-	-	-	-	80	131	
-	-	-	-	-	-	(434)	-	-	-	-	-	-	-	-	-	-	(434)	-	
-	-	-	-	-	-	3,373	-	3,288	-	-	-	-	-	-	49	2	34	-	
-	-	-	-	-	-	(550)	-	-	-	-	-	-	(159)	(2)	-	-	(389)	-	
-	-	-	-	-	-	14,636	10,617	3,715	6	1	3	2	188	2	2	2	64	34	
-	-	-	-	-	-	(343)	-	-	-	-	-	-	(84)	(2)	-	-	(257)	-	
-	-	-	-	-	-	2,768	153	2,390	3	1	3	2	138	-	2	1	42	34	
-	-	-	-	-	-	(177)	-	-	-	-	-	-	(75)	-	-	-	(102)	-	
-	-	-	-	-	-	11,558	10,435	1,115	-	-	-	-	8	-	-	-	-	-	
-	-	-	-	-	-	(30)	-	-	-	-	-	-	-	-	-	-	(30)	-	
-	-	-	-	-	-	309	29	211	3	-	-	-	42	2	-	1	22	-	
-	-	-	-	-	-	(439)	-	(102)	-	-	-	-	(143)	-	(1)	-	(193)	-	
-	-	-	-	-	-	8,697	5,331	2,848	7	8	10	1	19	-	144	0	328	2	
-	-	-	-	-	-	(439)	-	(102)	-	-	-	-	(143)	-	(1)	-	(193)	-	
-	-	-	-	-	-	8,697	5,331	2,848	7	8	10	1	19	-	144	0	328	2	
-	-	-	-	-	-	(457)	-	-	-	-	-	-	(32)	-	-	-	(425)	-	
-	-	-	-	-	-	10,763	7,294	2,862	3	0	13	-	-	-	421	-	171	-	
-	-	-	-	-	-	(457)	-	-	-	-	-	-	(32)	-	-	-	(425)	-	
-	-	-	-	-	-	10,763	7,294	2,862	3	0	13	-	-	-	421	-	171	-	
-	-	-	-	-	-	(580)	-	-	-	-	-	-	(333)	(4)	(0)	-	(243)	-	
-	-	-	-	-	-	13,579	6,341	6,372	36	12	23	-	74	4	467	-	165	85	
-	-	-	-	-	-	(580)	-	-	-	-	-	-	(333)	(4)	(0)	-	(243)	-	
-	-	-	-	-	-	11,970	6,159	5,142	35	8	23	-	74	-	379	-	65	85	
-	-	-	-	-	-	-	-	-	-	-	-	-	-	-	-	-	-	-	
-	-	-	-	-	-	1,609	182	1,230	1	4	-	-	-	4	88	-	100	-	

林地開発

1 林地開発許可状況

開発行為 の目的	27年度		28年度		29年度		30年度		元年度		合計	
	件数	面積	件数	面積	件数	面積	件数	面積	件数	面積	件数	面積
	件	ha	件	ha	件	ha	件	ha	件	ha	件	ha
工場・事業場 用地の造成	(1) 2	(5) 38	(1) 3	(3) 58	(1) 3	(5) 81	(1) 6	(3) 119	(1) 3	(72) 155	(5) 17	(88) 451
住宅用地 の造成	-	-	-	-	-	-	-	-	-	-	-	-
ゴルフ場 の設置	-	-	-	-	-	-	-	-	-	-	-	-
レジャー施設 の設置	-	-	-	-	-	-	-	-	-	-	-	-
農用地の造成	-	-	-	-	-	-	-	-	-	-	-	-
土石の採掘	(7) 2	(42) 3	(7) 1	(93) 4	(4) -	(45) -	(4) -	(34) -	(9) 2	(244) 3	(31) 5	(458) 10
その他	(5) -	(24) -	(2) 3	(13) 7	(1) 2	(8) 9	(2) -	(8) -	(3) 2	(23) 5	(13) 7	(76) 21
計	(13) 4	(71) 41	(10) 7	(109) 69	(6) 5	(58) 90	(7) 6	(45) 119	(13) 7	(339) 163	(49) 29	(622) 482

注()内は変更に係るもので外数

2 森林保全巡視状況

区分		27年度	28年度	29年度	30年度	元年度
保安林	面積 ha	99,746	100,650	101,648	102,649	103,662
	日数	89	97	91	81	92
林野火災 予防地域等	面積 ha	326,150	324,955	323,957	322,922	321,787
	日数	45	37	43	53	42
計	面積 ha	425,896	425,605	425,605	425,571	425,449
	日数	134	134	134	134	134

XVI 自然保護

1 緑地環境保全地域指定状況

(単位:ha)

名称	区域	面積	土地所有区分	
			公有地	民有地
総数	10地域	2,335	876	1,459
木谷峡緑地環境保全地域	岩国市錦町広瀬の一部	86	3	83
高瀬峡	周南市大字高瀬の一部	260	5	255
阿弥陀寺・苔谷	防府市大字牟礼及び周南市大字戸田の各一部	184	62	122
十種ヶ峰	山口市阿東徳佐及び阿東嘉年の各一部	460	290	170
般若寺	熊毛郡平生町大字宇佐木及び柳井市伊保庄の各一部	21	1	20
大寧寺	長門市深川湯本の一部	127	2	125
天花	山口市上宇野令の一部	147	28	119
姫山	山口市御堀、平井及び吉田の各一部	63	-	63
霜降山	宇部市大字善和、大字吉見、大字末信、大字沖の旦、大字中山、大字上宇部、及び大字川上の各一部	797	440	357
西ヶ河内・小松尾	山陽小野田市大字千崎及び大字高畑の各一部	190	45	145

2 自然記念物指定状況

(単位:ha)

名称	区域	面積	土地所有区分	
			公有地	民有地
総数	33件	54.76	3.18	51.58
マンシュウボダイジュ	岩国市錦町宇佐字蛇打谷の一部	5.60	-	5.60
蒲井八幡宮樹林	熊毛郡上関町大字長島字木崎の一部	3.90	-	3.90
二反田溜池のカキツバタ群落	美祿市美東町大字絵堂字大滝の一部	0.50	-	0.50
熊田溜池のミツガシワ群落	阿武郡阿武町大字宇生賀字下堤の一部	4.90	-	4.90
御山神社樹林	阿武郡阿武町大字惣郷字御山の一部	1.00	-	1.00
志度石神社樹林	大島郡周防大島町大字東屋代字二反田の一部	3.90	-	3.90
花尾八幡宮樹林	山口市徳地島地字前山の一部	1.10	-	1.10
無動寺樹林	柳井市阿月字畑及び字吉毛の一部	4.13	-	4.13
渋木八幡宮樹林	長門市大字渋木字宮の台、字八幡及び西門前の各一部	3.76	-	3.76
玉祖神社樹林	防府市大字大崎寺屋敷の一部	0.96	-	0.96
中須八幡宮樹林	周南市大字中須南字宮地及び寺山の各一部	0.49	-	0.49
南原寺樹林	美祿市伊佐町伊佐字南原及び伊佐町堀越字井手ヶ迫の各一部	6.70	1.80	4.90
赤間神宮紅石山樹林	下関市大字阿弥陀寺町字阿弥陀寺町の一部	3.60	-	3.60
亀島ウバメガシ群落	大島郡周防大島町大字東安下庄字亀島の一部	0.25	0.20	0.05
尾国賀茂神社樹林	熊毛郡平生町大字尾国字二葉山及び字迫の各一部	0.50	-	0.50
下田八幡宮樹林	大島郡周防大島町大字西方字高田の一部	1.00	-	1.00
牛島のモクゲンジ群生地	光市大字牛島字越和田及び先越和田の各一部	1.00	-	1.00
中郷八幡宮樹林	山口市小郡上郷字宮ノ下山付の一部	1.00	-	1.00
徳佐上八幡宮樹林	山口市阿東徳佐上字新田の一部	0.30	-	0.30
長尾八幡宮樹林	大島郡周防大島町大字西安下庄字神南の一部	1.00	-	1.00
白井田八幡宮樹林	熊毛郡上関町大字長島字高松の一部	0.90	-	0.90
龍王神社樹林	下関市大字吉見下字井上の一部	0.20	-	0.20
二俣神社樹林	周南市大字大向字二俣の一部	0.50	-	0.50
高松八幡宮樹林	熊毛郡田布施町大字麻郷字水上及び字羽山の各一部	1.50	-	1.50
二井寺山極楽寺樹林	岩国市周東町用田字二井寺の一部	1.00	-	1.00
椎尾八幡宮樹林	岩国市角字八幡の一部	1.50	-	1.50
楯社八幡宮樹林	岩国市周東町下久原字泉山の一部	0.70	-	0.70
浄福寺樹林	山口市嘉川字沖田東191番1の一部	0.13	-	0.13
飛龍八幡宮樹林	周南市大字須々万本郷字山の神1277番2の一部	0.46	-	0.46
松原八幡宮樹林	周南市大字小松原字荒瀬118番の一部	0.12	-	0.12
吉部田八幡宮樹林	山陽小野田市大字郡字金郷985番の一部	0.65	-	0.65
東荷神社樹林	光市大字東荷字山根270番1の一部他	0.28	-	0.28
ミヤマウメモドキ群落	阿武郡阿武町大字福田下字第一八幡原及び字大藪の各一部	1.23	1.18	0.05

鳥 獣 保 護

1 鳥獣保護区等の状況

(1) 鳥獣保護区

(単位:ha)

指 定 区 分	指定箇所数	管理者別箇所数		面 積			
		環境庁長官	知事	総数	国有地	民有地	水面
総 数	81	-	81	51,438	2,484	42,041	6,913
環 境 大 臣	-	-	-	-	-	-	-
知 事	81	-	81	51,438	2,484	42,041	6,913

(2) 特別保護地区

(単位:ha)

指 定 区 分	指定箇所数	管理者別箇所数		面 積			
		環境庁長官	知事	総数	国有地	民有地	水面
総 数	33	-	33	1,707	60	1,210	437
環 境 大 臣	-	-	-	-	-	-	-
知 事	33	-	33	1,707	60	1,210	437

(3) 休猟区

(単位:ha)

指 定 区 分	指定年度	指定箇所数	指定面積	指定期間	摘 要
知 事	29	8	9,697	H29.11.1 ~ R2.10.31	
〃	30	4	6,250	H30.11.1 ~ R3.10.31	
〃	R1	2	2,729	R1.11.1 ~ R3.10.31	

(4) 特定猟具使用禁止区域(銃器)

(単位:ha)

指 定 区 分	指定箇所数	面 積			摘 要
		総数	陸地	水面	
知 事	62	81,279	24,336	56,943	

(5) 狩猟鳥獣の捕獲制限及び猟法の制限区域等

(単位:ha)

指 定 区 分	制限区分	指定面積	指定期間
知 事	くくりわな架設禁止	7,832	H26.11.1 ~ R6.10.31
	くくりわな架設制限	107,318	H29.4.1 ~ R4.3.31
	鉛散弾規制地域	85	H12.11.1 ~ 永 年

(6) 種類別、農林事務所別明細

ア 鳥獣保護区

(単位:ha)

区 分	指定箇所数	指定面積	内 訳			摘 要
			国有地	民有地	水面	
総 数	81	51,438	2,484	42,041	6,913	
岩 国	10	5,020	930	4,088	2	
柳 井	5	2,255	-	2,244	11	
周 南	10	4,473	710	3,526	237	
山 口	12	5,482	125	5,187	170	
美 祢	16	11,806	1	11,435	370	
下 関	14	7,488	86	6,882	520	
長 門	2	8,140	-	3,120	5,020	
萩	12	6,774	632	5,559	583	

イ 特別保護地区

(単位:ha)

区 分	指定箇所数	指定面積	内 訳			摘 要
			国有地	民有地	水面	
総 数	33	1,707	60	1,210	437	
岩 国	5	204	23	181	-	
柳 井	-	-	-	-	-	
周 南	4	593	-	356	237	
山 口	5	74	-	74	-	
美 祢	6	396	-	212	184	
下 関	9	245	37	194	14	
長 門	1	67	-	67	-	
萩	3	128	-	126	2	

ウ 休猟区

(単位:ha)

区 分	指定箇所数	指定面積	内 訳		摘 要
			陸地	公有水面	
総 数	14	18,676	18,631	45	
岩 国	-	-	-	-	
柳 井	-	-	-	-	
周 南	1	1,827	1,827	-	
山 口	4	6,531	6,524	7	
美 祢	1	905	905	-	
下 関	1	1,598	1,596	2	
長 門	-	-	-	-	
萩	7	7,815	7,779	36	

エ 特定猟具使用禁止区域(銃器)

(単位:ha)

区 分	指定箇所数	指定面積	内 訳		摘 要
			陸地	公有水面	
総 数	62	81,279	24,336	56,943	
岩 国	7	10,625	1,774	8,851	
柳 井	2	25,390	110	25,280	
周 南	16	11,324	5,109	6,215	
山 口	11	3,721	1,958	1,763	
美 祢	14	2,449	2,285	164	
下 関	6.5	19,512	10,540	8,972	
長 門	1.5	3,324	886	2,438	
萩	4	4,934	1,674	3,260	

オ 狩猟鳥獣の捕獲制限及び猟法の制限区域

(単位:ha)

農林事務所	制限区分	区 域	面 積	期 間
岩 国	くくりわな架設禁止	西中国地域国定公園 の区域及び羅漢山県 立自然公園の区域	7,832	H 26.11.1 ~ R6.10.31
下関・長門	くくりわな架設制限	下関市、長門市の全域	107,318	H29.4.1 ~ R4.3.31
周 南	鉛散弾規制地域	周南市向道湖	85	H12.11.1 ~ 永 年

カ 猟区

(単位:ha)

農林事務所	名 称	設定面積	摘 要
柳 井	周防大島猟区	13,715	

2 狩猟免許等交付状況

(1) 狩猟者登録

(単位:人)

年 度	総 数	内 訳			県外者 (内数)
		網・わな(旧甲種)	第一種(旧乙種)	第二種(旧丙種)	
25	3,180	1,845	1,294	41	112
26	3,202	1,910	1,254	38	109
27	3,247	1,965	1,240	42	99
28	3,373	2,100	1,232	41	118
29	3,405	2,153	1,206	46	117
30	3,320	2,118	1,160	42	107
R1	3,343	2,197	1,097	49	103

(2) 手数料(再交付を含む)

(単位:件)

年度	経験者		初心者		狩猟免許 更 新	狩猟者 登 録	飼養鳥獣 登 録	免許等 再交付
	網・わな (旧甲種)	第一・二種 (旧乙・丙種)	網・わな (旧甲種)	第一・二種 (旧乙・丙種)				
25	21	19	167	44	460	3,180	224	16
26	28	9	177	47	896	3,202	212	31
27	40	27	227	69	1,799	3,247	157	33
28	38	25	291	58	573	3,373	164	37
29	55	21	225	38	954	3,405	-	31
30	15	15	152	42	1,738	3,320	-	26
R1	28	7	247	35	758	3,343	-	28

3 狩猟者登録により捕獲された主な鳥獣

(1) 鳥類

(単位:羽)

年度	ゴイサギ	キジ	ヤマドリ	コジュケイ	カモ類	シギ類	キジバト	カラス類	スズメ
25	-	375	65	5	1,345	2	185	395	32
26	-	381	47	-	1,209	-	144	379	26
27	-	387	31	8	990	-	121	124	28
28	-	350	43	4	851	3	123	201	16
29	-	323	19	7	1,249	1	79	165	13
30	2	269	46	2	441	-	86	138	6
R1	-	199	34	5	1,137	-	77	140	4

(2) 獣類

(単位:頭)

年度	イノシシ	キツネ	オスジカ	メスジカ	タヌキ	テン	オスイタチ	ノウサギ	ノイヌ
25	5,789	3	742 (-)	759	451	2	-	191	-
26	5,048	1	844 (5)	869	560	-	-	143	-
27	8,007	2	416 (24)	522	580	2	1	185	-
28	6,884	4	323 (2)	410	413	1	1	145	-
29	4,642	3	438 (3)	465	266	-	-	114	-
30	7,842	4	385 (1)	474	286	2	-	91	-
R1	5,075	3	553 (-)	617	181	-	-	103	2

()書きは、雌雄不明分。

4 知事等の捕獲許可による捕獲鳥獣

(1) 有害鳥獣

ア 鳥類

(単位:羽)

年度	ゴイサギ	カモ類	キジバト	カラス類	スズメ	ドバト	ヒヨドリ
25	-	17	5	540	329	13	219
26	6	20	4	614	124	122	312
27	6	24	3	697	185	219	127
28	2	16	5	625	167	351	221
29	28	11	17	460	12	412	121
30	-	7	-	337	2	154	55
R1	-	1	2	440	1	51	31

イ 獣類

(単位:頭)

年度	クマ	イノシシ	オスジカ	メスジカ	キツネ	タヌキ	ノウサギ	ノイヌ	サル
25	10	9,462	1,028 (-)	1,004	-	714	27	-	549
26	15	9,804	942 (18)	937	-	775	52	-	766
27	9	12,016	783 (249)	905	-	952	25	-	772
28	26	12,315	847 (357)	858	1	1,077	25	-	755
29	10	10,489	942 (804)	997	1	1,161	51	-	668
30	16	15,034	923 (518)	990	6	1,031	38	-	949
R1	21	11,778	1,141 (473)	1,180	1	680	51	-	876

()書きは、雌雄不明分。

(2) 飼養捕獲 (単位:羽)

年度	総数	メジロ	ホオジロ	ウソ	マヒワ
25	-	-	-	-	-
26	-	-	-	-	-
27	-	-	-	-	-
28	-	-	-	-	-
29	-	-	-	-	-
30	-	-	-	-	-
R1	-	-	-	-	-

5 鳥獣飼養状況調 (単位:頭)

年度	総数	メジロ	ホオジロ	ウグイス	ヒバリ	ヤマガラ	ウソ	マヒワ	その他
25	224	136	34	1	-	-	-	-	53
26	212	118	32	-	-	-	-	-	62
27	157	93	34	-	-	-	-	-	30
28	214	85	27	-	-	-	-	-	102
29	202	82	22	-	-	-	-	-	98
30	196	45	22	-	-	-	-	-	129
R1	183	40	21	-	-	-	-	-	122

6 猟区の成績

名称	開猟日数			入猟人員			捕獲数		
	予定日数	開猟日数	割合	予定人員	入猟者数	割合	鳥類	獣類	
	日	日	%	人	人	%	羽	頭	
周防大島猟区	普	22	22	100	25	51	204	25	-
	特	19	19	100	-	-	-	-	-

7 主たる法令違反調 (単位:件)

年度	総数	8条 (狩猟鳥 獣以外の 鳥獣捕獲)	11条1項 (期間外 狩猟)	20条 (無許可 飼育)	27条 (違法に捕 獲等した鳥 獣の飼養等)	38条 (日没後 人身事故 等)	55条1項 (期間中 の無登録 狩猟)	62条 (狩猟者 登録証等 不携帯)	その他
25	3	1	-	-	2	-	-	-	-
26	6	4	-	-	1	1	-	-	-
27	3	-	-	-	2	-	-	-	1
28	5	2	-	-	-	1	-	-	2
29	6	3	-	-	-	-	1	-	2
30	3	-	-	-	-	-	-	-	3
R1	4	-	-	-	-	-	1	-	-

自然公園

1 公園名称別、市町別、種類別面積

(単位:ha)

区分	総数	特別地域				普通地域
		特別保護地区	第1種特別地域	第2種特別地域	第3種特別地域	
総数	42,971	42	2,288	11,043	15,682	13,916
瀬戸内海国立公園	6,214	-	121	2,355	1,658	2,080
岩国市	514	-	-	514	-	-
柳井市	201	-	-	-	201	-
周防大島町	2,070	-	116	1242	701	11
上関町	383	-	-	68	315	-
田布施町	60	-	-	7	-	53
平生町	105	-	-	-	-	105
下松市	921	-	-	232	-	689
光市	192	-	-	192	-	-
周南市	1,651	-	0	58	441	1,152
防府市	75	-	-	5	-	70
下関市	42	-	5	37	-	-
秋吉台国定公園	4,502	-	718	1,759	1,185	840
美祢市	4,502	-	718	1,759	1,185	840
北長門海岸国定公園	12,384	-	900	4,992	4,818	1,674
下関市	1,303	-	58	368	814	63
長門市	4,442	-	455	1,382	1,496	1,109
萩市	5,187	-	376	2,511	1,876	424
阿武町	1,452	-	11	731	632	78
西中国山地国定公園	3,953	42	90	507	3,314	-
岩国市	3,953	42	90	507	3,314	-
羅漢山県立自然公園	3,879	-	5	100	550	3,224
岩国市	3,879	-	5	100	550	3,224
石城山県立自然公園	2,716	-	23	92	417	2,184
田布施町	498	-	-	-	127	371
光市	1,569	-	23	41	49	1,456
周南市	649	-	-	51	241	357
長門峡県立自然公園	5,656	-	351	913	2,660	1,732
山口市	3,287	-	217	561	1,301	1,208
萩市	2,369	-	134	352	1,359	524
豊田県立自然公園	3,667	-	80	325	1,080	2,182
下関市	3,667	-	80	325	1,080	2,182

注1) 海域公園地区(瀬戸内海国立公園:56.4ha、北長門海岸国定公園:33ha)の面積は除く。

注2) 海域の普通地域の面積は除く。

2 自然公園内施設整備状況

(1) 西中国山地国定公園(交付金)

市 町	事 業 種	事 業 量
岩国市	寂地峡野営場	防護柵(木製)改修 L=21.8m テントサイト(木製)改修 5基 木柵改修 L=34.0m シャワー施設改修 4台 配水ポンプ改修 3台

研究・研修等

1 試験研究実績

(1) 試験研究課題

試 験 研 究 項 目	実施期間	主な実施場所
ア 森林保護		
○ 新規薬剤登録等森林・林業技術に関する試験	H 3 1	山口市
○ ナラ枯れ被害防除実証試験	H 2 8 ~ R 2	萩市
○ 変容する松くい虫対策技術を反映した新たな防除マニュアル	H 3 1 ~ R 2	山口市ほか
イ 森林造成		
○ コンテナ苗生産の低コスト化に向けた研究	H 2 8 ~ R 2	山口市
○ 抵抗性クロマツの植栽後管理と資質向上に関する研究	H 2 9 ~ R 2	県内一円
○ 山口県に適応した早生樹の開発	H 3 0 ~ R 4	山口市ほか
○ 新たな品種等の導入による低コスト再造林技術の確立	H 3 1 ~ R 6	県内一円
ウ 森林作業		
○ 主伐に対応した新たな低コスト作業システムの確立	H 3 1 ~ R 4	県内一円
エ 木材利用		
○ シイノキフローリング木材含水率試験	H 3 1	山口市
オ 森林経営		
○ 情報通信技術 (I C T) を活用した林業経営の効率化	H 3 1 ~ R 3	県内一円

(2) 試験研究実績の発表

発 表 誌 区 分	誌 数	登載項目数
総 数	1 6	3 7
農 林 総 合 技 術 セ ン タ - 発 行 誌	2	1 5
林業技術部業務報告書	1	1 0
試験研究成果発表会発表要旨	1	5
他 機 関 発 行 誌	1 4	2 2
・ 林業山口	1 2	1 8
・ 応用森林学会	1	2
・ 森林応用研究29巻1号	1	1
・ 令和元年度林業薬剤等試験成績発表会	1	1

2 研修実績

研 修 項 目		実施回数	1回の日数	受講者数	延日数	延人員
		回	日	人	日	人
林業担い手研修	車両系建設機械(掘削用等)運転技能	2	6	20	10	120
	車両系建設機械(解体用)運転技能	1	2	5	2	10
	玉掛け技能	1	3	5	3	15
	小型移動式クレーン運転技能	1	3	7	3	21
	はい作業主任者技能	1	3	5	3	15
	不整地運搬車運転技能	2	2	17	3	34
	機械集材装置の運転の業務に係る特別教育	1	5	10	5	50
	車両系木材伐出機械の運転の業務に係る特別教育	1	6	35	12	152
	造林作業の作業指揮者等安全衛生教育	1	1	7	1	7
	高度林業作業士育成研修(集合研修)	1	10	7	10	70
	緑の雇用現場技能者育成研修(受託)	3	7	13	7	32
	伐木等の業務に係る特別教育	2	3	26	6	78
	刈払機作業に係る安全衛生教育	2	1	30	2	30
	伐木等の業務に係る特別教育(補講)	8	1	437	8	437
	林業作業体験研修(林業高校生徒)	2	4	42	4	72
	林業即戦力短期育成塾	1	60	12	60	720
ドローン技術習得研修	2	5	9	5	24	
計	32		687	144	1,887	
林業指導者研修	県・市町職員等「伐木」	2	3	10	6	30
	県・市町職員等「刈払機」	2	1	25	2	25
	県林業技術職員等「指導能力向上」	6	6	125	11	158
	スマート林業定着促進研修	1	1	20	1	20
計	11		180	20	233	
合 計		43		867	164	2,120

3 研究及び事業成果の普及指導状況

種 別	件 数	対象人員
林業指導センター見学者 技 術 相 談	件	人
	5	364
	36	36

4 林木育種事業等実績

事業名	事業内容																			
林木育種園管理	1 むつみ林木育種園の所在地及び面積 萩市大字吉部上字大河内 外 30.70ha 2 保育管理 採種園下刈 7.31ha 作業道刈払 0.26ha																			
優良種苗確保対策	1 育種種子の精選種子量 <table border="1"> <thead> <tr> <th>樹種</th> <th>精選種子量</th> </tr> </thead> <tbody> <tr> <td>スギ</td> <td>12.8kg</td> </tr> <tr> <td>少花粉スギ</td> <td>1.8kg</td> </tr> <tr> <td>ヒノキ</td> <td>40.5kg</td> </tr> <tr> <td>抵抗性アカマツ</td> <td>0.6kg</td> </tr> <tr> <td>抵抗性クロマツ</td> <td>1.7kg</td> </tr> <tr> <td>計</td> <td>57.4kg</td> </tr> </tbody> </table> 2 母樹林整備 間伐 234本、施肥 2458本、植栽 542本 枝払・玉伐・片付 351本 刈払い 1.83ha 着果促進処理 138本 侵入竹除去 0.24ha		樹種	精選種子量	スギ	12.8kg	少花粉スギ	1.8kg	ヒノキ	40.5kg	抵抗性アカマツ	0.6kg	抵抗性クロマツ	1.7kg	計	57.4kg				
樹種	精選種子量																			
スギ	12.8kg																			
少花粉スギ	1.8kg																			
ヒノキ	40.5kg																			
抵抗性アカマツ	0.6kg																			
抵抗性クロマツ	1.7kg																			
計	57.4kg																			
実験林等管理	実験林・展示林 <table border="1"> <thead> <tr> <th>名称</th> <th>所在地</th> <th>面積</th> </tr> </thead> <tbody> <tr> <td>木戸山実験林</td> <td>山口市仁保中郷</td> <td>123.71ha</td> </tr> <tr> <td>育林技術展示林</td> <td>山口市宮野上</td> <td>5.12ha</td> </tr> <tr> <td>実験実習林</td> <td>(林業指導センター構内)</td> <td>3.95ha</td> </tr> <tr> <td>樹木見本園</td> <td>(林業指導センター構内)</td> <td>1.14ha</td> </tr> <tr> <td>計</td> <td></td> <td>133.92ha</td> </tr> </tbody> </table>		名称	所在地	面積	木戸山実験林	山口市仁保中郷	123.71ha	育林技術展示林	山口市宮野上	5.12ha	実験実習林	(林業指導センター構内)	3.95ha	樹木見本園	(林業指導センター構内)	1.14ha	計		133.92ha
名称	所在地	面積																		
木戸山実験林	山口市仁保中郷	123.71ha																		
育林技術展示林	山口市宮野上	5.12ha																		
実験実習林	(林業指導センター構内)	3.95ha																		
樹木見本園	(林業指導センター構内)	1.14ha																		
計		133.92ha																		

XX 林務関係行政機構

(令和2年4月1日現在)

1 本庁

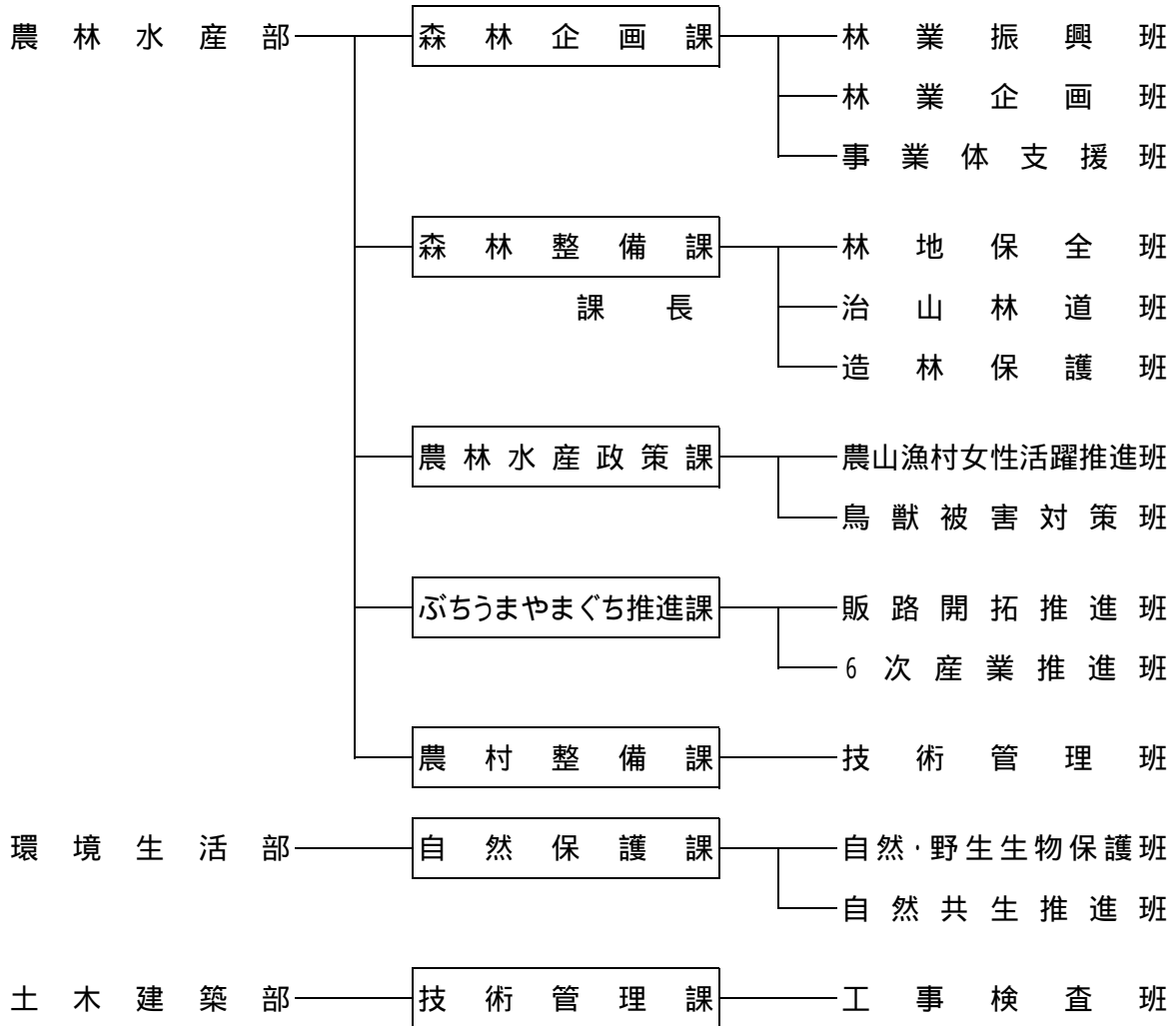

2 出先

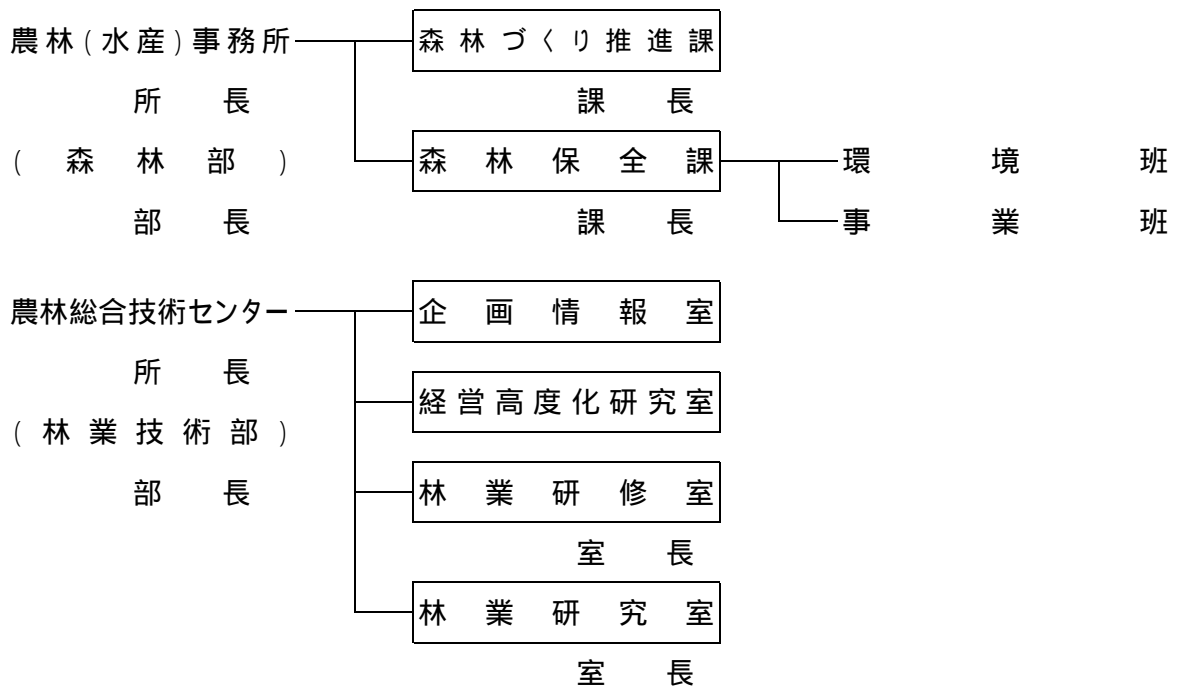

4 職員配置状況調

区分	職名 所属名	事務	技術(林業)			技術(林業以外)			合計 A+B+C	
		吏員 A	吏員 B	内訳			農業 土木	土 木		計 C
				一 般	研 究	普 指 導 員				
本 庁	森林企画課	5	16	11	-	5	-	-	-	21
	林業振興班	5	1	1	-	-	-	-	-	6
	林業企画班	-	10	10	-	-	-	-	-	10
	事業体支援班	-	5	-	-	5	-	-	-	5
	森林整備課	3	18	18	-	-	-	1	1	22
	林地保全班	3	5	5	-	-	-	-	-	8
	治山林道班	-	6	6	-	-	-	1	1	7
	造林保護班	-	7	7	-	-	-	-	-	7
	農林水産政策課	-	3	3	-	-	-	-	-	3
	ぶちうまやまくち推進課	-	2	2	-	-	-	-	-	2
	農村整備課	-	1	1	-	-	-	-	-	1
	自然保護課	-	3	3	-	-	-	-	-	3
技術管理課	-	1	1	-	-	-	-	-	1	
出 先	農林(水産)事務所 森林部	-	101	65	-	36	-	-	-	101
	岩 国	-	19	12	-	7	-	-	-	19
	柳 井	-	1	1	-	-	-	-	-	1
	周 南	-	17	11	-	6	-	-	-	17
	山 口	-	17	11	-	6	-	-	-	17
	美 祢	-	15	10	-	5	-	-	-	15
	下 関	-	16	10	-	6	-	-	-	16
	長 門	-	1	1	-	-	-	-	-	1
	萩	-	15	9	-	6	-	-	-	15
	農林総合技術センター	-	12	2	7	3	-	-	-	12
	総務課	-	1	1	-	-	-	-	-	1
	企画情報室	-	-	-	-	-	-	-	-	-
経営高度化研究室	-	1	-	1	-	-	-	-	1	
林業技術部	-	10	1	6	3	-	-	-	10	
計		8	157	106	7	44	-	1	1	166

令和元年度決算額

事業名	最終 予算額	決算額	決算 国庫 支出金
	(款)農林水産業費	6,684,465 (2,100,265)	4,556,344 (2,096,215)
(項)林業費	6,684,465 (2,100,265)	4,556,344 (2,096,215)	1,093,165 (1,091,872)
(目)林業総務費	375,449	373,836	2,051
(事項)職員給与費	284,363	282,895	2,051
森林企画課	184,469	183,521	651
森林整備課	99,894	106,576	1,400
(事項)事業費支弁給与費	64,658	64,658	
(事項)林業行政費	26,428	26,283	
(目)林業振興指導費	724,613 (4,825)	710,333 (3,950)	176,753 (3,950)
(事項)民有林森林計画事業費	26,654	26,250	803
(事項)林業改良普及事業費	20,293	20,164	1,270
(事項)林業金融対策費	185,893	184,531	
(事項)林業労働力対策費	67,577	64,306	3,442
(事項)林産物振興事業費	284,441 (4,825)	280,071 (3,950)	169,067 (3,950)
(事項)優良種苗確保事業費	22,709	17,970	1,800
(事項)森林資源保護対策費	1,530	1,525	371
(事項)大規模林業圏開発事業費	115,516	115,516	
(目)森林病虫害防除費	9,857	9,703	6,288
(事項)松くい虫防除事業費	9,857	9,703	6,288

(単位:千円)

額 に 対 す る 財 源						
分担金 負担金	使用料 手数料	財産 収入	諸収入	繰入金 繰越金	県債	一般財源
34,886	203	1,096	1,640,236	90,988 (167,343)	782,700 (837,000)	1,248,547
34,886	203	1,096	1,640,236	90,988 (167,343)	782,700 (837,000)	1,248,547
			1,932			369,853
			1,932			278,912
						182,870
			3,001			102,175
						64,658
						26,283
	132	1,096	158,635	68,950		311,597
				24,481		966
				6,980		11,914
			147,473			37,058
		6	10,379	35,174		15,305
				2,315		108,689
	132	1,090				14,948
			783			371
						115,516
						3,415
						3,415

事業名	最終 予算額	決算額	決算
			国庫 支出金
(目)造林費	3,036,057 (551,559)	2,117,925 (548,387)	238,067 (381,271)
(事項)造林事業費	797,925 (274,516)	404,939 (274,462)	233,567 (176,768)
(事項)造林推進事業費	525,145 (277,043)	328,647 (273,925)	4,500 (204,503)
(事項)やまぐち農林振興公社 運営費貸付金	1,742,815	1,742,815	
(事項)県行造林経営費	1,184	1,183	
(事項)事業費支弁給与費振替額	31,012	31,012	
(目)農林総合技術センター費	7,049	6,874	
(事項)林業試験研究費	7,049	6,874	
(目)林道費	451,774 (181,632)	210,806 (181,632)	121,978 (90,736)
(事項)広域基幹林道開設事業費	298,498 (96,268)	146,668 (96,268)	84,646 (58,332)
(事項)普通林道開設事業費	73,172 (40,504)	45,712 (40,504)	37,332 (32,404)
(事項)ふるさと林道緊急 整備事業費	146,046 (44,860)	84,368 (44,860)	
(事項)事業費支弁給与費振替額	65,942	65,942	

(単位:千円)

額 に 対 す る 財 源						
分担金 負担金	使用料 手数料	財産 収入	諸収入	繰入金 繰越金	県債	一般財源
			1,475,140	22,038 (142,916)	7,000 (24,200)	704,327
				22,038 (73,494)	7,000 (24,200)	142,334
			5,656	(69,422)		318,491
			1,469,484			273,331
						1,183
						31,012
	71		4,518			2,285
	71		4,518			2,285
34,886				(23,796)	(95,900 67,100)	41,958
13,290				(6,636)	(56,200 31,300)	7,468
				(8,100)		8,380
21,596				(9,060)	(39,700 35,800)	23,072
						65,942

事業名	最終	決算額	決算
	予算額		国庫 支出金
(目)治山費	2,079,666 (1,362,249)	1,126,867 (1,362,246)	548,028 (615,915)
(事項)一般治山事業費	1,635,230 (999,512)	832,634 (999,510)	361,256 (519,060)
(事項)水源地域緊急整備事業費	175,778 (124,489)	158,323 (124,489)	71,773 (60,773)
(事項)保安林改良事業費	63,957 ()	63,957 ()	19,521 ()
(事項)保全林整備事業費	20,199	20,199	9,250
(事項)林地荒廃防止事業費	196,741 (72,164)	93,425 (72,164)	39,964 (36,082)
(事項)小規模治山事業費	39,735 (166,084)	16,592 (166,083)	
(事項)治山施設維持管理事業費	71,894 ()	65,852 ()	44,317 ()
(事項)保安林整備管理費	7,915	7,686	1,947
(事項)林地開発許可事業費	751	733	
(事項)事業費支弁給与費振替額	132,534	132,534	
(款)災害復旧費	173,231 (165,100)	128,178 (165,100)	128,429 (165,100)
(項)農林水産施設災害復旧費	173,231 (165,100)	128,178 (165,100)	128,429 (165,100)
(目)林道災害復旧費	174,270 (165,100)	129,217 (165,100)	128,429 (165,100)
(事項)林道災害復旧事業費	174,270	129,217	128,429
(事項)事業費支弁給与費振替額	1,039	1,039	

(単位:千円)

額 に 対 す る 財 源						
分担金 負担金	使用料 手数料	財産 収入	諸収入	繰入金 繰越金	県債	一般財源
			11		679,800	100,972
				(631)	(745,700)	
					470,400	978
				(350)	(480,100)	
					86,400	150
				(116)	(63,600)	
					44,400	36
				()	()	
					10,900	49
					53,500	39
				(82)	(36,000)	
					14,200	2,392
				(83)	(166,000)	
						21,535
				()		
			10			5,729
			1			732
						132,534
						251
						251
						788
						788
						1,039

事業名	最終 予算額	決算額	決算
			国庫 支出金
(款)衛生費	291,455	285,994	36,228
(項)環境衛生費	291,455	285,994	36,228
(目)狩猟費	79,657	76,063	27,847
(事項)鳥獣保護費	20,512	19,593	3,464
(事項)狩猟費	13,958	13,778	
(事項)有害鳥獣捕獲事業費	45,187	42,692	24,383
(目)自然公園費	43,586	42,735	8,381
(事項)自然公園管理費	24,953	24,108	
(事項)自然公園整備事業費	18,633	18,627	8,381
(目)自然保護費	168,212	167,196	
(事項)職員給与費	106,696	106,326	
(事項)自然保護企画調整費	743	687	
(事項)自然保護対策費	3,619	3,285	
(事項)自然保護啓発費	57,154	56,898	

(単位:千円)

額 に 対 す る 財 源						
分担金 負担金	使用料 手数料	財産 収入	諸収入	繰入金 繰越金	県債	一般財源
	9,842		659			239,265
	9,842		659			239,265
	9,842		2			38,372
			1			16,128
	9,842		1			3,935
						18,309
			590			33,764
			590			23,518
						10,246
			67			167,129
						106,326
						687
						3,285
			67			56,831